



Consejo
Económico y
Social de
Extremadura

RAES

Revista de Actualidad Económica y Social

Noviembre 2016. Número 12



**DATOS DE LA
ACTUALIDAD ECONÓMICA,
LABORAL Y SOCIAL DE
EXTREMADURA**

**NOTICIAS Y NORMAS DE
INTERÉS PUBLICADAS**

REVISTA DE ACTUALIDAD ECONÓMICA Y SOCIAL

Publicación electrónica

EDITA: CES DE EXTREMADURA

Paseo de Roma, s/n. Edificio Morerías. Módulo A

cesextremadura@gobex.es

Tel. 924009222

La reproducción de esta publicación está permitida
citando su procedencia

Índice

Actualidad

Noticias	5
Actualidad Económica	13
• PIB Extremadura	14
• Deuda Pública	15
• Recaudación tributaria	16
• Licitación Pública	17
• Sociedades mercantiles	18
• Coste laboral total	19
• Índice de precios de consumo	20
• Índice de precios industriales	21
• Índice de producción industrial	22
• Índice de comercio al por menor	23
• Comercio exterior	24
• Ocupación hotelera	25
Actualidad Laboral	27
• Encuesta de población activa	28
• Paro registrado	29
• Afiliación a la Seguridad Social	30
• Contratos registrados	31
• Prestaciones por desempleo	32
• Huelgas y cierres patronales	33
• Mediación, arbitraje y conciliación	34
• Cooperativas y Sociedades Laborales	35
• Accidentes de trabajo	36
Actualidad Social	37
• Padrón municipal	38
• Movimiento natural de población	39
• Migraciones	40
• Compraventa de viviendas	41
• Hipotecas	42
• Prestaciones sociales	43
• Dependencia	44
• Presupuestos familiares	45
• Condiciones de vida	46
Normas de interés publicadas	48

ACTUALIDAD



*Mª Mercedes Vaquera Mosquero
Presidenta del CES de Extremadura*

El CES de Extremadura prepara el Acto de 25 Aniversario

Durante este mes de octubre el CES se ha volcado en los preparativos del Acto que conmemorará los 25 años de su existencia, y que tendrá lugar el día 2 de noviembre en la Asamblea de Extremadura.

Con este Acto queremos hacer un repaso de la historia y los acontecimientos más relevantes que ha protagonizado este Consejo, así como rodearnos de las personalidades que han participado activamente en la vida de este organismo.

Creemos que esta conmemoración va a ser una buena oportunidad para acercar el CES de Extremadura a la sociedad extremeña, a la que representa y cuya voz hace llegar a quienes son responsables en la toma de decisiones.

Cabe destacar, además de los preparativos que se han llevado a cabo para tan importante Acto, la aprobación por unanimidad del Dictamen 4/2016 de Ley del Plan de Estadística de Extremadura 2017-2020, con el que el CES ha vuelto a dar muestra de su espíritu de diálogo y consenso.



*Mª Mercedes Vaquera Mosquero
Presidenta del CES de Extremadura*



Consejo
Económico y
Social de
Extremadura

NOTICIAS



Extremadura puede intercambiar ya recetas con otras tres regiones

El Ministerio de Sanidad ha validado el sistema de prescripción electrónica de recetas comunes en dos nuevas comunidades, Castilla La-Mancha y Navarra, con lo que ya son cuatro las autonomías que tienen este sistema, en el que Canarias y Extremadura fueron pioneras en su implantación.

<http://www.hoy.es/extremadura/201610/06/extremadura-puede-intercambiar-recetas-20161006001803-v.html>

La región dispondrá en 2017 de 2.843 millones del sistema de financiación

La cifra que ha dado a conocer el Ministerio de Hacienda por carta es inferior a la percibida este año pero recuerda que aún es provisional

<http://www.hoy.es/extremadura/201610/10/region-dispondra-2017-millones-20161010222835.html>

Los afiliados a la Seguridad Social en hostelería y agencias de viajes crecen un 8,7% en Extremadura

En septiembre llegaron a los 24.921 trabajadores. A nivel nacional, el número de trabajadores dados de alta en la Seguridad Social en actividades vinculadas al turismo ha aumentado un 5,5 por ciento.

<http://www.hoy.es/extremadura/201610/18/afiliados-seguridad-social-hosteleria-20161018105109.html>

El convenio del campo en Extremadura plantea una tarjeta profesional para todos los trabajadores

Una tarjeta profesional similar a la que ya se utiliza en otros sectores como el de la construcción y que contempla toda la formación del trabajador en cuestiones como prevención de riesgos laborales o manejo de máquinas.

http://www.elperiodicoextremadura.com/noticias/extremadura/convenio-campo-extremadura-plantea-tarjeta-profesional-todos-trabajadores_969735.html

El Conservatorio abre sus puertas a discapacitados psíquicos

El Conservatorio de Música da un paso valiente y novedoso en su formación. Con la colaboración de la delegación de Atención a la Discapacidad se pone en marcha el proyecto 'Neurorredes', estimulación neuronal a través de la música.

<http://www.hoy.es/merida/201610/20/conservatorio-abre-puertas-discapacitados-20161020001428-v.html>

Expertos ponen soluciones a la despoblación de áreas rurales

Expertos, políticos e investigadores debatirán en el Congreso “Despoblamiento en Zonas Rurales” de Montánchez (Cáceres), organizado por la Diputación Provincial cacereña sobre el problema de la despoblación en las zonas rurales e intentarán buscar soluciones.

http://www.elperiodicoextremadura.com/noticias/caceres/expertos-ponen-soluciones-despoblacion-areas-rurales_970095.html

Los apicultores piden mejoras en el etiquetado para distinguir sus productos

Organizaciones de apicultores de la región, COAG Extremadura y ASAJA Extremadura celebraron en Mérida una concentración para exigir que cambie el etiquetado de la miel que se vende para que se refleje el país de origen.

http://www.elperiodicoextremadura.com/noticias/extremadura/apicultores-piden-mejoras-etiquetado-distinguir-sus-productos_970030.html

La Uex reclama un cambio que implique a todos para acabar con el desempleo

Para Segundo Píriz, el principal problema que sufre hoy España es el desempleo en general y el juvenil en particular, pues la recuperación del empleo se produce aún de forma lenta.

http://www.elperiodicoextremadura.com/noticias/sociedad/uex-reclama-cambio-implique-todos-acabar-desempleo_969976.html

Extremadura perderá casi 66.500 habitantes hasta el 2031, según el INE

Extremadura perderá 66.454 habitantes los próximos 15 años, el 6,1 % de la población, hasta contar con 1.018.736 residentes en el 2031, según las proyecciones del Instituto Nacional de Estadística (INE). Es la quinta comunidad autónoma con el peor saldo vegetativo previsto.

<http://www.hoy.es/extremadura/201610/20/extremadura-perdida-casi-habitantes-20161020174634.html>

El Consorcio hará un seguimiento de las obras de los quioscos de la plaza

El informe emitido por el Consorcio de la Ciudad Monumental sobre la obra de los quioscos de la Plaza de España es favorable. El pliego ya se publicado en el Boletín Oficial de la Provincia

<http://www.hoy.es/merida/201610/21/consorcio-hara-seguimiento-obras-20161021002208-v.html>

El curso escolar comienza con 1.800 alumnos menos y cien docentes más

Menos alumnos, más profesores, consolidación de ayudas públicas, refuerzo para los idiomas y las nuevas tecnologías e incertidumbre sobre el desarrollo de la Ley de Mejora de la Calidad Educativa (Lomce).

<http://www.hoy.es/extremadura/201609/10/curso-escolar-comienza-alumnos-20160910001349-v.html>

Entre 2.500 y 3.000 personas se manifiestan por un tren digno para Extremadura

Decenas de personas se han echado a la calle en Badajoz para pedir al Gobierno central durante una manifestación, convocada por CCOO y UGT, y la patronal extremeña, un tren digno de transporte de viajeros y mercancías para Extremadura, comunidad que tiene "cero" kilómetros electrificados de ferrocarril.

http://www.elperiodicoextremadura.com/noticias/extremadura/2-500-3-000-personas-manifiestan-tren-digno-extremadura_970743.html

La industria factura un 5,0% más y los pedidos suben un 5,2% en agosto Extremadura experimenta un incremento de las pernoctaciones en septiembre

La industria extremeña facturó en agosto un 5,2 por ciento más que en el mismo mes del año anterior, mientras que la entrada de pedidos subió también en el sector industrial de Extremadura un 5,2 por ciento, según las estadísticas publicadas hoy por el Instituto Nacional de Estadísticas.

<http://www.hoy.es/extremadura/201610/24/industria-factura-pedidos-suben-20161024100319.html>

Las pernoctaciones hoteleras suben un 3,8 por ciento en septiembre en Extremadura respecto a 2015.

Según el Instituto Nacional de Estadística (INE), los hoteles extremeños acogieron 126.302 viajeros durante septiembre, con una estancia media de 1,75 días, un 1,1 por ciento menos que el año pasado, hasta situarse en las 221.368.

http://www.elperiodicoextremadura.com/noticias/extremadura/extremadura-experimenta-incremento-pernoctaciones-septiembre_971182.html

Extremadura pierde la mitad de empresas textiles en poco más de una década

Las cifras de empleados y de volumen de negocio también se han desplomado en los últimos años. En el 2004 había 137 firmas, por 75 registradas en el 2016, con lo que el descenso es de más del 45%

http://www.elperiodicoextremadura.com/noticias/extremadura/extremadura-pierde-mitad-empresas-textiles-poco-mas-decada_971139.html

Los precios industriales bajan un 1,3% en septiembre en la región

El descenso registrado es inferior a la media nacional, cuya bajada ha sido del 2%.

<http://www.hoy.es/extremadura/201610/25/precios-industriales-bajan-septiembre-20161025102306.html>

La Junta abonará el 75% de las becas escolares cuando haya nuevo Presupuesto

Hasta 75.000 alumnos de los 181.000 que hay en la escuela extremeña han recibido ayudas para los libros de texto.

<http://www.hoy.es/extremadura/201610/24/junta-abonara-becas-escolares-20161024223846.html>

El sector servicios y la industria permiten crecer un 2,5% a la economía extremeña

Según las previsiones económicas para las comunidades autónomas 2016-2017 de la Fundación de Cajas de Ahorros (Funcas), el Producto Interior (PIB) per cápita aumentará en 2016 menos que la media este año por el escaso crecimiento económico.

http://www.elperiodicoextremadura.com/noticias/extremadura/sector-servicios-industria-permiten-crecer-2-5-economia-extremena_971477.html

El sector hotelero de Mérida apura la mejor temporada de los últimos 9 años

Más de 76.000 turistas se han alojado en la ciudad durante estas vacaciones. En los meses de verano la ocupación ha crecido un 5% y los precios van al alza.

http://www.elperiodicoextremadura.com/noticias/merida/sector-hotelero-merida-apura-mejor-temporada-ultimos-9-anos_971396.html

La Junta destina más de 9 millones para contratar 210 plazas en residencias para dependientes

Se trata de plazas que son finalistas, para personas que no precisan especiales cuidados médicos, pero sí tienen un alto grado de dependencia con pocos recursos económicos y, sobre todo, que no tienen red de apoyo social o familiar.

http://www.elperiodicoextremadura.com/noticias/extremadura/junta-destina-mas-9-millones-contratar-210-plazas-residencias-dependientes_971479.html

La Universidad de Extremadura implantará cinco nuevos másteres y un doctorado

Se ha autorizado la implantación de los títulos de máster universitario en Creación de Empresas e Innovación; Enseñanza de Portugués-Lengua Extranjera para Hispanohablantes; Psicopedagogía; Simulación de Ciencias e Ingeniería, así como en Investigación en la Enseñanza y el Aprendizaje de las Ciencias Experimentales, Sociales y Matemáticas. Por otra parte, se ha autorizado la implantación del Programa de Doctorado en Ciencia y Tecnología de los Sistemas Agroforestales.

<http://www.hoy.es/extremadura/201610/25/universidad-extremadura-implantara-cinco-20161025135652.html>

Los extremeños viven con 1.035 euros al mes

La última publicación de los Indicadores de Calidad de Vida refleja que la renta media neta de los hogares repunta ligeramente en Extremadura tras tres años de caída, situando la cifra por debajo de los 13.000 euros anuales.

<http://www.hoy.es/extremadura/201610/25/extremenos-viven-euros-20161025143524.html>

Bodegas Viña Extremeña se queda sin actividad y al borde del cierre

Sus 17 trabajadores han recibido la carta de despido y ahora «no existe actividad». En épocas de bonanza económica, la bodega sobrepasó los 40 trabajadores.

http://www.elperiodicoextremadura.com/noticias/extremadura/bodegas-vina-extremena-queda-sin-actividad-borde-cierre_971719.html

Extremadura cierra agosto con un déficit del 1,21%

Extremadura registró hasta el pasado mes de agosto un déficit de 220 millones de euros, el 1,21% del Producto Interior Bruto (PIB), el más alto de las autonomías españolas. En relación con agosto de 2015, el déficit de Extremadura mejoró en algo más de seis décimas.

http://www.elperiodicoextremadura.com/noticias/extremadura/extremadura-cierra-agosto-deficit-1-21_971716.html

El paro baja en 7.100 personas en Extremadura en el tercer trimestre

Supone un descenso del 5,24 por ciento con respecto al trimestre anterior, con lo que el número total de desempleados se situó en la región en 128.200 parados.

<http://www.hoy.es/extremadura/201610/27/paro-baja-personas-extremadura-20161027090726.html>

El SES ahorrará 2,4 millones al año con la compra única de medicamentos

El Servicio Extremeño de Salud (SES) ahorrará 2,4 millones de euros al año con el contrato centralizado de compra de medicamentos para los hospitales de la región, que salió a concurso el pasado verano por un importe de 8,45 millones de euros.

<http://www.hoy.es/extremadura/201610/26/ahorrara-millones-compra-unica-20161026221551.html>

Aprobado el nuevo protocolo contra el acoso escolar en Extremadura

Durante el pleno se presentó el informe de convivencia del curso 2015-2016, en el que se registraron 99 casos de acoso escolar, de ellos 33 de ciberacoso.

http://www.elperiodicoextremadura.com/noticias/extremadura/aprobado-nuevo-protocolo-acoso-escolar-extremadura_972014.html

La Diputación de Cáceres liquidará su deuda y sube el presupuesto un 4%

La presidenta de la diputación, Charo Cordero, anunció ayer la decisión de liquidar la totalidad de la deuda, que asciende a 12,8 millones de euros, lo que permitirá incrementar el presupuesto para 2017 un 3,82% hasta llegar a los 114 millones de euros.

http://www.elperiodicoextremadura.com/noticias/caceres/diputacion-caceres-liquidara-deuda-sube-presupuesto-4_972075.html

Diez empresas exportan a China 800.000 kilos de fruta

Un total de 10 empresas extremeñas han exportado fruta a China, con un total de 800.000 kilos, durante el primer año de experiencia de envío de fruta de la comunidad autónoma al gigante asiático. El presidente de la Asociación de Fruticultores de Extremadura (Afruex),

Miguel Ángel Gómez, dijo que la experiencia piloto es positiva, pues la cantidad exportada ha sido superior a lo esperado en un principio.

<http://www.hoy.es/extremadura/201610/28/diez-empresas-exportan-china-20161028000701-v.html>

Las ventas de coches usados suben un 10,5%

Las transferencias de coches usados entre enero y septiembre se han incrementado un 10,5% en Extremadura respecto al mismo periodo del año anterior, hasta alcanzar las 33.514 operaciones.

<http://www.hoy.es/extremadura/201610/28/ventas-coches-usados-suben-20161028000659-v.html>

El abandono escolar en Extremadura desciende un 2,8%, la segunda bajada más significativa del país

En España, el abandono escolar temprano ha descendido al 19,4 % en el tercer trimestre del año, según se desprende de los datos de la Encuesta de Población Activa (EPA), lo que supone la mejor cifra de la historia en España.

http://www.elperiodicoextremadura.com/noticias/extremadura/abandono-escolar-extremadura-desciende-2-8-segunda-bajada-mas-significativa-pais_972432.html

El sector cinegético extremeño urge iniciar un plan de apoyo a la caza menor

a Mesa de la Caza, que solicita a la Junta de Extremadura que inicie cuanto antes la negociación con el sector para poner en marcha los planes de recuperación que contempla el Plan General de Caza.

http://www.elperiodicoextremadura.com/noticias/extremadura/sector-cinegetico-extremeno-urge-iniciar-plan-apoyo-caza-menor_972350.html

El DOE publica el censo para las elecciones al campo de marzo de 2017

El Diario Oficial de Extremadura (DOE) publicó ayer en un boletín extraordinario una resolución por la que se declara cerrado el censo provisional de electores para los comicios en el campo, que tendrán lugar en el mes de marzo del próximo año.

<http://www.hoy.es/extremadura/201610/30/publica-censo-para-elecciones-20161030002702-v.html>

La recaudación por IVA se dispara un 52% tras la subida del año 2012

Además del incremento del tipo general al 21%, el alza se debe también al aumento del consumo. Los extremeños pagaron 373 millones en el 2015 por este tributo, 129 más que hace cuatro años

http://www.elperiodicoextremadura.com/noticias/extremadura/recaudacion-iva-dispara-52-subida-ano-2012_973156.html

Extremadura crece un 0,6% en el tercer trimestre, por debajo de la media nacional

La comunidad autónoma de Extremadura creció en el tercer trimestre de este año un 0,6 por ciento con respecto al trimestre anterior, lo que supone una décima por debajo de la media nacional, que está en el 0,7 por ciento, según las estimaciones de la Autoridad Independiente de Responsabilidad Fiscal (AIReF).

http://www.elperiodicoextremadura.com/noticias/extremadura/extremadura-crece-0-6-tercer-trimestre-debajo-media-nacional_973221.html

ACTUALIDAD ECONÓMICA

ACTUALIDAD ECONÓMICA:

- * PIB Extremadura
- * Deuda pública
- * Recaudación tributaria
- * Licitación Oficial (SEOPAN)
- * Sociedades mercantiles en Extremadura
- * Coste laboral total
- * Índice de Precios al Consumo
- * Índice de precios industriales
- * Índice de producción industrial
- * Índice de Comercio al por menor
- * Comercio exterior
- * Ocupación hotelera

Contabilidad Regional Trimestral de Extremadura. PIB Base 2010. I T 2013 – II T 2016 (% variación anual)

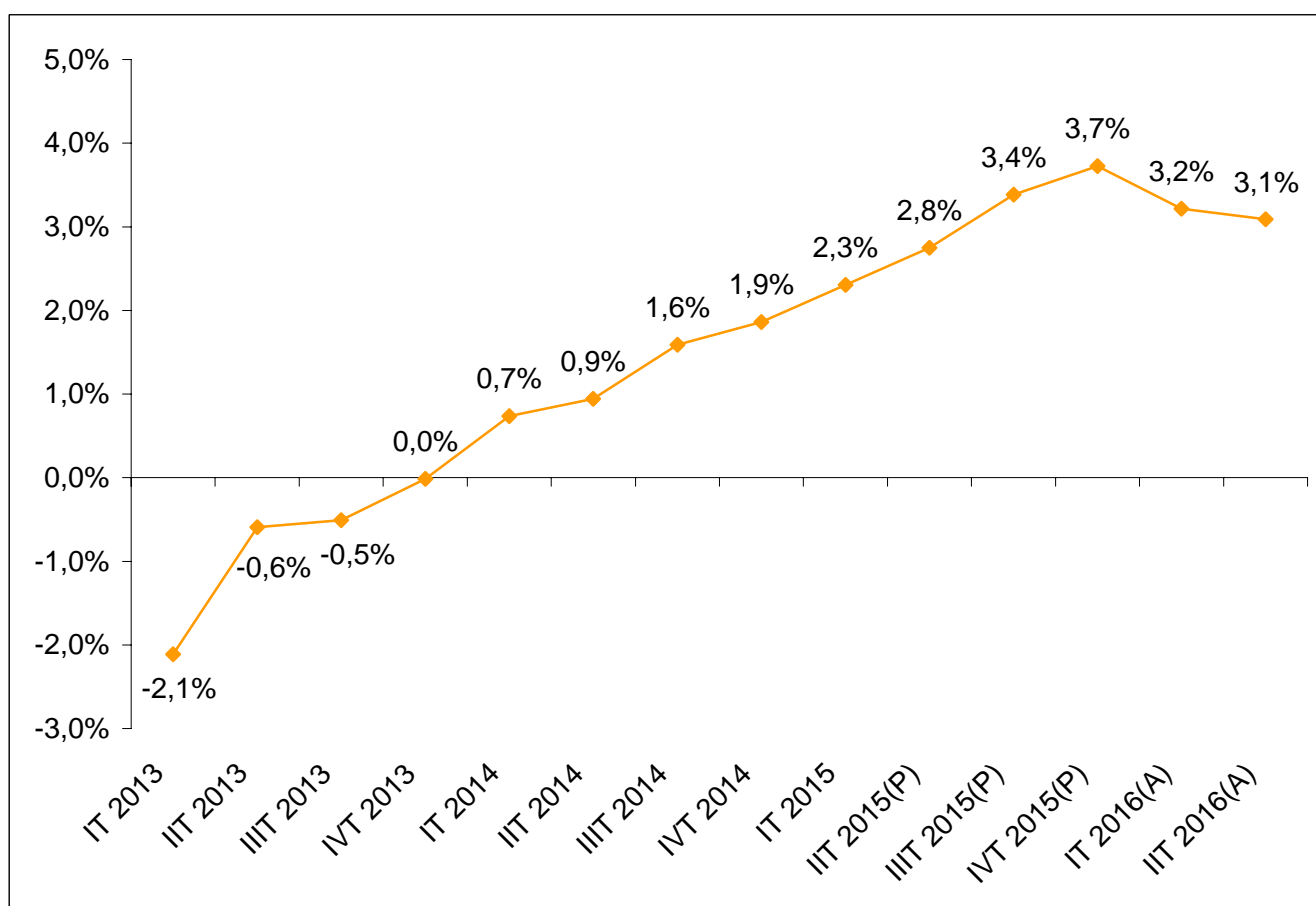

Fuente: Elaboración propia a partir de datos del Instituto de Estadística de Extremadura. (P) Provisional. (A) Avance.

Fecha de actualización: 15/09/2016.

CES de Extremadura INFORMA. CONTABILIDAD REGIONAL TRIMESTRAL DE EXTREMADURA.

El Producto Interior Bruto (PIB) de Extremadura registró un crecimiento interanual del 3,1% en el segundo trimestre de 2016 según los datos del Instituto de Estadística de Extremadura, 0,1 puntos inferior a lo registrado en el trimestre anterior.

Deuda Pública de las CC.AA. en porcentaje del PIB_{pm} [2º T 2016]

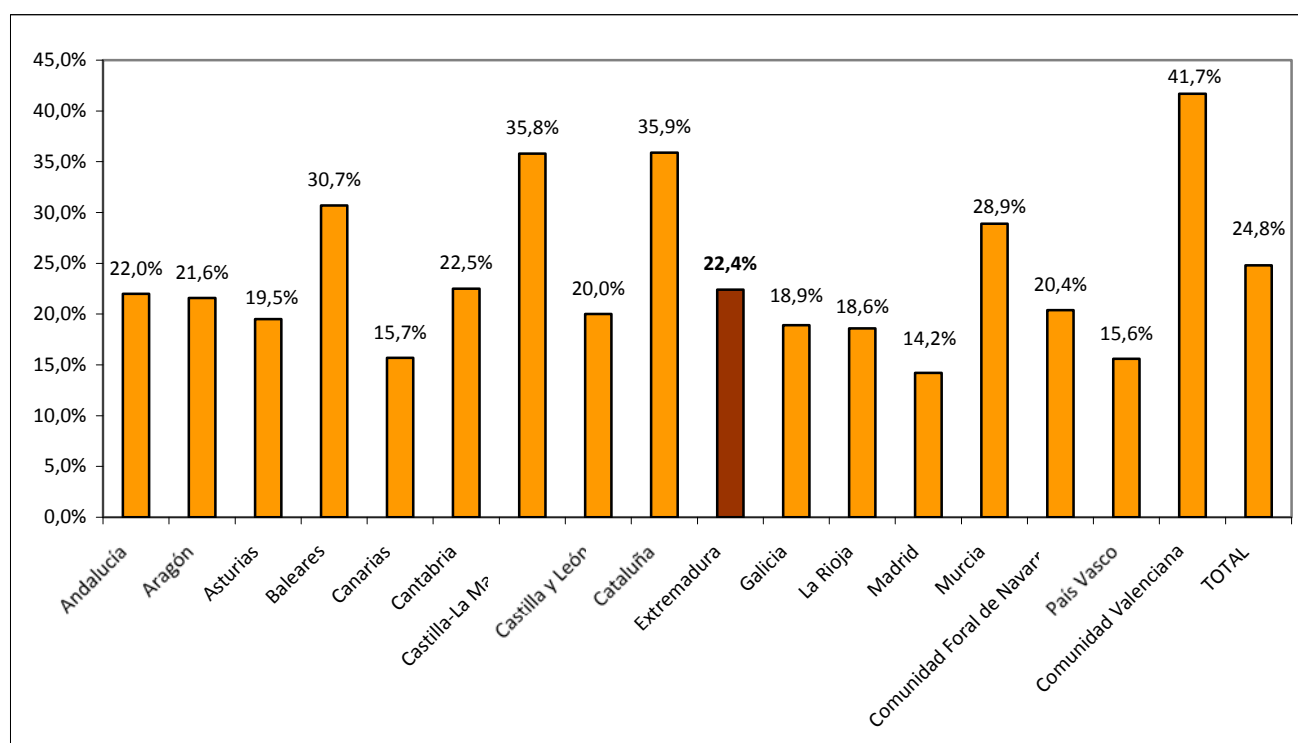

Fuente: Elaboración propia a partir de datos del Banco de España.

Fecha de actualización: 15/09/2016.

CES de Extremadura INFORMA. DEUDA PÚBLICA POR COMUNIDADES AUTÓNOMAS.

En Extremadura, la Deuda Pública en el segundo trimestre de 2016 alcanzaba el 22,4% del PIB_{pm} regional. En el conjunto nacional este indicador alcanzó el 24,8%.

Recaudación tributaria en Extremadura [enero - agosto 2016]

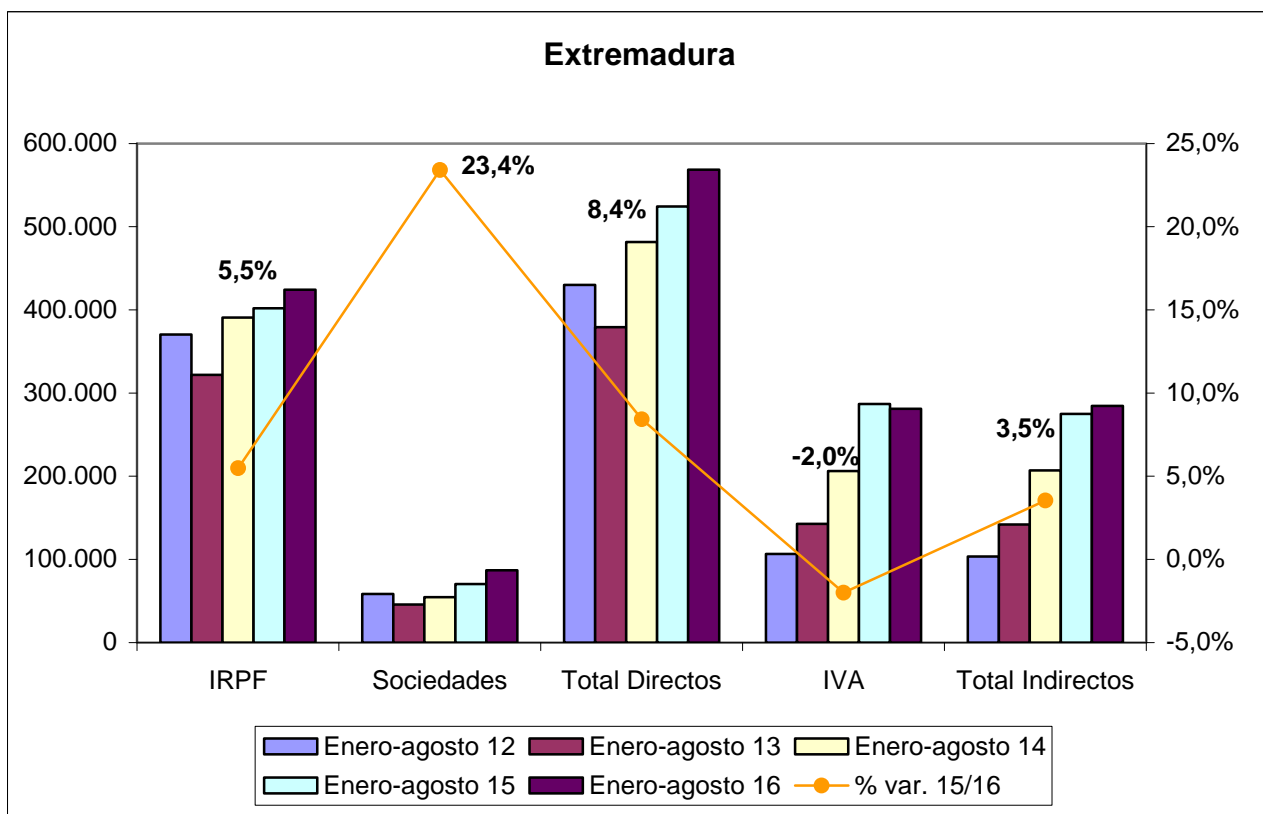

Fuente: Elaboración propia a partir de datos de la Agencia Tributaria.

Fecha de actualización: 27/09/2016.

CES de Extremadura INFORMA. RECAUDACIÓN DE TRIBUTOS.

La recaudación de impuestos directos en Extremadura hasta agosto de 2016 aumentó un 8,4% respecto al año anterior. En el caso de los impuestos indirectos el incremento fue del 3,5%.

Recaudación tributaria en España [enero - agosto 2016]

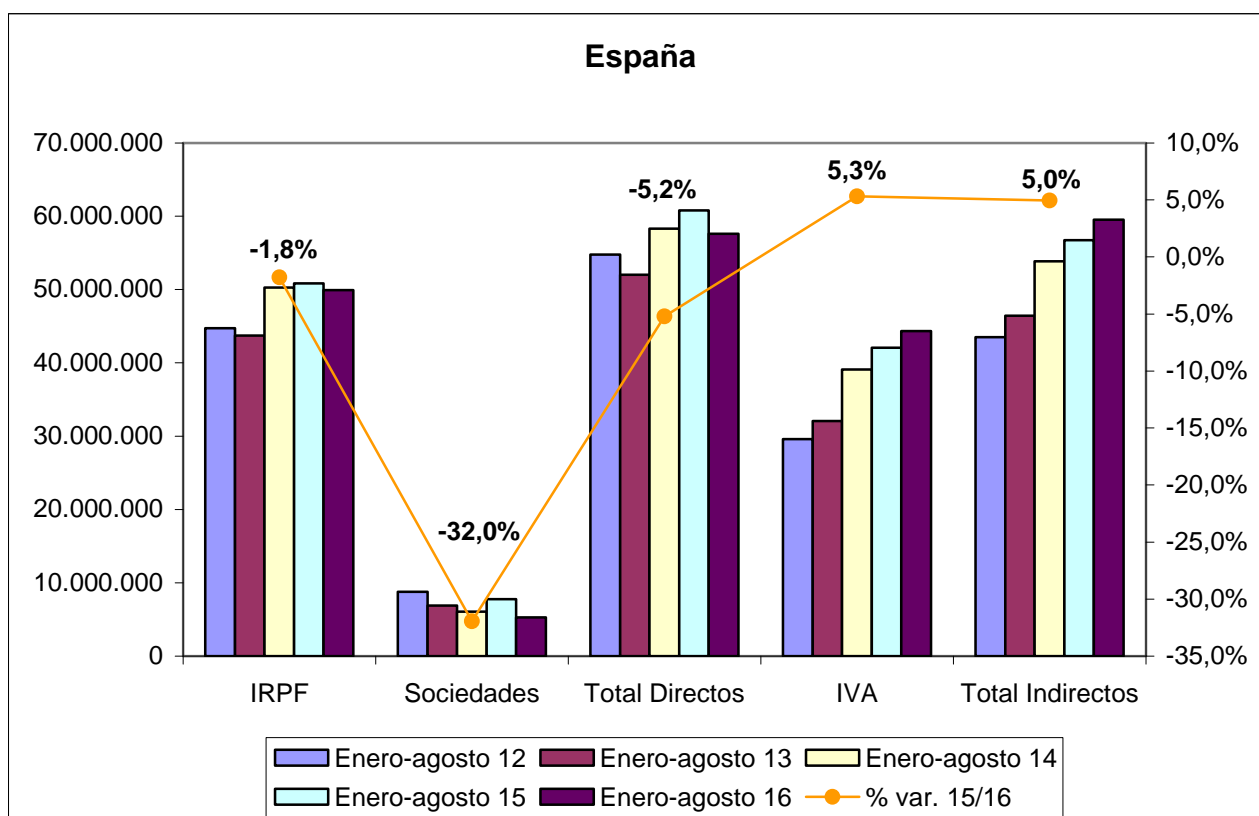

Fuente: Elaboración propia a partir de datos de la Agencia Tributaria.

Fecha de actualización: 27/09/2016.

CES de Extremadura INFORMA. RECAUDACIÓN DE TRIBUTOS.

La recaudación de impuestos directos en España hasta agosto de 2016 disminuyó un 5,2% respecto al año anterior. En el caso de los impuestos indirectos se produjo un incremento del 5,0%.

Licitación Pública en Extremadura [enero - julio 2016]

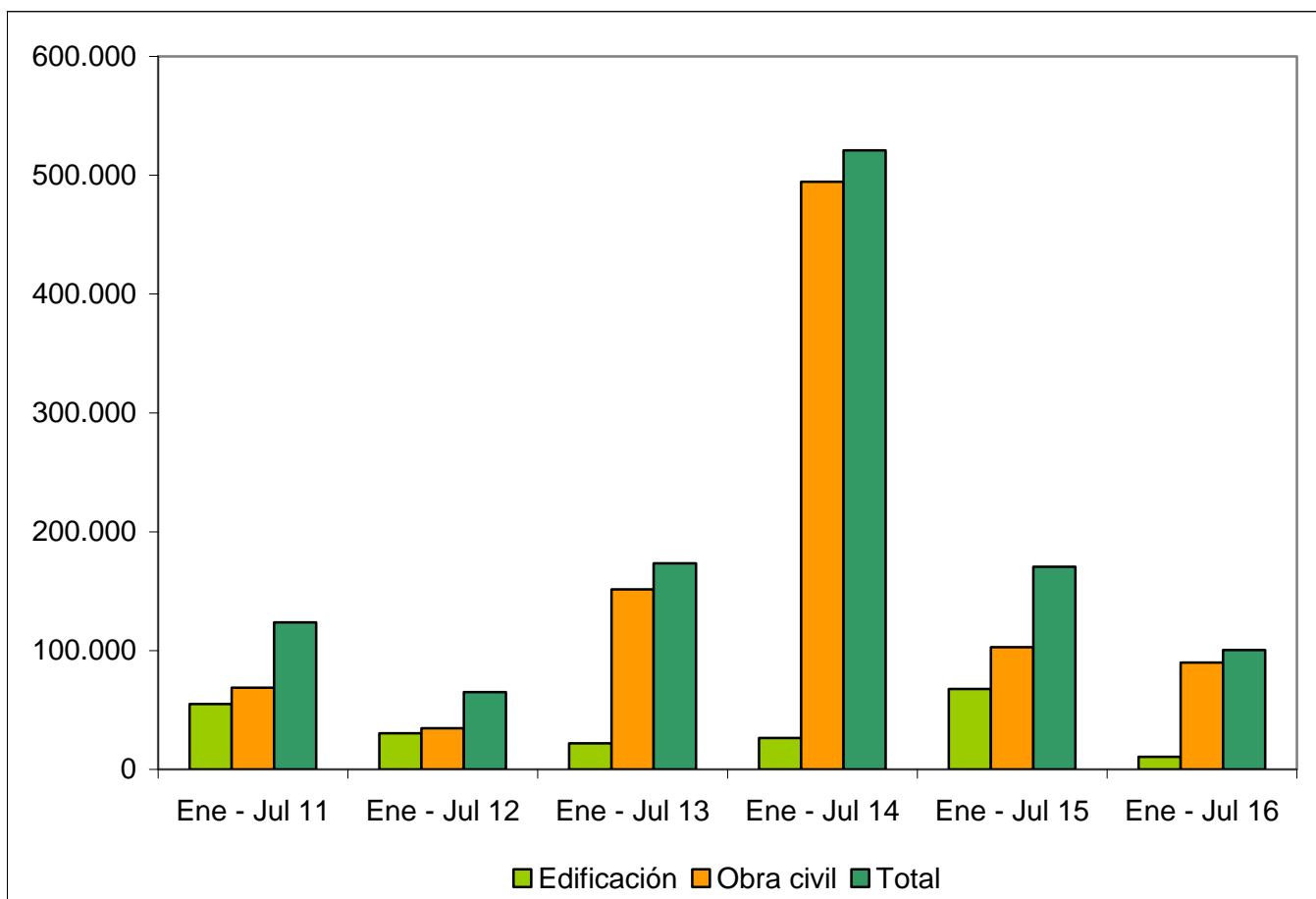

Fuente: Elaboración propia a partir de datos del SEOPAN.

Fecha de actualización: 02/09/2016.

CES de Extremadura INFORMA. LICITACIÓN PÚBLICA EN EXTREMADURA.

La licitación pública en edificación disminuyó en la región un 84,44% hasta junio de 2016 respecto al mismo período de 2015, mientras que la obra civil se redujo un 12,64%, por lo que la licitación total disminuyó un 41,12%.

Licitación Pública en España [enero - julio 2016]

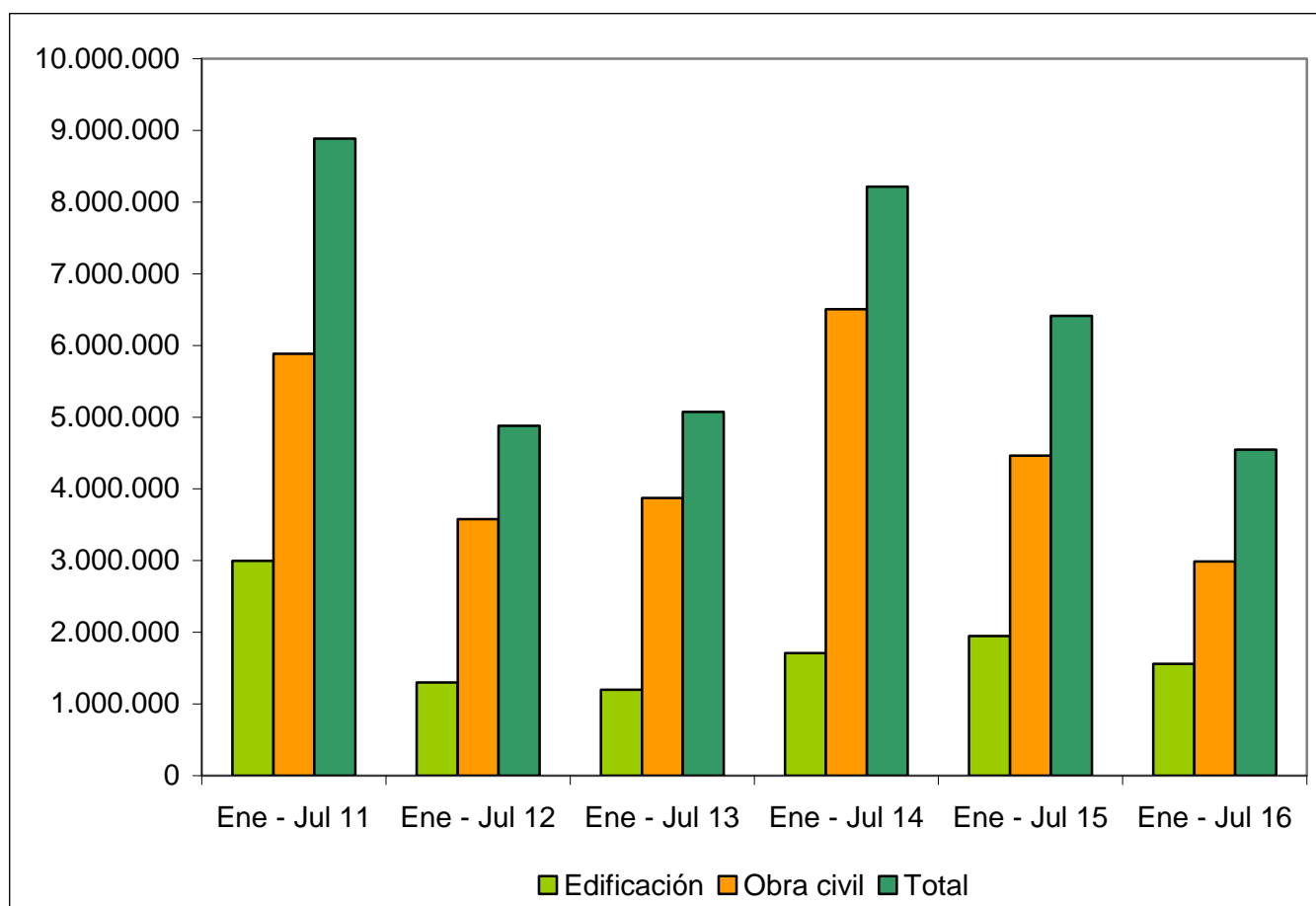

Fuente: Elaboración propia a partir de datos del SEOPAN.

Fecha de actualización: 02/09/2016.

CES de Extremadura INFORMA. LICITACIÓN PÚBLICA EN ESPAÑA.

La licitación pública en edificación disminuyó a nivel nacional un 20,03% hasta julio de 2016 respecto al mismo período de 2015. Por su parte, la obra civil se redujo un 33,05%, por lo que la licitación total disminuyó un 29,10%.

Sociedades Mercantiles [julio 2015 – julio 2016]

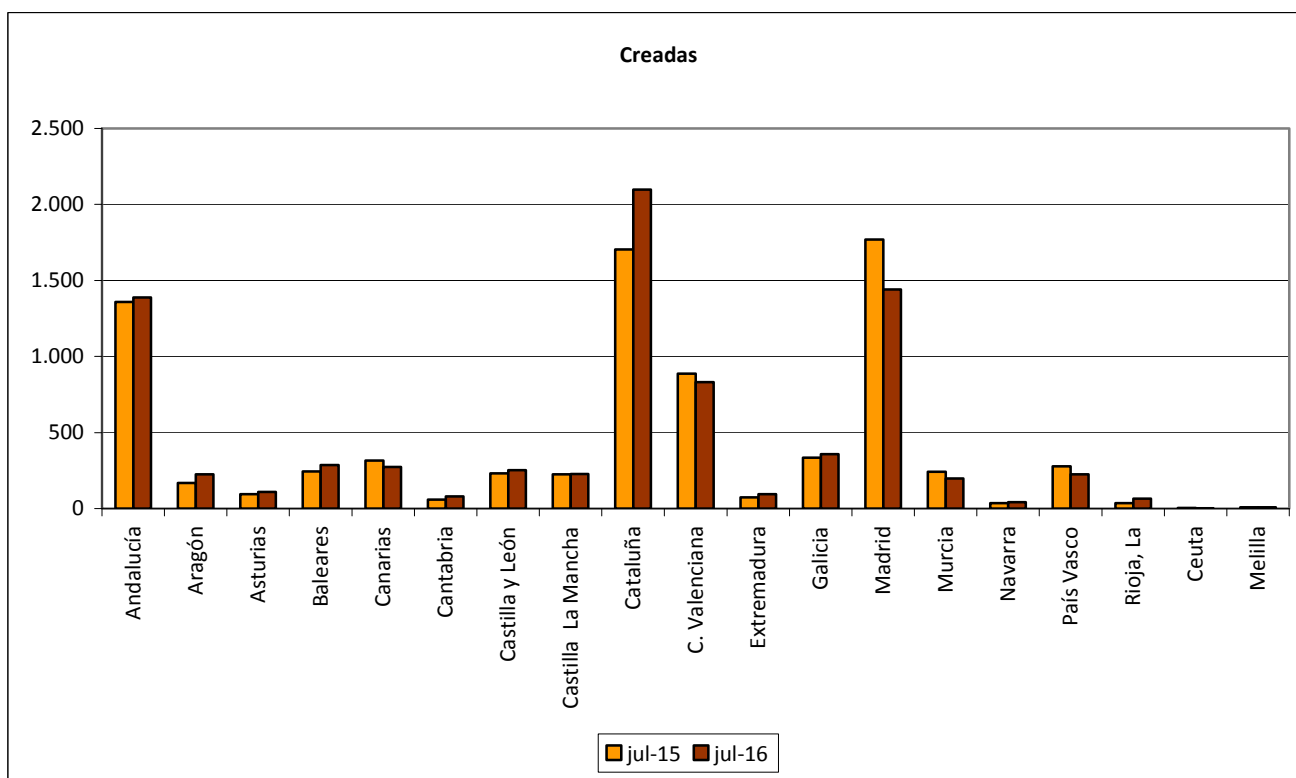

Fuente: Elaboración propia a partir de datos del INE.

Fecha de actualización: 12/09/2016.

CES de Extremadura INFORMA. SOCIEDADES MERCANTILES.

En Extremadura, en julio de 2016, el número de sociedades mercantiles creadas ascendió a 94 frente a las 73 que se crearon en julio de 2015, lo que supuso un incremento del 28,77%. (La tasa en España fue 1,69%)

Sociedades Mercantiles [julio 2015 – julio 2016]

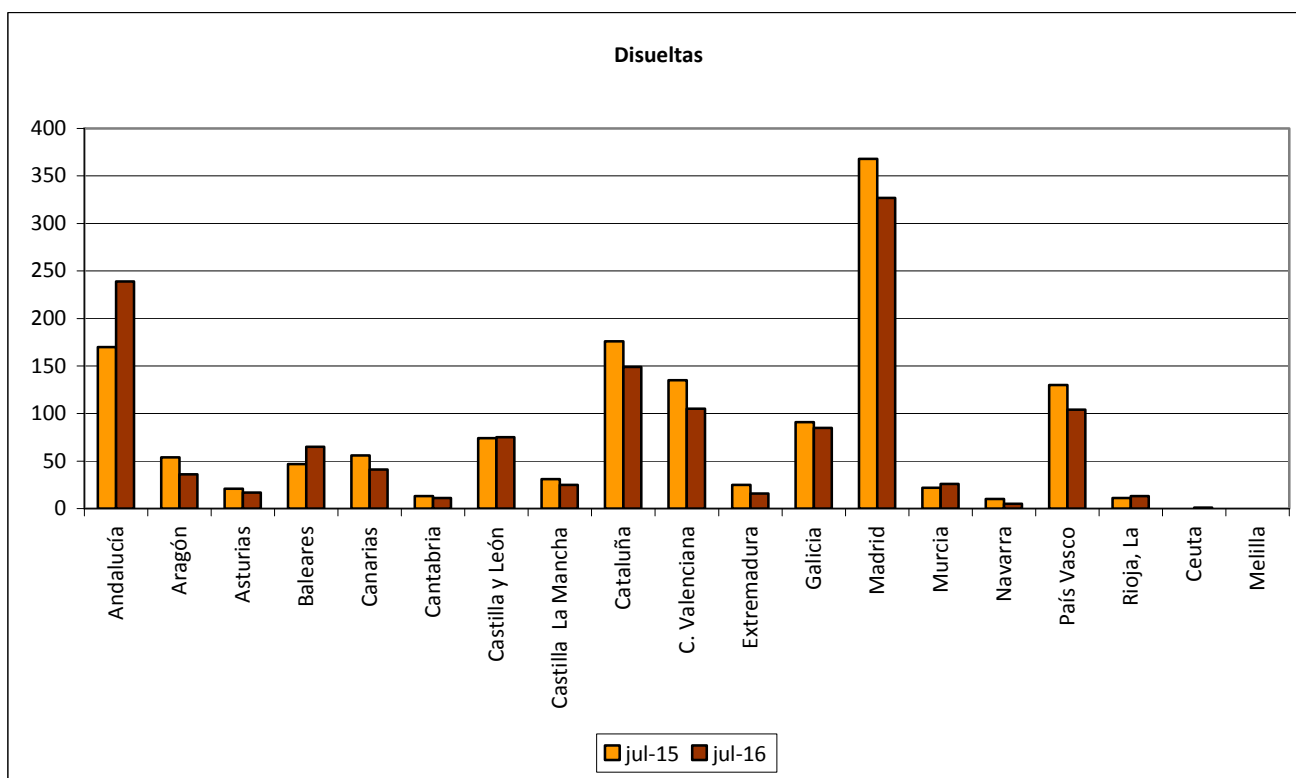

Fuente: Elaboración propia a partir de datos del INE.

Fecha de actualización: 12/09/2016.

CES de Extremadura INFORMA. SOCIEDADES MERCANTILES.

En Extremadura, en julio de 2016, el número de sociedades mercantiles disueltas ascendió a 16 frente a las 25 que se disolvieron en julio de 2015, lo que supuso una disminución del 36,00%. (La tasa en España fue -6,56%)

Coste Laboral Total [2T 2012 – 2T 2016]

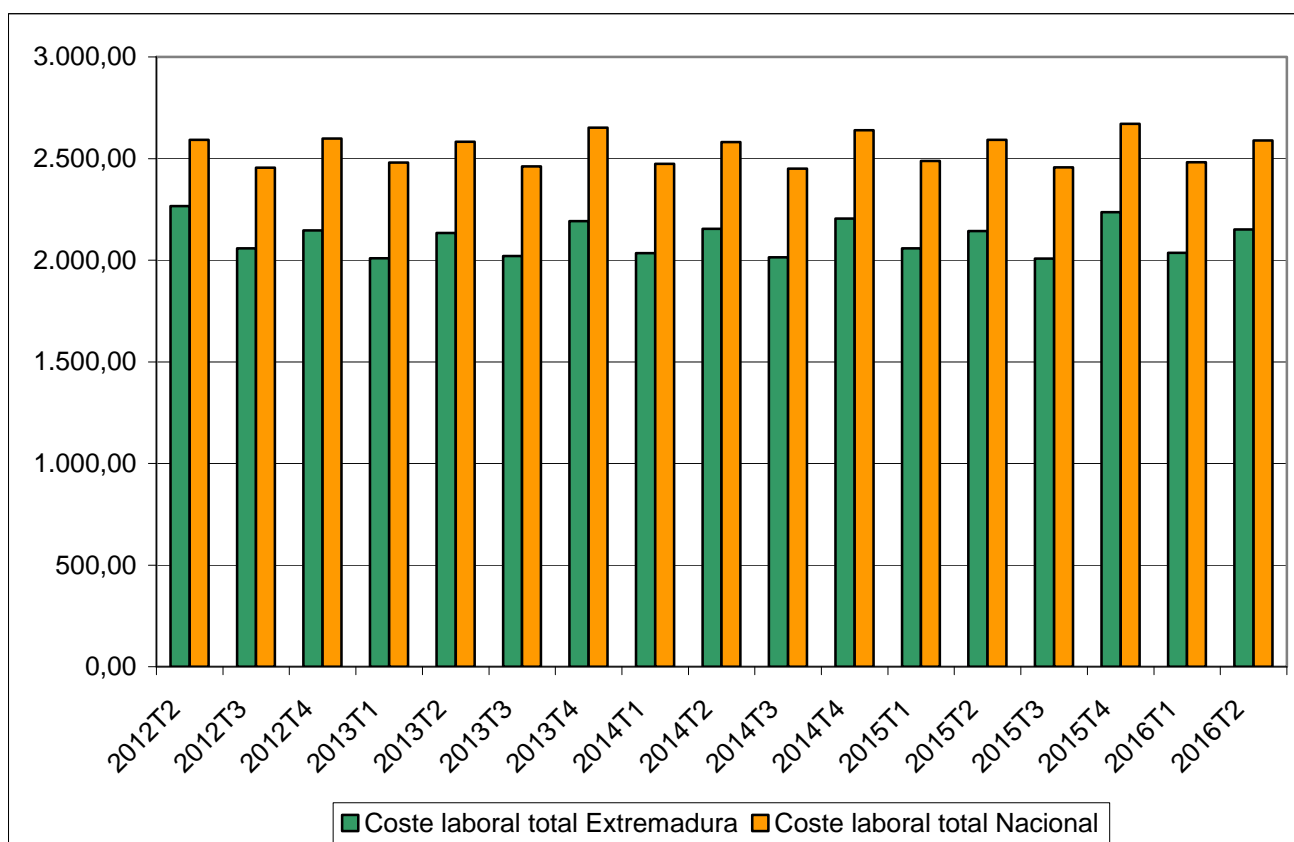

Fuente: Elaboración propia a partir de datos del INE.

Fecha de actualización: 16/09/2016.

CES de Extremadura INFORMA. COSTES LABORALES.

En Extremadura, el coste laboral por trabajador y mes en el segundo trimestre de 2016 alcanzó 2.151,51 €, lo que supuso un aumento del 0,36% respecto al mismo trimestre del año anterior. En el conjunto de España el coste alcanzó los 2.5891,08 €, con un descenso del 0,09% . En Extremadura el coste es inferior a la media nacional en 437,57€.

**Índices de precios de consumo
(% variación anual)
[agosto 2015 – agosto 2016]**

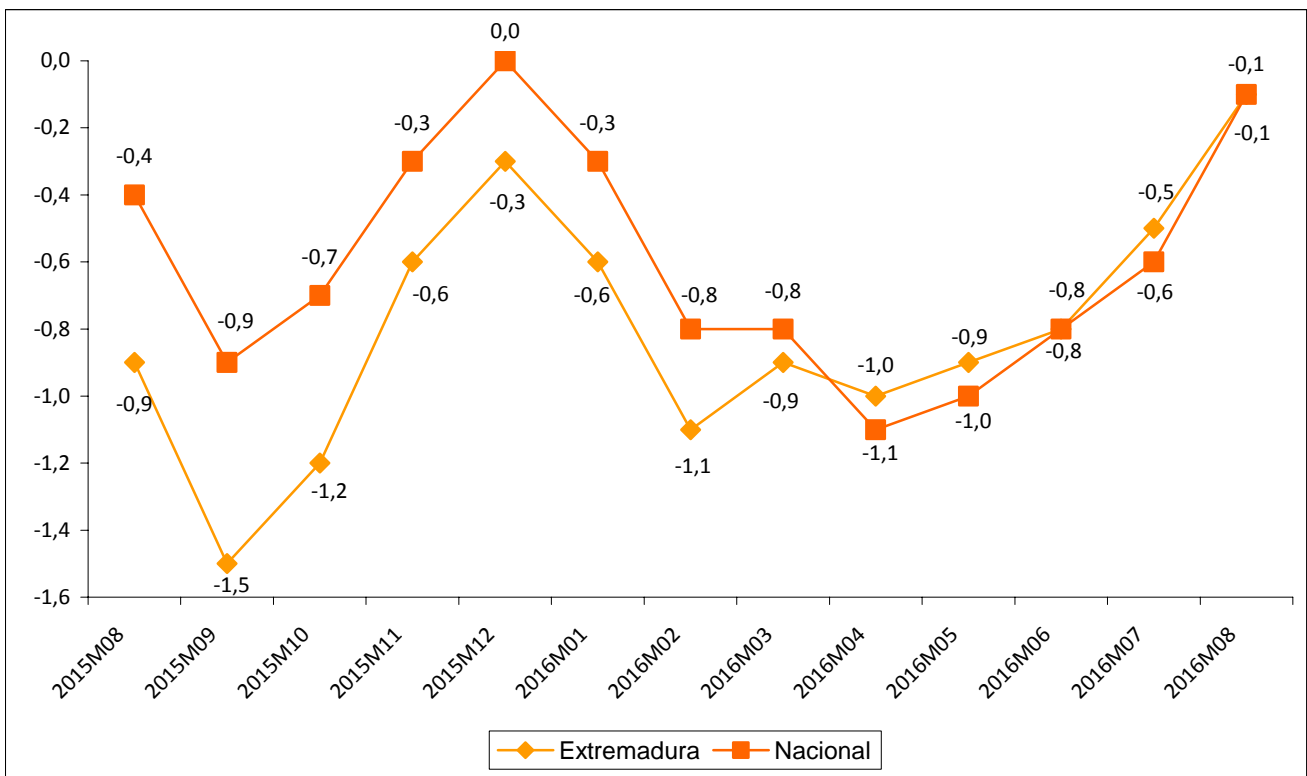

Fuente: Elaboración propia a partir de datos del INE.

Fecha de actualización: 13/09/2016.

CES de Extremadura INFORMA. ÍNDICE DE PRECIOS DE CONSUMO.

En Extremadura la variación anual del IPC en el mes de agosto de 2016 se situó en el $-0,1\%$, igual que a nivel nacional.

**Inflación subyacente
(% variación anual)
[agosto 2015 – agosto 2016]**

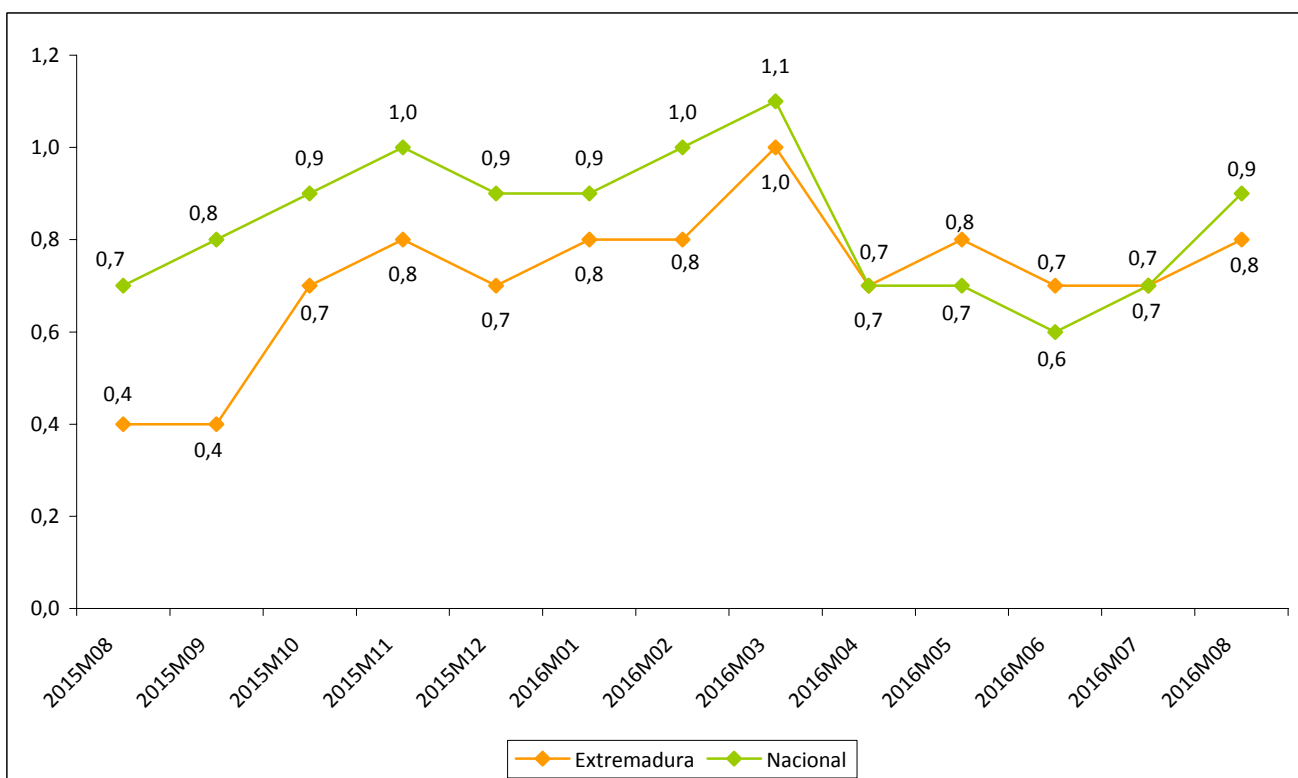

Fuente: Elaboración propia a partir de datos del INE.

Fecha de actualización: 13/09/2016.

CES de Extremadura INFORMA. INFLACIÓN SUBYACENTE.

A partir del grupo especial “General sin alimentos no elaborados ni productos energéticos” del IPC, se obtiene la inflación subyacente. En Extremadura la variación anual en el mes de agosto de 2016 se situó en el 0,9% frente al 0,8% registrado a nivel nacional.

**Índice de precios industriales
(% variación anual)
[agosto 2015 – agosto 2016]**

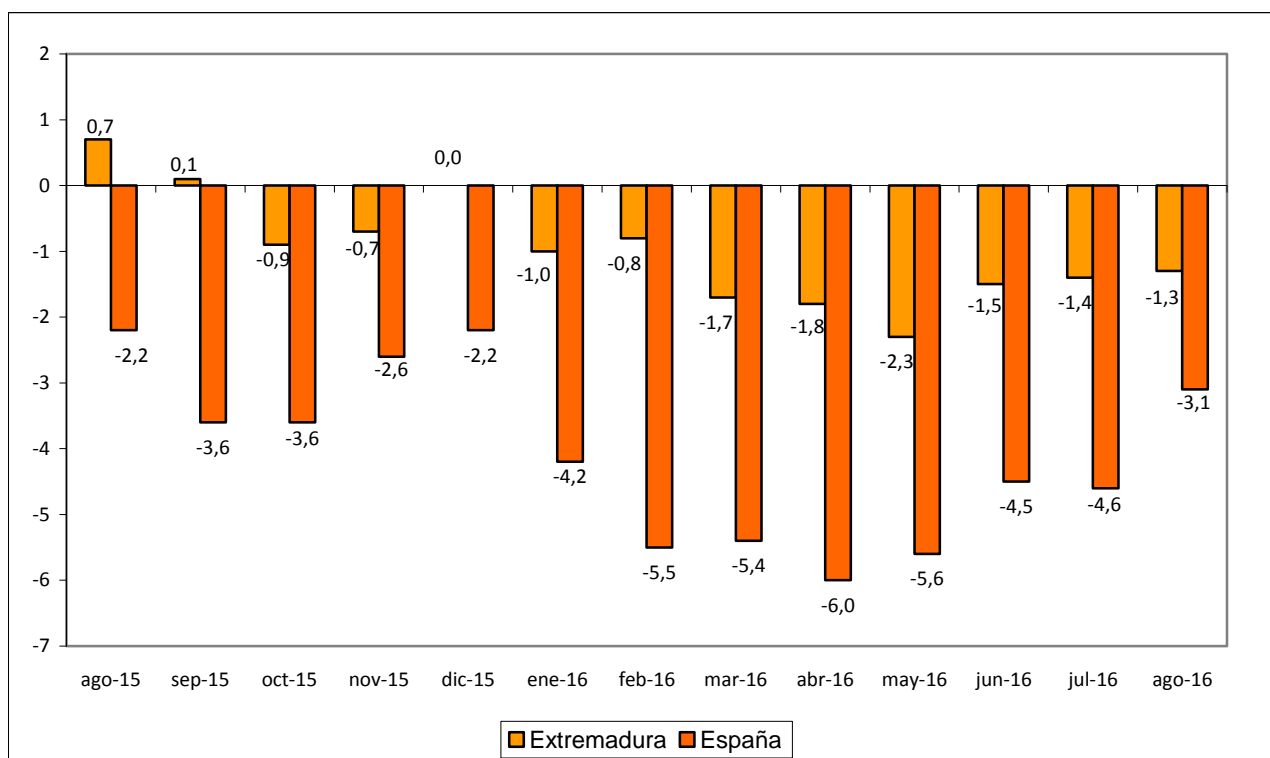

Fuente: Elaboración propia a partir de datos del INE.

Fecha de actualización: 23/09/2016.

CES de Extremadura INFORMA. ÍNDICE DE PRECIOS INDUSTRIALES.

En Extremadura, la tasa de variación anual en agosto de 2016 alcanzó un -1,3%. En España la tasa reflejó una disminución del 3,1%.

**Índices de producción industrial
(% variación anual)
[julio 2015–julio 2016]**

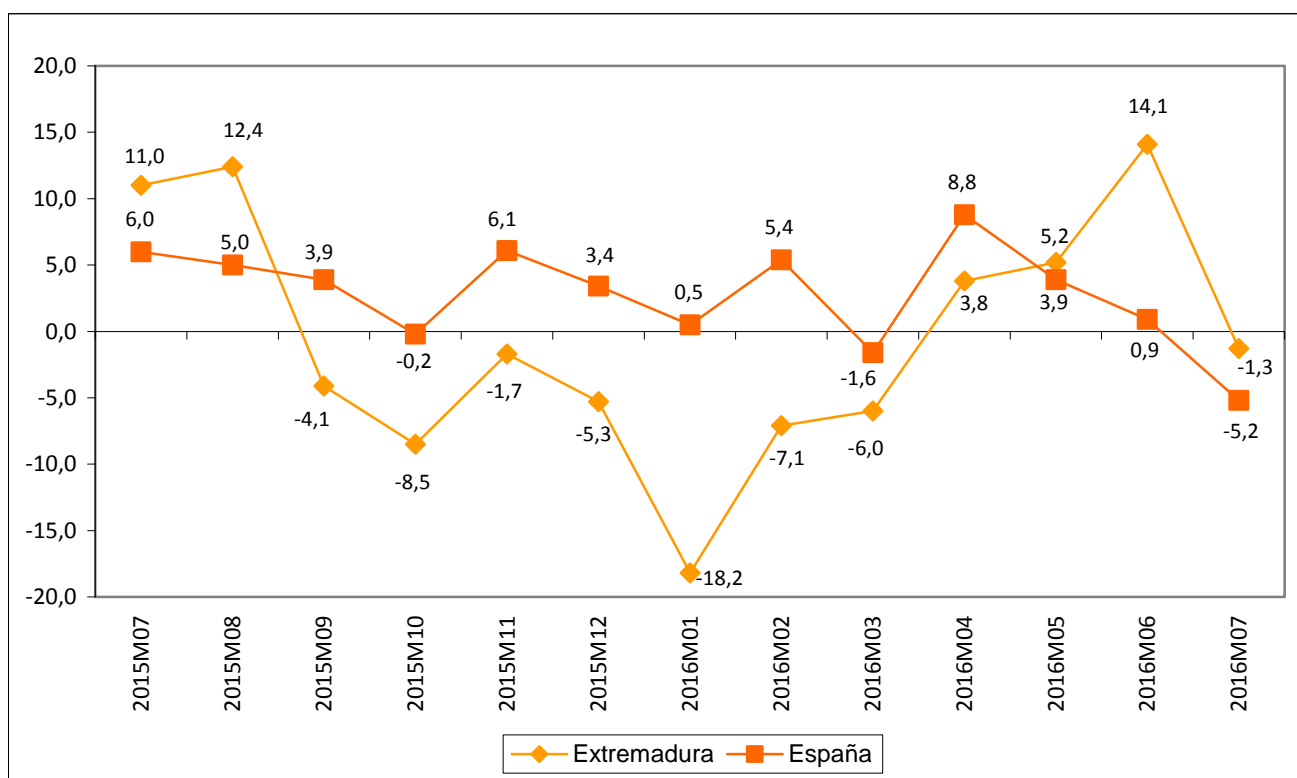

Fuente: Elaboración propia a partir de datos del INE.

Fecha de actualización: 09/09/2016.

CES de Extremadura INFORMA. ÍNDICE DE PRODUCCIÓN INDUSTRIAL.

En Extremadura la variación anual del IPI en el mes de julio de 2016 se situó en el -1,3% frente al 14,1% del mes anterior. A nivel nacional, la variación en el mes de julio fue un -5,2%.

**Índices de comercio al por menor
(% variación anual)
[agosto 2014 – agosto 2016]**

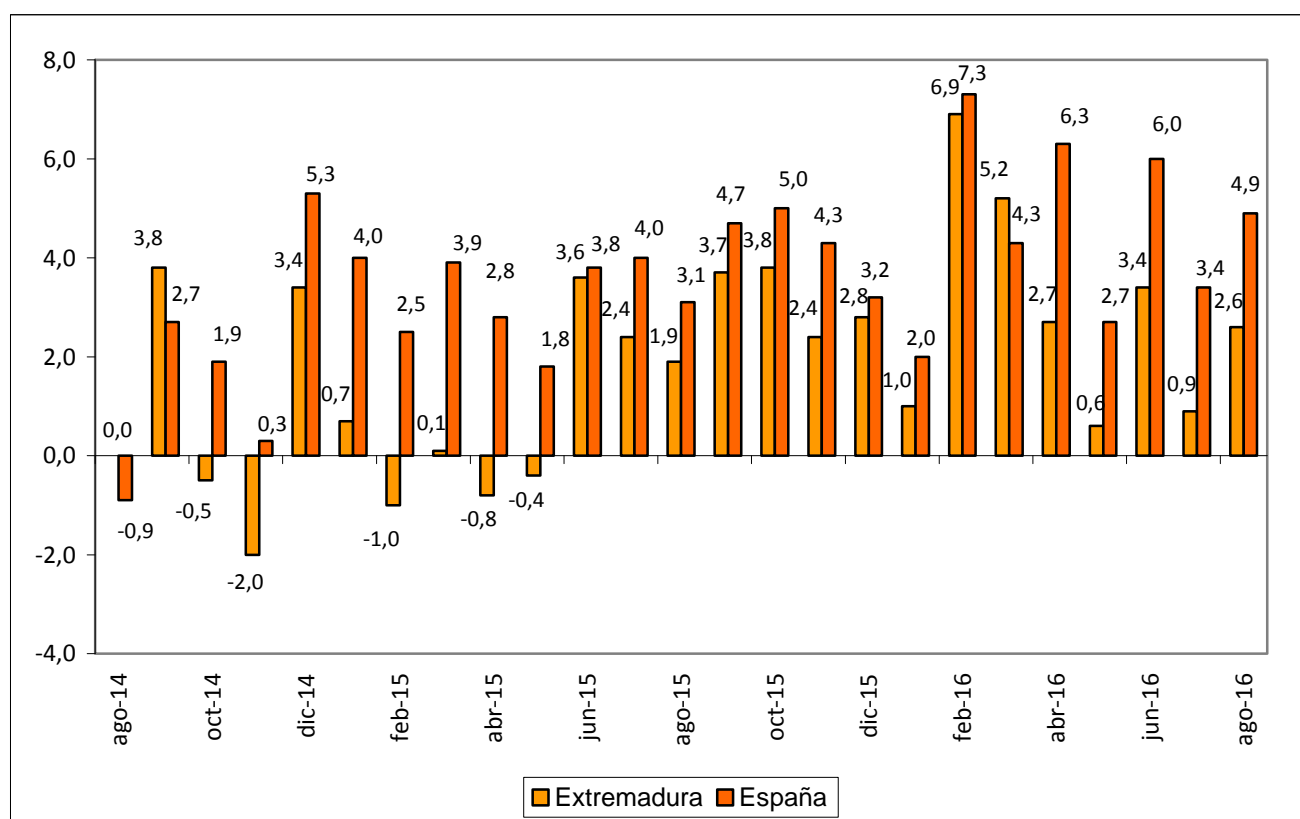

Fuente: Elaboración propia a partir de datos del INE.

Fecha de actualización: 29/09/2016.

CES de Extremadura INFORMA. ÍNDICES DE COMERCIO AL POR MENOR.

En Extremadura, las ventas del comercio al por menor crecieron en agosto de 2016 un 2,6% .

En España la tasa reflejó un aumento del 4,9%.

Comercio exterior en Extremadura (Exportaciones e importaciones) junio 2015 – junio 2016

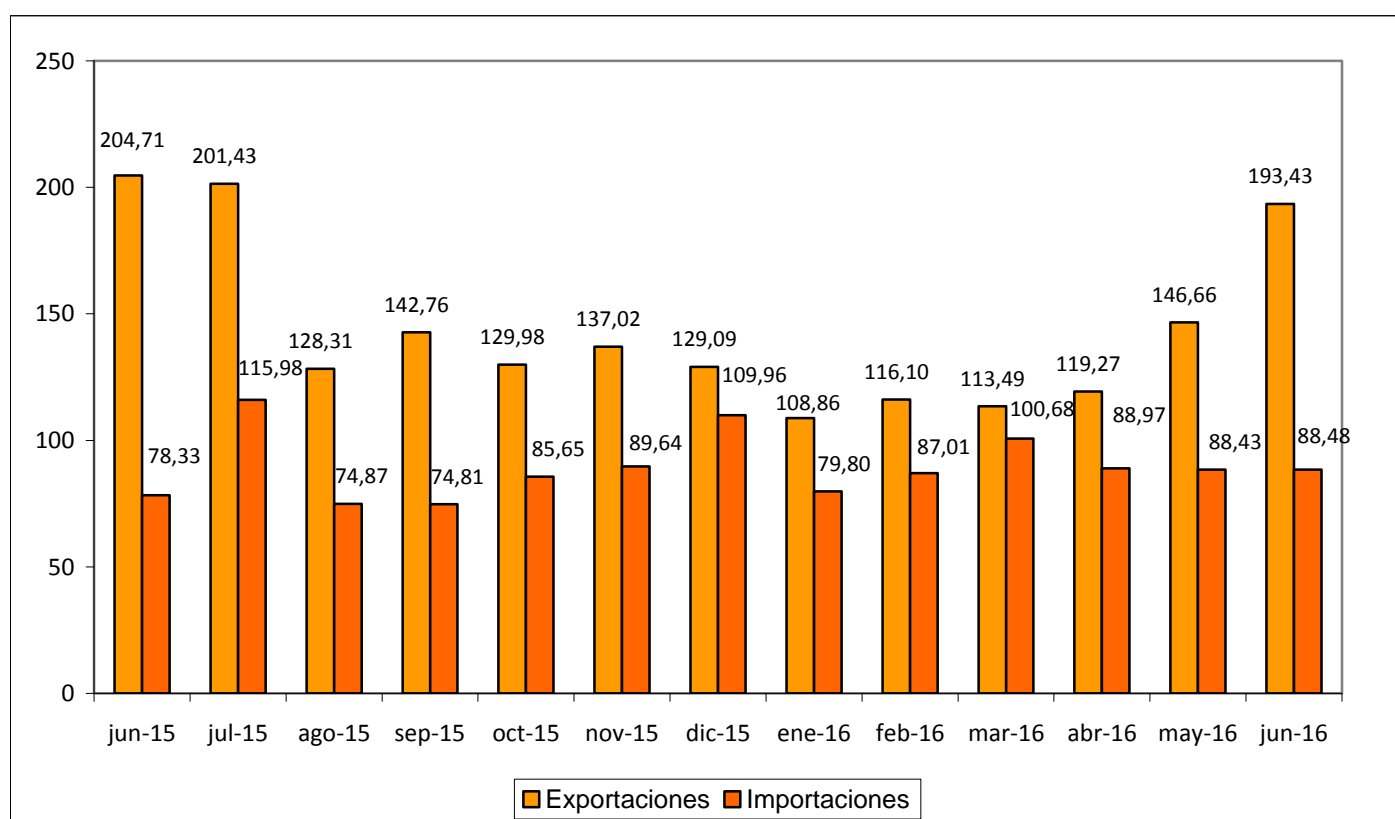

Fuente: Elaboración propia a partir de datos del CSCC. Datos en millones de euros.

Fecha de actualización: 15/09/2016.

CES de Extremadura INFORMA. COMERCIO EXTERIOR.

En Extremadura, las exportaciones disminuyeron en junio de 2016 un 5,51% respecto al mismo mes de 2015 (aumentaron un 31,89% respecto a mayo de 2016). Las importaciones, por su parte, aumentaron un 12,95% respecto a junio de 2015 (+0,06% respecto a mayo de 2016).

Grado de ocupación hotelera por plazas [agosto 2015 – agosto 2016]

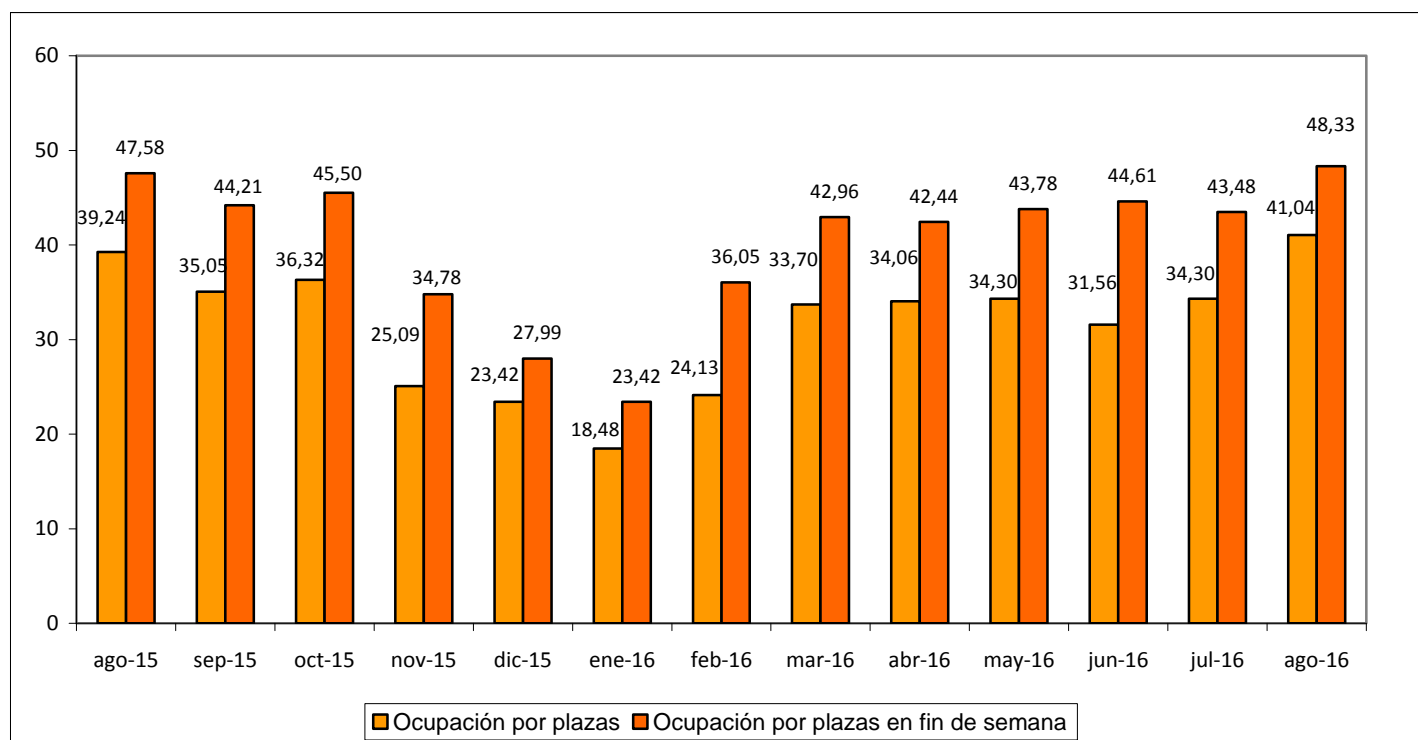

Fuente: Elaboración propia a partir de datos del INE.

Fecha de actualización: 23/09/2016.

CES de Extremadura INFORMA. OCUPACIÓN HOTELERA.

En Extremadura, el grado de ocupación hotelera en agosto de 2016 alcanzó el 41,04% frente al 39,24% del mismo mes de 2015. El grado de ocupación durante el fin de semana fue del 48,33% frente al 47,58% en agosto de 2015.

ACTUALIDAD LABORAL

INFORMACIÓN SOBRE:

- * Encuesta de Población Activa
- * Paro registrado
- * Afiliación a la Seguridad Social
- * Contratos registrados
- * Prestaciones por desempleo
- * Huelgas
- * Mediación, Arbitraje y Conciliación
- * Cooperativas y sociedades laborales
- * Accidentes de trabajo

Encuesta de Población Activa. Actividad (II trimestre 2016)

		PERSONAS ACTIVAS TRIM. II 2016	PERSONAS ACTIVAS TRIM. I 2016	PERSONAS ACTIVAS TRIM. II 2015	VARIACIÓN ABSOLUTA INTERTRIMESTRAL	VARIACIÓN RELATIVA INTERTRIMESTRAL %	VARIACIÓN ABS. INTERANUAL	VAR. RELATIVA INTERANUAL %	TASA DE ACTIVIDAD TRIMESTRE II 2016	TASA DE ACTIVIDAD TRIMESTRE I 2016	TASA DE ACTIVIDAD TRIMESTRE II
EDAD	MENORES DE 25 AÑOS	36.800	37.600	39.600	-800	-2,13	-2.800	-7,07	35,33	35,91	37,00
	DE 25 Y MÁS AÑOS	464.200	466.800	464.600	-2.600	-0,56	-400	-0,09	57,64	57,98	57,72
SEXO	HOMBRES	279.100	287.400	285.400	-8.300	-2,89	-6.300	-2,21	61,99	63,81	63,20
	MUJERES	221.900	217.000	218.900	4.900	2,26	3.000	1,37	48,31	47,23	47,52
TOTAL EXTREMADURA		501.100	504.500	504.300	-3.400	-0,67	-3.200	-0,63	55,08	55,44	55,28
TOTAL ESPAÑA		22.875.700	22.821.000	23.015.500	54.700	0,24	-139.800	-0,61	59,41	59,29	59,79

Fuente: Elaboración propia a partir de datos del INE. Encuesta de Población Activa

Fecha de actualización: 28/07/2016

CES de Extremadura INFORMA. ENCUESTA DE POBLACIÓN ACTIVA. ACTIVIDAD

En Extremadura la población activa en el segundo trimestre de 2016 se cifró en 501.100 personas, un -0,67% menos que el trimestre anterior (3.400 personas menos), y un 0,63% menos que en el mismo trimestre del año anterior (3.200 personas menos). En España, sumaron un total de 22.875.700 personas con un aumento del 0,24% respecto al trimestre anterior (54.700 personas más) y un 0,61% menos que en el mismo periodo del año anterior (139.800 personas). La tasa de actividad en la Comunidad en este último trimestre fue de un 55,08% por el 59,41% del ámbito nacional.

Encuesta de Población Activa. Ocupación (II trimestre 2016)

		PERSONAS OCUPADAS TRIM. II 2016	PERSONAS OCUPADAS TRIM. I 2016	PERSONAS OCUPADAS TRIM. II 2015	VARIACIÓN ABSOLUTA INTERTRIMESTRAL	VARIACIÓN RELATIVA INTERMENSUAL %	VARIACIÓN ABS. INTERANUAL	VAR. RELATIVA INTERANUAL %	TASA DE OCUPACIÓN TRIM. II 2016	TASA DE OCUPACIÓN TRIM. I 2016	TASA DE OCUPACIÓN TRIM. II 2015
EDAD	MENORES DE 25 AÑOS	17.700	19.300	18.500	-1.600	-8,29	-800	-4,32	17,02	18,48	17,30
	DE 25 Y MÁS AÑOS	348.100	338.100	336.700	10.000	2,96	11.400	3,39	43,20	42,00	41,82
SEXO	HOMBRES	213.600	215.300,0	210.400,0	-1.700	-0,79	3.200	1,52	47,43	47,79	46,59
	MUJERES	155.200	142.300,0	144.800,0	12.900	9,07	10.400	7,18	33,13	30,96	31,45
SECTOR	AGRICULTURA	34.000	30.900	38.700	3.100	10,03	-4.700	-12,14	n.d	n.d	n.d
	INDUSTRIA	36.600	37.400	37.100	-800	-2,14	-500	-1,35	n.d	n.d	n.d
	CONSTRUCCIÓN	27.900	28.900	33.000	-1.000	-3,46	-5.100	-15,45	n.d	n.d	n.d
	SERVICIOS	267.200	260.300	246.400	6.900	2,65	20.800	8,44	n.d	n.d	n.d
TOTAL EXTREMADURA		365.700	357.500	355.200	8.200	2,29	10.500	2,96	40,21	39,29	38,94
TOTAL ESPAÑA		18.301.000	18.029.600	17.866.500	271.400	1,51	434.500	2,43	47,53	46,84	46,41

Fuente: INE. Encuesta de Población Activa

Fecha de actualización: 28/07/2016

CES de Extremadura INFORMA. ENCUESTA DE POBLACIÓN ACTIVA. OCUPACIÓN

En Extremadura la población ocupada en el segundo trimestre de 2016 se cifró en 365.700 personas, un 2,29% más que el trimestre anterior (8.200 personas menos), y un 2,96% más que en el mismo trimestre del año anterior (10.500 personas más). En España, sumaron un total de 18.301.000 personas con un aumento del 1,51% respecto al trimestre anterior (271.400 personas más) y un 2,43% más que en el mismo periodo del año anterior (434.500 personas). La tasa de ocupación en la Comunidad en este último trimestre fue de un 40,21% por el 47,53% del ámbito nacional.

Encuesta de Población Activa. Paro (II trimestre 2016)

		PERSONAS PARADAS TRIM. II 2016	PERSONAS PARADAS TRIM. I 2016	PERSONAS PARADAS TRIM. II 2015	VARIACIÓN ABSOLUTA INTERMENSUAL	VARIACIÓN RELATIVA INTERMENSUAL %	VARIACIÓN ABS. INTERANUAL	VAR. RELATIVA INTERANUAL %	TASA DE PARO TRIM. II 2016	TASA DE PARO TRIM. I 2016	TASA DE PARO TRIM. II 2015
EDAD	MENORES DE 25 AÑOS	19.100	18.300	21.100	800	4,37	-2.000	-9,48	51,82	48,54	53,24
	DE 25 Y MÁS AÑOS	116.200	128.600	127.900	-12.400	-9,64	-11.700	-9,15	25,04	27,57	27,54
SEXO	HOMBRES	65.600	72.200	75.000	-6.600	-9,14	-9.400	-12,53	23,49	25,11	26,28
	MUJERES	69.700	74.800	74.000	-5.100	-6,82	-4.300	-5,81	31,43	34,45	33,82
SECTOR	AGRICULTURA	15.300	24.200	12.800	-8.900	-36,78	2.500	19,53	N.D.	N.D.	N.D.
	INDUSTRIA	4.600	8.000	5.200	-3.400	-42,50	-600	-11,54	N.D.	N.D.	N.D.
	CONSTRUCCIÓN	9.900	7.600	8.000	2.300	30,26	1.900	23,75	N.D.	N.D.	N.D.
	SERVICIOS	35.500	39.400	45.500	-3.900	-9,90	-10.000	-21,98	N.D.	N.D.	N.D.
TIEMPO DE BUSQUEDA DE EMPLEO	MENOS DE UN AÑO	57.300	70.100	58.300	-12.800	-18,26	-1.000	-1,72	N.D.	N.D.	N.D.
	MÁS DE UN AÑO	77.900	76.900	90.800	1.000	1,30	-12.900	-22,13	N.D.	N.D.	N.D.
TOTAL EXTREMADURA		135.300	147.000	149.100	-11.700	-7,96	-13.800	-9,26	27,1	29,13	29,56
TOTAL ESPAÑA		4.574.700	4.791.400	5.149.000	-216.700	-4,52	-574.300	-11,15	20,00	21,00	22,37

Fuente: Elaboración propia a partir de datos del INE. Encuesta de Población Activa

Fecha de actualización: 28/07/2016

CES de Extremadura INFORMA. ENCUESTA DE POBLACIÓN ACTIVA. PARO

En Extremadura el paro en el segundo trimestre de 2016 se cifró en 135.300 personas, un 7,96% menos que el trimestre anterior (11.700 personas menos), y un 9,26% menos que en el mismo trimestre del año anterior (13.800 personas menos). En España, sumaron un total de 4.574.700 personas con un descenso del 4,52% respecto al trimestre anterior (216.700 personas menos) y un 11,15% menos que en el mismo periodo del año anterior (574.300 personas). La tasa de paro en la Comunidad fue de un 27,1% por el 20,00% del ámbito nacional.

Encuesta de Población Activa. Paro por provincias (II trimestre 2016)

	Tasa de actividad			Tasa de paro			Tasa de empleo		
	2016 TRIM. I	2015 TRIM. IV	2015 TRIM. I	2016 TRIM. I	2015 TRIM. IV	2015 TRIM. I	2016 TRIM. I	2015 TRIM. IV	2015 TRIM. I
Badajoz	56,38	56,57	55,20	28,75	30,48	30,83	40,17	39,33	38,18
Cáceres	52,91	53,54	55,42	23,89	26,74	27,44	40,27	39,22	40,21
EXTREMADURA	55,08	55,44	55,28	27,1	29,13	29,56	40,21	39,29	38,94
ESPAÑA	59,41	59,29	59,79	20,00	21,00	22,37	47,53	46,84	46,41

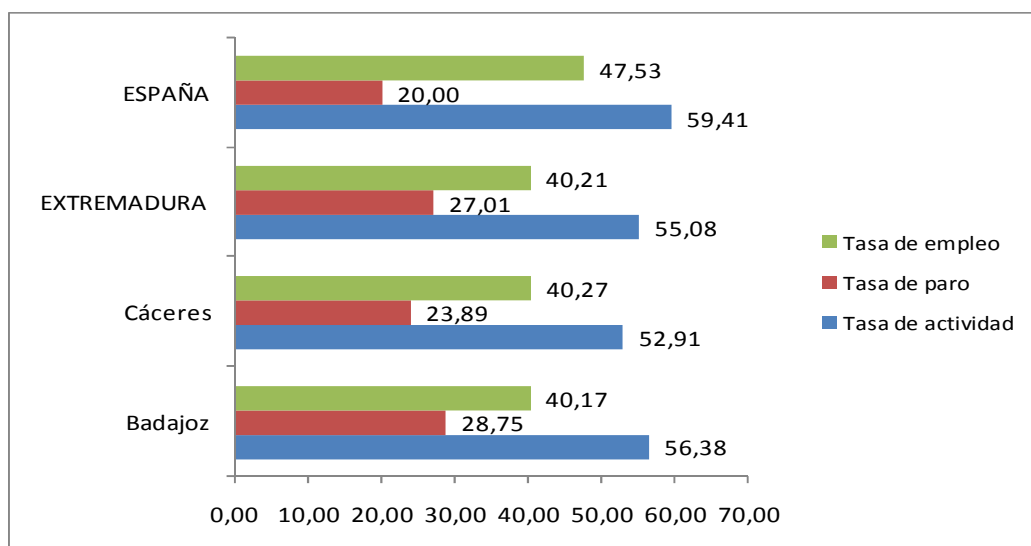

Fuente: Elaboración propia a partir de datos del INE. Encuesta de Población Activa

Fecha de actualización: 28/07/2016

CES de Extremadura INFORMA. ENCUESTA DE POBLACIÓN ACTIVA. PARO POR PROVINCIAS

De las dos provincias extremeñas, en el segundo trimestre de 2016, Badajoz mostró una mayor tasa de actividad, y paro, y algo menor en la tasa de empleo. Esta última a escasa distancia de la obtenida por la provincia de Cáceres.

Paro registrado Extremadura Agosto 2016

PARO REGISTRADO							
	ago-16	jul-16	VARIACIÓN ABS. INTERMENSUAL	VAR. RELATIVA INTERMENSUAL %	ago-15	VARIACIÓN ABS. INTERANUAL	VAR. RELATIVA INTERANUAL %
HOMBRES	48.203	48.000	203	0,42	52.756	-4.553	-8,63
MUJERES	67.974	67.950	24	0,04	71.529	-3.555	-4,97
MENORES DE 25 AÑOS	12.937	13.021	-84	-0,65	14.373	-1.436	-9,99
						0	
AGRICULTURA	11.337	10.931	406	3,71	12.140	-803	-6,61
INDUSTRIA	7.067	7.163	-96	-1,34	7.596	-529	-6,96
CONSTRUCCIÓN	11.285	11.150	135	1,21	12.759	-1.474	-11,55
SERVICIOS	76.921	76.970	-49	-0,06	80.974	-4.053	-5,01
SIN EMPLEO ANTERIOR	9.567	9.736	-169	-1,74	10.816	-1.249	-11,55
TOTAL EXTREMADURA	116.177	115.950	227	0,20	124.285	-8.108	-6,52
TOTAL ESPAÑA	3.697.496	3.683.061	14.435	0,39	4.067.955	-370.459	-9,11
Total Badajoz	75.617	75.587	30	0,04	81.120	-5.503	-6,78
Total Cáceres	40.560	40.363	197	0,49	43.165	-2.605	-6,03

Fuente: Elaboración propia a partir de datos del Servicio Público de Empleo Estatal (SEPE)

Fecha de actualización: 02/09/2016

CES de Extremadura INFORMA. PARO REGISTRADO.

En Extremadura el paro registrado en el mes de agosto de 2016 se cifró en 116.177 personas, lo que supone un aumento de 227 personas respecto al mes anterior (un 0,20% de variación intermensual) y un descenso de 8.108 personas respecto al mes de agosto de 2015 (un -6,52% de variación interanual). En el conjunto de España la cifra de personas paradas en este último mes fue de 3.697.496, un 0,39% de variación intermensual (14.435 personas más) y un 9,11% menos de variación interanual (-370.459 personas).

Por provincias, la variación interanual del paro fue mayor en la provincia de Badajoz que registró un 6,78% menos (-5.503 personas).

Parados y búsqueda de empleo Extremadura. Agosto 2016

	Total	Menores de 25 años	Mayores de 25 años
Extremadura	116.177	12.937	103.240
menos de 1 mes	13.526	2.470	11.056
de 1 a 6 meses	32.725	5.875	26.850
de 6 meses a 1 año	20.522	2.514	18.008
más de 1 año	49.404	2.078	47.326
Badajoz	75.617	8.561	67.056
menos de 1 mes	8.722	1.622	7.100
de 1 a 6 meses	20.899	3.918	16.981
de 6 meses a 1 año	13.290	1.618	11.672
más de 1 año	32.706	1.403	31.303
Cáceres	40.560	4.376	36.184
menos de 1 mes	4.804	848	3.956
de 1 a 6 meses	11.826	1.957	9.869
de 6 meses a 1 año	7.232	896	6.336
más de 1 año	16.698	675	16.023
Total España	3.697.496	284.985	3.412.511
menos de 1 mes	374.567	50.131	324.436
de 1 a 6 meses	1.051.863	132.564	919.299
de 6 meses a 1 año	589.779	48.450	541.329
más de 1 año	1.681.287	53.840	1.627.447

Fuente: Elaboración propia a partir de datos del Servicio Público de Empleo Estatal (SEPE)

Fecha de actualización: 13/09/2016

CES de Extremadura INFORMA. PARADOS POR TIEMPO DE BÚSQUEDA DE EMPLEO.

En el mes de agosto, en Extremadura 49.404 personas (un 42,52%) del total de 116.117 lleva más de un año buscando empleo, mientras que en la media nacional esta cifra ascendió a 1.681.287 personas, que representan el 45,47% del total.

Afiliación a la Seguridad Social Agosto 2016

	ago-16	jul-16	Var. Intermensual	% Var. Intermensual	ago-15	Variación interanual	% Variación interanual
Régimen General	234.148	232.154	1.995	0,86	229.702	2.451	1,07
R. Gral. S.E.Agrario	63.977	65.993	-2.016	-3,05	64.071	1.922	3,00
R. Gral. S.E.E. Hogar	5.220	5.259	-39	-0,74	5.285	-26	-0,49
R.E. Autónomos SETA	10.783	10.894	-111	-1,02	10.831	64	0,59
R.E. Autónomos NO SETA	69.099	69.268	-169	-0,24	70.154	-886	-1,26
TOTAL Extremadura	383.227	383.568	-341	-0,09	380.043	3.525	0,93
TOTAL España	17.699.995	17.844.992	-144.997	-0,81	17.180.899	664.093	3,87
Total Badajoz	241.590	240.763	827	0,34	238.586	2.177	0,91
Total Cáceres	141.637	142.805	-1.167	-0,82	141.456	1.348	0,95

Fuente: Elaboración propia a partir de datos del Ministerio de Empleo y Seguridad Social (MEYSS)

Fecha de actualización: 02/09/2016

CES de Extremadura INFORMA. AFILIACIÓN A LA SEGURIDAD SOCIAL.

En Extremadura la cifra de afiliación a la Seguridad Social en el mes de agosto de 2016 fue de 383.227 personas, lo que supone un descenso de 341 afiliaciones respecto al mes anterior (un -0,09% de variación intermensual) y un incremento de 3.525 personas sobre el mes de agosto de 2015 (un +0,93% de variación interanual). En el conjunto de España la cifra de afiliaciones a la Seguridad Social en este último mes fue de 17.699.995, un -0,81% de variación intermensual (144.997 personas menos) y un +3,87% de variación interanual.

Contratos registrados Agosto 2016

CONTRATOS REGISTRADOS							
	ago-16	jul-16	VARIACIÓN ABS. INTERMENSUAL	% VAR. INTERMENSUAL	ago-15	VARIACIÓN ABS. INTERANUAL	% VAR. INTERANUAL
INDEFINIDOS	1.376	1.501	-125	-8,33	1.302	74	5,68
TEMPORALES	55.458	56.297	-839	-1,49	49.743	5.715	11,49
TOTAL EXTREMADURA	56.834	57.798	-964	-1,67	51.045	5.789	11,34
TOTAL ESPAÑA	1.451.789	1.816.271	-364.482	-20,07	1.248.146	203.643	16,32
Total Badajoz	41.379	41.222	157	0,38	37.192	4.187	11,26
Total Cáceres	15.455	16.576	-1.121	-6,76	13.853	1.602	11,56

Fuente: Elaboración propia a partir de datos del Ministerio de Empleo y Seguridad Social. Servicio Público de Empleo Estatal (SEPE)

Fecha de actualización: 02/09/2016

CES de Extremadura INFORMA. CONTRATOS REGISTRADOS.

En Extremadura la cifra de contratos registrados en el mes de julio de 2016 fue de 57.798, lo que supone una reducción de 10.528 contratos sobre el mes anterior (un -15,41% de variación intermensual) y un descenso de 1.063 contratos respecto al mes de julio de 2015 (un 1,81% de variación interanual). En el conjunto de España la cifra de contratos registrados en este mes fue de 1.816.271, un -5,42% de variación intermensual (104.069 contratos menos) y un 1,14% de variación interanual (20.558 contratos más).

Prestaciones por desempleo Extremadura. Julio 2016

	Solicitudes de prestación por desempleo						
	jul-16	jun-16	VARIACIÓN ABS. INTERMENSUAL	VAR. RELATIVA INTERMENSUAL %	jul-15	VARIACIÓN ABS. INTERANUAL	VAR. RELATIVA INTERANUAL %
Prestación contributiva	8.056	7.488	568	7,59	8.749	-693	-7,92
Subsidio	10.188	10.963	-775	-7,07	10.556	-368	-3,49
Renta Activa de Inserción	1.174	1.336	-162	-12,13	1.401	-227	-16,20
Programa activación empleo	217	251	-34	-13,55	285	-68	100,00
Subsidio event. Agrarios	2.617	2.846	-229	-8,05	3.092	-475	-15,36
Extremadura	22.252	22.884	-632	-2,76	24.083	-1.831	-7,60
España	654.687	668.111	-13.424	-2,01	727.248	-72.561	-9,98

	Beneficiarios prestación por desempleo						
	jul-16	jun-16	VARIACIÓN ABS. INTERMENSUAL	VAR. RELATIVA INTERMENSUAL %	jul-15	VARIACIÓN ABS. INTERANUAL	VAR. RELATIVA INTERANUAL %
Prestación contributiva	17.355	16.012	1.343	8,39	18.565	-1.210	-6,52
Subsidio	37.788	38.833	-1.045	-2,69	38.581	-793	-2,06
Renta Activa de Inserción	7.365	7.550	-185	-2,45	8.751	-1.386	-15,84
Programa activación empleo	917	1.025	-108	-10,54	2.089	-1.172	-56,10
Subsidio event. Agrarios	15.301	15.529	-228	-1,47	16.359	-1.058	-6,47
Extremadura	78.726	78.949	-223	-0,28	84.345	-5.619	-6,66
España	2.003.595	1.936.006	67.589	3,49	2.228.738	-225.143	-10,10

Fuente: Elaboración propia a partir de datos del Servicio Público de Empleo Estatal (SEPE)

Fecha de actualización: 02/09/2016

CES de Extremadura INFORMA. PRESTACIONES POR DESEMPLEO.

En Extremadura la cifra de **Solicitudes de prestaciones por desempleo** en julio de 2016 fue de 22.522 lo que supone 632 solicitudes menos que en el mes anterior (un 2,76% de variación intermensual) y 1.831 menos que en julio de 2015 (un 7,60% de variación interanual). En el conjunto de España la cifra de solicitudes fue de 654.687, un 2,01% menos de variación intermensual (13.424) y un -9,98% más de variación interanual (72.561 solicitudes menos). En cuanto a los **Beneficiarios de prestaciones por desempleo** en Extremadura la cifra en julio de 2016 fue de 78.726 lo que supone 223 beneficiarios menos que en el mes anterior (un 0,28% de variación intermensual) y 5.619 beneficiarios menos que en el mismo mes del año anterior (un -6,66% de variación interanual). En el conjunto de España la cifra de beneficiarios fue de 2.003.595, un 3,49% más en la variación intermensual (67.589 personas) y un 10,10% menos de variación interanual (-225.143 beneficiarios).

Huelgas y cierres patronales. Datos acumulados Enero-Junio 2016

	Valores Absolutos	Variaciones absolutas sobre igual período año anterior	% respecto igual período año anterior
Extremadura			
HUELGAS	7	-1	12,50
PARTICIPANTES	220	-529	-70,63
JORNADAS NO TRABAJADAS	642	-4.350	-87,14
España			
HUELGAS	353	-43	-12,87
PARTICIPANTES	86.122	-20.928	-21,77
JORNADAS NO TRABAJADAS	195.517	-70.832	-30,48

Fuente: Elaboración propia a partir de datos del Ministerio de Empleo y Seguridad Social

Fecha de actualización: 30/09/2016

	HUELGAS		PARTICIPANTES		JORNADAS NO TRABAJADAS	
	Junio	Acumulado Enero-Junio	Junio	Acumulado Enero-Junio	Junio	Acumulado Enero-Junio
EXTREMADURA	3	7	80	220	289	642
Badajoz	2	6	19	138	167	498
Cáceres	2	4	61	82	122	144

Fuente: Elaboración propia a partir de datos del Ministerio de Empleo y Seguridad Social

Fecha de actualización: 30/09/2016

CES de Extremadura INFORMA. ESTADÍSTICA DE HUELGAS Y CIERRES PATRONALES

En Extremadura entre los meses de enero y junio de 2016 se desarrollaron 7 huelgas, que afectaron a 220 personas trabajadoras (un 70,63% menos que en el mismo periodo de 2015) y supusieron un total de 642 jornadas no trabajadas (un 87,14% menos que en el mismo periodo del año anterior). En España, la cifra de huelgas acumuladas fue de 353 en este periodo de 2016, lo que supone un 12,87% menos respecto al mismo periodo de 2015 (-43 huelgas).

Mediación, Arbitraje y Conciliación Extremadura. Enero-Junio 2016

Conciliaciones Individuales según motivación		
	2016 Junio	2016 acumulado enero- Junio
Despidos	179	1.246
Reclamaciones de cantidad	127	1.141
Sanciones y causas varias	67	360
Total Extremadura	373	2.747
Total España	33.995	175.457

Fuente: Elaboración propia a partir de datos del Ministerio de Empleo y Seguridad Social

Fecha de actualización: 30/09/2016

CES de Extremadura INFORMA. ESTADÍSTICA DE MEDIACIÓN, ARBITRAJE Y CONCILIACIÓN.

En Extremadura las conciliaciones individuales acumuladas a mes de mayo de 2016 fueron 2.374. De estas conciliaciones individuales correspondieron a despidos 1.067, a reclamaciones de cantidad correspondieron 1.014 y a sanciones y causas varias 293. En España, la cifra de conciliaciones individuales acumuladas en este mes de mayo de 2016 fue de 175.457.

*Cooperativas y Sociedades laborales
inscritas en la Seguridad Social.
Extremadura. Trimestre II- 2016.*

COOPERATIVAS Y SOCIEDADES LABORALES INSCRITAS EN LA SEGURIDAD SOCIAL					
	2º TRIM 2016	Variaciones			
		Trim. Anterior		Año anterior	
		Var. Absoluta	Var. Relativa	Var. Absoluta	Var. Relativa
SOCIEDADES COOPERATIVAS	605	6	1,00	2	0,30
SOCIEDADES LABORALES	279	-5	-1,80	-8	-2,80
EXTREMADURA	884	1	0,10	-6	-0,70
ESPAÑA	30.648	165	0,50	-135	-0,40
EMPLEO					
SOCIEDADES COOPERATIVAS	7.681	2.318	43,2	-967	-11,2
SOCIEDADES LABORALES	1.538	113	7,90	-113	-6,80
EXTREMADURA	9.219	2.431	35,80	-1.080	-10,50
ESPAÑA	348.594	-16.336	-4,50	4.899	1,40

Fuente: Elaboración propia a partir de datos del Ministerio de Empleo y Seguridad Social

Fecha de actualización: 29/07/2016

CES de Extremadura INFORMA. SOCIEDADES COOPERATIVAS Y SOCIEDADES LABORALES INSCRITAS EN LA SEGURIDAD SOCIAL.

En Extremadura las sociedades cooperativas y sociedades laborales inscritas en la seguridad social en el segundo trimestre de 2016 fueron 884, representando una reducción del 0,70% respecto al mismo periodo en 2015 (-6 sociedades). En el conjunto de España la cifra total de sociedades fue de 30.648 sociedades, un 0,40% menos que en 2015. El empleo generado por las mismas en nuestra comunidad fue de 9.219 personas, con una variación interanual negativa del 10,50% (-1.080 personas) mientras que en España el empleo generado por las sociedades cooperativas y laborales alcanzó a 348.594 personas, un 1,40% más que en 2015 (+4.899 personas).

*Accidentes de Trabajo y Enfermedades
Profesionales.
Extremadura. Enero-Julio 2016*

Accidentes de Trabajo con baja					
		ener- jul 2016	ener- jul 2015	Var. Absoluta	Var. Relativa
En Jornada por GRAVEDAD	Leves	5.515	5.644	-129	-2,29
	Graves	86	144	-58	-40,28
	Mortales	6	7	-3	100,00
En Jornada por SECTORES	Agrario	1.242	1.296	-54	-11,61
	Industria	826	788	38	4,82
	Construcción	570	614	-44	-7,17
	Servicios	2.969	3.067	-98	-3,20
IN ITINERE	Total	464	465	-1	-0,22
TOTAL en jornada Extremadura		5.607	5.765	-158	-2,74
TOTAL en jornada España		277.371	260.338	17.033	6,54

Fuente: Elaboración propia a partir de datos del Ministerio de Empleo y Seguridad Social

Fecha de actualización: 15/09/2016

CES de Extremadura INFORMA. ESTADÍSTICA DE ACCIDENTES DE TRABAJO Y ENFERMEDADES PROFESIONALES.

En Extremadura los accidentes de trabajo en jornada a mes de julio de 2016 fueron 5.607, representando una reducción del 2,74% respecto al mismo periodo en 2015 (-158). En España, los accidentes de trabajo en jornada fueron un total de 277.371, sumando 17.033 accidentes más que en el mismo periodo de 2015, lo que representa un aumento del 6,54%.

ACTUALIDAD SOCIAL

INFORMACIÓN SOBRE:

- * Padrón municipal
- * Movimiento natural de población
- * Migraciones
- * Compraventa de viviendas
- * Hipotecas
- * Prestaciones sociales
- * Dependencia
- * Presupuestos familiares
- * Condiciones de vida

Evolución de la población. Extremadura 2015-2016

	2016			2015			Var. % 2016-2015
	Ambos sexos	Hombres	Mujeres	Ambos sexos	Hombres	Mujeres	
TOTAL ESPAÑA	46.524.943	22.829.325	23.695.618	46.624.382	22.890.383	23.733.999	-0,21
EXTREMADURA	1.086.645	538.751	547.894	1.092.997	542.078	550.919	-0,58
Badajoz	683.688	338.751	344.937	686.730	340.376	346.354	-0,44
Cáceres	402.957	200.000	202.957	406.267	201.702	204.565	-0,81
RESIDENTES ESPAÑOLES							
TOTAL ESPAÑA	41.923.671	20.495.242	21.428.429	41.894.738	20.480.756	21.413.982	0,07
EXTREMADURA	1.053.277	522.002	531.275	1.058.660	524.685	533.975	-0,51
Badajoz	663.795	328.921	334.874	666.405	330.181	336.224	-0,39
Cáceres	389.482	193.081	196.401	392.255	194.504	197.751	-0,71
RESIDENTES EXTRANJEROS							
TOTAL ESPAÑA	4.601.272	2.334.083	2.267.189	4.729.644	2.409.627	2.320.017	-2,71
EXTREMADURA	33.368	16.749	16.619	34.337	17.393	16.944	-2,82
Badajoz	19.893	9.830	10.063	20.325	10.195	10.130	-2,13
Cáceres	13.475	6.919	6.556	14.012	7.198	6.814	-3,83

Fuente: Elaboración propia a partir de datos del INE. Padrón municipal de habitantes 2015 y 2016

Fecha de actualización: 28/04/2016

CES Extremadura INFORMA. PADRÓN DE HABITANTES

El total de personas inscritas en el Padrón Continuo en Extremadura a 1 de enero de 2016, con datos provisionales, es de 1.086.645 habitantes (46.524.943 habitantes en España), lo que supone una disminución del 0,58% y del 0,21% en España. De este total, 33.368 personas son extranjeras y 4.601.272 en el caso de España, lo que representa el 3,07% y el 9,89% del total de inscritos respectivamente.

Movimiento Natural de población. Nacimientos. 2015 provisional

Tasa de variación anual del número de nacimientos
2015* (%)

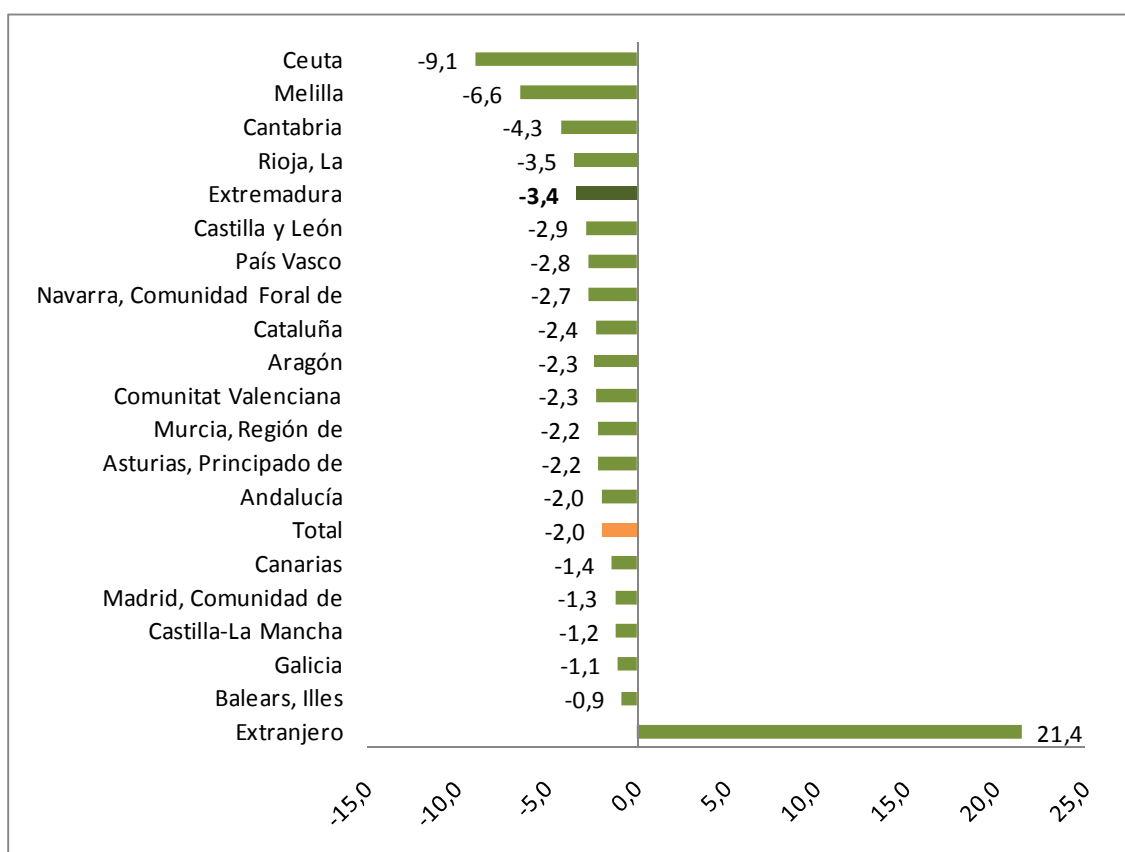

Fuente: Elaboración propia a partir de datos del INE. Movimientos Natural de Población. *2015 Datos provisionales

Fecha de actualización: 23/06/2016

CES Extremadura INFORMA. MOVIMIENTO NATURAL DE POBLACIÓN. NACIMIENTOS

Según datos provisionales, en 2015 nacieron en Extremadura, un total de 8.854 niños, es decir, 313 menos que en el mismo periodo del año anterior (un 3,4% menos). Los mayores descensos se dieron en las ciudades autónomas de Ceuta (-9,1%) y Melilla (-6,6%) y en las comunidades de Cantabria (-4,3%) y La Rioja (-3,5%).

Movimiento Natural de población. Defunciones. 2015 provisional

Tasa de variación de defunciones. 2015* (%)

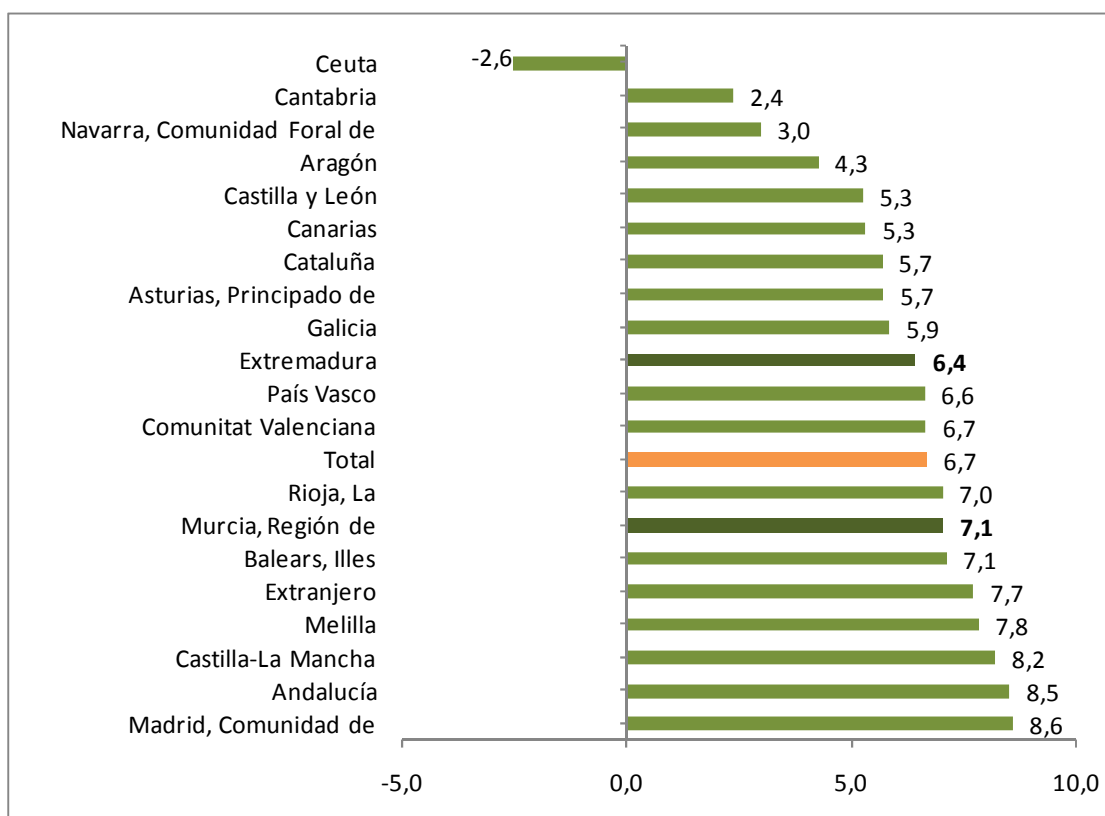

Fuente: Elaboración propia a partir de datos del INE. Movimientos Natural de Población

Fecha de actualización: 23/06/2016

CES Extremadura INFORMA. MOVIMIENTO NATURAL DE POBLACIÓN. DEFUNCIONES

En 2015, con datos provisionales, fallecieron en Extremadura 11.495 personas, lo que supuso un 6,4% más que en el mismo periodo del año anterior. El número de defunciones aumentó en todas las Comunidades, salvo en la Ciudad Autónoma de Ceuta (-2,6%).

Movimiento Natural de población. Saldo vegetativo. 2015 provisional

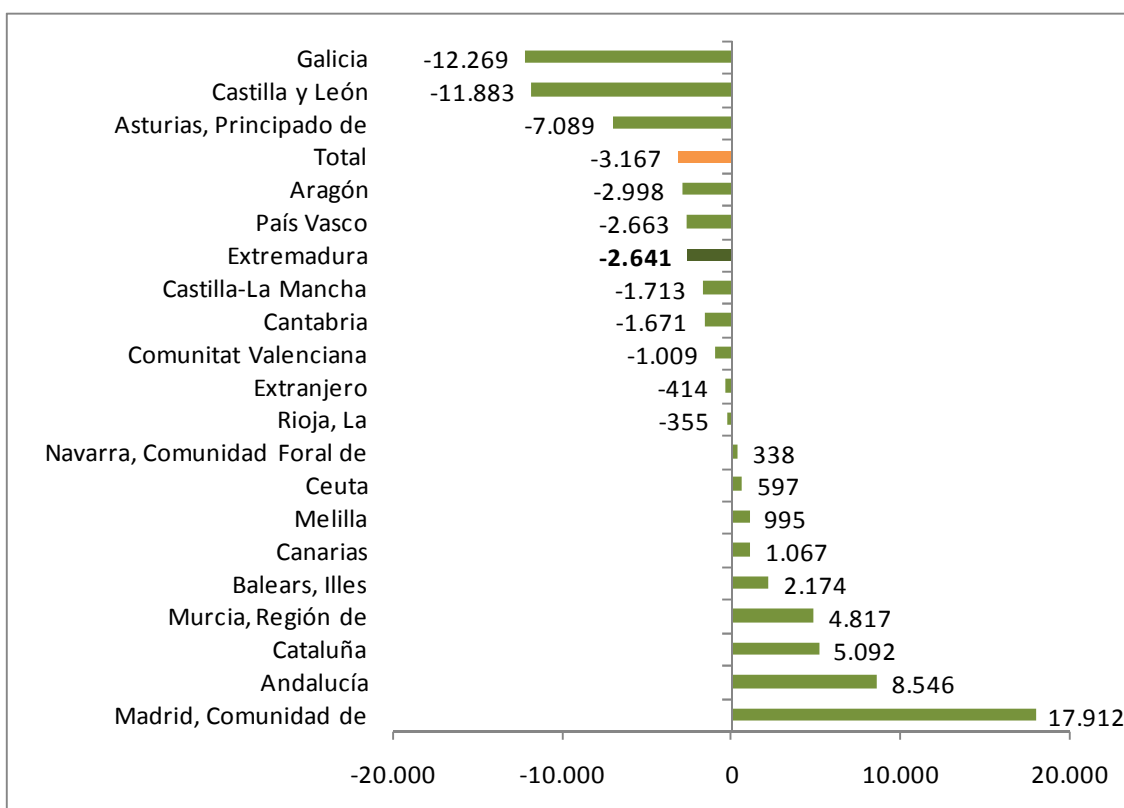

Fuente: INE. Movimientos Natural de Población. *2015 Datos provisionales

Fecha de actualización: 23/06/2016

CES Extremadura INFORMA. MOVIMIENTO NATURAL DE POBLACIÓN. SALDO VEGETATIVO

El saldo vegetativo (nacimientos menos defunciones) fue negativo en la mayor parte de las Comunidades Autónomas, entre ellas Extremadura. Todas ellas ya presentaban saldo negativo en el mismo periodo de 2014, salvo la Comunidad Foral de Navarra. Las tres comunidades con saldo vegetativo menor fueron Galicia (-12.269), Castilla y León (-11.883) y Principado de Asturias (-7.089) y las que registraron el saldo vegetativo mayor fueron Comunidad de Madrid (17.912), Andalucía (8.546) y Cataluña (5.092)

***Movimiento Natural de población.
Saldo migratorio con las Comunidades.
Extremadura. 2015 provisional***

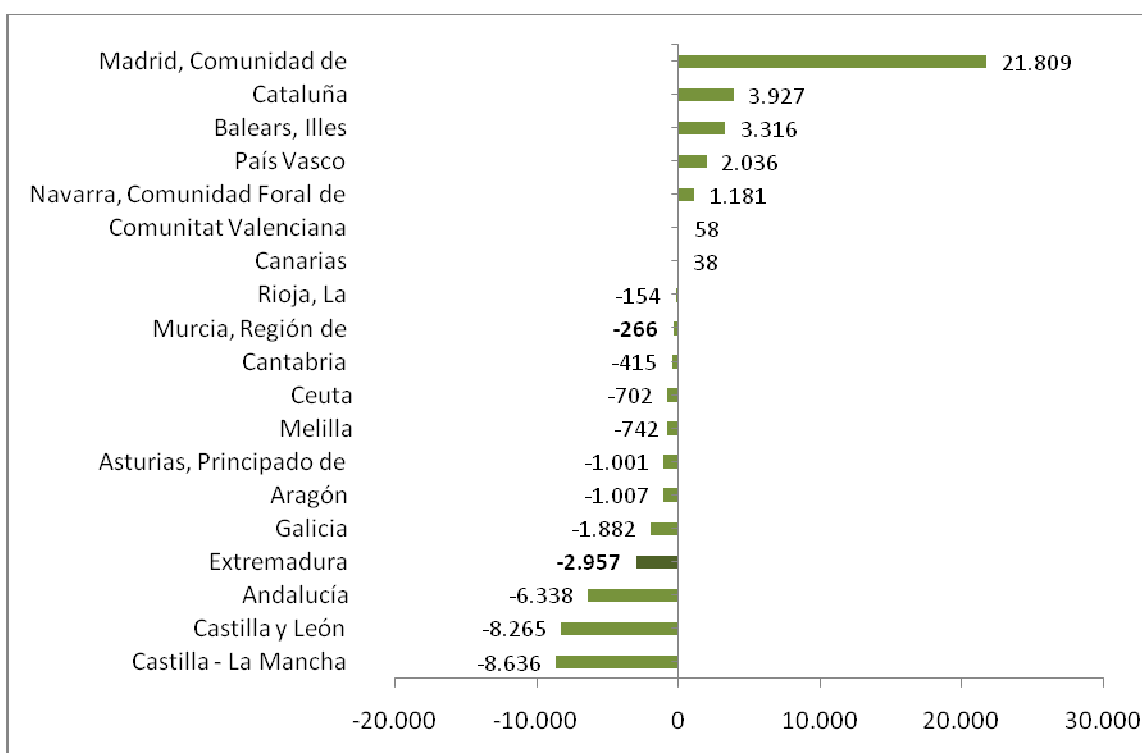

Fuente: Elaboración propia a partir de datos del INE. Movimientos Natural de Población. *Datos provisionales

Fecha de actualización: 30/06/2016

CES Extremadura INFORMA. ESTADÍSTICA DE MIGRACIONES. SALDO MIGRATORIO CON LAS COMUNIDADES AUTÓNOMAS

En 2015, las Comunidades Autónomas de Madrid, Cataluña, e Islas Baleares presentaron los saldos migratorios positivos más elevados entre Comunidades Autónomas. En el extremo opuesto, Castilla-La Mancha, Castilla y León, Andalucía y Extremadura presentaron los saldos migratorios negativos más importantes.

**Estadística de Migraciones.
Saldo migratorio con el extranjero.
Extremadura. 2015**

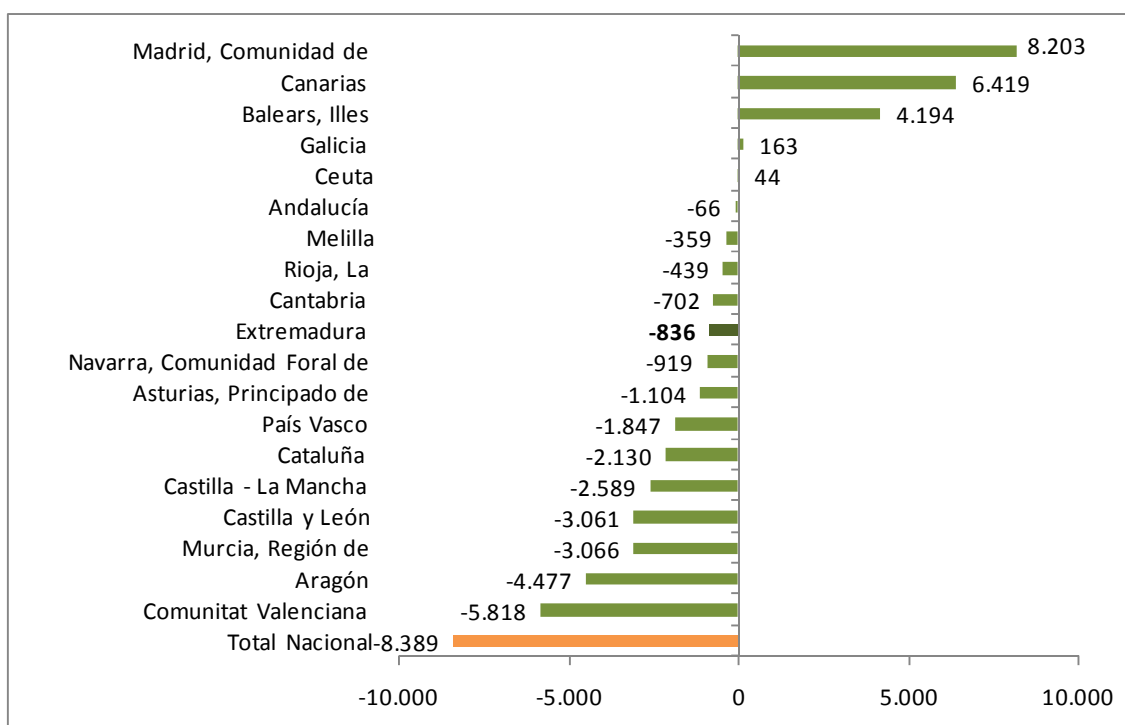

Fuente: Elaboración propia a partir de datos del INE. Estadística de Migraciones

Fecha de actualización: 30/06/2016

CES Extremadura INFORMA. MOVIMIENTO NATURAL DE POBLACIÓN. SALDO MIGRATORIO CON EL EXTRANJERO

Comunidad de Madrid, Canarias, Islas Baleares, Galicia y la ciudad autónoma de Ceuta presentaron un saldo migratorio positivo, en valores absolutos, durante 2015. Por su parte, los saldos migratorios negativos más importantes se dieron en las Comunidades de Valencia, Aragón y Murcia. Extremadura tuvo un saldo negativo por valor de 836 personas.

Precio medio por m² de vivienda libre. Extremadura. II trimestre 2016

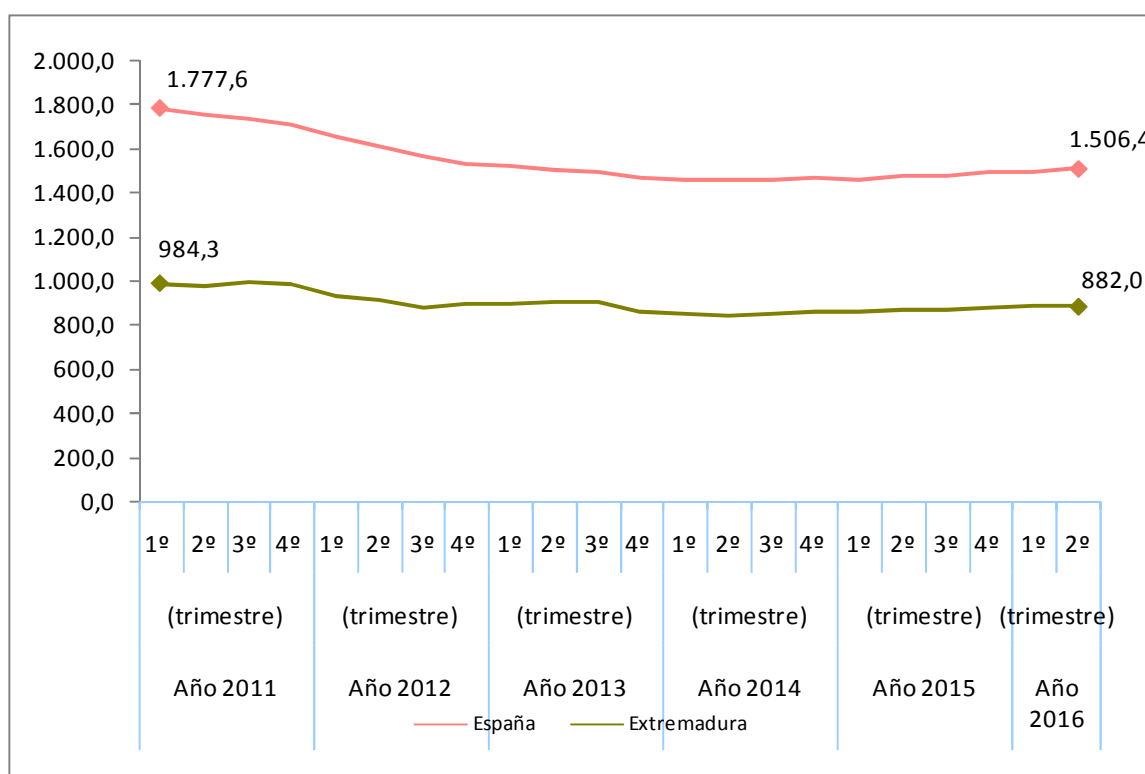

Fuente: Elaboración propia a partir de datos del Ministerio de Fomento

Fecha actualización: 15/09/2016

CES Extremadura Informa. PRECIO MEDIO POR METROS CUADRADO DE VIVIENDA LIBRE.

- El precio medio del metro cuadrado de la vivienda libre se situó en 882,0 euros en Extremadura en el segundo trimestre de 2016.
- En España fueron 1.506,4 euros por metro cuadrado.

**Transmisión de Derechos de la
Propiedad. Venta vivienda libre y
protegida. Extremadura.
Julio 2016**

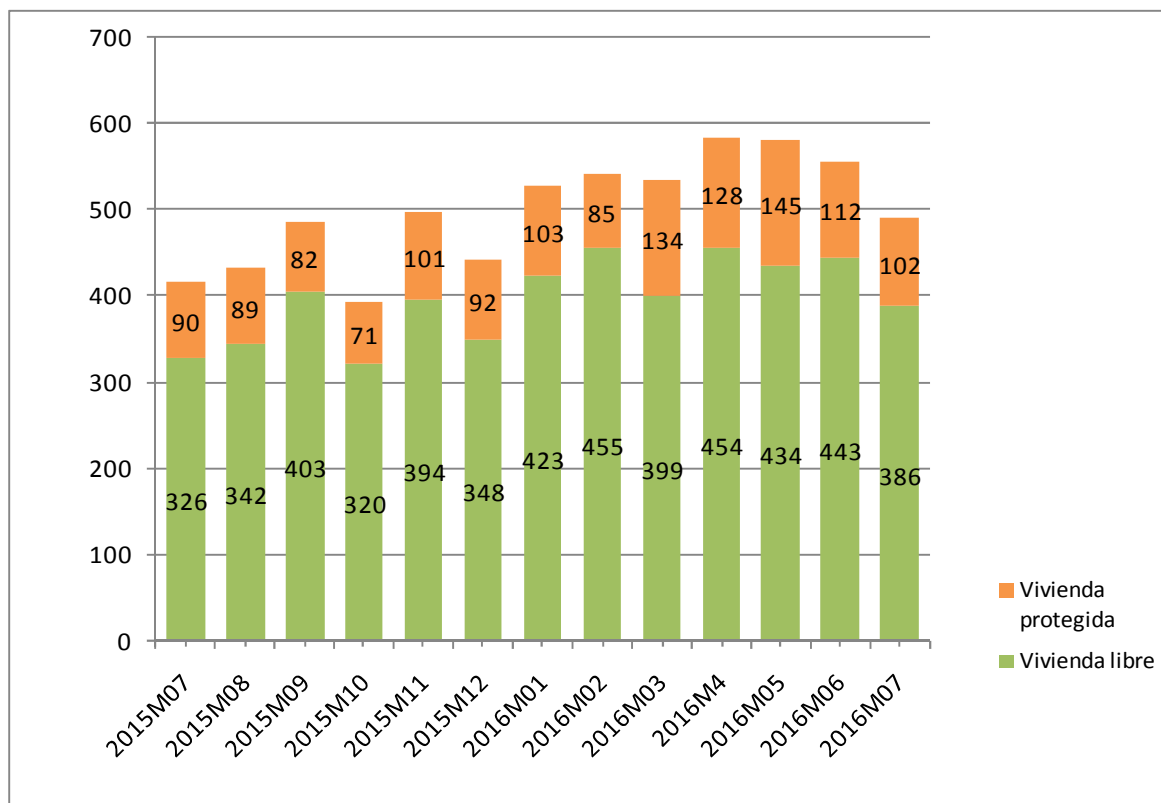

Fuente: Elaboración propia a partir de datos del INE

Fecha de actualización: 08/09/2016

CES Extremadura Informa. TRANSMISIÓN DE DERECHOS DE LA PROPIEDAD.

En el mes de julio de 2016 se produjeron en Extremadura 488 compraventas de viviendas, de las que 102 eran viviendas protegidas y 386 viviendas libres.

Transmisión de Derechos de la Propiedad. Venta de vivienda nueva y usada. Extremadura. Julio 2016

Número de compraventa de viviendas nuevas y usadas registradas en Extremadura

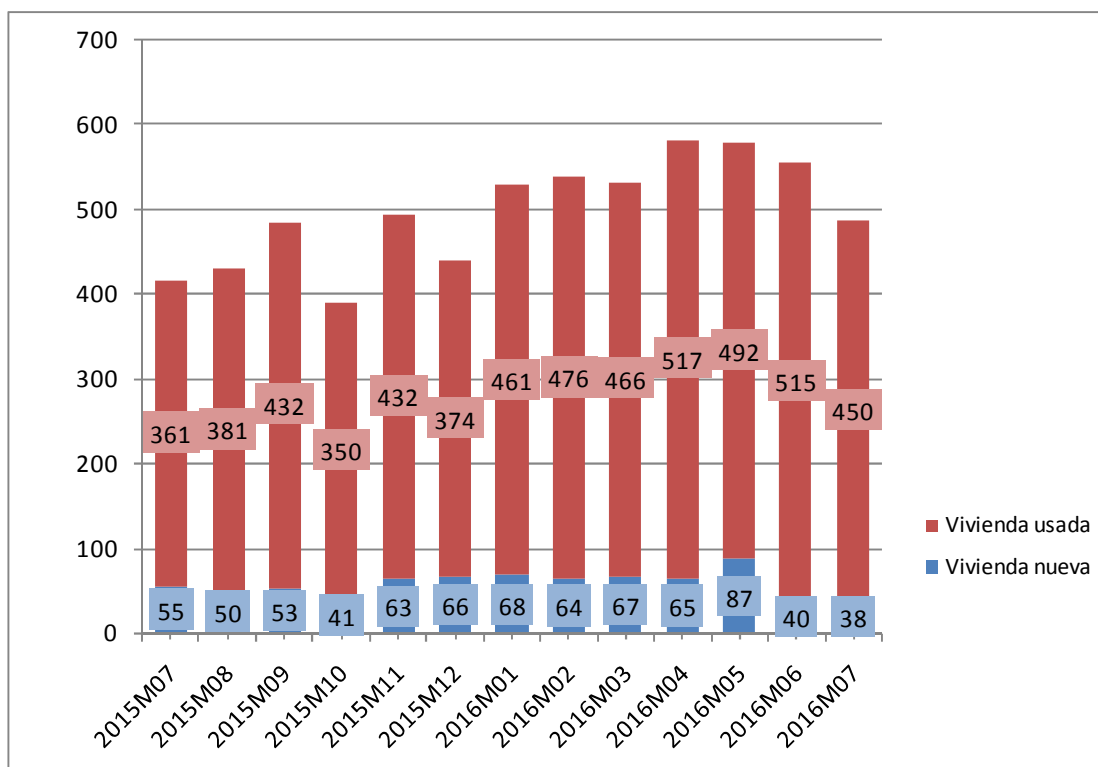

Fuente: Elaboración propia a partir de datos del INE

Fecha de actualización: 08/09/2016

CES Extremadura INFORMA. TRANSMISIÓN DE DERECHOS DE LA PROPIEDAD

En Extremadura, en el mes de julio de 2016 se produjeron 488 compraventas de viviendas, de las que 38 eran viviendas nuevas y 450 eran viviendas usadas.

Hipotecas sobre viviendas. Julio 2016

Variación interanual (%) Número de hipotecas sobre viviendas Extremadura-España

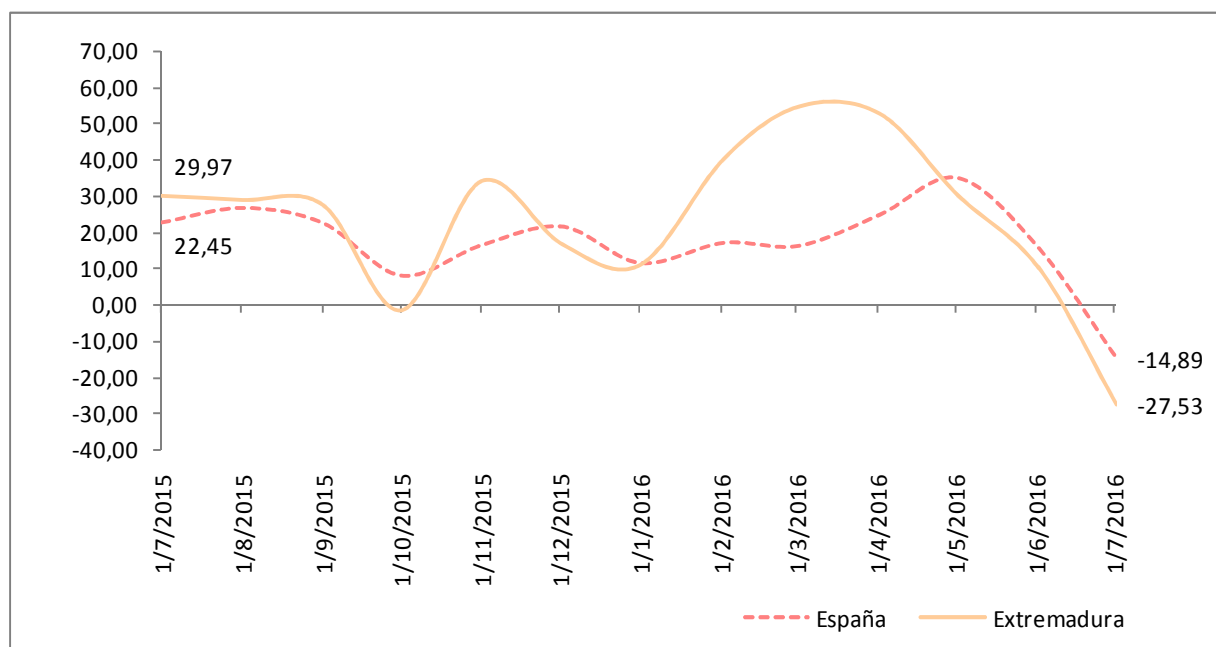

Fuente: Elaboración propia a partir de los datos del INE. Los datos son provisionales desde enero de 2016

Fecha de actualización: 29/09/2016

CES Extremadura INFORMA. ESTADÍSTICA DE HIPOTECAS.

- La variación interanual en el número de hipotecas sobre viviendas en Extremadura en el mes de julio fue de un -27,53%.
- En España esta variación fue de -14,89%.

Estadísticas sobre ejecuciones hipotecarias (II trimestre 2016)

Tasa de ejecución hipotecaria de viviendas en el segundo trimestre de 2016 sobre el total de hipotecas constituidas de 2003 a 2015 (%)

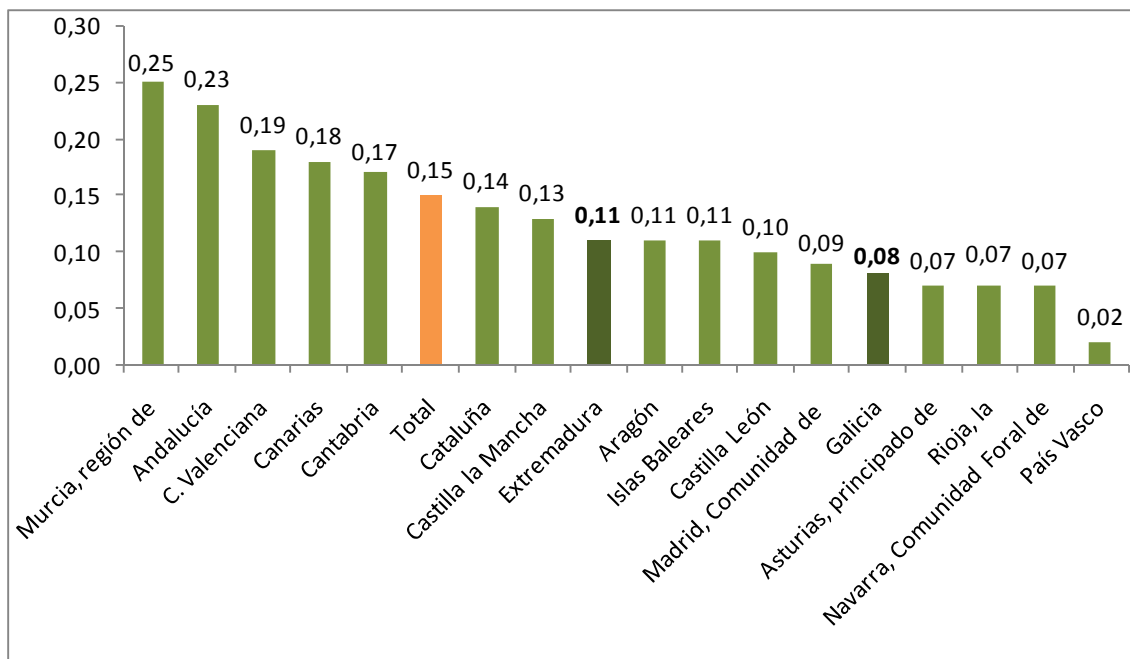

Fuente: Elaboración propia a partir de datos del INE

Fecha de actualización: 06/09/2016

CES Extremadura INFORMA. ESTADÍSTICA SOBRE EJECUCIONES HIPOTECARIAS.

- El 0,11% de las hipotecas constituidas sobre viviendas en Extremadura en el periodo 2003-2015 han iniciado una ejecución hipotecaria en el segundo trimestre de 2016. En España fue de 0,15%.
- La región de Murcia (0,25%), Andalucía (0,23%) y la Comunidad Valenciana (0,19%) registran los valores más altos.
- Por otro lado, La Rioja (0,07%), Comunidad de Navarra (0,07%) y País Vasco (0,02%) presentan los valores más bajos.

Pensiones contributivas Septiembre 2016

Importe medio pensiones contributivas de jubilación (Extremadura y España)

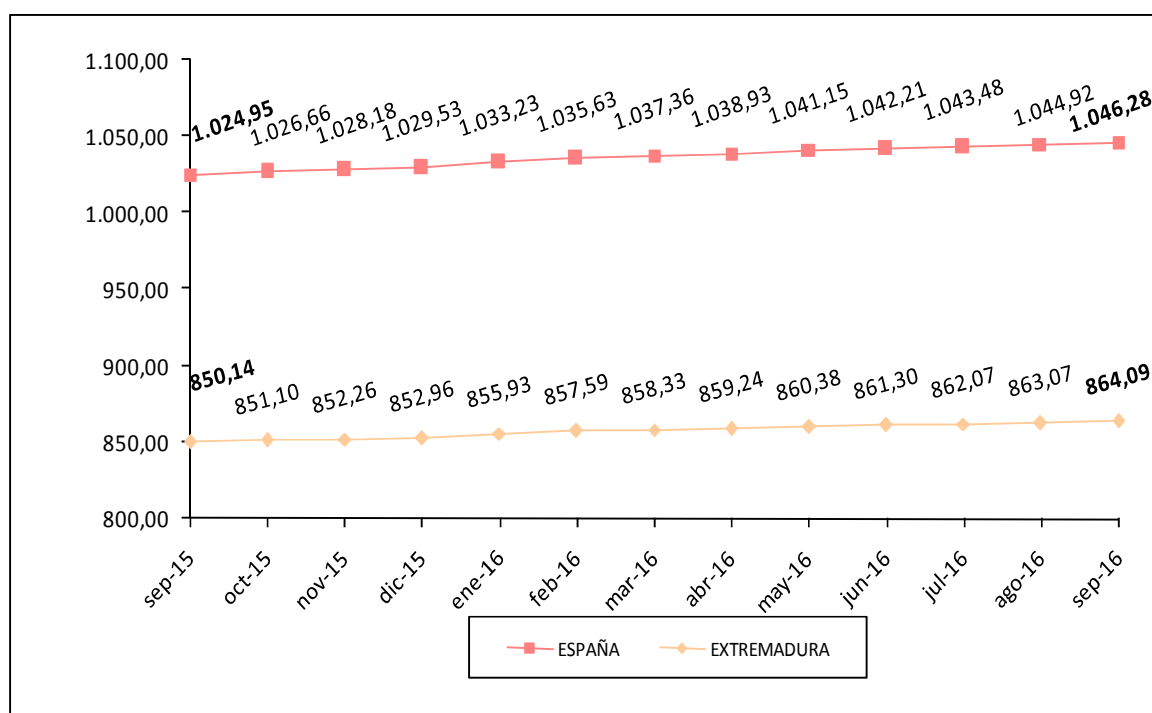

Fuente: Elaboración propia a partir de datos del Ministerio de Empleo y Seguridad Social.

Fecha de actualización: 27/09/2016

CES Extremadura Informa. PENSIONES CONTRIBUTIVAS.

- La *cuantía media de la pensión de jubilación* alcanzó en Extremadura los 864,09 euros.
- En España, esta pensión llegó a los 1.046,28 euros.

Pensiones no contributivas de jubilación. Agosto 2016

Importe medio pensiones no contributivas de jubilación (Extremadura y España)

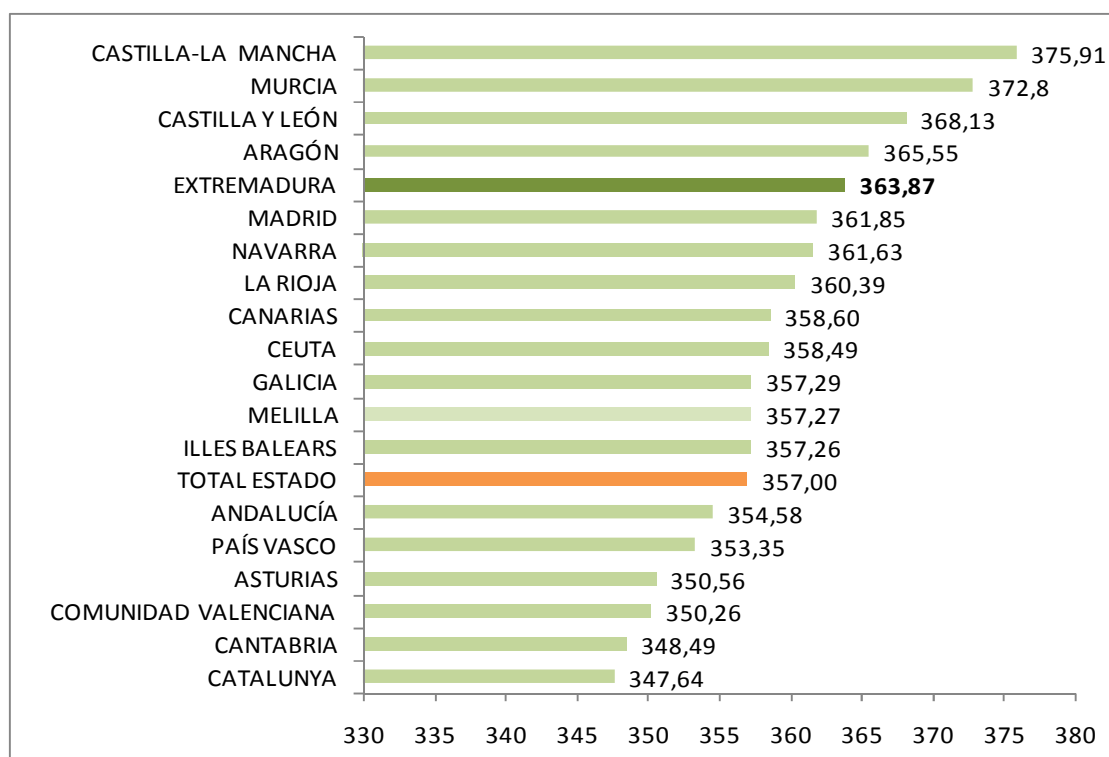

Fuente: Elaboración propia a partir de datos del Ministerio de Sanidad, Servicios Sociales e Igualdad. Instituto de Mayores y Servicios Sociales (IMSERSO)

Fecha de actualización: 15/09/2016

CES de Extremadura INFORMA. PENSIONES NO CONTRIBUTIVAS DE JUBILACIÓN

- En el mes de julio había en Extremadura 8.133 PNC's de jubilación, lo que supuso el 3,19% del total de España.
- El importe medio de las PNC's de jubilación fue de 363,87 euros en Extremadura y de 357,00 euros en España.

Sistema para la Autonomía y Atención a la Dependencia. 31 de agosto 2016

Porcentaje de personas beneficiarias con prestación en relación a la población de las Comunidades Autónoma

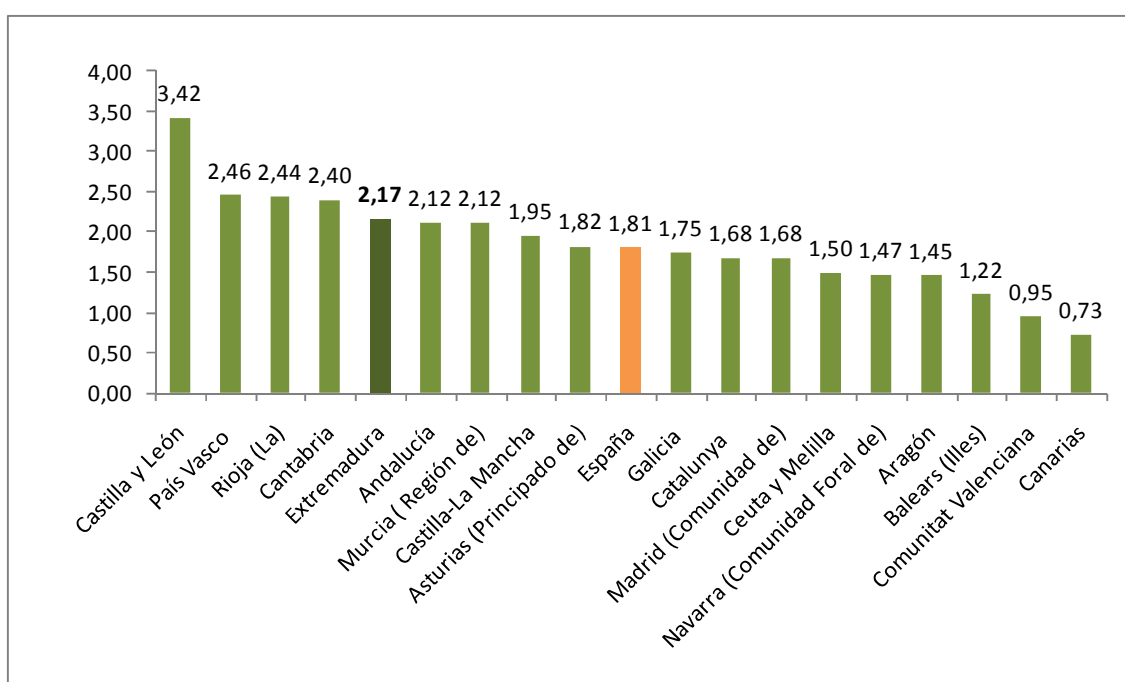

Fuente: Elaboración propia a partir de datos del Ministerio de Sanidad, Servicios Sociales e Igualdad. SAAD

Fecha actualización: 29/09/2016

CES Extremadura INFORMA. DEPENDENCIA. PERSONAS BENEFICIARIAS

A 31 de agosto de 2016, hay en Extremadura un total de 23.732 personas beneficiarias con prestación (un 2,17% de la población). En la media española suman un total de 842.343 personas (un 1,81% de la población).

**Sistema para la Autonomía y Atención
a la Dependencia. Solicitudes.
31 de Agosto de 2016**

Porcentaje de solicitudes registradas en relación a la población
de las Comunidades Autónomas

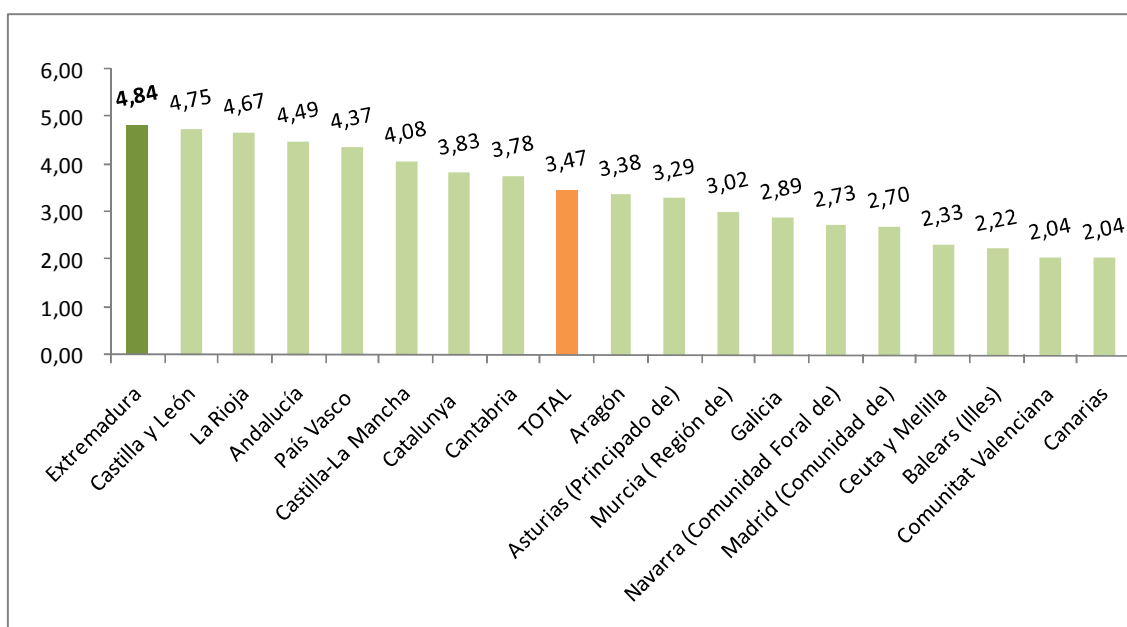

Fuente: Elaboración propia a partir de datos del Ministerio de Sanidad, Servicios Sociales e Igualdad. SAAD

Fecha actualización: 29/09/2016

CES Extremadura INFORMA. DEPENDENCIA. SOLICITUDES REGISTRADAS

A 31 de agosto de 2016, hay en Extremadura un total de 52.852 solicitudes registradas encontrándose por encima de la media española en cuanto a solicitudes en relación a la población (un 4,84% de la población en Extremadura y un 3,47% en la media española).

Encuesta de Presupuestos Familiares. Gasto medio por hogar. Extremadura 2007-2015

Distribución porcentual por grupos de gasto del gasto medio del hogar 2007-2015

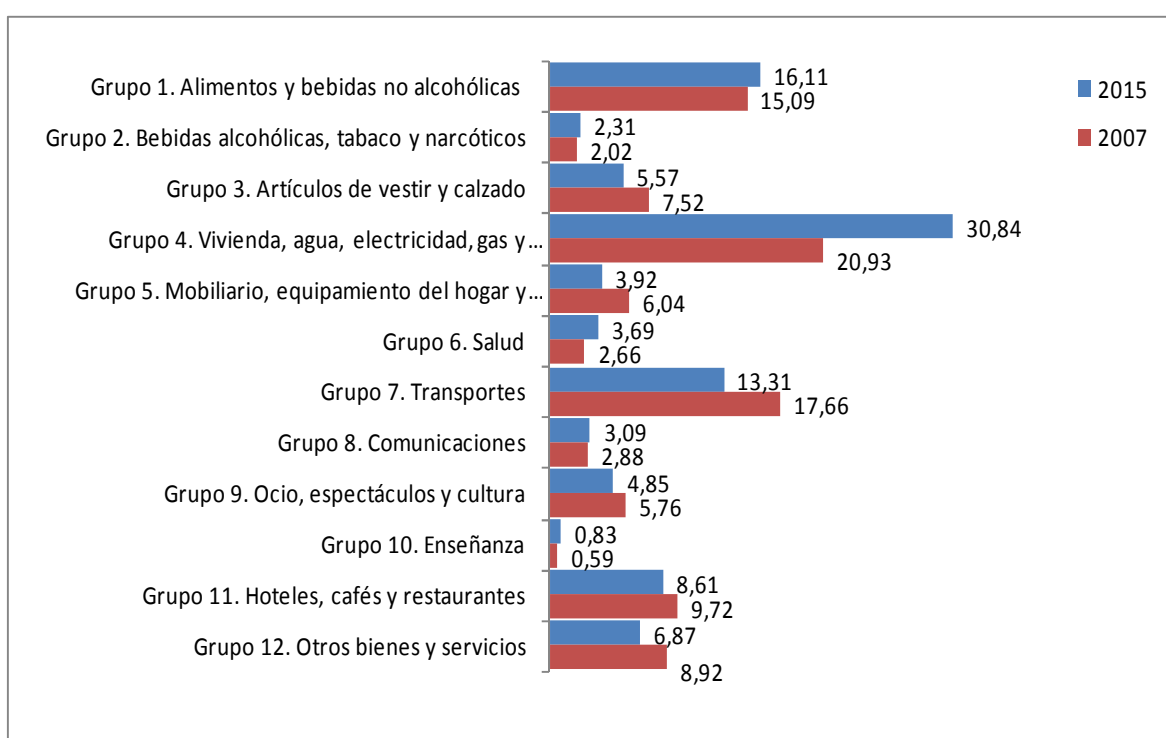

Fuente: Elaboración propia a partir de datos del INE. Encuesta de Presupuestos Familiares (EPH)

Fecha de actualización: 20/06/2015

CES Extremadura INFORMA. ENCUESTA DE PRESUPUESTOS FAMILIARES. GASTO MEDIO POR HOGAR

En el análisis por grupos de gasto, los hogares de Extremadura destinan el 30,84% de su presupuesto a gastos relacionados con la vivienda (este grupo incluye alquileres reales, gastos corrientes de agua, electricidad, gas, comunidad, reparaciones, calefacción, así como un alquiler estimado en aquellos casos en los que el hogar es propietario de la vivienda o disfruta en régimen de cesión), y el 16,11% a alimentos. Si se compara con la distribución del gasto en 2007 se observa que el gasto en vivienda suponía el 20,93% y el gasto en alimentos 15,09%.

Encuesta de Condiciones de Vida. Ingresos medios. Extremadura 2015

Ingresos por personas en Extremadura y España,
2000-2015 (años de realización de la encuesta)

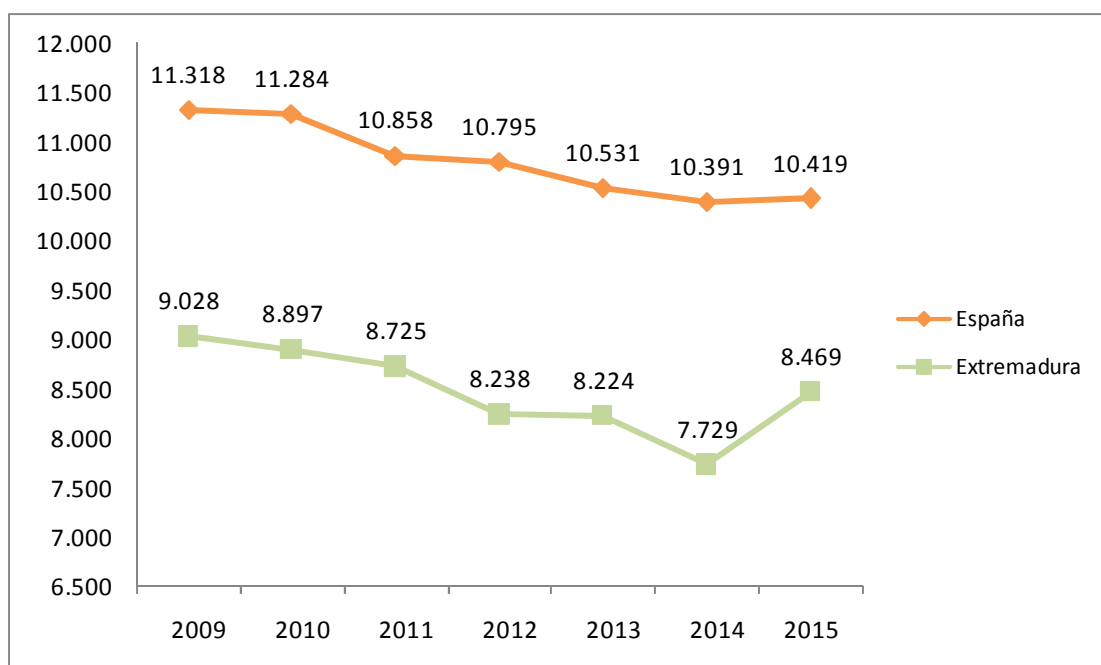

Fuente: Elaboración propia a partir de datos del INE. Encuesta de Condiciones de Vida

Fecha de actualización: 24/05/2016

CES Extremadura INFORMA. ENCUESTA DE CONDICIONES DE VIDA. INGRESOS POR PERSONA

En Extremadura, los **ingresos medios por persona**, muestran una evolución negativa desde el año 2009 pero que en este último año parecen haberse recuperado, pasando de los 9.028 euros del inicio del periodo hasta los 8.469 euros de ingresos medios (correspondientes a 2014).

Encuesta de Condiciones de Vida. Riesgo de pobreza. Extremadura 2015

Porcentaje de población en riesgo de pobreza en Extremadura y España, 2009-2014 (años de realización de la encuesta)

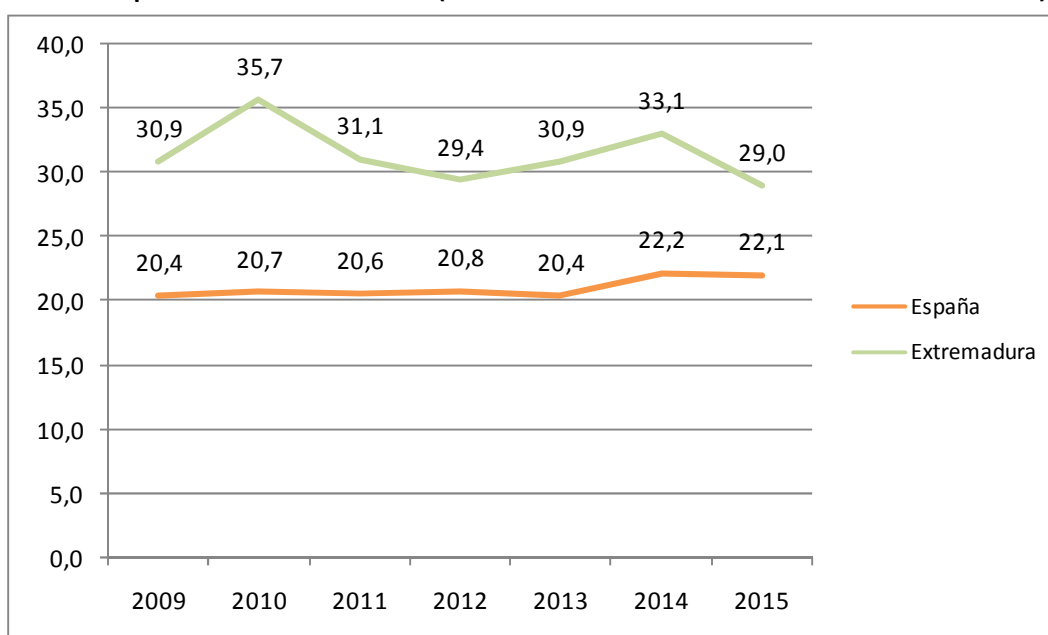

Fuente: Elaboración propia a partir de datos del INE. Encuesta de Condiciones de Vida

Fecha de actualización: 24/05/2016

CES Extremadura INFORMA. ENCUESTA DE CONDICIONES DE VIDA. RIESGO DE POBREZA

El porcentaje de población por debajo del umbral de riesgo de pobreza se redujo respecto al año anterior, tanto en España como en Extremadura. La población en riesgo de pobreza es un indicador relativo que mide la desigualdad. No mide pobreza absoluta, sino cuántas personas tienen ingresos bajos en relación al conjunto de la población. Así, el 22,1% de la población residente en España estaba por debajo del umbral de la pobreza, frente al 22,2% registrado el año anterior. En Extremadura este porcentaje fue de 29% frente al 33,1% del año anterior.



Consejo
Económico y
Social de
Extremadura

NORMAS DE INTERÉS PUBLICADAS



DIARIO OFICIAL DE EXTREMADURA

NORMAS DE INTERÉS PUBLICADAS. OCTUBRE 2016

Conservación de la naturaleza. Subvenciones.- Decreto 159/2016, de 27 de septiembre, por el que se regula la concesión directa de una subvención a la Asociación de Universidades Populares de Extremadura para ejecutar el programa "Red Municipal de Participación y Concienciación Social sobre la Economía Verde y el Patrimonio Natural en Extremadura".

D.O.E. nº 190. 3 de octubre de 2016.

<http://doe.gobex.es/pdfs/doe/2016/1900o/16040181.pdf>

Consejo de Servicios Sociales.- Decreto 165/2016, de 11 de octubre, por el que se regula la composición, organización y régimen de funcionamiento del Consejo Asesor de Servicios Sociales de Extremadura.

DOE Nº 199 de 17 de octubre de 2016

<http://doe.gobex.es/pdfs/doe/2016/1990o/16040190.pdf>

Fomento del empleo. Subvenciones.- Orden de 4 de octubre de 2016 por la que se aprueba la convocatoria de subvenciones para el fomento del empleo de personas con discapacidad en centros especiales de empleo en la Comunidad Autónoma de Extremadura, correspondiente al ejercicio 2016-2017.

DOE Nº 199 de 17 de octubre de 2016

<http://doe.gobex.es/pdfs/doe/2016/1990o/16050363.pdf>

Convenios Colectivos.- Resolución de 22 de septiembre de 2016, de la Dirección General de Trabajo, por la que se ordena la inscripción en el Registro de Convenios y Acuerdos Colectivos de Trabajo de la Comunidad Autónoma de Extremadura y se dispone la publicación del "Convenio Colectivo del Campo de la Comunidad Autónoma de Extremadura para los años 2016, 2017 y 2018".

DOE Nº 200 de 18 de octubre de 2016

<http://doe.gobex.es/pdfs/doe/2016/2000o/16061504.pdf>

Formalización.- Resolución de 3 de octubre de 2016, de la Secretaría General, por la que se hace pública la formalización del contrato de la obra de "Nueva Unidad de Hospitalización onco-hematológica pediátrica en el Hospital Materno Infantil de Badajoz". Expte.: CO/99/1116020853/16/PA.

DOE Nº 200 de 18 de octubre de 2016

<http://doe.gobex.es/pdfs/doe/2016/2000o/16061499.pdf>

Tributos.- Anuncio de 4 de octubre de 2016 sobre delegación y revocación de funciones de gestión, inspección y recaudación de tributos y precios públicos municipales de municipios en el Organismo Autónomo de Recaudación.

DOE Nº 200 de 18 de octubre de 2016

<http://doe.gobex.es/pdfs/doe/2016/2000o/16081304.pdf>

Nombramientos.- Resolución de 30 de septiembre de 2016, del Consejero, sobre nombramiento de las organizaciones del movimiento asociativo gitano que ocuparán las vocalías del Consejo Regional del Pueblo Gitano de Extremadura.

DOE Nº 201 de 19 de octubre de 2016

<http://doe.gobex.es/pdfs/doe/2016/2010o/16061527.pdf>

Caza.- Resolución de 10 de octubre de 2016, de la Dirección General de Medio Ambiente, por la que se modifica la Resolución de 6 de junio de 2016 por la que se declara emergencia cinegética, por motivos de protección del medio natural y sanidad animal en el territorio de la Comunidad Autónoma de Extremadura.

DOE Nº 201 de 19 de octubre de 2016

<http://doe.gobex.es/pdfs/doe/2016/2010o/16061536.pdf>

Centros docentes privados. Programas educativos. Subvenciones.- Orden de 5 de octubre de 2016 por la que se convocan ayudas destinadas a financiar la implantación de los Programas de éxito educativo Rema y Comunic@ en centros educativos privados concertados de la Comunidad Autónoma de Extremadura para el curso escolar 2016-2017.

DOE Nº 201 de 19 de octubre de 2016

<http://doe.gobex.es/pdfs/doe/2016/2010o/16050370.pdf>

Centros sanitarios.- Resolución de 19 de septiembre de 2016, de la Dirección General de Planificación, Formación y Calidad Sanitarias y Sociosanitarias, por la que autoriza la renovación de autorización de funcionamiento del Complejo Hospitalario Universitario de Badajoz, para la obtención e implante de tejido osteotendinoso.

DOE Nº 201 de 19 de octubre de 2016

<http://doe.gobex.es/pdfs/doe/2016/2010o/16061522.pdf>

Formalización.- Anuncio de 10 de octubre de 2016 por el que se hace pública la formalización de la contratación de "Servicios para la realización de los trabajos de auditoría correspondientes a la certificación de las cuentas del ejercicio 2016 del FEAGA y del FEADER, del organismo pagador en la Comunidad Autónoma de Extremadura". Expte.: SE-07/16.

DOE Nº 201 de 19 de octubre de 2016

<http://doe.gobex.es/pdfs/doe/2016/2010o/16081303.pdf>

Formalización.- Anuncio de 11 de octubre de 2016 por el que se hace pública la formalización del contrato de servicio de "Realización de auditorías de operaciones respecto del programa operativo FSE, incluidos en el plan de control de fondos estructurales de la Intervención General para el 2016". Expte.: SE-13/16.

DOE Nº 201 de 19 de octubre de 2016

<http://doe.gobex.es/pdfs/doe/2016/2010o/16081308.pdf>

Nombramientos.- Resolución de 7 de octubre de 2016, de la Secretaría General de Arquitectura, Vivienda y Políticas de Consumo, por delegación, por la que se dispone el nombramiento como Presidenta de la Junta Arbitral de Consumo de Extremadura de D.ª Margarita Fernández Arroyo.

DOE Nº 202 de 20 de octubre de 2016

<http://doe.gobex.es/pdfs/doe/2016/2020o/16061546.pdf>

Organizaciones empresariales.- Anuncio de 29 de septiembre de 2016 sobre acuerdo de admisión a depósito de la modificación de los estatutos de la organización empresarial denominada "Asociación empresarial de instaladores electricistas y de telecomunicaciones de la provincia de Cáceres", en siglas "ASEMIET".

DOE Nº 202 de 20 de octubre de 2016

<http://doe.gobex.es/pdfs/doe/2016/2020o/16081310.pdf>

Información pública.- Resolución de 13 de octubre de 2016, de la Secretaría General, por la que se acuerda la apertura del trámite de audiencia e información pública en relación con el anteproyecto de Ley de prevención del consumo de bebidas alcohólicas en personas menores de edad.

DOE Nº 203 de 21 de octubre de 2016

<http://doe.gobex.es/pdfs/doe/2016/2030o/16061564.pdf>

Cooperativas. Subvenciones.- Resolución de 19 de octubre de 2016, del Consejero, por la que se hace pública la composición de la Comisión de Valoración de las subvenciones destinadas a apoyar los procesos de reestructuración del sector cooperativo agroalimentario.

DOE N° 203 de 21 de octubre de 2016

<http://doe.gobex.es/pdfs/doe/2016/2030o/16061585.pdf>

Energías Renovables. Subvenciones.- Decreto 169/2016, de 18 de octubre, por el que se modifica el Decreto 115/2015, de 19 de mayo, por el que se establecen las bases reguladoras para el régimen de concesión de subvenciones para actuaciones en energías renovables en Extremadura y se aprueba la primera convocatoria.

DOE N° 204 de 24 de octubre de 2016

<http://doe.gobex.es/pdfs/doe/2016/2040o/16040194.pdf>

Plan de Empleo Social. Subvenciones.- Orden de 17 de octubre de 2016 por la que se aprueba la convocatoria de los Programas I y II del Plan de Empleo Social, al amparo del Decreto 287/2015, de 23 de octubre, por el que se regula el Plan de Empleo Social en el ámbito de la Comunidad Autónoma de Extremadura, modificado por el Decreto 43/2016, de 5 de abril.

DOE N° 205 de 25 de octubre de 2016

<http://doe.gobex.es/pdfs/doe/2016/2050o/16050378.pdf>

Convenios.- Resolución de 7 de octubre de 2016, de la Secretaría General, por la que se da publicidad al Protocolo General de Colaboración entre la Asamblea de Extremadura y la Junta de Extremadura para el desarrollo de actividades de fomento y promoción de las relaciones de la Comunidad Autónoma de Extremadura y la Unión Europea.

DOE N° 206 de 26 de octubre de 2016

<http://doe.gobex.es/pdfs/doe/2016/2060o/16061553.pdf>

Promoción cultural. Ayudas.- Decreto del Presidente 24/2016, de 18 de octubre, por el que se convocan ayudas destinadas a la producción de largometrajes de la Comunidad Autónoma de Extremadura para el año 2016.

DOE N° 207 de 27 de octubre de 2016

<http://doe.gobex.es/pdfs/doe/2016/2070o/16030047.pdf>

Información pública.- Resolución de 24 de octubre de 2016, de la Secretaría General, por la que se acuerda la reapertura del trámite de audiencia e información pública en relación con el proyecto de Decreto por el que se crea y regula la Mesa del Diálogo Civil del Tercer Sector de Extremadura.

DOE N° 208 de 28 de octubre de 2016

<http://doe.gobex.es/pdfs/doe/2016/2080o/16061628.pdf>

Organizaciones agrarias. Elecciones.- Resolución de 25 de octubre de 2016, del Director del Censo, por el que se declara cerrado el censo provisional de electores para la celebración del procedimiento electoral para la determinación de la representatividad de las organizaciones profesionales agrarias en la Comunidad Autónoma de Extremadura.

DOE Nº 1 Extra de 29 de octubre de 2016

<http://doe.gobex.es/pdfs/doe/2016/10e/16061627.pdf>

Enseñanza Universitaria.- Decreto 176/2016, de 25 de octubre, por el que se acuerda la implantación de títulos universitarios oficiales de Máster en la Universidad de Extremadura.

DOE Nº 209 de 31 de octubre de 2016

<http://doe.gobex.es/pdfs/doe/2016/2090o/16040199.pdf>

Enseñanza Universitaria.- Decreto 177/2016, de 25 de octubre, por el que se acuerda la implantación de Programas Oficiales de Doctorado en la Universidad de Extremadura.

DOE Nº 209 de 31 de octubre de 2016

<http://doe.gobex.es/pdfs/doe/2016/2090o/16040200.pdf>

Fomento del empleo. Subvenciones.- Corrección de errores de la Resolución de 11 de octubre de 2016, de la Dirección General de Empleo, sobre concesión de subvención a las solicitudes de ayudas presentadas por los municipios y entidades locales menores de la Comunidad Autónoma de Extremadura al amparo de la Orden de 21 de julio de 2016 por la que aprueba la convocatoria, para el ejercicio 2016, de las subvenciones del programa de empleo de experiencia reguladas por el Decreto 150/2012, de 27 de julio.

DOE Nº 209 de 31 de octubre de 2016

<http://doe.gobex.es/pdfs/doe/2016/2090o/16061636.pdf>

Información pública.- Resolución de 19 de octubre de 2016, de la Secretaría General, por la que se somete a información pública el proyecto de Decreto por el que se crea y regula el Consejo de la Minería de Extremadura.

DOE Nº 209 de 31 de octubre de 2016

<http://doe.gobex.es/pdfs/doe/2016/2090o/16061635.pdf>

BOLETÍN OFICIAL DEL ESTADO

NORMAS DE INTERÉS PUBLICADAS. OCTUBRE 2016

Préstamos hipotecarios. Índices

Resolución de 19 de octubre de 2016, del Banco de España, por la que se publican determinados tipos de referencia oficiales del mercado hipotecario.

BOE Nº 254 de 20 de octubre de 2016

<https://www.boe.es/boe/dias/2016/10/20/pdfs/BOE-A-2016-9633.pdf>

Parques Nacionales

Real Decreto 389/2016, de 22 de octubre, por el que se aprueba el Plan Director de la Red de Parques Nacionales.

BOE Nº 257 de 24 de octubre de 2016

<https://www.boe.es/boe/dias/2016/10/24/pdfs/BOE-A-2016-9690.pdf>

Nombramientos

Real Decreto 414/2016, de 30 de octubre, por el que se nombra Presidente del Gobierno a don Mariano Rajoy Brey.

<https://www.boe.es/boe/dias/2016/10/31/pdfs/BOE-A-2016-9962.pdf>



Junta de Extremadura