



Consejo  
Económico y  
Social de  
Extremadura

# RAES

Revista de Actualidad Económica y Social

Marzo 2017. Número 16

DATOS DE LA  
ACTUALIDAD ECONÓMICA,  
LABORAL Y SOCIAL DE  
EXTREMADURA

NOTICIAS Y NORMAS DE  
INTERÉS PUBLICADAS



REVISTA DE ACTUALIDAD ECONÓMICA Y SOCIAL

Publicación electrónica

EDITA: CES DE EXTREMADURA

Paseo de Roma, s/n. Edificio Morerías. Módulo A

[cesextremadura@gobex.es](mailto:cesextremadura@gobex.es)

Tel. 924009222

La reproducción de esta publicación está permitida  
citando su procedencia

# Índice

## Actualidad

Noticias	9
Actualidad Económica	27
• PIB Extremadura	28
• Deuda Pública	29
• Recaudación tributaria	30
• Licitación Pública	32
• Sociedades mercantiles	34
• Coste laboral total	36
• Índice de precios de consumo	37
• Índice de precios industriales	39
• Índice de producción industrial	40
• Índice de comercio al por menor	41
• Comercio exterior	42
• Ocupación hotelera	43
Actualidad Laboral	47
• Encuesta de población activa	48
• Paro registrado	52
• Afiliación a la Seguridad Social	54
• Contratos registrados	55
• Prestaciones por desempleo	56
• Huelgas y cierres patronales	57
• Mediación, arbitraje y conciliación	58
• Cooperativas y Sociedades Laborales	59
• Accidentes de trabajo	60
Actualidad Social	61
• Padrón municipal	62
• Movimiento natural de población	63
• Migraciones	67
• Compraventa de viviendas	68
• Hipotecas	71
• Prestaciones sociales	73
• Dependencia	75
• Presupuestos familiares	77
• Condiciones de vida	78
Normas de interés publicadas	81

## ACTUALIDAD



*Mª Mercedes Vaquera Mosquero  
Presidenta del CES de Extremadura*

### **Participación del Consejo Económico y Social de Extremadura en la Jornada “El relanzamiento de la Economía Azul”.**

El pasado 21 de febrero, y acompañada de la Secretaria General, participamos como miembros del Comité de Orientaciones de la Red Transnacional Atlántica, en la Jornada “El relanzamiento de la economía azul”. Dicha Jornada tuvo lugar en el edificio de sesiones de la Autoridad Portuaria de Vigo y en la que tres conferencias realizaron una nueva aproximación a las nuevas realidades de la economía azul, así como las claves para su desarrollo sostenible y los retos del futuro.



La jornada constó, básicamente de tres ponencias, contando con tres ponentes de reconocido prestigio en sus respectivos ámbitos profesionales. D. Frédéric Puech, director del Polo Industrial Ibérico del Grupo PSA, habló sobre la industria automovilística como ejemplo de integración atlántica. Por su parte, D<sup>a</sup> Teresa Pedrosa Silva, delegada del Estado en el Consorcio de la Zona Franca de Vigo, fue la encargada de explicar los nuevos modelos que se van a implementar para que el mar siga siendo una fuente de riqueza y, finalmente, D. Enrique López Veiga, presidente de la Autoridad Portuaria de Vigo, habló sobre la Estrategia Atlántica y el crecimiento azul.

La Jornada se enmarca en las actividades organizadas por el Consejo Económico y Social de Galicia con motivo de la celebración de la reunión del Comité de Orientaciones de la Red Transnacional Atlántica.



## Reunión del Comité de Orientaciones de la Red Transnacional Atlántica en Vigo.

El Consejo Económico y Social de Extremadura, como miembro de la Red Transnacional Atlántica, estuvo representado en la reunión que se celebró el pasado 21 de febrero en Vigo, y en la que también estuvieron representados, los Consejos Económicos y Sociales de Andalucía, Galicia, Canarias, Extremadura, Castilla y León, País Vasco; Nouvelle Aquitaine- que engloba Aquitania, Limousin y Poitou-Charentes-, Pays-de-la-Loire, Bretaña, Baja Normandía, y de la Región Centro; los Foros Económicos del País de Gales; el Instituto de Soldadura e Qualidade, ISQ, Foro Oceano de Portugal, y está asociado a sus trabajos el Irish Sea Maritime Forum.

En ella se abordaron, entres otros asuntos, la modificación de la Carta de Organización de la Red Transnacional Atlántica, la renovación de la presidencia y de los miembros del Comité Ejecutivo, así como los informes y trabajos que se elaborarán en los próximos años.



Así el Comité de Orientaciones de la RTA eligió como nuevo presidente de la RTA, al actual Presidente del CES del País Vasco, Don Francisco José Huidobro iniciando su mandato de dos años en sustitución del francés Don Michel Hortolan,.

La RTA es la red de cooperación de los consejos económicos y sociales y organizaciones análogas de las regiones europeas del Espacio Atlántico. Su campo de actuación es el estudio y análisis de los asuntos de interés común y sus recomendaciones se elevan a las instituciones europeas, entre otras instancias.

Por lo demás, el CES de Extremadura continúa con su actividad normal. En el Pleno celebrado el pasado 13 de febrero se aprobó, por unanimidad, el Dictamen que solicitó el Gobierno sobre el Anteproyecto de Ley de Prevención de Consumo de bebidas alcohólicas en personas menores de edad.

*M<sup>a</sup> Mercedes Vaquera Mosquero  
Presidenta del CES de Extremadura*







Consejo  
Económico y  
Social de  
Extremadura

# NOTICIAS



## **¿Otra foto de un ministro sin AVE?**

2 de febrero de 2017

Íñigo de la Serna se reunirá hoy en Garrovillas de Alconétar con el presidente Vara y los portavoces del Pacto por el Ferrocarril. Se esperan buenas nuevas del esperado encuentro «y no que venga a retratarse sin traer inversión ni plazos»

[http://www.elperiodicoextremadura.com/noticias/extremadura/otra-foto-ministro-sin-ave\\_995605.html](http://www.elperiodicoextremadura.com/noticias/extremadura/otra-foto-ministro-sin-ave_995605.html)

## **Menacho pierde pulso comercial con el cierre de una decena de tiendas**

2 de febrero de 2017

La desaparición de franquicias como Mango, Bershka o Blanco en el último mes alerta a los pequeños negocios.

<http://www.hoy.es/badajoz/201702/01/menacho-pierde-pulso-comercial-20170201222851.html>

## **Enero deja 3.665 parados más y 3.749 afiliados menos a la Seguridad Social**

3 de febrero de 2017

Enero constata la estacionalidad del mercado laboral extremeño. Las oficinas del Sexpe han cerrado el mes con un total de 124.791 desempleados inscritos, lo que supone un aumento de 3.665 personas (3,02%) con respecto al mes anterior. El paro sube en todos los sectores, especialmente en Servicios por el fin de la campaña navideña (deja 3.554 nuevos parados, el 97% del total) y solo se reduce en 146 demandantes entre el colectivo juvenil. Por su parte, la Seguridad Social perdió en enero 3.749 afiliados, un 1% menos que el mes anterior, lo que sitúa el número de ocupados en la región en 371.966.

[http://www.elperiodicoextremadura.com/noticias/extremadura/enero-deja-3-665-parados-mas-3-749-afiliados-menos-seguridad-social\\_995944.html](http://www.elperiodicoextremadura.com/noticias/extremadura/enero-deja-3-665-parados-mas-3-749-afiliados-menos-seguridad-social_995944.html)

## **La obra para el tren rápido estará lista en 2019 pero el AVE se queda sin fecha**

3 de febrero de 2017

El ministro de Fomento garantiza vía electrificada de Badajoz a Navalmoral en el año 2020, pero no para máquinas como las que viajan de Madrid a Sevilla o Barcelona.

<http://www.hoy.es/extremadura/201702/02/fomento-compromete-acabar-obras-20170202135715.html>

## **Diez años de crisis, 50.000 empleados menos**

4 de febrero de 2017

El mayor descenso de ocupación se ha dado en la construcción con 36.000 empleados menos que en 2006, entonces en plena fiebre del ladrillo

<http://www.hoy.es/extremadura/201702/04/diez-anos-tesis-empleados-20170204193156.html>

## **Junta y agentes sociales pactan las bases para blindar la sanidad pública**

4 de febrero de 2017

Garantizar la sostenibilidad económica del sistema público sanitario, la supresión de los copagos y el fomento de la estabilidad en el empleo son algunos de los principios básicos del pacto por la «Garantía y Sostenibilidad del Sistema Sanitario Público».

[http://www.elperiodicoextremadura.com/noticias/extremadura/junta-agentes-sociales-pactan-bases-blindar-sanidad-publica\\_996195.html](http://www.elperiodicoextremadura.com/noticias/extremadura/junta-agentes-sociales-pactan-bases-blindar-sanidad-publica_996195.html)

## **9.000 firmas reclaman la conversión en autovía de la N-432 desde Badajoz a Granada**

5 de febrero de 2017

9.000 personas han firmado ya en la iniciativa de la Plataforma por la Conversión de la Carretera N-432 en autovía desde Badajoz a Granada, atravesando las provincias de Córdoba y Jaén, y que hará llegar al Ministerio de Fomento, ante "el alto índice de siniestralidad de la vía, indicado por la propia Dirección General de Tráfico (DGT) recientemente".

[http://www.elperiodicoextremadura.com/noticias/extremadura/9-000-firmas-reclaman-conversion-autovia-n-432-badajoz-granada\\_996410.html](http://www.elperiodicoextremadura.com/noticias/extremadura/9-000-firmas-reclaman-conversion-autovia-n-432-badajoz-granada_996410.html)

## **La región supera por primera vez las emisiones de gases fijadas por cupo**

6 de febrero de 2017

Al incremento de la actividad industrial por la recuperación se une la reducción de los derechos gratuitos de emisión asignados a Extremadura

<http://www.hoy.es/extremadura/201702/06/region-supera-primera-emisiones-20170206001759-v.html>

## **Transportistas y empresarios abogan por la conversión de la EX-100 a autovía**

6 de febrero de 2017

Reivindican los beneficios económicos y afirman que se crearía empleo . La carretera es considerada por la DGT la más peligrosa de Extremadura

[http://www.elperiodicoextremadura.com/noticias/caceres/transportistas-empresarios-abogan-conversion-ex-100-autovia\\_996607.html](http://www.elperiodicoextremadura.com/noticias/caceres/transportistas-empresarios-abogan-conversion-ex-100-autovia_996607.html)

## **Portugal quiere que sus trenes lleguen a Badajoz en 2020**

8 de febrero de 2017

Comboios de Portugal incluye la ciudad en sus previsiones de conexión con España cuando Europa liberalice el transporte de viajeros

<http://www.hoy.es/badajoz/201702/07/portugal-quiere-trenes-lleguen-20170207221015.html>

## **El aeropuerto de Badajoz ganará 12.000 pasajeros en cinco años, calcula Aena**

8 de febrero de 2017

La instalación extremeña alcanzará los 45.000 usuarios en el año 2021 y superará a León y Vitoria, según un informe del Ministerio de Fomento

<http://www.hoy.es/badajoz/201702/07/aeropuerto-badajoz-ganara-pasajeros-20170207222842.html>

## **La producción industrial creció el 1,6% en el 2016 y suma tres años de ascensos**

8 de febrero de 2017

La producción industrial española registró en el 2016 un crecimiento del 1,6% en comparación con el ejercicio anterior, con lo que suma tres años consecutivos de incrementos, según los datos publicados este miércoles por el Instituto Nacional de Estadística (INE). Corregidos los efectos estacionales y de calendario (diferencia de días hábiles entre un año y otro), el índice de producción industrial (IPI) aumentó el 1,9% el pasado ejercicio.

[http://www.elperiodicoextremadura.com/noticias/economia/produccion-industrial-crecio-1-6-2016-suma-tres-anos-ascensos\\_997182.html](http://www.elperiodicoextremadura.com/noticias/economia/produccion-industrial-crecio-1-6-2016-suma-tres-anos-ascensos_997182.html)

## **Solo el 3% de los contratos que se firmaron en 2016 fueron indefinidos**

9 de febrero de 2017

En ese bajo porcentaje se incluye la nueva fórmula que supone doce meses de prueba y despido libre. De los 606.255 que se hicieron en Extremadura el pasado año, 20.514 no tuvieron carácter temporal. Si bien es cierto que a nivel nacional los contratos que han pasado de temporales a fijos han crecido en torno al 10% en los últimos doce meses, en Extremadura la cifra que estos representan sigue siendo mínima.

[http://www.elperiodicoextremadura.com/noticias/extremadura/solo-3-contratos-firmaron-2016-fueron-indefinidos\\_997402.html](http://www.elperiodicoextremadura.com/noticias/extremadura/solo-3-contratos-firmaron-2016-fueron-indefinidos_997402.html)

## **Eroski, FNAC o Ikea tiemblan ante Amazon: se los 'come' al no tener libertad de horarios**

9 de febrero de 2017

La Anged (Asociación Nacional de Empresas de Gran Distribución) teme que sus firmas no puedan plantar cara al comercio electrónico mientras los consumidores se encuentren con las tiendas físicas cerradas la mayoría de los domingos y festivos

[http://www.elconfidencial.com/economia/2017-02-08/libertad-horarios-amazon-grandes-superficies\\_1328571/](http://www.elconfidencial.com/economia/2017-02-08/libertad-horarios-amazon-grandes-superficies_1328571/)

## **El sector turístico extremeño generó 933 nuevos empleos en 2016**

9 de febrero de 2017

El sector turístico extremeño generó 933 nuevos empleos de media en el 2016, un 3 % más que el año anterior, hasta ocupar a 23.864 personas, el número de afiliadas a la Seguridad Social. Este es uno de los datos que ha destacado hoy el director general de Turismo, Francisco Martín, en el balance que ha hecho del comportamiento del sector en 2016.

[http://www.elperiodicoextremadura.com/noticias/extremadura/sector-turistico-extremeño-genero-933-nuevos-empleos-2016\\_997457.html](http://www.elperiodicoextremadura.com/noticias/extremadura/sector-turistico-extremeño-genero-933-nuevos-empleos-2016_997457.html)

## **Extremadura reclama en Bruselas una mayor atención a las regiones transfronterizas en las conexiones de transporte**

9 de febrero de 2017

La directora general de Acción Exterior de la Junta de Extremadura, Rosa Balas, ha reclamado en Bruselas una mayor atención a las regiones transfronterizas en las conexiones de transporte, durante su participación este pasado miércoles y hoy jueves en el 121º pleno del Comité Europeo de las Regiones.

[http://www.elperiodicoextremadura.com/noticias/extremadura/extremadura-reclama-bruselas-mayor-atencion-regiones-transfronterizas-conexiones-transporte\\_997468.html](http://www.elperiodicoextremadura.com/noticias/extremadura/extremadura-reclama-bruselas-mayor-atencion-regiones-transfronterizas-conexiones-transporte_997468.html)

## **Netflix, Spotify y el café en dosis entran en la cesta de la compra y salen el brandy o los DVD**

9 de febrero de 2017

Los servicios de vídeo y música a través de Internet (Netflix, HBO, Vimeo, Spotify, etc.), los juegos de azar y el café en cápsulas monodosis son los principales productos incluidos por el Instituto Nacional de Estadística (INE) en la cesta de la compra que usa para calcular el índice de precios de consumo (IPC). Entre los artículos que desaparecen de la relación están el brandy, la videocámara y el DVD grabable, productos en desuso y que dejan de ser representativos para explicar el gasto de los españoles.

<http://www.20minutos.es/noticia/2955817/0/netflix-spotify-cafe-cesta-compra/>



## **El Tribunal de Cuentas recomienda a Extremadura evitar encomiendas para suplir plantillas**

9 de febrero de 2017

El informe también recoge una propuesta de moción a las Cortes Generales sobre la necesidad de desarrollar un adecuado marco legal para el uso de las encomiendas de gestión por las administraciones públicas.

<http://www.hoy.es/extremadura/201702/09/tribunal-cuentas-recomienda-extremadura-20170209133805.html>

## **La Junta calcula un déficit de 294 millones de euros en 2016**

10 de febrero de 2017

La Junta de Extremadura reconoce que cerró el pasado año con un dato de déficit más de dos veces por encima del límite fijado por el Gobierno. El Ejecutivo regional estima una desviación de 294 millones de euros. Equivale al 1,64% del Producto Interior Bruto, más del doble del 0,7% establecido para todas las comunidades autónomas y más de cinco veces por encima del objetivo inicial, fijado en el 0,3%.

<http://www.hoy.es/extremadura/201702/09/junta-calcula-deficit-millones-20170209215719.html>

## **La compra de viviendas sube un 18,6% en Extremadura tras siete años de caída**

11 de febrero de 2017

La región se convierte en la tercera del país con mejor resultado, por detrás de Baleares y Cataluña. La segunda mano revitaliza un sector al que vuelven inversores que adquieren pisos para el alquiler

[http://www.elperiodicoextremadura.com/noticias/extremadura/compra-viviendas-sube-18-6-extremadura-siete-anos-caida\\_997964.html](http://www.elperiodicoextremadura.com/noticias/extremadura/compra-viviendas-sube-18-6-extremadura-siete-anos-caida_997964.html)

## **La población extremeña, cada día más envejecida y menos rural**

11 de febrero de 2017

El 40% de los habitantes se concentra en las siete grandes ciudades. En el 65% de los pueblos, uno de la cuatro vecinos es una persona mayor

[http://www.elperiodicoextremadura.com/noticias/extremadura/poblacion-extremena-dia-mas-envejecida-menos-rural\\_997959.html](http://www.elperiodicoextremadura.com/noticias/extremadura/poblacion-extremena-dia-mas-envejecida-menos-rural_997959.html)

## **CCOO insta a derogar la reforma laboral cuando se cumplen cinco años de vida**

11 de febrero de 2017

CCOO ha instado a las fuerzas políticas progresistas a forzar la derogación íntegra de la reforma laboral del PP, que ayer cumplió cinco años de aplicación con unos «efectos nefastos» para el mercado laboral y la clase trabajadora, especialmente en Extremadura, por las debilidades de su estructura económica.

[http://www.elperiodicoextremadura.com/noticias/extremadura/ccoo-insta-derogar-reforma-laboral-cuando-cumplen-cinco-anos-vida\\_997952.html](http://www.elperiodicoextremadura.com/noticias/extremadura/ccoo-insta-derogar-reforma-laboral-cuando-cumplen-cinco-anos-vida_997952.html)

## **El Euríbor a 12 meses cumple un año en negativo**

12 de febrero de 2017

El Euríbor a 12 meses, índice al que están referenciadas la mayoría de las hipotecas españolas, cumple un año en negativo en tasa mensual, después de que el 15 de febrero del 2016 registrara sus primeros datos mensuales negativos, y con la expectativa de cerrar el presente ejercicio ligeramente en positivo, en el 0,05%, según las estimaciones de Sabadell y Bankinter.

[http://www.elperiodicoextremadura.com/noticias/economia/euribor-12-meses-cumple-ano-negativo\\_998209.html](http://www.elperiodicoextremadura.com/noticias/economia/euribor-12-meses-cumple-ano-negativo_998209.html)

## **La Junta cambió en 2016 el destino de 170 millones de los Presupuestos**

13 de febrero de 2017

Las modificaciones de crédito ascendieron a 495 millones de euros por los préstamos asociados al Fondo de Liquidez Autonómico.

<http://www.hoy.es/extremadura/201702/13/junta-cambio-2016-destino-20170213002202-v.html>

## **La Junta encarga otro proyecto para la terminal de tren de la plataforma**

13 de febrero de 2017

Rompen el contrato con la adjudicataria actual porque el importe se había disparado al tener que incorporar disposiciones de Adif.

<http://www.hoy.es/badajoz/201702/13/junta-encarga-otro-proyecto-20170213002159-v.html>

## **Municipios con superávit reclaman a Montoro que les deje abrir sus ‘huchas’**

13 de febrero de 2017

El Congreso aprueba una moción contra el veto que retiene más de 100 millones en la región, según el PSOE. Exigen que puedan destinar sus ahorros a empleo. «Nos sentimos impotentes», aseguran los alcaldes.

[http://www.elperiodicoextremadura.com/noticias/extremadura/municipios-superavit-reclaman-montoro-deje-abrir-sus-huchas\\_998347.html](http://www.elperiodicoextremadura.com/noticias/extremadura/municipios-superavit-reclaman-montoro-deje-abrir-sus-huchas_998347.html)

## **CCOO y UGT presionarán al Gobierno en la calle**

13 de febrero de 2017

Ignacio Fernández Toxo y Pepe Álvarez, secretarios generales de CCOO y UGT, respectivamente, presentarán este martes un calendario de movilizaciones contra el estancamiento del diálogo social con el Gobierno y de la negociación colectiva con la CEOE. Los dirigentes sindicales consideran que ya ha transcurrido un tiempo suficiente como para que hubiera ya un acuerdo entre los agentes sociales sobre medidas por la calidad del empleo, la recuperación del poder de compra de salarios y pensiones, el aumento del empleo público así como apostar por un modelo de economía no basado en la coyuntura turística sino que apueste por la industria y la tecnología.

[http://www.elperiodicoextremadura.com/noticias/economia/ccoo-ugt-presionaran-gobierno-calle\\_998445.html](http://www.elperiodicoextremadura.com/noticias/economia/ccoo-ugt-presionaran-gobierno-calle_998445.html)

## **La bolsa de alquiler asequible ofrecerá pisos por entre 150 y 350 euros al mes**

14 de febrero de 2017

La Junta de Extremadura aprueba el decreto regulador pero aclara que la medida aún no se ha puesto en marcha de forma efectiva.

<http://www.hoy.es/extremadura/201702/13/bolsa-alquiler-asequible-ofrecera-20170213224427.html>

## **Reúnen más de 12.800 firmas en cuatro días contra el impuesto de sucesiones**

14 de febrero de 2017

Hacienda no se plantea una nueva reforma fiscal y dice que el 90% no tributa por las bonificaciones. La Junta prevé recaudar 31 millones por este tributo en el ejercicio 2016 y espera una cifra similar en 2017.

[http://www.elperiodicoextremadura.com/noticias/extremadura/reunen-mas-12-800-firmas-cuatro-dias-impuesto-sucesiones\\_998553.html](http://www.elperiodicoextremadura.com/noticias/extremadura/reunen-mas-12-800-firmas-cuatro-dias-impuesto-sucesiones_998553.html)

## **Bruselas eleva el déficit de España este año hasta el 3,5% y estima que 2016 cerró en el 4,7%**

14 de febrero de 2017

La Comisión Europea ha empeorado este lunes su previsión de déficit de las administraciones públicas españolas, al estimar que cerrará este año en 3,5% del PIB, cuatro décimas por encima del objetivo y dos por encima de sus últimos cálculos, mientras que el del pasado año será del 4,7%, una décima superior al objetivo.

<http://www.hoy.es/economia/201702/13/bruselas-eleva-deficit-espana-20170213110854-rc.html>

## **La UE aumenta el pronóstico de crecimiento en la Eurozona para 2017 pese a Trump y el 'Brexit'**

14 de febrero de 2017

La Comisión Europea aumentó este lunes sus previsiones de crecimiento de la zona euro para 2017 y 2018, aunque subraya la "alta incertidumbre" vinculada a la nueva administración estadounidense de Donald Trump y al 'Brexit'. La expansión en los 19 países del euro será del 1,6 % el presente año y del 1,8 % en 2018, según el ejecutivo comunitario, que en las previsiones de noviembre había estimado una menor progresión del 1,5 % y del 1,7 %, respectivamente. El crecimiento para 2016 se mantiene sin cambios, en el 1,7 %.

<http://www.hoy.es/economia/201702/14/aumenta-pronostico-crecimiento-eurozona-20170214010959-rc.html>

## **La Airef ve "muy improbable" que Extremadura cumpla con el objetivo de déficit en 2017**

15 de febrero de 2017

Ocho comunidades autónomas, entre ellas Extremadura, no cumplirán los objetivos de estabilidad para 2017 (-0,6 % del PIB), según un informe de la Autoridad Independiente de Responsabilidad Fiscal (Airef) que analiza los documentos presupuestarios elaborados por quince regiones.

<http://www.hoy.es/extremadura/201702/14/airef-improbable-extremadura-cumpa-20170214165608.html>

## **Medio centenar de pueblos exigen una N-430 «digna» y comenzar su desdoble**

15 de febrero de 2017

Aseguran que esta opción es la más adecuada por criterios económicos y ambientales para la A-43. Aducen la situación «deplorable» de buena parte del tramo ciudadrealdeño y su alta siniestralidad.

[http://www.elperiodicoextremadura.com/noticias/extremadura/medio-centenar-pueblos-exigen-n-430-digna-comenzar-desdoble\\_998794.html](http://www.elperiodicoextremadura.com/noticias/extremadura/medio-centenar-pueblos-exigen-n-430-digna-comenzar-desdoble_998794.html)

## **Acorex tendrá que devolver entre 8 y 9 millones en los próximos tres años**

16 de febrero de 2017

La deuda total se queda entre 18 y 20 millones tras la quita, pero Avante no tiene que cobrar hasta 2028.

[http://www.elperiodicoextremadura.com/noticias/extremadura/acorex-tendra-devolver-8-9-millones-proximos-tres-anos\\_999053.html](http://www.elperiodicoextremadura.com/noticias/extremadura/acorex-tendra-devolver-8-9-millones-proximos-tres-anos_999053.html)

## **La deuda pública cerró el 2016 en 1.105.627 millones, el 98,98% del PIB**

17 de febrero de 2017

La parte que corresponde a la autonomías llegó a los 275.720 millones, el 5% más que en el 2015

[http://www.elperiodicoextremadura.com/noticias/economia/deuda-publica-cerro-2016-1-105-627-millones-98-98-pib\\_999316.html](http://www.elperiodicoextremadura.com/noticias/economia/deuda-publica-cerro-2016-1-105-627-millones-98-98-pib_999316.html)

## **Casi 10.700 extremeños están en la lista de espera de dependencia**

18 de febrero de 2017

Uno de cada tres extremeños con derecho a prestación por la ley de dependencia, concretamente 10.699, estaba en lista de espera al cierre del año 2016 a pesar de que el número de personas atendidas creció casi un diez por ciento.

[http://www.elperiodicoextremadura.com/noticias/extremadura/casi-10-700-extremenos-estan-lista-espera-dependencia\\_999446.html](http://www.elperiodicoextremadura.com/noticias/extremadura/casi-10-700-extremenos-estan-lista-espera-dependencia_999446.html)

## **Los sindicatos exigen empleo y salarios «dignos» al gobierno**

18 de febrero de 2017

Los sindicatos CCOO y UGT van a retomar la próxima semana las movilizaciones iniciadas el pasado mes de diciembre para reclamar al Gobierno central y a los empresarios mejoras en las condiciones de trabajo y un incremento en los salarios para hacer frente al aumento de la «carestía» de la vida que han experimentado los trabajadores durante la crisis.

[http://www.elperiodicoextremadura.com/noticias/extremadura/sindicatos-exigen-empleo-salarios-dignos-gobierno\\_999443.html](http://www.elperiodicoextremadura.com/noticias/extremadura/sindicatos-exigen-empleo-salarios-dignos-gobierno_999443.html)

## **Hacienda obligará a 381 municipios extremeños a incorporar funcionarios en la tesorería**

19 de febrero de 2017

La ley ya obligaba a los municipios de más de 20.000 habitantes (siete en Extremadura) a contar con un funcionario habilitado nacional al frente de la tesorería, un requisito que con la aplicación de la reforma local se extiende al resto de ayuntamientos, al margen de que ya cuenten con secretario-interventor. Los de más de 5.000 habitantes tendrán que crear la plaza obligatoriamente, pero a los que no superan esa cifra de población Hacienda les plantea varias vías: acudir a los «servicios de asistencia» de las diputaciones para certificar los pagos o mancomunarse para repartir el gasto de una plaza.

[http://www.elperiodicoextremadura.com/noticias/extremadura/hacienda-obligara-381-municipios-extremenos-incorporar-funcionarios-tesoreria\\_999593.html](http://www.elperiodicoextremadura.com/noticias/extremadura/hacienda-obligara-381-municipios-extremenos-incorporar-funcionarios-tesoreria_999593.html)



## **Los cuatro principales ayuntamientos reclaman a la Junta 12 millones de IBI**

20 de febrero de 2017

Siete corresponden a Badajoz y 3,8 a Cáceres. En Mérida y Plasencia la deuda es de unos 500.000 € Hacienda ya ha comenzado a efectuar los primeros pagos y firmará un convenio con las diputaciones

[http://www.elperiodicoextremadura.com/noticias/extremadura/cuatro-principales-ayuntamientos-reclaman-junta-12-millones-ibi\\_999768.html](http://www.elperiodicoextremadura.com/noticias/extremadura/cuatro-principales-ayuntamientos-reclaman-junta-12-millones-ibi_999768.html)

## **Empresarios y sindicatos alertan de que la plataforma necesita el tren**

20 de febrero de 2017

CC OO y la Creex critican tanto a PSOE como a PP por la mala gestión de la plataforma logística desde que se anunció el proyecto

<http://www.hoy.es/badajoz/201702/20/empresarios-sindicatos-alertan-plataforma-20170220002811-v.html>

## **Las ayudas europeas a pastos pueden acarrear una tercera sanción a la región**

21 de febrero de 2017

La comunidad autónoma se expone a una tercera multa por las ayudas que la UE concede a los pastos que sirven de alimento al ganado. La primera fue una sanción de 10 millones, sobre la que debe decidir el Supremo. La segunda es de 79, como avanzó HOY el pasado 8 de diciembre. En ambos casos es el Gobierno el que impone la multa a las distintas administraciones autonómicas vinculadas por ese tipo de ayudas, básicamente las que cuentan con dehesas, aunque la sanción surge de la Unión Europea y se pone formalmente a España.

<http://www.hoy.es/extremadura/201702/20/ayudas-europeas-pastos-pueden-20170220212826.html>

## **El Instituto de la Juventud anuncia que el plan de empleo se aprobará en breve**

21 de febrero de 2017

El director general del Instituto de la Juventud de Extremadura (IJEX), Felipe González, ha afirmado que en breve se aprobará el Plan de Empleo Joven de la región, cuyo objetivo es mejorar en dos años las posibilidades de lograr un empleo por parte de unas 28.000 personas.

<http://www.hoy.es/extremadura/201702/20/instituto-juventud-anuncia-plan-20170220184400.html>

## **El Instituto de la Mujer trabaja para consensuar el plan de igualdad**

21 de febrero de 2017

Podemos considera que el proyecto ya debería estar en marcha y la Junta responde que está en fase de evaluación

<http://www.hoy.es/extremadura/201702/20/instituto-mujer-trabaja-para-20170220144135.html>

## **Las obras del corredor de mercancías Sines-Badajoz empezarán este año**

21 de febrero de 2017

La mejora de las vías permitirá un ahorro de más de tres horas y transportar hasta 1.600 toneladas. Portugal quiere apostar por un tren de pasajeros que conecte Lisboa con Madrid en cinco horas

[http://www.elperiodicoextremadura.com/noticias/extremadura/obras-corredor-mercancias-sines-badajoz-empezaran-ano\\_999986.html](http://www.elperiodicoextremadura.com/noticias/extremadura/obras-corredor-mercancias-sines-badajoz-empezaran-ano_999986.html)

## **El Tribunal de Cuentas detecta prácticas inadecuadas en entes públicos extremeños**

21 de febrero de 2017

Por la utilización «indebida» de los contratos de obra y de servicio. No se acreditan las razones urgentes que los motivaron y critica su concatenación

[http://www.elperiodicoextremadura.com/noticias/extremadura/tribunal-cuentas-detecta-practicas-inadecuadas-entes-publicos-extremenos\\_999978.html](http://www.elperiodicoextremadura.com/noticias/extremadura/tribunal-cuentas-detecta-practicas-inadecuadas-entes-publicos-extremenos_999978.html)

## **El Gobierno prohíbe a las regiones convocar oposiciones de educación**

22 de febrero de 2017

La posibilidad de que se celebren este año oposiciones de educación en Extremadura se desvanece. El Gobierno de Aragón emitió ayer un comunicado en el que asegura que el Gobierno de España le informó ayer de que «sin Presupuestos Generales del Estado no es posible convocar oposiciones a los cuerpos docentes y que impugnarán las que se convoquen».

<http://www.hoy.es/extremadura/201702/21/gobierno-prohibe-regiones-convocar-20170221225208.html>

## **La Junta rebaja hasta un 50% los precios de venta de naves y parcelas industriales**

22 de febrero de 2017

Suelo industrial a mitad de precio para tratar de atraer empresas y obtener rentabilidad para las inversiones de la Junta de Extremadura, para lo que se da el primer paso con la comercialización de los parques Espacio de Mérida y Navalmoral de la Mata a través de la sociedad Fomento Extremeño de Infraestructuras Industriales (Feisa).

<http://www.hoy.es/extremadura/201702/21/junta-rebaja-hasta-precios-20170221230142.html>

## **Las mujeres ocupan en Extremadura el 70% de los empleos temporales y parciales**

22 de febrero de 2017

El sueldo femenino en la comunidad autónoma es de casi 300 euros menos al mes que el masculino. «Se considera que lo nuestro es la contribución subsidiaria, solo un aporte», critican desde CCOO.

[http://www.elperiodicoextremadura.com/noticias/extremadura/mujeres-ocupan-extremadura-70-empleos-temporales-parciales\\_1000231.html](http://www.elperiodicoextremadura.com/noticias/extremadura/mujeres-ocupan-extremadura-70-empleos-temporales-parciales_1000231.html)

## **Siete de cada diez jóvenes tienen un empleo inferior a su formación**

23 de febrero de 2017

La sobrecualificación ha crecido más de un 12% desde 2013 y afecta a más de la mitad de los ocupados

<http://www.hoy.es/economia/trabajo/201702/22/siete-cada-diez-jovenes-20170222162943-rc.html>

## **UGT y CCOO reclaman a la patronal extremeña que se desbloquee la negociación colectiva**

23 de febrero de 2017

Decenas de cuadros sindicales se concentraron durante una hora, entre las 11.00 y las 12.00, ante la sede de la Confederación regional de Empresarios de Extremadura (Creex) para reclamar a la patronal el desbloqueo de la negociación colectiva, que en Extremadura afecta 20 convenios sectoriales con 90.000 trabajadores y 98 de empresas, con otros 9.000, explicaron Patrocinio Sánchez y Julián Carretero, secretarios generales de UGT y CCOO, respectivamente, centrales convocantes de las concentraciones, en una campaña por la mejora de las condiciones laborales y salariales.

[http://www.elperiodicoextremadura.com/noticias/extremadura/ugt-ccoo-reclaman-patronal-extremeña-desbloquee-negociacion-colectiva\\_1000380.html](http://www.elperiodicoextremadura.com/noticias/extremadura/ugt-ccoo-reclaman-patronal-extremeña-desbloquee-negociacion-colectiva_1000380.html)

## **La Junta invertirá 16 millones en un plan especial de empleo para 28.000 jóvenes**

24 de febrero de 2017

Los datos de la última Encuesta de Población Activa (EPA) reflejan en Extremadura hay 45.000 menores de 30 años sin trabajo, de ellos 9.000 con titulación, y esta estrategia pretende convertirse en el «extraordinario apoyo que necesitan».

[http://www.elperiodicoextremadura.com/noticias/extremadura/junta-invertira-16-millones-plan-especial-empleo-28-000-jovenes\\_1000748.html](http://www.elperiodicoextremadura.com/noticias/extremadura/junta-invertira-16-millones-plan-especial-empleo-28-000-jovenes_1000748.html)

## **Monfragüe, "pieza clave" en la economía verde gracias a la dehesa, las aves y las estrellas**

25 de febrero de 2017

La Junta de Extremadura ha avanzado que el Parque Nacional de Monfragüe será una "pieza clave" en la Estrategia de Economía Verde por su "riqueza medioambiental, su atractivo, su impulso como motor cultural, turístico y económico", basado en la dehesa, el avistamiento de aves y la observación de estrellas.

<http://www.hoy.es/extremadura/201702/25/monfrague-pieza-clave-economia-20170225131810.html>

## **Las exportaciones extremeñas caen en 2016 por vez primera en siete años**

25 de febrero de 2017

Francia se sitúa, tras Portugal, como el segundo mayor destino de los envíos, superando a Alemania . Disminuyeron los envíos de fruta, vino o cárnicos, aunque se comercializó más aceite y corcho.

[http://www.elperiodicoextremadura.com/noticias/extremadura/exportaciones-extremenas-caen-2016-vez-primera-siete-anos\\_1000978.html](http://www.elperiodicoextremadura.com/noticias/extremadura/exportaciones-extremenas-caen-2016-vez-primera-siete-anos_1000978.html)

## **Los negocios ruinosos de Avante**

27 de febrero de 2017

El Tribunal de Cuentas alerta en su último informe sobre el incumplimiento en la devolución de fondos aportados por la Junta

<http://www.hoy.es/extremadura/201702/26/negocios-ruinosos-avante-20170226003051-v.html>

## **La región ocupa el puesto 230 de 263 en capacidad de atraer negocios, según la UE**

28 de febrero de 2017

La comunidad autónoma es la menos competitiva de España, y al compararla con el resto del continente solo destaca por su sanidad

<http://www.hoy.es/extremadura/201702/28/region-ocupa-puesto-capacidad-20170228215757.html>

## **El recibo de la luz baja un 14% en febrero, aunque es casi un 21% más caro que hace un año**

28 de febrero de 2017

La factura media asciende a 63,25 euros, lo que supone la primera caída después de nueve meses al alza

<http://www.hoy.es/economia/201702/28/recibo-baja-febrero-aunque-20170228154008-rc.html>



# ACTUALIDAD ECONÓMICA

## ACTUALIDAD ECONÓMICA:

- \* PIB Extremadura
- \* Deuda pública
- \* Recaudación tributaria
- \* Licitación Oficial (SEOPAN)
- \* Sociedades mercantiles en Extremadura
- \* Coste laboral total
- \* Índice de Precios al Consumo
- \* Índice de precios industriales
- \* Índice de producción industrial
- \* Índice de Comercio al por menor
- \* Comercio exterior
- \* Ocupación hotelera

**Contabilidad Regional Trimestral de  
Extremadura. PIB Base 2010. II T 2013 –  
III T 2016 (% variación anual)**

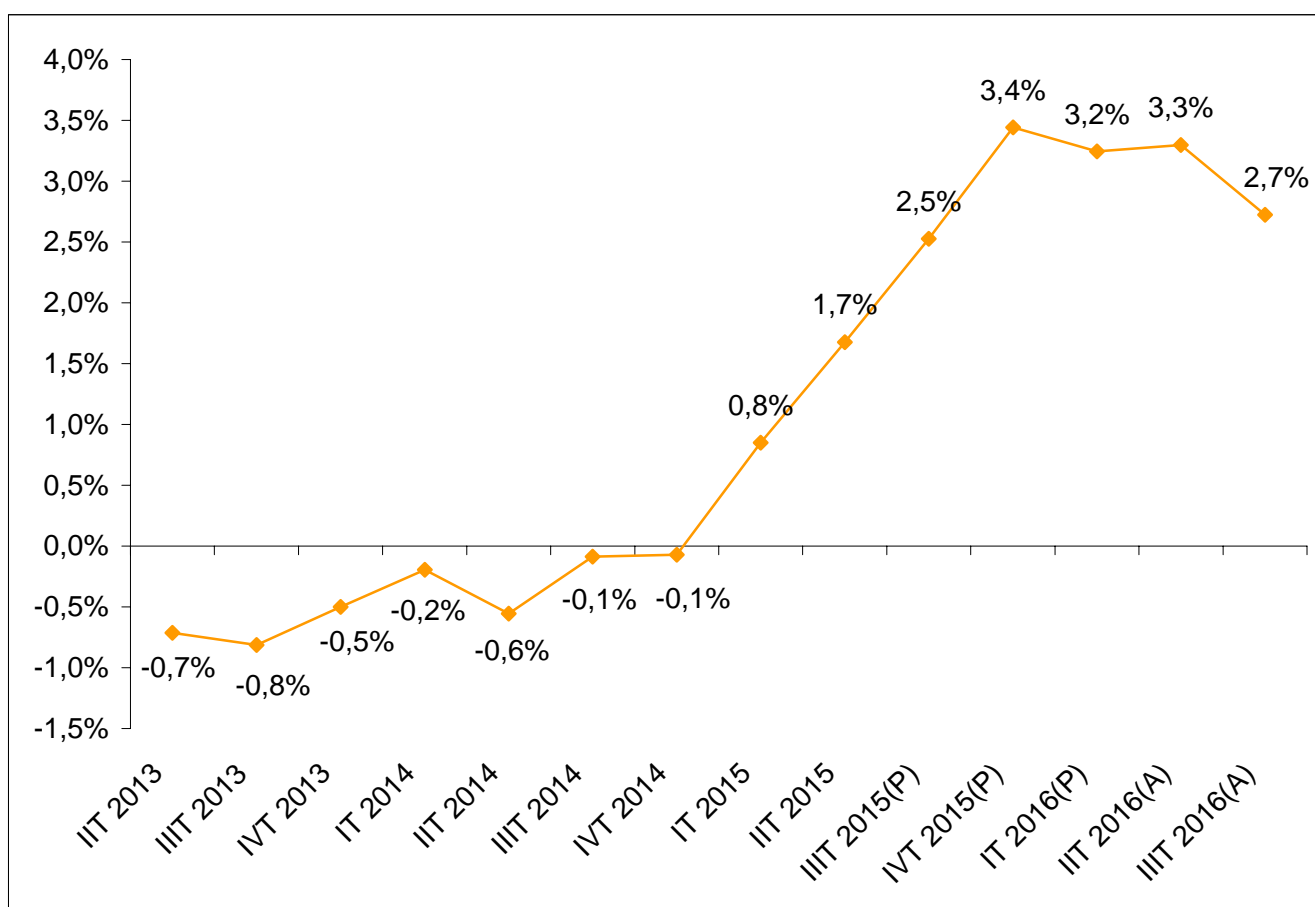

Fuente: Elaboración propia a partir de datos del Instituto de Estadística de Extremadura. (P) Provisional. (A) Avance.

Fecha de actualización: 28/12/2016.

**CES de Extremadura INFORMA. CONTABILIDAD REGIONAL TRIMESTRAL DE EXTREMADURA.**

El Producto Interior Bruto (PIB) de Extremadura registró un crecimiento interanual del 2,7% en el tercer trimestre de 2016 según los datos del Instituto de Estadística de Extremadura, 0,6 puntos inferior a lo registrado en el trimestre anterior.

## Deuda Pública de las CC.AA. en porcentaje del PIB<sub>pm</sub> [3º T 2016]

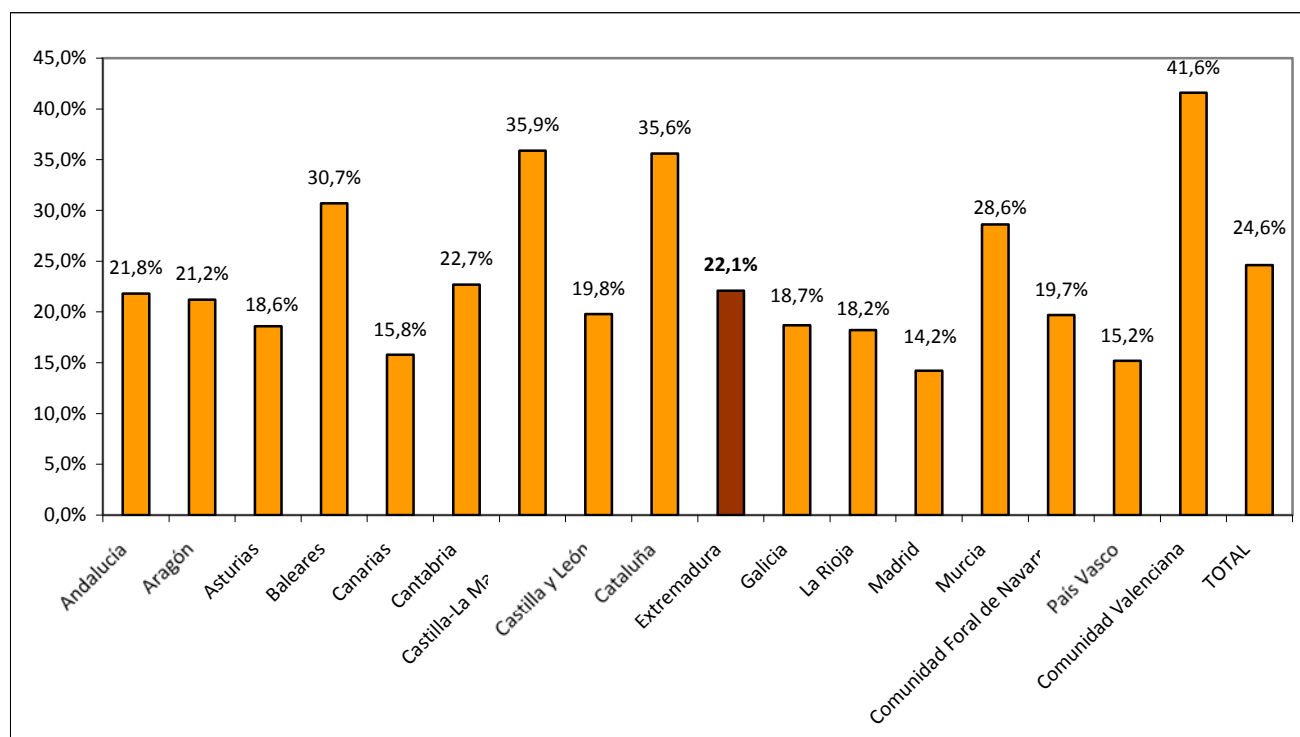

Fuente: Elaboración propia a partir de datos del Banco de España.

Fecha de actualización: 15/12/2016.

### CES de Extremadura INFORMA. DEUDA PÚBLICA POR COMUNIDADES AUTÓNOMAS.

En Extremadura, la Deuda Pública en el tercer trimestre de 2016 alcanzaba el 22,1% del PIB<sub>pm</sub> regional. En el conjunto nacional este indicador alcanzó el 24,6%.

**Recaudación tributaria en Extremadura [enero - noviembre 2016]**

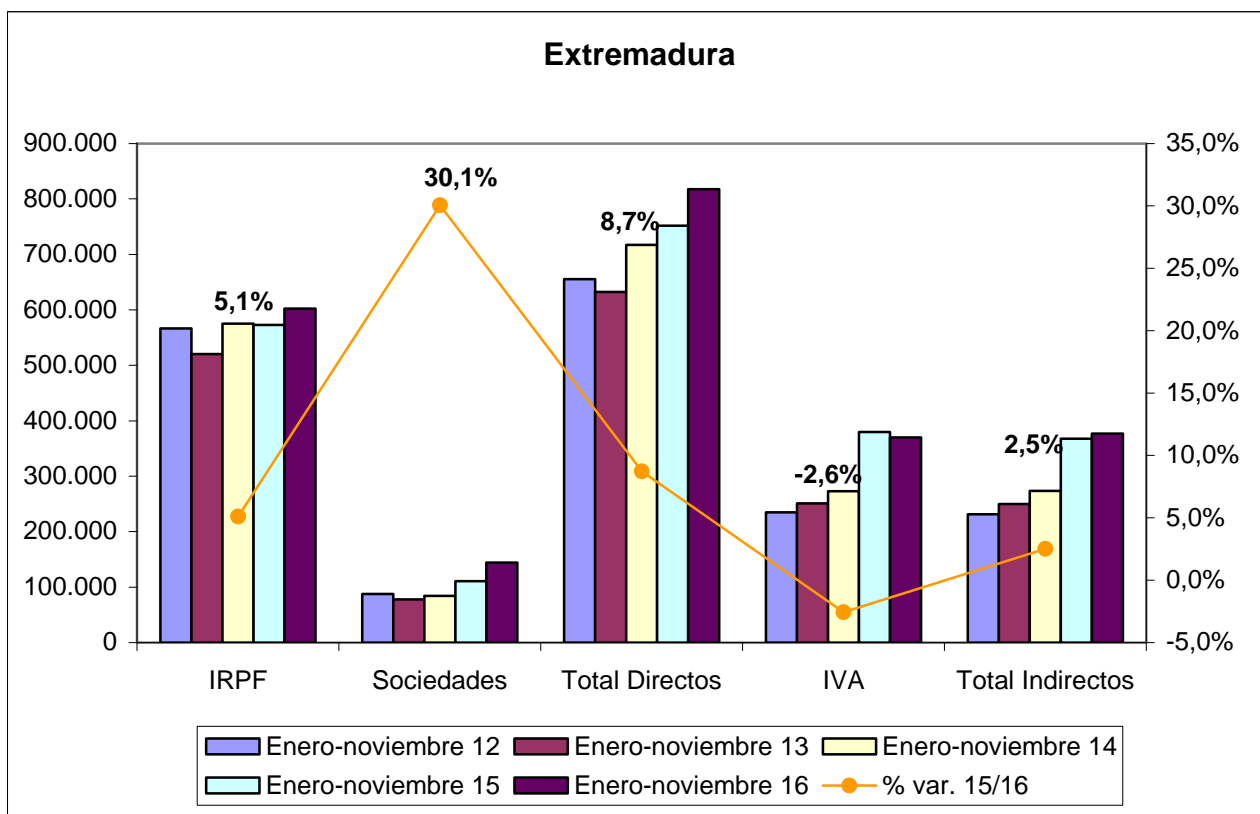

Fuente: Elaboración propia a partir de datos de la Agencia Tributaria.

Fecha de actualización: 29/12/2016.

**CES de Extremadura INFORMA. RECAUDACIÓN DE TRIBUTOS.**

La recaudación de impuestos directos en Extremadura hasta noviembre de 2016 aumentó un 8,7% respecto al año anterior. En el caso de los impuestos indirectos el incremento fue del 2,5%.

## Recaudación tributaria en España [enero - noviembre 2016]

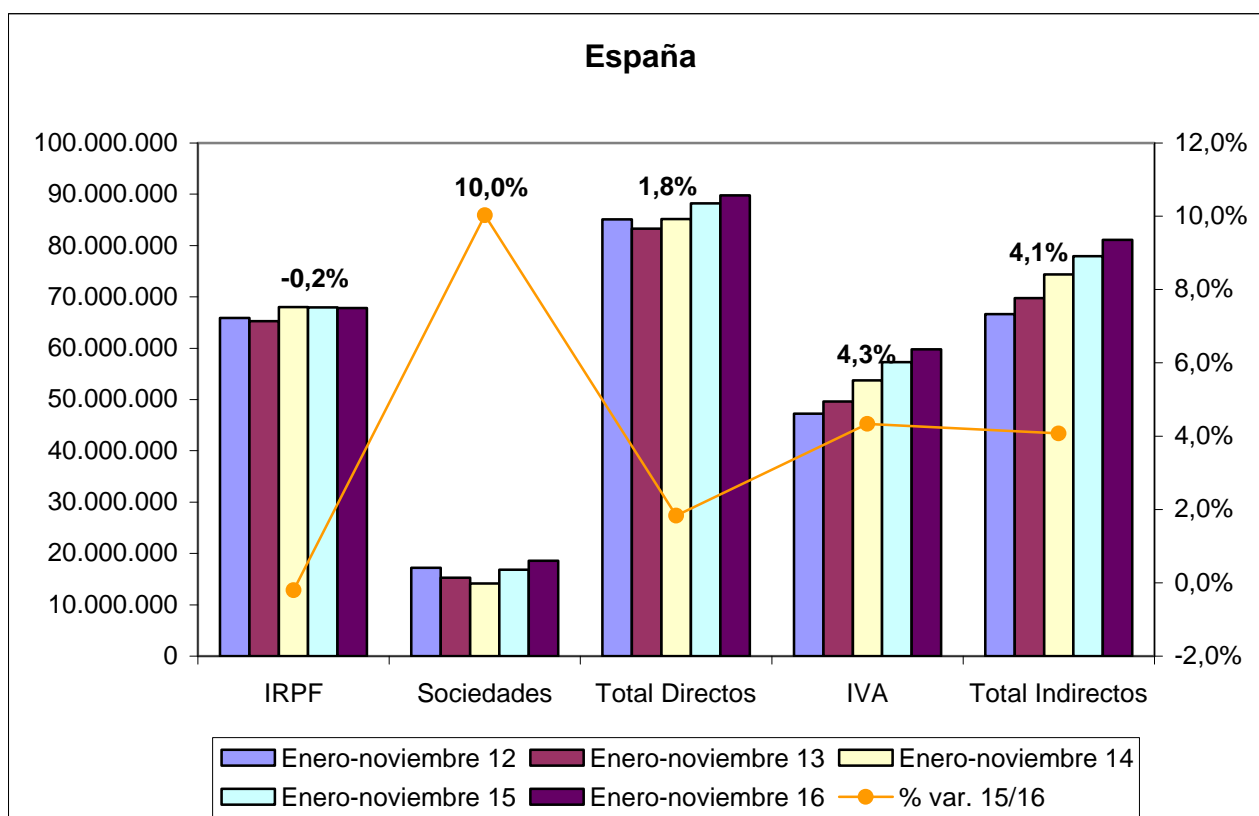

Fuente: Elaboración propia a partir de datos de la Agencia Tributaria.

Fecha de actualización: 29/12/2016.

### CES de Extremadura INFORMA. RECAUDACIÓN DE TRIBUTOS.

La recaudación de impuestos directos en España hasta noviembre de 2016 aumentó un 1,8% respecto al año anterior. En el caso de los impuestos indirectos se produjo un incremento del 4,1%.

## Licitación Pública en Extremadura [enero - diciembre 2016]

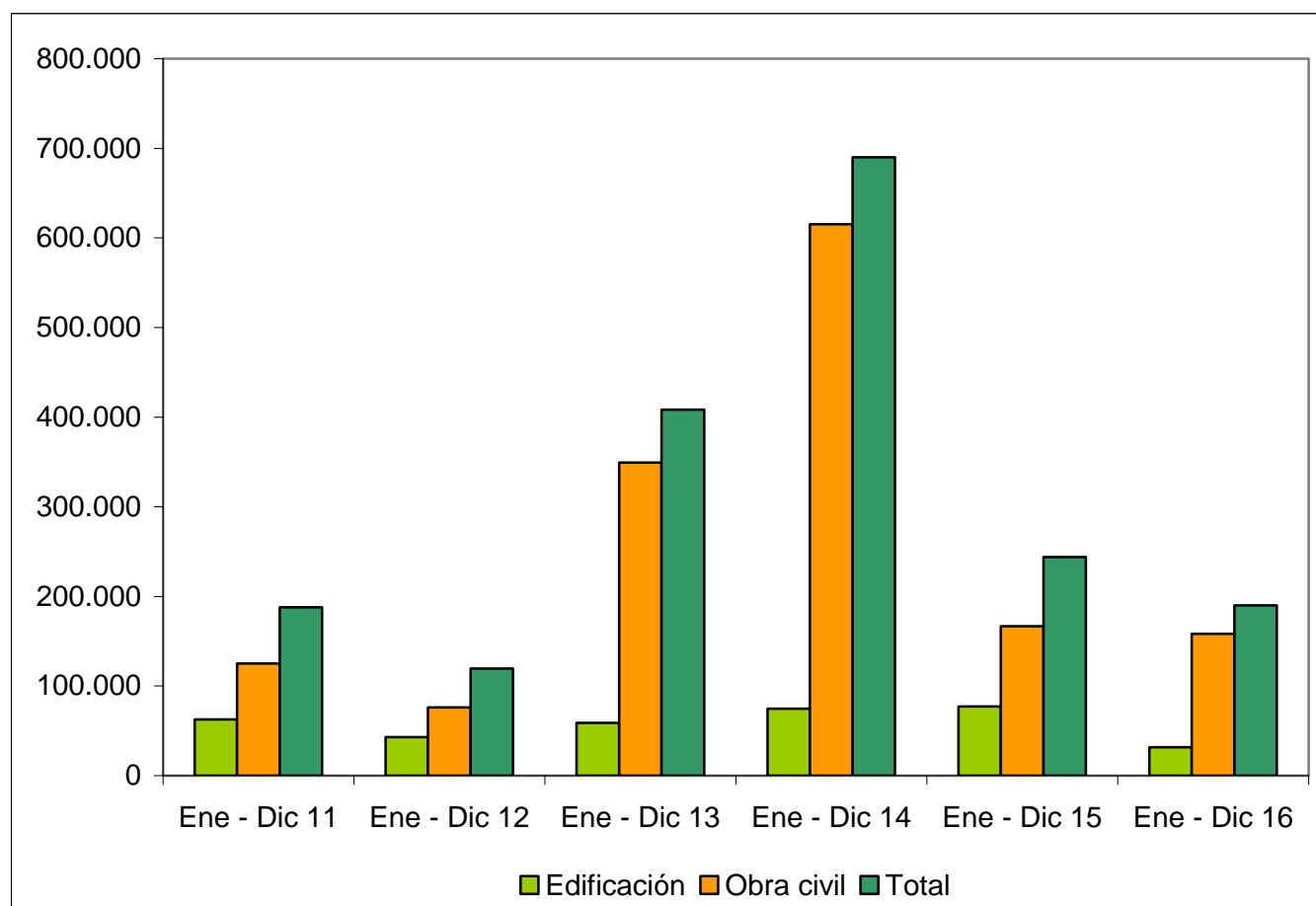

Fuente: Elaboración propia a partir de datos del SEOPAN.

Fecha de actualización: 03/02/2017.

### CES de Extremadura INFORMA. LICITACIÓN PÚBLICA EN EXTREMADURA.

La licitación pública en edificación disminuyó en la región un 58,81% hasta diciembre de 2016 respecto al mismo período de 2015, mientras que la obra civil se redujo un 5,05%, por lo que la licitación total disminuyó un 22,10%.



## Licitación Pública en España [enero - diciembre 2016]

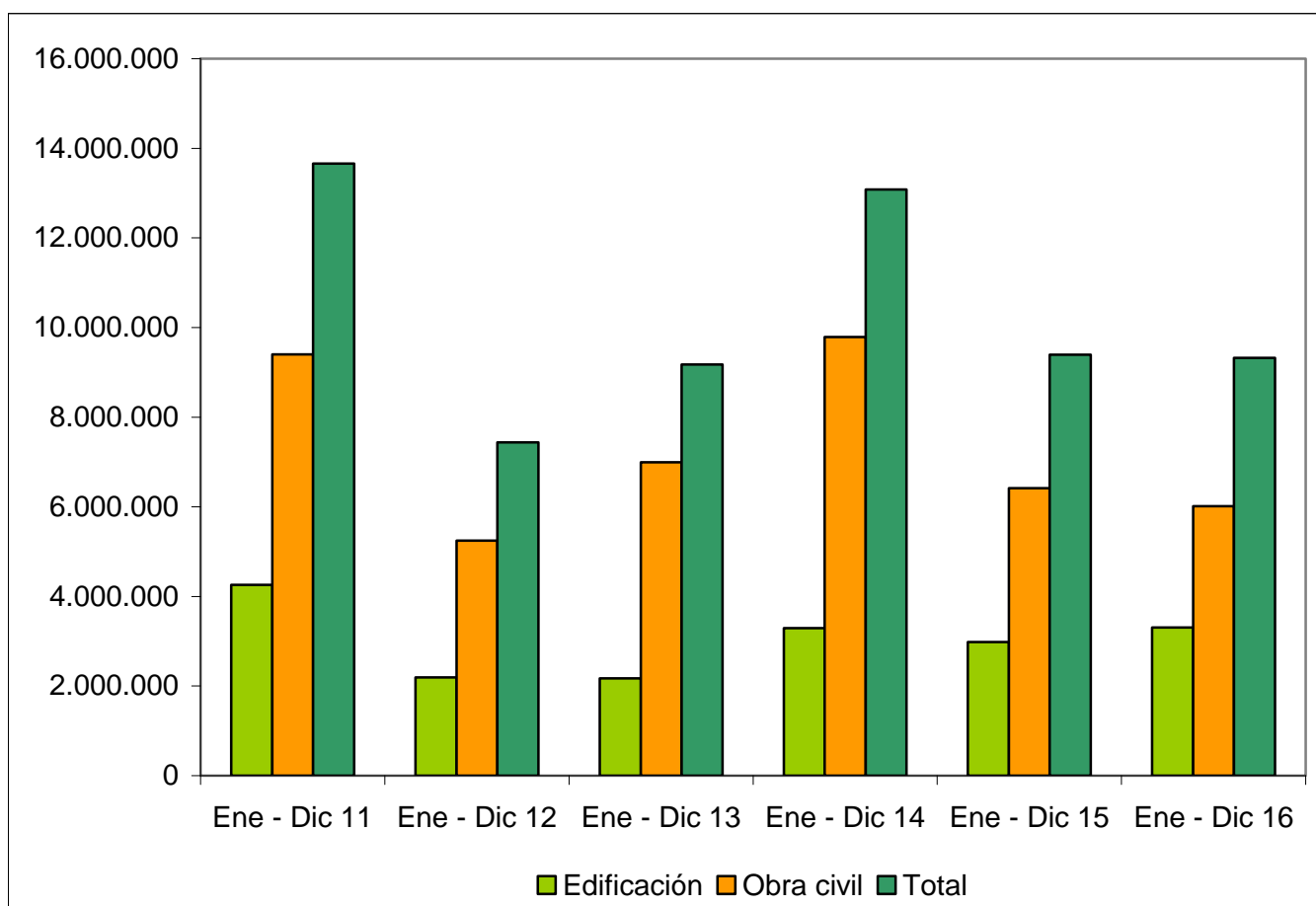

Fuente: Elaboración propia a partir de datos del SEOPAN.

Fecha de actualización: 03/02/2017.

### CES de Extremadura INFORMA. LICITACIÓN PÚBLICA EN ESPAÑA.

La licitación pública en edificación aumentó a nivel nacional un 10,89% hasta diciembre de 2016 respecto al mismo período de 2015. Por su parte, la obra civil se redujo un 6,18%, por lo que la licitación total disminuyó un 0,76%.

## Sociedades Mercantiles [diciembre 2015 – diciembre 2016]

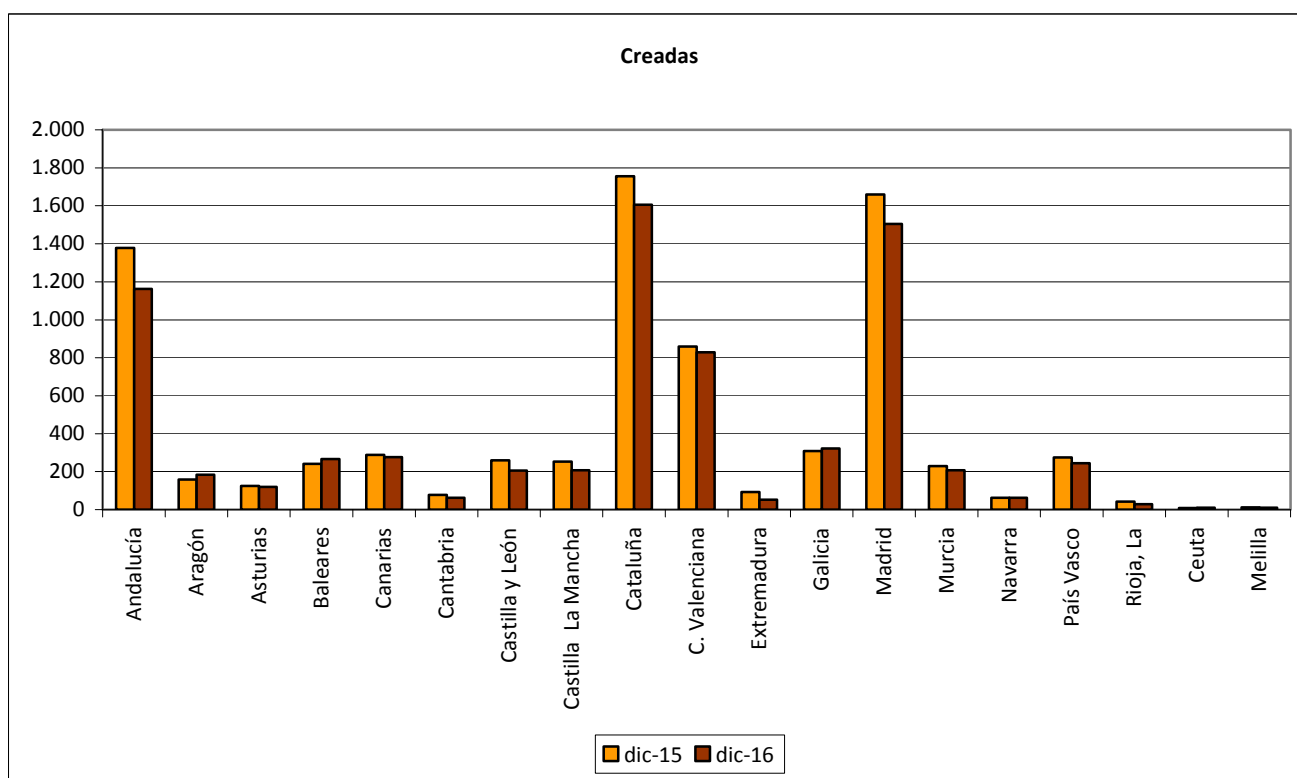

Fuente: Elaboración propia a partir de datos del INE.

Fecha de actualización: 14/02/2017.

### CES de Extremadura INFORMA. SOCIEDADES MERCANTILES.

En Extremadura, en diciembre de 2016, el número de sociedades mercantiles creadas ascendió a 53 frente a las 93 que se crearon en diciembre de 2015, lo que supuso una disminución del 43,01%. (La tasa en España fue -8,92%)

## Sociedades Mercantiles [Anual: 2015 - 2016]

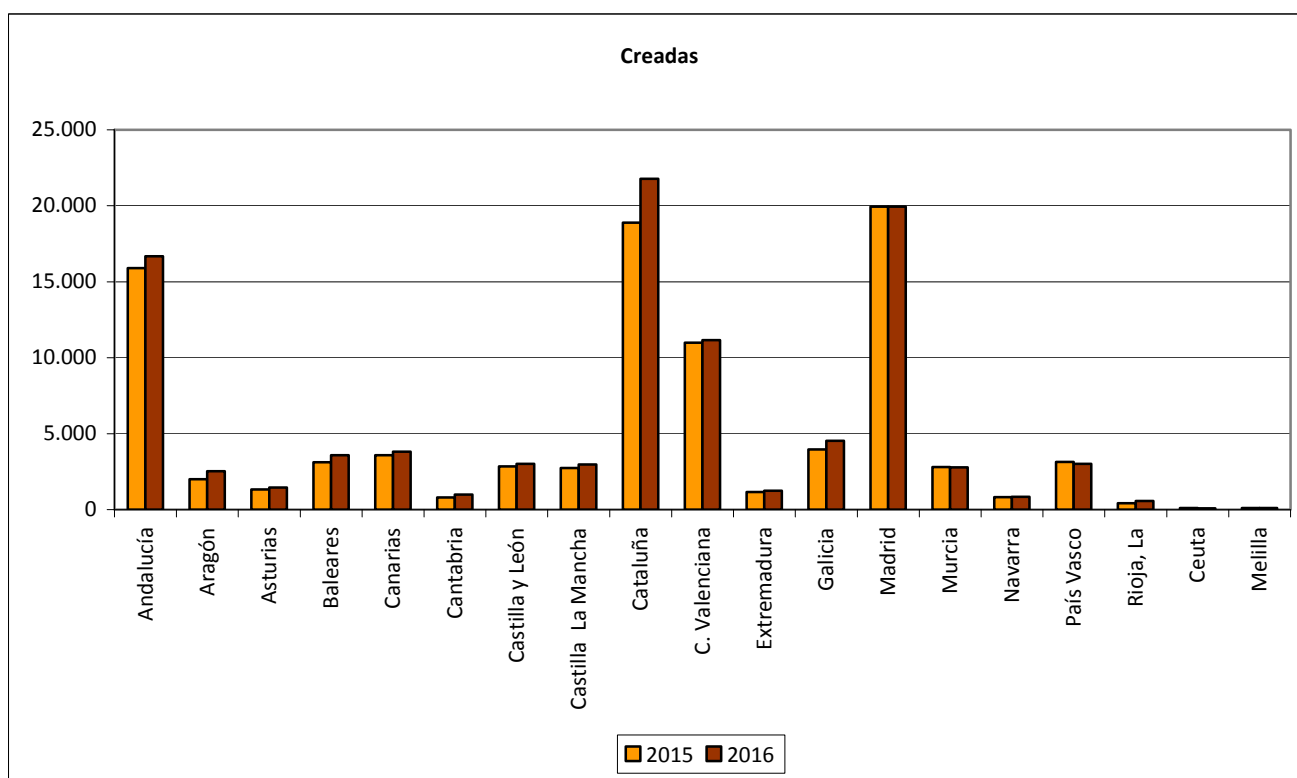

Fuente: Elaboración propia a partir de datos del INE.

Fecha de actualización: 14/02/2017.

### CES de Extremadura INFORMA. SOCIEDADES MERCANTILES.

En Extremadura, en 2016, el número de sociedades mercantiles creadas ascendió a 1.248 frente a las 1.165 que se crearon en 2015, lo que supuso un incremento del 7,12%. (La tasa en España fue 6,79%)

## Sociedades Mercantiles [diciembre 2015 – diciembre 2016]

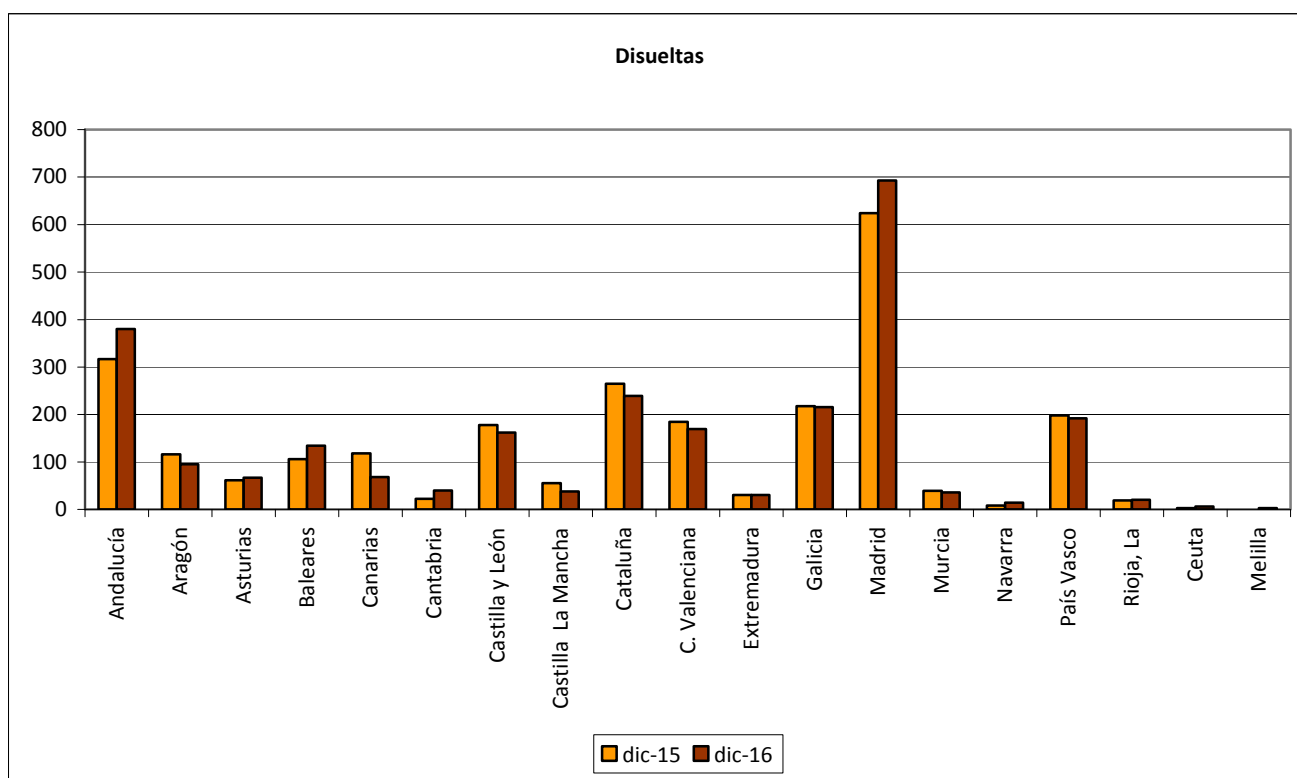

Fuente: Elaboración propia a partir de datos del INE.

Fecha de actualización: 14/02/2017.

### CES de Extremadura INFORMA. SOCIEDADES MERCANTILES.

En Extremadura, en diciembre de 2016, el número de sociedades mercantiles disueltas ascendió a 30, el mismo número que se disolvieron en diciembre de 2015. (La tasa en España fue +1,56%)

## Sociedades Mercantiles [Anual: 2015 - 2016]

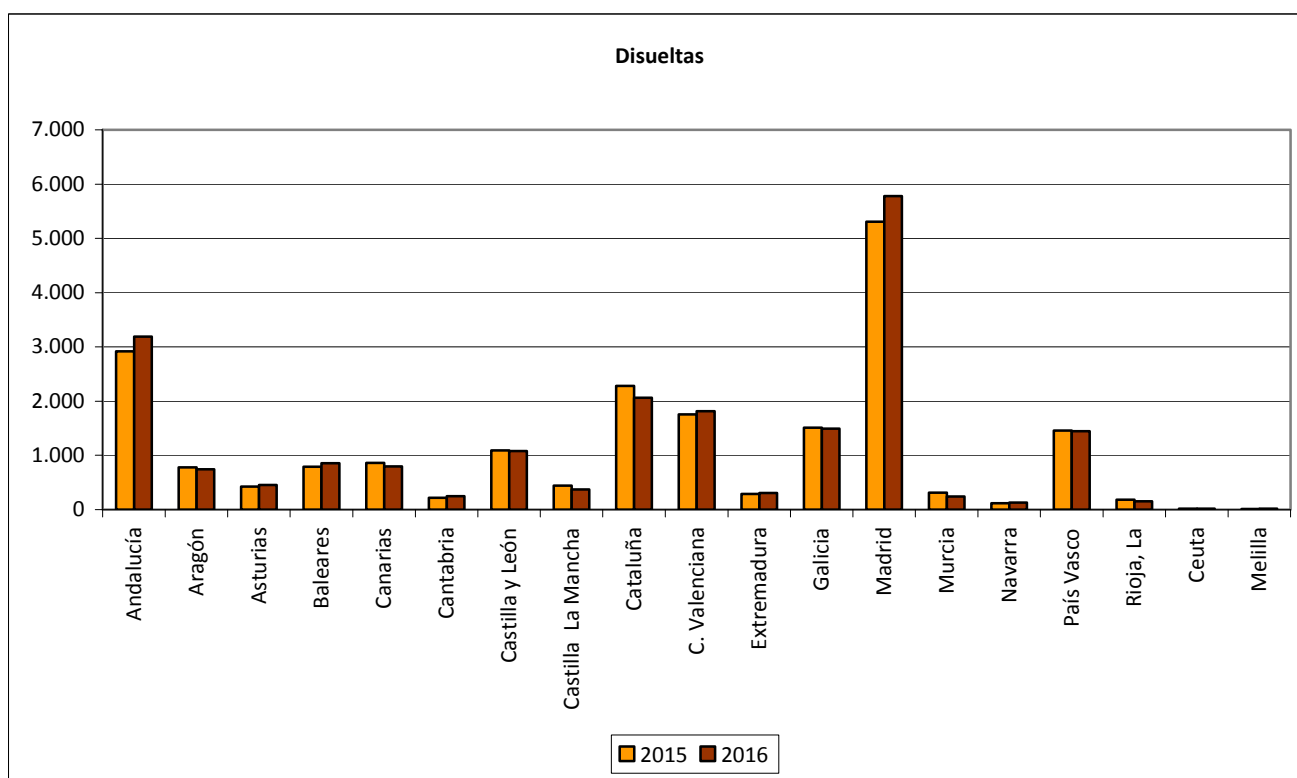

Fuente: Elaboración propia a partir de datos del INE.

Fecha de actualización: 14/02/2017.

### CES de Extremadura INFORMA. SOCIEDADES MERCANTILES.

En Extremadura, en 2016, el número de sociedades mercantiles disueltas ascendió a 306 frente a las 287 que se disolvieron en 2015, lo que supuso un aumento del 6,62%. (La tasa en España fue 2,16%)

## Coste Laboral Total [3T 2012 – 3T 2016]

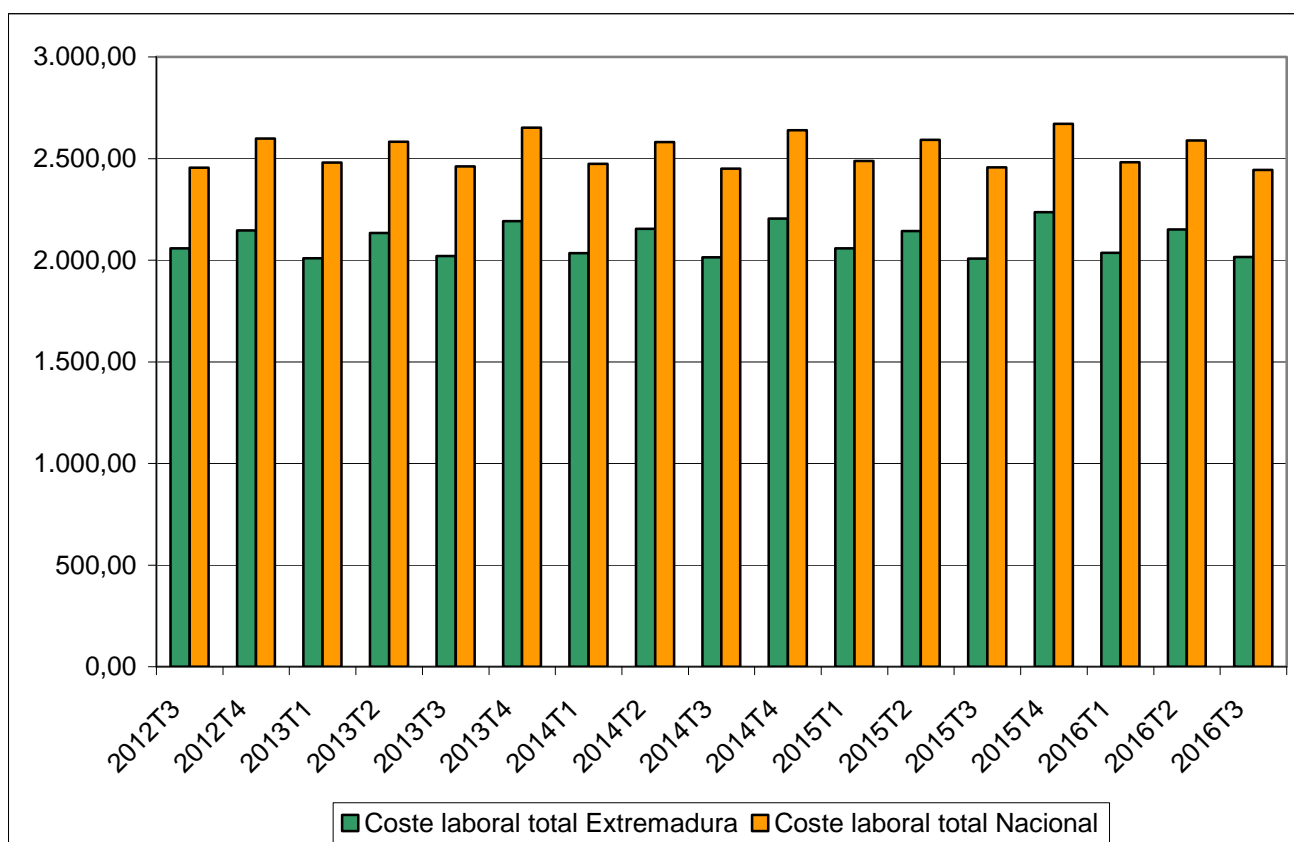

Fuente: Elaboración propia a partir de datos del INE.

Fecha de actualización: 16/12/2016.

### CES de Extremadura INFORMA. COSTES LABORALES.

En Extremadura, el coste laboral por trabajador y mes en el tercer trimestre de 2016 alcanzó 2.016,29 €, lo que supuso un aumento del 0,42% respecto al mismo trimestre del año anterior. En el conjunto de España el coste alcanzó los 2.444,80 €, con un descenso del 0,47% . En Extremadura el coste es inferior a la media nacional en 428,51€.

**Índices de precios de consumo  
(% variación anual)  
[enero 2016 – enero 2017]**

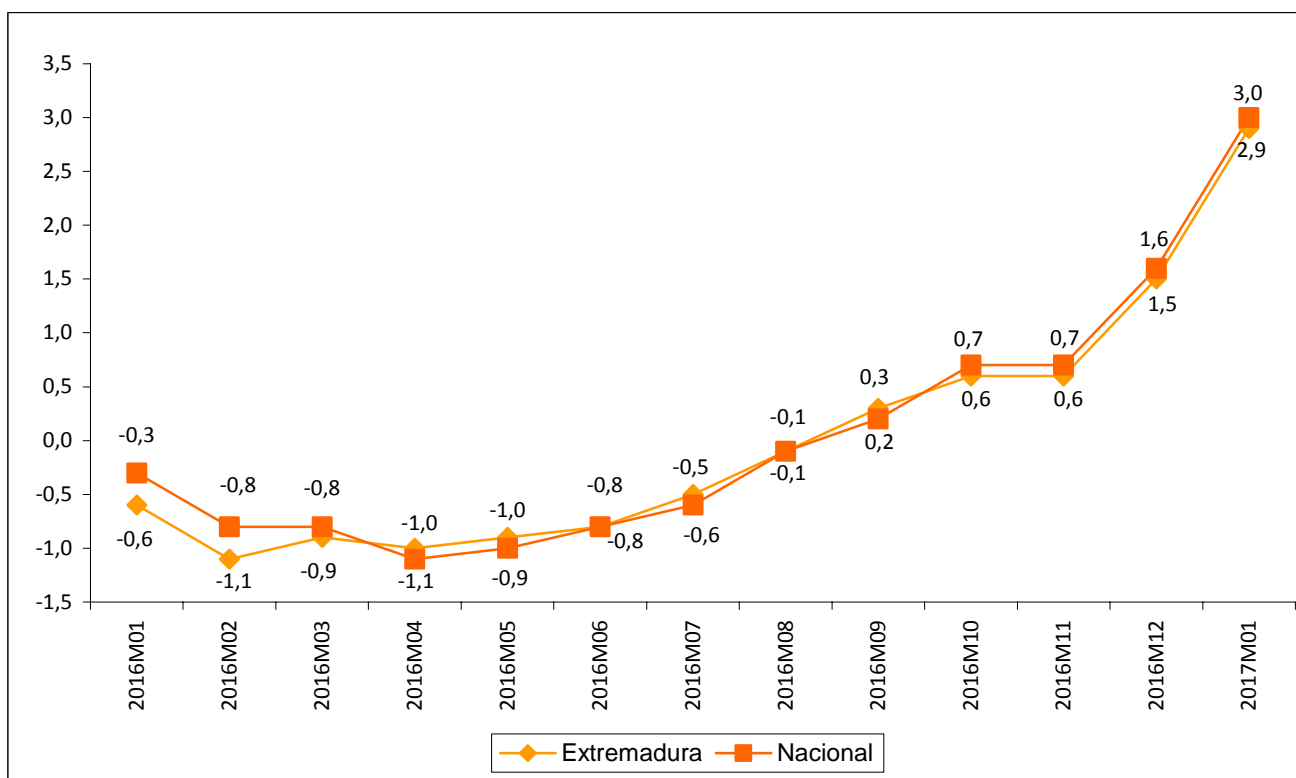

Fuente: Elaboración propia a partir de datos del INE.

Fecha de actualización: 15/02/2017.

**CES de Extremadura INFORMA. ÍNDICE DE PRECIOS DE CONSUMO.**

En Extremadura la variación anual del IPC en el mes de enero de 2017 se situó en el 2,9%, una décima menos que a nivel nacional

***Inflación subyacente  
(% variación anual)  
[enero 2016 – enero 2017]***

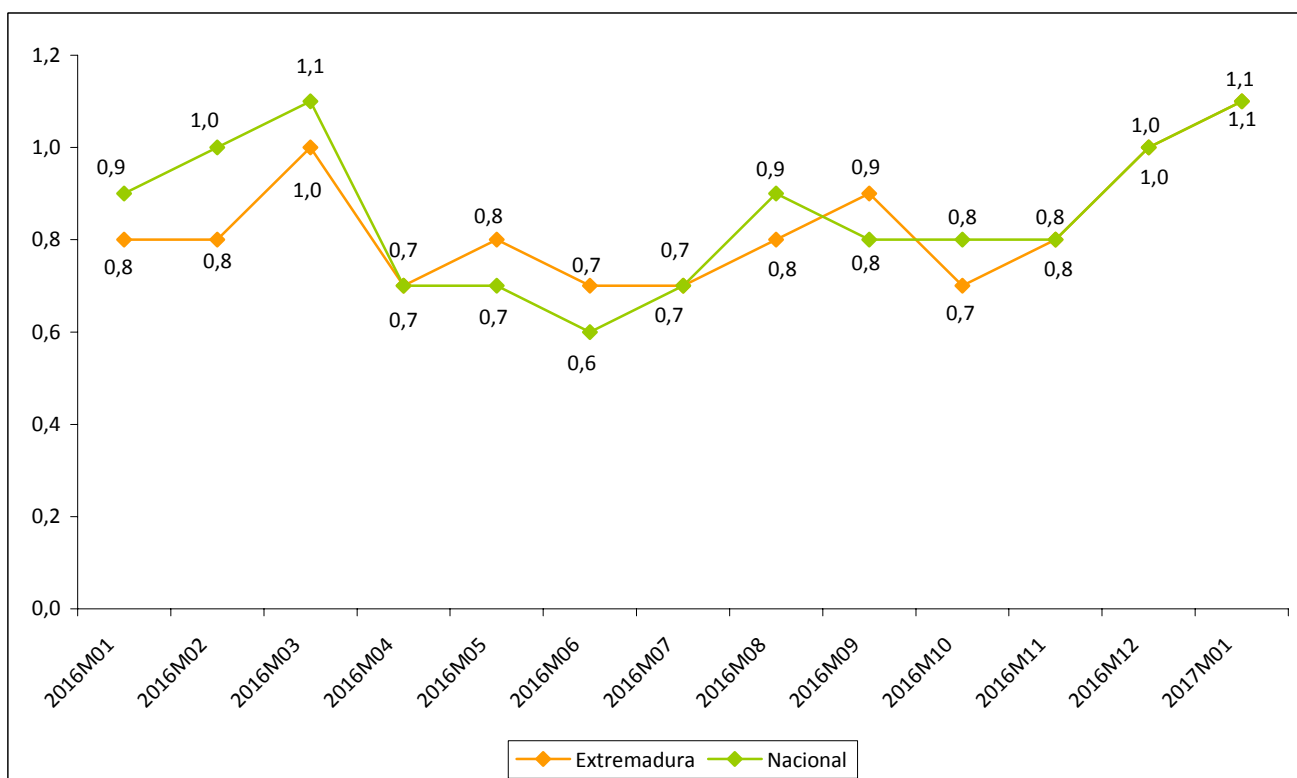

Fuente: Elaboración propia a partir de datos del INE.

Fecha de actualización: 15/02/2017.

**CES de Extremadura INFORMA. INFLACIÓN SUBYACENTE.**

A partir del grupo especial “General sin alimentos no elaborados ni productos energéticos” del IPC, se obtiene la inflación subyacente. En Extremadura la variación anual en el mes de enero de 2017 se situó en el 1,1% igual que el registrado a nivel nacional.



**Índice de precios industriales  
(% variación anual)  
[enero 2016 – enero 2017]**

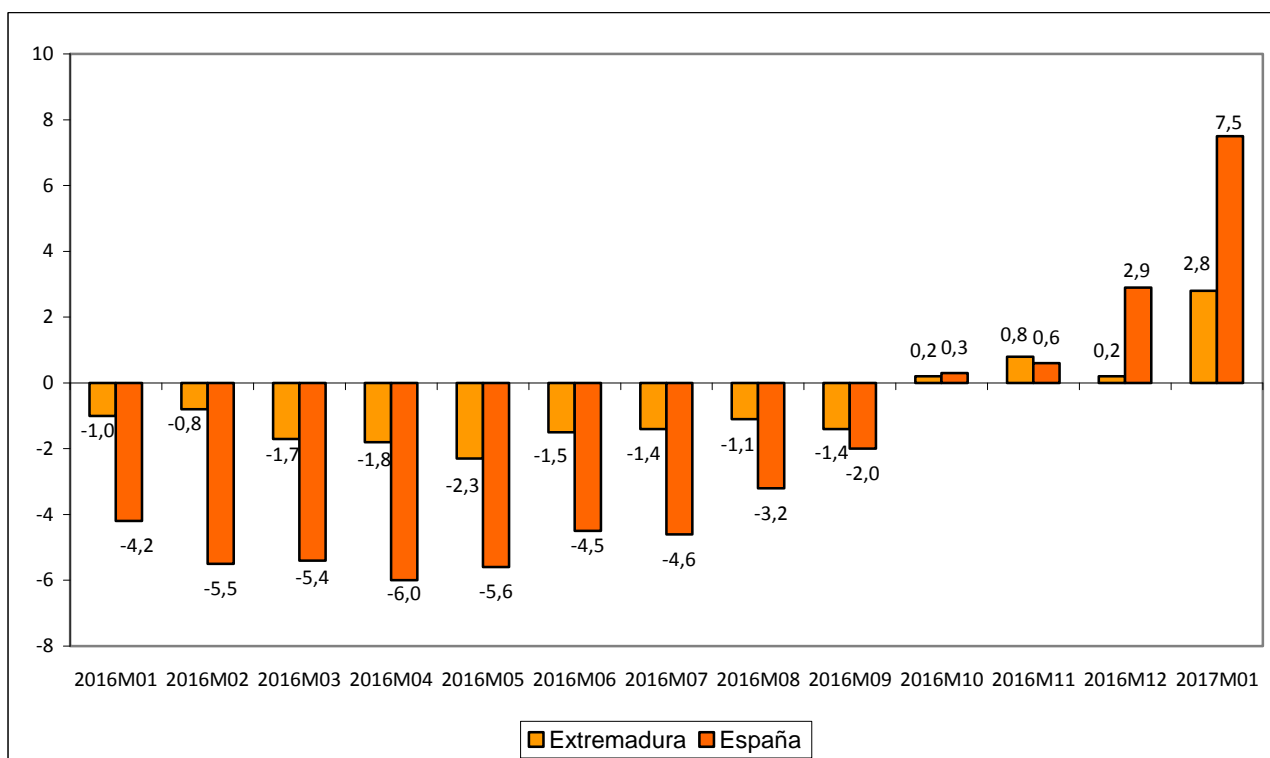

Fuente: Elaboración propia a partir de datos del INE.

Fecha de actualización: 24/02/2017.

**CES de Extremadura INFORMA. ÍNDICE DE PRECIOS INDUSTRIALES.**

En Extremadura, la tasa de variación anual en enero de 2017 alcanzó un +2,8%. En España la tasa reflejó un incremento del 7,5%.

**Índices de producción industrial  
 (% variación anual)  
 [diciembre 2015–diciembre 2016]**

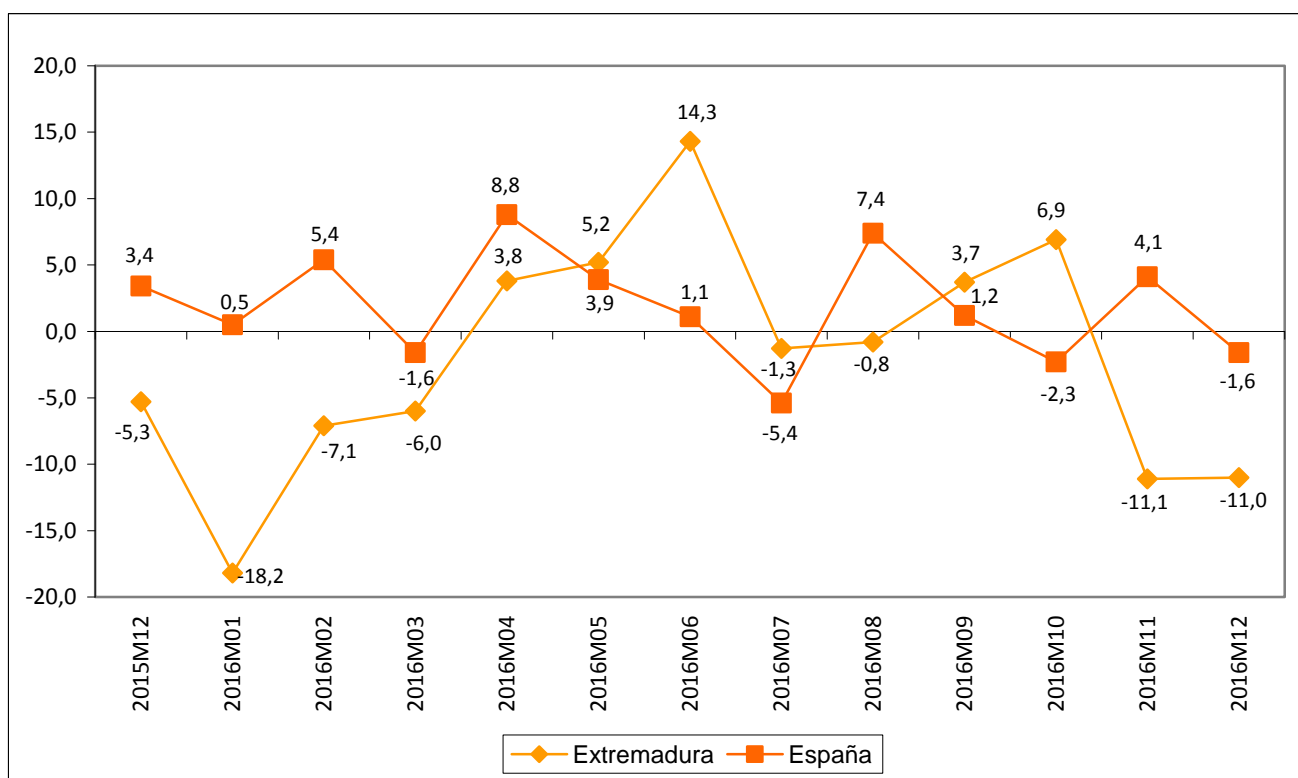

Fuente: Elaboración propia a partir de datos del INE.

Fecha de actualización: 08/02/2017.

**CES de Extremadura INFORMA. ÍNDICE DE PRODUCCIÓN INDUSTRIAL.**

En Extremadura la variación anual del IPI en el mes de diciembre de 2016 se situó en el -11,0% frente al -11,1% del mes anterior. A nivel nacional, la variación en el mes de diciembre fue -1,6%.

**Índices de comercio al por menor  
 (% variación anual)  
 [diciembre 2014 – diciembre 2016]**

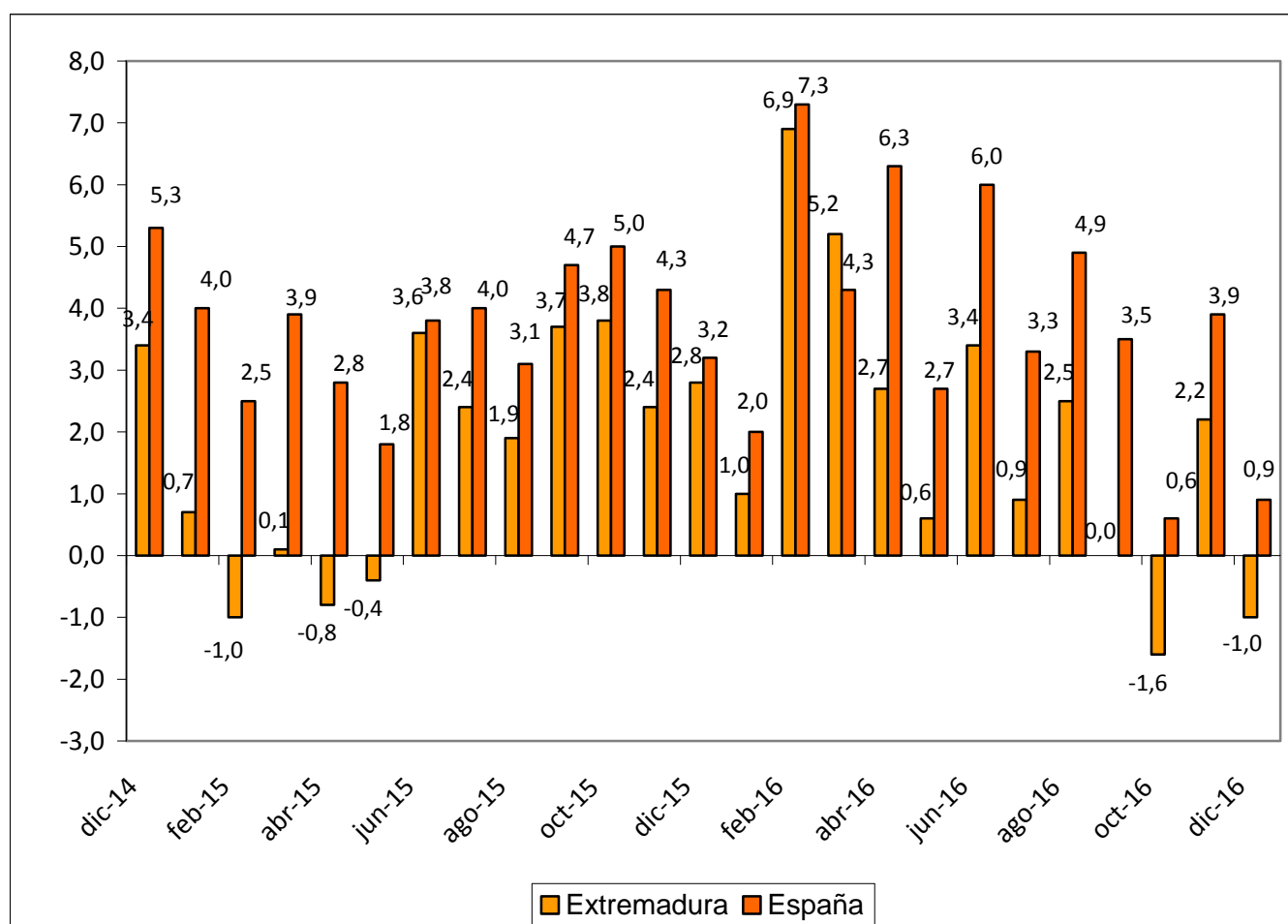

Fuente: Elaboración propia a partir de datos del INE.

Fecha de actualización: 27/01/2017.

**CES de Extremadura INFORMA. ÍNDICES DE COMERCIO AL POR MENOR.**

En Extremadura, las ventas del comercio al por menor disminuyeron en diciembre de 2016 un 1,0% . En España la tasa reflejó un aumento del 0,9%.

## Comercio exterior en Extremadura (Exportaciones e importaciones) diciembre 2015 – diciembre 2016

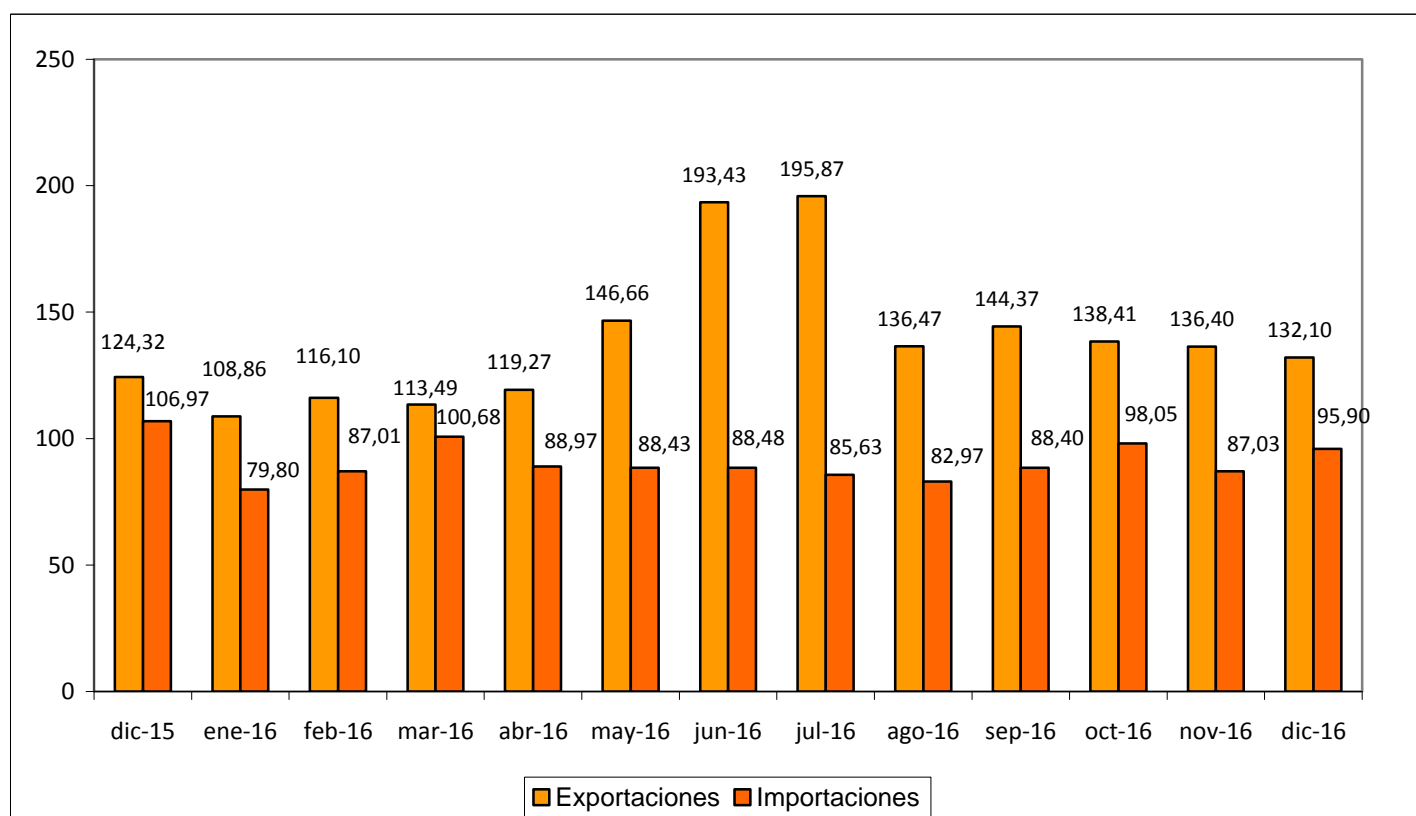

Fuente: Elaboración propia a partir de datos del CSCC. Datos en millones de euros.

Fecha de actualización: 21/02/2017.

### CES de Extremadura INFORMA. COMERCIO EXTERIOR.

En Extremadura, las exportaciones crecieron en diciembre de 2016 un 6,26% respecto al mismo mes de 2015 (disminuyeron un 3,15% respecto a noviembre de 2016). Las importaciones, por su parte, disminuyeron un 10,35% respecto a diciembre de 2015 (+10,19% respecto a noviembre de 2016). En el acumulado anual, las exportaciones extremeñas disminuyeron un 2,27%, mientras que las importaciones aumentaron un 1,49%.

## Grado de ocupación hotelera por plazas [enero 2016 – enero 2017]

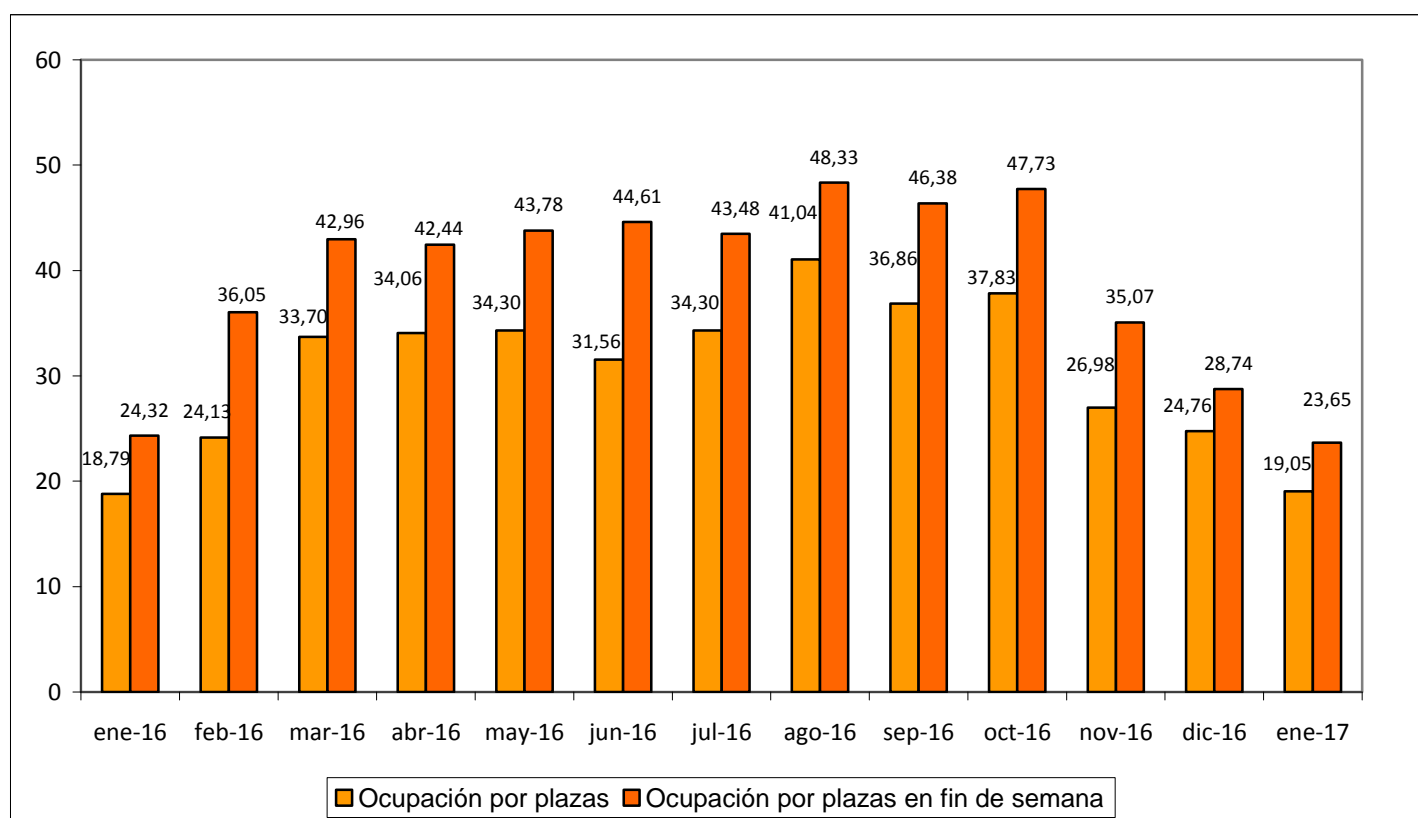

Fuente: Elaboración propia a partir de datos del INE.

Fecha de actualización: 23/02/2017.

### CES de Extremadura INFORMA. OCUPACIÓN HOTELERA.

En Extremadura, el grado de ocupación hotelera en enero de 2017 alcanzó el 19,05% frente al 18,79% del mismo mes de 2016. El grado de ocupación durante el fin de semana fue del 23,65% frente al 24,32% en enero de 2016.



# ACTUALIDAD LABORAL

## INFORMACIÓN SOBRE:

- \* Encuesta de Población Activa
- \* Paro registrado
- \* Afiliación a la Seguridad Social
- \* Contratos registrados
- \* Prestaciones por desempleo
- \* Huelgas
- \* Mediación, Arbitraje y Conciliación
- \* Cooperativas y sociedades laborales
- \* Accidentes de trabajo

## Encuesta de Población Activa. Actividad (IV trimestre 2016)

		PERSONAS ACTIVAS TRIM. IV 2016	PERSONAS ACTIVAS TRIM. III 2016	PERSONAS ACTIVAS TRIM. IV 2015	VARIACIÓN ABSOLUTA INTERTRIMESTRAL	VARIACIÓN RELATIVA INTERTRIMESTRAL %	VARIACIÓN ABS. INTERANUAL	VAR. RELATIVA INTERANUAL %	TASA DE ACTIVIDAD TRIMESTRE IV 2016	TASA DE ACTIVIDAD TRIMESTRE III 2016	TASA DE ACTIVIDAD TRIMESTRE IV 2015
EDAD	MENORES DE 25 AÑOS	37.800	41.800	39.000	-4.000	-9,57	-1.200	-3,08	36,78	40,43	36,96
	DE 25 Y MÁS AÑOS	461.500	458.800	461.600	2.700	0,59	-100	-0,02	57,25	56,92	57,32
SEXO	HOMBRES	280.300	282.400	281.600	-2.100	-0,74	-1.300	-0,46	62,31	62,73	62,47
	MUJERES	219.000	218.300	218.800	700	0,32	200	0,09	47,7	47,51	47,6
TOTAL EXTREMADURA		499.300	500.700	500.500	-1.400	-0,28	-1.200	-0,24	54,93	55,05	54,96
TOTAL ESPAÑA		22.745.900	22.848.300	22.873.700	-102.400	-0,45	-127.800	-0,56	58,95	59,28	59,43

Fuente: Elaboración propia a partir de datos del INE. Encuesta de Población Activa

Fecha de actualización: 26/01/2017

### CES de Extremadura INFORMA. ENCUESTA DE POBLACIÓN ACTIVA. ACTIVIDAD

En Extremadura la población activa en el cuarto trimestre de 2016 se cifró en 499.300 personas, un -0,28% menos que el trimestre anterior (1.400 personas menos), y un 0,24% menos que en el mismo trimestre del año anterior (1.200 personas menos). En España, sumaron un total de 22.745.900 personas con una reducción del 0,45% respecto al trimestre anterior (102.400 personas menos) y un 0,56% menos que en el mismo periodo del año anterior (127.800 personas). La tasa de actividad en la Comunidad en este último trimestre fue de un 54,93% por el 58,95% del ámbito nacional.



## Encuesta de Población Activa. Ocupación (IV trimestre 2016)

		PERSONAS OCUPADAS TRIM. IV 2016	PERSONAS OCUPADAS TRIM. III 2016	PERSONAS OCUPADAS TRIM. IV 2015	VARIACIÓN ABSOLUTA INTERTRIMESTRAL	VARIACIÓN RELATIVA INTERMENSUAL %	VARIACIÓN ABS. INTERANUAL	VAR. RELATIVA INTERANUAL %	TASA DE OCUPACIÓN TRIM. IV 2016	TASA DE OCUPACIÓN TRIM. III 2016	TASA DE OCUPACIÓN TRIM. IV 2015
EDAD	MENORES DE 25 AÑOS	18.200	21.300	17.700	-3.100	-14,55	500	2,82	17,66	20,59	16,82
	DE 25 Y MÁS AÑOS	339.800	351.100	342.300	-11.300	-3,22	-2.500	-0,73	42,15	43,56	42,51
SEXO	HOMBRES	212.300	220.200	215.000	-7.900	-3,59	-2.700	-1,26	47,19	48,9	47,68
	MUJERES	145.700	152.300	145.100	-6.600	-4,33	600	0,41	31,74	33,16	31,55
SECTOR	AGRICULTURA	39.000	41.100	38.300	-2.100	-5,11	700	1,83	n.d	n.d	n.d
	INDUSTRIA	38.000	38.000	34.800	0	0,00	3.200	9,20	n.d	n.d	n.d
	CONSTRUCCIÓN	24.800	29.300	27.500	-4.500	-15,36	-2.700	-9,82	n.d	n.d	n.d
	SERVICIOS	256.100	264.100	259.400	-8.000	-3,03	-3.300	-1,27	n.d	n.d	n.d
TOTAL EXTREMADURA		358.000	372.500	360.000	-14.500	-3,89	-2.000	-0,56	39,38	40,95	39,54
TOTAL ESPAÑA		18.508.100	18.527.500	18.094.200	-19.400	-0,10	413.900	2,29	47,97	48,07	47,01

Fuente: INE. Encuesta de Población Activa

Fecha de actualización: 26/01/2017

### CES de Extremadura INFORMA. ENCUESTA DE POBLACIÓN ACTIVA. OCUPACIÓN

En Extremadura la población ocupada en el cuarto trimestre de 2016 se cifró en 368.000 personas, un 3,89% menos que el trimestre anterior (14.500 personas menos), y un 0,56% menos que en el mismo trimestre del año anterior (2.000 personas menos). En España, sumaron un total de 18.508.100 personas con una disminución del 0,10% respecto al trimestre anterior (19.400 personas menos) y un 2,29% más que en el mismo periodo del año anterior (413.900 personas). La tasa de ocupación en la Comunidad en este último trimestre fue de un 39,38% por el 47,97% del ámbito nacional.

## Encuesta de Población Activa. Paro (IV trimestre 2016)

		PERSONAS PARADAS TRIM. IV 2016	PERSONAS PARADAS TRIM. III 2016	PERSONAS PARADAS TRIM. IV 2015	VARIACIÓN ABSOLUTA INTERMENSUAL	VARIACIÓN RELATIVA INTERMENSUAL %	VARIACIÓN ABS. INTERANUAL	VAR. RELATIVA INTERANUAL %	TASA DE PARO TRIM. IV 2016	TASA DE PARO TRIM. III 2016	TASA DE PARO TRIM. IV 2015
EDAD	MENORES DE 25 AÑOS	19.600	20.500	21.200	-900	-4,39	-1.600	-7,55	49,06	51,82	54,49
	DE 25 Y MÁS AÑOS	121.700	107.600	119.300	14.100	13,10	2.400	2,01	23,47	25,04	25,84
SEXO	HOMBRES	68.000	62.300	66.700	5.700	9,15	1.300	1,95	22,04	23,49	23,68
	MUJERES	73.300	66.000	73.800	7.300	11,06	-500	-0,68	30,22	31,43	33,71
SECTOR	AGRICULTURA	15.200	13.500	21.400	1.700	12,59	-6.200	-28,97	N.D.	N.D.	N.D.
	INDUSTRIA	3.400	2.100	5.000	1.300	61,90	-1.600	-32,00	N.D.	N.D.	N.D.
	CONSTRUCCIÓN	6.500	5.800	5.700	700	12,07	800	14,04	N.D.	N.D.	N.D.
	SERVICIOS	44.000	35.900	38.100	8.100	22,56	5.900	15,49	N.D.	N.D.	N.D.
TIEMPO DE BÚSQUEDA DE EMPLEO	MENOS DE UN AÑO	64.100	55.300	60.000	8.800	15,91	4.100	6,83	N.D.	N.D.	N.D.
	MÁS DE UN AÑO	77.300	72.900	80.400	4.400	6,04	-3.100	-5,17	N.D.	N.D.	N.D.
<b>TOTAL EXTREMADURA</b>		<b>141.300</b>	<b>128.200</b>	<b>140.500</b>	<b>13.100</b>	<b>10,22</b>	<b>800</b>	<b>0,57</b>	<b>25,61</b>	<b>27,01</b>	<b>28,07</b>
<b>TOTAL ESPAÑA</b>		<b>4.237.800</b>	<b>4.320.800</b>	<b>4.779.500</b>	<b>-83.000</b>	<b>-1,92</b>	<b>-541.700</b>	<b>-11,33</b>	<b>18,91</b>	<b>20,00</b>	<b>20,9</b>

Fuente: Elaboración propia a partir de datos del INE. Encuesta de Población Activa

Fecha de actualización: 26/01/2017

### CES de Extremadura INFORMA. ENCUESTA DE POBLACIÓN ACTIVA. PARO

En Extremadura el paro en el cuarto trimestre de 2016 se cifró en 141.300 personas, un 10,22% más que el trimestre anterior (13.100 personas más), y un 0,57% más que en el mismo trimestre del año anterior (800 personas más). En España, sumaron un total de 4.237.800 personas con un descenso del 1,92% respecto al trimestre anterior (83.000 personas menos) y un 11,33% menos que en el mismo periodo del año.

## Encuesta de Población Activa. Paro por provincias (IV trimestre 2016)

	Tasa de actividad			Tasa de paro			Tasa de empleo		
	2016 TRIMESTRE IV	2016 TRIMESTRE III	2015 TRIMESTRE IV	2016 TRIMESTRE IV	2016 TRIMESTRE III	2015 TRIMESTRE IV	2016 TRIMESTRE IV	2016 TRIMESTRE III	2015 TRIMESTRE IV
Badajoz	56,35	56,10	55,86	31,75	27,98	30,01	38,46	40,41	39,10
Cáceres	52,55	53,28	53,46	22,12	21,43	24,68	40,93	41,86	40,27
EXTREMADURA	54,93	55,05	54,96	25,61	27,01	28,07	39,38	40,95	39,54
ESPAÑA	58,95	59,28	59,43	18,63	18,91	20,90	47,97	48,07	47,01

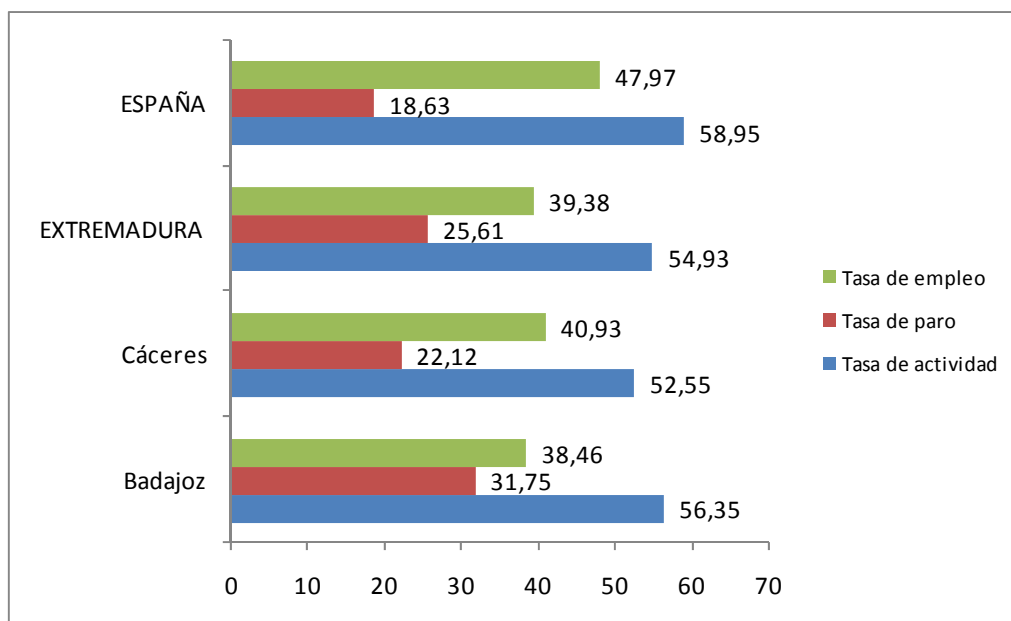

Fuente: Elaboración propia a partir de datos del INE. Encuesta de Población Activa

Fecha de actualización: 26/01/2017

### CES de Extremadura INFORMA. ENCUESTA DE POBLACIÓN ACTIVA. PARO POR PROVINCIAS

De las dos provincias extremeñas, en el cuarto trimestre de 2016, Badajoz mostró una mayor tasa de actividad, y paro, y menor tasa de empleo. Esta última a 2,47 puntos porcentuales de la obtenida por la provincia de Cáceres.

## Paro registrado Extremadura Enero 2017

PARO REGISTRADO							
	ene-17	dic-16	VARIACIÓN ABS. INTERMENSUAL	VAR. RELATIVA INTERMENSUAL %	ene-16	VARIACIÓN ABS. INTERANUAL	VAR. RELATIVA INTERANUAL %
HOMBRES	53.138	51.900	1.238	2,39	58.186	-5.048	-8,68
MUJERES	71.653	69.236	2.417	3,49	75.334	-3.681	-4,89
MENORES DE 25 AÑOS	14.549	14.669	-120	-0,82	14.739	-190	-1,29
AGRICULTURA	12.895	12.745	150	1,18	14.612	-1.717	-11,75
INDUSTRIA	7.797	7.749	48	0,62	8.264	-467	-5,65
CONSTRUCCIÓN	11.288	11.239	49	0,44	13.294	-2.006	-15,09
SERVICIOS	84.063	80.509	3.554	4,41	88.014	-3.951	-4,49
SIN EMPLEO ANTERIOR	8.748	8.894	-146	-1,64	9.336	-588	-6,30
<b>TOTAL EXTREMADURA</b>	<b>124.791</b>	<b>121.136</b>	<b>3.655</b>	<b>3,02</b>	<b>133.520</b>	<b>-8.729</b>	<b>-6,54</b>
<b>TOTAL ESPAÑA</b>	<b>3.760.231</b>	<b>3.702.974</b>	<b>57.257</b>	<b>1,55</b>	<b>4.150.755</b>	<b>-390.524</b>	<b>-9,41</b>
Total Badajoz	80.541	78.433	2.108	2,69	86.831	-6.290	-7,24
Total Cáceres	44.250	42.703	1.547	3,62	46.689	-2.439	-5,22

Fuente: Elaboración propia a partir de datos del Servicio Público de Empleo Estatal (SEPE)

Fecha de actualización: 02/02/2017

### CES de Extremadura INFORMA. PARO REGISTRADO.

En Extremadura el paro registrado en el mes de enero de 2017 se cifró en 121.136 personas, lo que supone un aumento de 3.655 personas respecto al mes anterior (un 3,02% de variación intermensual) y un descenso de 8.729 personas respecto al mes de enero de 2016 (un -6,54% de variación interanual). En el conjunto de España la cifra de personas paradas en este último mes fue de 3.760.231 un 1,55% de variación intermensual (57.257 personas más) y un 9,41% menos de variación interanual (-390.524 personas). Por provincias, la variación interanual del paro fue mayor en la provincia de Badajoz que registró un 7,24% menos (-6.290 personas).

## Parados y búsqueda de empleo Extremadura. Enero 2017

	Total	Menores de 25 años	Mayores de 25 años
<b>Extremadura</b>	<b>124.791</b>	<b>14.549</b>	<b>110.242</b>
menos de 1 mes	17.589	2.779	14.810
de 1 a 6 meses	43.006	7.935	35.071
de 6 meses a 1 año	16.133	1.842	14.291
más de 1 año	48.063	1.993	46.070
<b>Badajoz</b>	<b>80.541</b>	<b>9.406</b>	<b>71.135</b>
menos de 1 mes	11.382	1.814	9.568
de 1 a 6 meses	26.940	5.108	21.832
de 6 meses a 1 año	10.383	1.200	9.183
más de 1 año	31.836	1.284	30.552
<b>Cáceres</b>	<b>44.250</b>	<b>5.143</b>	<b>39.107</b>
menos de 1 mes	6.207	965	5.242
de 1 a 6 meses	16.066	2.827	13.239
de 6 meses a 1 año	5.750	642	5.108
más de 1 año	16.227	709	15.518
<b>Total España</b>	<b>3.760.231</b>	<b>296.604</b>	<b>3.463.627</b>
menos de 1 mes	500.367	70.998	429.369
de 1 a 6 meses	1.156.703	140.627	1.016.076
de 6 meses a 1 año	485.312	36.541	448.771
más de 1 año	1.617.849	48.438	1.569.411

Fuente: Elaboración propia a partir de datos del Servicio Público de Empleo Estatal (SEPE)

Fecha de actualización: 13/02/2017

### CES de Extremadura INFORMA. PARADOS POR TIEMPO DE BÚSQUEDA DE EMPLEO.

En el mes de enero, en Extremadura 48.063 personas (un 38,51%) del total de 124.791 lleva más de un año buscando empleo, mientras que en la media nacional esta cifra ascendió a 1.617.849 personas, que representan el 43,03% del total.

## Afiliación a la Seguridad Social Enero 2017

	ene-17	dic-16	Var. Intermensual	% Var. Intermensual	ene-16	Variación interanual	% Variación interanual
Régimen General	227.573	229.687	-2.114	-0,92	222.234	5.339	2,40
R. Gral. S.E.Agrario	60.106	61.264	-1.158	-1,89	59.908	198	0,33
R. Gral. S.E.E. Hogar	5.173	5.241	-68	-1,29	5.266	-93	-1,76
R.E. Autónomos SETA	10.655	10.686	-31	-0,29	10.742	-87	-0,81
R.E. Autónomos NO SETA	68.459	68.836	-377	-0,55	68.788	-329	-0,48
<b>TOTAL Extremadura</b>	<b>371.966</b>	<b>375.715</b>	<b>-3.749</b>	<b>-1,00</b>	<b>366.938</b>	<b>5.028</b>	<b>1,37</b>
<b>TOTAL España</b>	<b>17.674.175</b>	<b>17.849.055</b>	<b>-174.880</b>	<b>-0,98</b>	<b>17.104.357</b>	<b>569.817</b>	<b>3,33</b>
Total Badajoz	235.106	237.372	-2.266	-0,95	230.438	4.668	2,03
Total Cáceres	136.860	138.343	-1.483	-1,07	136.501	359	0,26

Fuente: Elaboración propia a partir de datos del Ministerio de Empleo y Seguridad Social (MEYSS)

Fecha de actualización: 02/02/2017

### CES de Extremadura INFORMA. AFILIACIÓN A LA SEGURIDAD SOCIAL.

En Extremadura la cifra de afiliación a la Seguridad Social en el mes de enero de 2017 fue de 371.966 personas, lo que supone un descenso de 3.749 afiliaciones respecto al mes anterior (un -1,00% de variación intermensual) y un incremento de 5.028 personas sobre el mes de enero de 2016 (un +1,37% de variación interanual). En el conjunto de España la cifra de afiliaciones a la Seguridad Social en este último mes fue de 17.674.175, un -0,98% de variación intermensual (-174.880 personas menos) y un +3,33% de variación interanual.

## Contratos registrados Enero 2017

CONTRATOS REGISTRADOS							
	ene-17	dic-16	VARIACIÓN ABS.	% VAR.	ene-16	VARIACIÓN ABS.	% VAR.
			INTERMENSUAL	INTERMENSUAL		INTERANUAL	INTERANUAL
INDEFINIDOS	1.885	1.487	398	26,77	1.636	249	15,22
TEMPORALES	42.324	46.863	-4.539	-9,69	36.992	5.332	14,41
<b>TOTAL EXTREMADURA</b>	<b>44.209</b>	<b>48.350</b>	<b>-4.141</b>	<b>-8,56</b>	<b>38.628</b>	<b>5.581</b>	<b>14,45</b>
<b>TOTAL ESPAÑA</b>	<b>1.633.592</b>	<b>1.699.018</b>	<b>-65.426</b>	<b>-3,85</b>	<b>1.396.929</b>	<b>236.663</b>	<b>16,94</b>
Total Badajoz	32.425	35.984	-3.559	-9,89	27.650	4.775	17,27
Total Cáceres	11.784	12.366	-582	-4,71	10.978	806	7,34

Fuente: Elaboración propia a partir de datos del Ministerio de Empleo y Seguridad Social. Servicio Público de Empleo Estatal (SEPE)

Fecha de actualización: 02/02/2017

### CES de Extremadura INFORMA. CONTRATOS REGISTRADOS.

En Extremadura la cifra de contratos registrados en el mes de enero de 2017 fue de 44.209, lo que supone una reducción de 4.141 contratos sobre el mes anterior (un -8,56% de variación intermensual) y un aumento de 5.581 contratos respecto al mes de enero de 2016 (un 14,45% de variación interanual). En el conjunto de España la cifra de contratos registrados en este mes fue de 1.633.592, un -3,85% de variación intermensual (65.426 contratos menos) y un 16,94% de variación interanual (236.663 contratos más).

## Prestaciones por desempleo Extremadura. Diciembre 2016

Solicitudes de prestación por desempleo							
	dic-16	nov-16	VARIACIÓN ABS. INTERMENSUAL	VAR. RELATIVA INTERMENSUAL %	dic-15	VARIACIÓN ABS. INTERANUAL	VAR. RELATIVA INTERANUAL %
Prestación contributiva	8.073	9.581	-1.508	-15,74	8.510	-437	-5,14
Subsidio	9.850	12.240	-2.390	-19,53	8.611	1.239	14,39
Renta Activa de Inserción	981	1.444	-463	-32,06	1.014	-33	-3,25
Programa activación empleo	182	303	-121	-39,93	217	-35	-16,13
Subsidio event. Agrarios	2.345	2.729	-384	-14,07	2.472	-127	-5,14
<b>Extremadura</b>	<b>21.431</b>	<b>26.297</b>	<b>-4.866</b>	<b>-18,50</b>	<b>20.824</b>	<b>607</b>	<b>2,91</b>
<b>España</b>	<b>572.128</b>	<b>707.261</b>	<b>-135.133</b>	<b>-19,11</b>	<b>593.293</b>	<b>-21.165</b>	<b>-3,57</b>

Beneficiarios prestación por desempleo							
	dic-16	nov-16	VARIACIÓN ABS. INTERMENSUAL	VAR. RELATIVA INTERMENSUAL %	dic-15	VARIACIÓN ABS. INTERANUAL	VAR. RELATIVA INTERANUAL %
Prestación contributiva	20.242	19.462	780	4,01	21.171	-929	-4,39
Subsidio	38.376	39.717	-1.341	-3,38	40.140	-1.764	-4,39
Renta Activa de Inserción	7.336	7.610	-274	-3,60	7.748	-412	-5,32
Programa activación empleo	737	740	-3	-0,41	952	-215	-22,58
Subsidio event. Agrarios	15.343	15.483	-140	-0,90	16.072	-729	-4,54
<b>Extremadura</b>	<b>82.034</b>	<b>83.012</b>	<b>-978</b>	<b>-1,18</b>	<b>86.083</b>	<b>-4.049</b>	<b>-4,70</b>
<b>España</b>	<b>1.984.376</b>	<b>1.990.843</b>	<b>-6.467</b>	<b>-0,32</b>	<b>2.134.099</b>	<b>-149.723</b>	<b>-7,02</b>

Fuente: Elaboración propia a partir de datos del Servicio Público de Empleo Estatal (SEPE)

Fecha de actualización: 02/12/2016

### CES de Extremadura INFORMA. PRESTACIONES POR DESEMPLEO.

En Extremadura la cifra de **Solicitudes de prestaciones por desempleo** en diciembre de 2016 fue de 21.431 lo que supone 4.866 solicitudes menos que en el mes anterior (un 18,50% de variación intermensual) y 607 más que en diciembre de 2015 (un 2,91% de variación interanual). En el conjunto de España la cifra de solicitudes fue de 572.128, un 19,11% menos de variación intermensual (135.133) y un 3,57% menos de variación interanual (21.165 solicitudes menos). En cuanto a los **Beneficiarios de prestaciones por desempleo** en Extremadura la cifra en diciembre de 2016 fue de 82.034 lo que supone 978 beneficiarios menos que en el mes anterior (un 1,18% de variación intermensual) y 4.049 beneficiarios menos que en el mismo mes del año anterior (un -4,70% de variación interanual). En el conjunto de España la cifra de beneficiarios fue de 1.984.376, un 0,32% menos en la variación intermensual (6.467 personas) y un 7,02% menos de variación interanual (-149.723 beneficiarios).



## Huelgas y cierres patronales. Datos acumulados Enero-Noviembre 2016

	Valores Absolutos	Variaciones absolutas sobre igual período año anterior	% respecto igual período año anterior
Extremadura			
HUELGAS	10	-6	-37,50
PARTICIPANTES	303	-545	-64,27
JORNADAS NO TRABAJADAS	920	-5.435	-85,52
España			
HUELGAS	580	12	2,11
PARTICIPANTES	178.508	23.011	14,80
JORNADAS NO TRABAJADAS	367.169	-80.126	-17,91

Fuente: Elaboración propia a partir de datos del Ministerio de Empleo y Seguridad Social

Fecha de actualización: 30/01/2017

	HUELGAS		PARTICIPANTES		JORNADAS NO TRABAJADAS	
	Noviembre	Acumulado Enero-Noviembre	Noviembre	Acumulado Enero-Noviembre	Noviembre	Acumulado Enero-Noviembre
<b>EXTREMADURA</b>	-	<b>10</b>	-	<b>303</b>	-	920
Badajoz	-	8	-	145	-	515
Cáceres	-	5	-	158	-	405

Fuente: Elaboración propia a partir de datos del Ministerio de Empleo y Seguridad Social

Fecha de actualización: 28/02/2017

### CES de Extremadura INFORMA. ESTADÍSTICA DE HUELGAS Y CIERRES PATRONALES

En Extremadura entre los meses de enero y noviembre de 2016 se desarrollaron 10 huelgas, que afectaron a 303 personas trabajadoras (un 64,27% menos que en el mismo periodo de 2016) y supusieron un total de 920 jornadas no trabajadas (un 85,52% menos que en el mismo periodo del año anterior). En España, la cifra de huelgas acumuladas fue de 580 en este periodo de 2016, lo que supone un 2,11% más respecto al mismo periodo de 2016 (12 huelgas más).

## Mediación, Arbitraje y Conciliación Extremadura. Enero-Noviembre 2016

Conciliaciones Individuales según motivación		
	2016 noviembre	2016 acumulado enero- noviembre
Despidos	181	761
Reclamaciones de cantidad	201	2.209
Sanciones y causas varias	134	1.847
<b>Total Extremadura</b>	<b>516</b>	<b>4.817</b>
<b>Total España</b>	<b>35.431</b>	<b>367.781</b>

Fuente: Elaboración propia a partir de datos del Ministerio de Empleo y Seguridad Social

Fecha de actualización: 28/02/2017

### CES de Extremadura INFORMA. ESTADÍSTICA DE MEDIACIÓN, ARBITRAJE Y CONCILIACIÓN.

En Extremadura las conciliaciones individuales acumuladas a mes de noviembre de 2016 fueron 4.817. De estas conciliaciones individuales correspondieron a despidos 761, a reclamaciones de cantidad correspondieron 2.209 y a sanciones y causas varias 1.847. En España, la cifra de conciliaciones individuales acumuladas en este mes de noviembre de 2016 fue de 367.781.

*Cooperativas y Sociedades laborales  
inscritas en la Seguridad Social.  
Extremadura. Trimestre IV- 2016.*

COOPERATIVAS Y SOCIEDADES LABORALES INSCRITAS EN LA SEGURIDAD SOCIAL					
	IV TRIM 2016	Variaciones			
		Trim. Anterior		Año anterior	
		Var. Absoluta	Var. Relativa	Var. Absoluta	Var. Relativa
SOCIEDADES COOPERATIVAS	625	0	0,00	4	0,60
SOCIEDADES LABORALES	276	-1	-0,40	-10	-3,50
<b>EXTREMADURA</b>	<b>901</b>	<b>-1</b>	<b>-0,10</b>	<b>-6</b>	<b>-0,70</b>
ESPAÑA	30.579	-59	-0,20	-118	-0,40
<b>EMPLEO</b>					
SOCIEDADES COOPERATIVAS	5.468	-1.060	-16,20	-14	-0,30
SOCIEDADES LABORALES	1.439	19	1,30	-21	-1,40
<b>EXTREMADURA</b>	<b>6.907</b>	<b>-1.041</b>	<b>-13,10</b>	<b>-35</b>	<b>-0,50</b>
ESPAÑA	379.051	24.574	6,90	12.700	3,50

Fuente: Elaboración propia a partir de datos del Ministerio de Empleo y Seguridad Social

Fecha de actualización: 31/01/2017

**CES de Extremadura INFORMA.** SOCIEDADES COOPERATIVAS Y SOCIEDADES LABORALES INSCRITAS EN LA SEGURIDAD SOCIAL.

En Extremadura las sociedades cooperativas y sociedades laborales inscritas en la seguridad social en el cuarto trimestre de 2016 fueron 901, representando una reducción del 0,10% respecto al mismo periodo en 2015 (-1 sociedades). En el conjunto de España la cifra total de sociedades fue de 30.579 sociedades, un 0,40% menos que en 2015. El empleo generado por las mismas en nuestra comunidad fue de 6.907 personas, con una variación interanual negativa del 0,50% (-35 personas) mientras que en España el empleo generado por las sociedades cooperativas y laborales alcanzó a 379.051 personas, un 3,50% más que en 2015 (+12.700 personas).

***Accidentes de Trabajo y Enfermedades Profesionales.  
Extremadura. Enero-Diciembre 2016***

Accidentes de Trabajo con baja					
		enero- diciembre 2016	enero-diciembre 2015	Var. Absoluta	Var. Relativa
En Jornada por GRAVEDAD	Leves	9.574	9.437	137	1,45
	Graves	156	169	-13	-7,69
	Mortales	11	13	-2	-15,38
En Jornada por SECTORES	Agrario	2.191	2.207	-16	-0,72
	Industria	1.473	1.433	40	2,79
	Construcción	974	996	-22	-2,21
	Servicios	5.103	4.983	120	2,41
IN ITINERE	Total	798	744	54	7,26
<b>TOTAL en jornada Extremadura</b>		<b>9.741</b>	<b>9.619</b>	<b>122</b>	<b>1,27</b>
TOTAL en jornada España		480.051	449.223	30.828	6,86

Fuente: Elaboración propia a partir de datos del Ministerio de Empleo y Seguridad Social

**Fecha de actualización: 22/02/2017**

**CES de Extremadura INFORMA.** ESTADÍSTICA DE ACCIDENTES DE TRABAJO Y ENFERMEDADES PROFESIONALES.

En Extremadura los accidentes de trabajo en jornada a mes de diciembre de 2016 fueron 9.741, representando un aumento del 1,27% respecto al mismo periodo en 2015 (122). En España, los accidentes de trabajo en jornada fueron un total de 480.051, sumando 30.828 accidentes más que en el mismo periodo de 2015, lo que representa un aumento del 6,86%.

# ACTUALIDAD SOCIAL

## INFORMACIÓN SOBRE:

- \* Padrón municipal
- \* Movimiento natural de población
- \* Migraciones
- \* Compraventa de viviendas
- \* Hipotecas
- \* Prestaciones sociales
- \* Dependencia
- \* Presupuestos familiares
- \* Condiciones de vida

## Evolución de la población. Extremadura 2015-2016

	2016			2015			Var. % 2016-2015
	Ambos sexos	Hombres	Mujeres	Ambos sexos	Hombres	Mujeres	
<b>TOTAL ESPAÑA</b>	46.557.008	22.843.610	23.713.398	46.624.382	22.890.383	23.733.999	-0,14
<b>EXTREMADURA</b>	<b>1.087.778</b>	<b>539.239</b>	<b>548.539</b>	<b>1.092.997</b>	<b>542.078</b>	<b>550.919</b>	<b>-0,48</b>
Badajoz	684.113	338.954	345.159	686.730	340.376	346.354	-0,38
Cáceres	403.665	200.285	203.380	406.267	201.702	204.565	-0,64
<b>RESIDENTES ESPAÑOLES</b>							
<b>TOTAL ESPAÑA</b>	41.938.427	20.502.104	21.436.323	41.894.738	20.480.756	21.413.982	0,10
<b>EXTREMADURA</b>	<b>1.054.071</b>	<b>522.326</b>	<b>531.745</b>	<b>1.058.660</b>	<b>524.685</b>	<b>533.975</b>	<b>-0,43</b>
Badajoz	664.015	329.019	334.996	666.405	330.181	336.224	-0,36
Cáceres	390.056	193.307	196.749	392.255	194.504	197.751	-0,56
<b>RESIDENTES EXTRANJEROS</b>							
<b>TOTAL ESPAÑA</b>	4.618.581	2.341.506	2.277.075	4.729.644	2.409.627	2.320.017	-2,35
<b>EXTREMADURA</b>	<b>33.707</b>	<b>16.913</b>	<b>16.794</b>	<b>34.337</b>	<b>17.393</b>	<b>16.944</b>	<b>-1,83</b>
Badajoz	20.098	9.935	10.163	20.325	10.195	10.130	-1,12
Cáceres	13.609	6.978	6.631	14.012	7.198	6.814	-2,88

Fuente: Elaboración propia a partir de datos del INE. Padrón municipal de habitantes 2015 y 2016

Fecha de actualización: 20/01/2017

### CES Extremadura INFORMA. PADRÓN DE HABITANTES

El total de personas inscritas en el Padrón Continuo en Extremadura a 1 de enero de 2016, con datos definitivos, es de 1.087.778 habitantes (46.557.008 habitantes en España), lo que supone una disminución interanual del 0,48% y del 0,14% en España. De este total, 33.707 personas son residentes extranjeros y 4.618.581 en el caso de España, representando el 3,10% y el 9,92% del total de inscritos respectivamente.

## Movimiento Natural de población. Nacimientos. 2015 definitivo

### Tasa de variación anual del número de nacimientos 2015 (%)

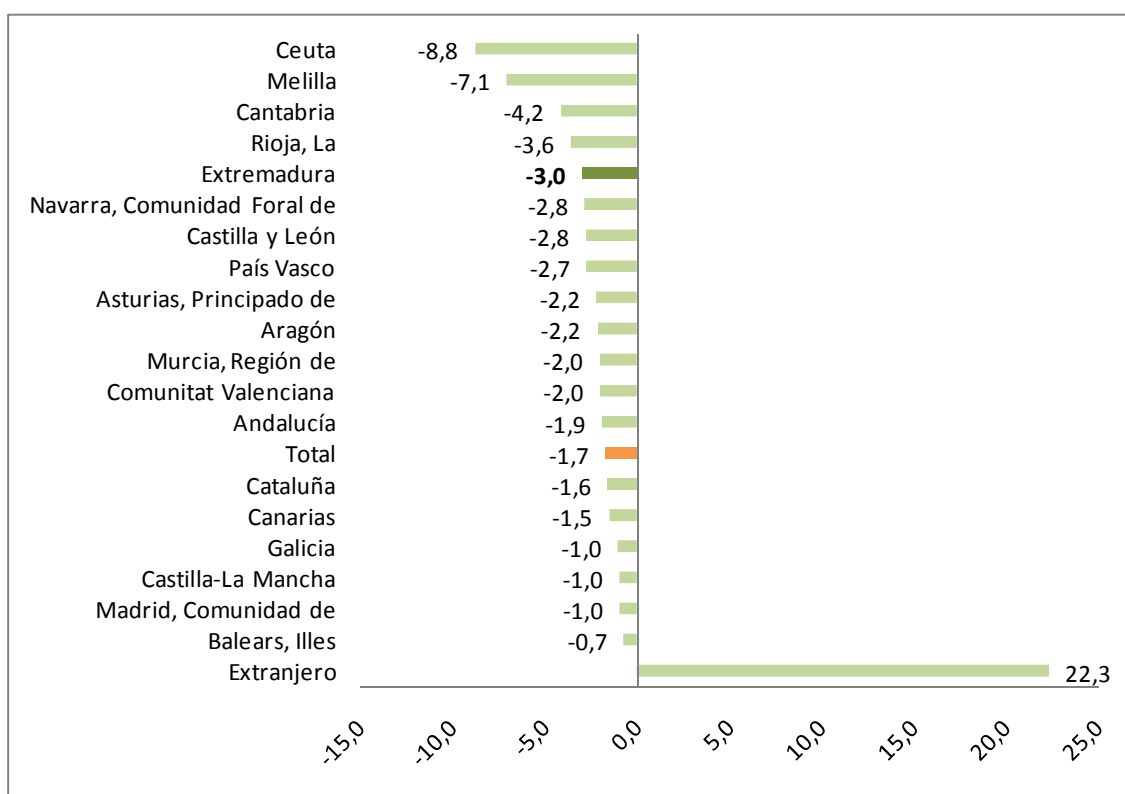

Fuente: Elaboración propia a partir de datos del INE. Movimientos Natural de Población. 2015 Datos definitivos

Fecha de actualización: 13/12/2016

#### CES Extremadura INFORMA. MOVIMIENTO NATURAL DE POBLACIÓN. NACIMIENTOS

Según datos definitivos, en 2015 nacieron en Extremadura, un total de 8.895 niños, es decir, 272 menos que en el mismo periodo del año anterior (un 3,0% menos). Los mayores descensos se dieron en las ciudades autónomas de Ceuta (-8,8%) y Melilla (-7,1%) y en las comunidades de Cantabria (-4,2%) y La Rioja (-3,6%).

## Movimiento Natural de población. Defunciones. 2015 definitivo

### Tasa de variación de defunciones. 2015 (%)

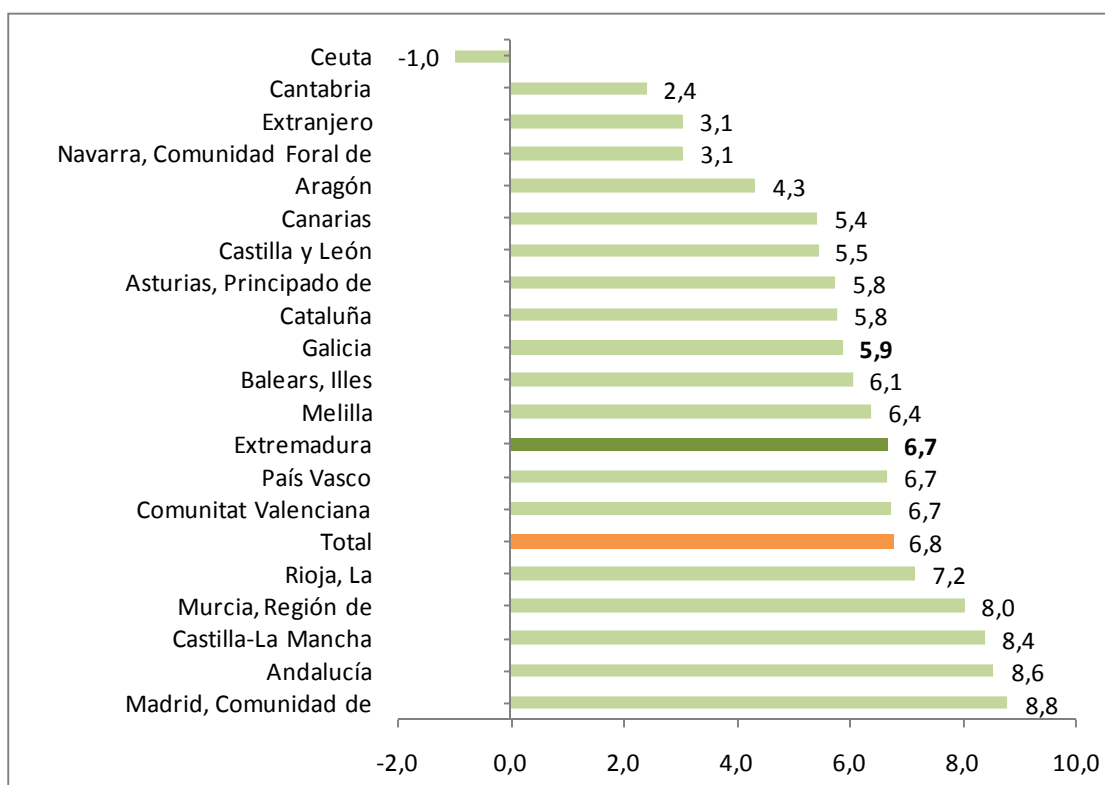

Fuente: Elaboración propia a partir de datos del INE. Movimientos Natural de Población

Fecha de actualización: 13/12/2016

#### CES Extremadura INFORMA. MOVIMIENTO NATURAL DE POBLACIÓN. DEFUNCIONES

En 2015, con datos definitivos, fallecieron en Extremadura 11.519 personas, lo que supuso un 6,7% más que en el mismo periodo del año anterior. El número de defunciones aumentó en todas las Comunidades, salvo en la Ciudad Autónoma de Ceuta (-1,0%).



## Movimiento Natural de población. Saldo vegetativo. 2015 definitivo

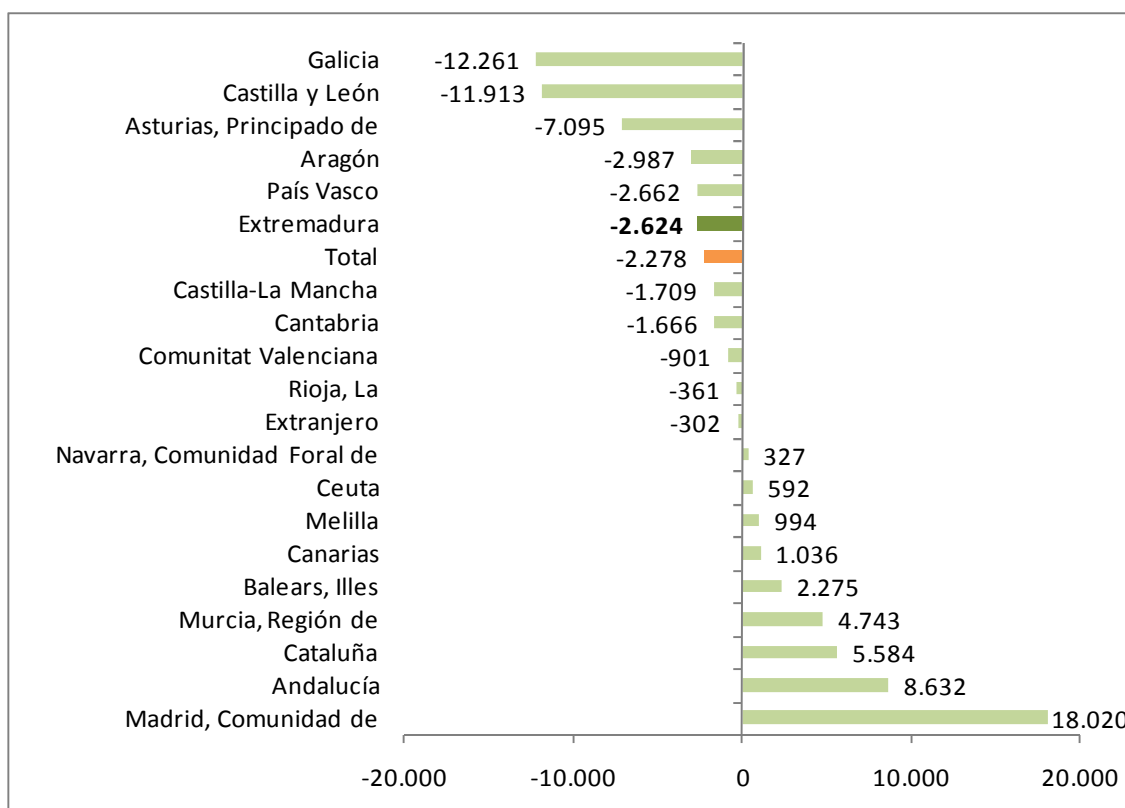

Fuente: INE. Movimientos Natural de Población. 2015 Datos definitivos

Fecha de actualización: 13/12/2016

### CES Extremadura INFORMA. MOVIMIENTO NATURAL DE POBLACIÓN. SALDO VEGETATIVO

El saldo vegetativo (nacimientos menos defunciones) fue negativo en la mayor parte de las Comunidades Autónomas, entre ellas Extremadura. Todas ellas ya presentaban saldo negativo en el mismo periodo de 2014, salvo la Comunidad Foral de Navarra. Las tres comunidades con saldo vegetativo menor fueron Galicia (-12.261), Castilla y León (-11.913) y Principado de Asturias (-7.095) y las que registraron el saldo vegetativo mayor fueron Comunidad de Madrid (18.020), Andalucía (8.632) y Cataluña (5.584)

**Movimiento Natural de población.  
Saldo migratorio con las Comunidades.  
Extremadura. 2015 definitivo**

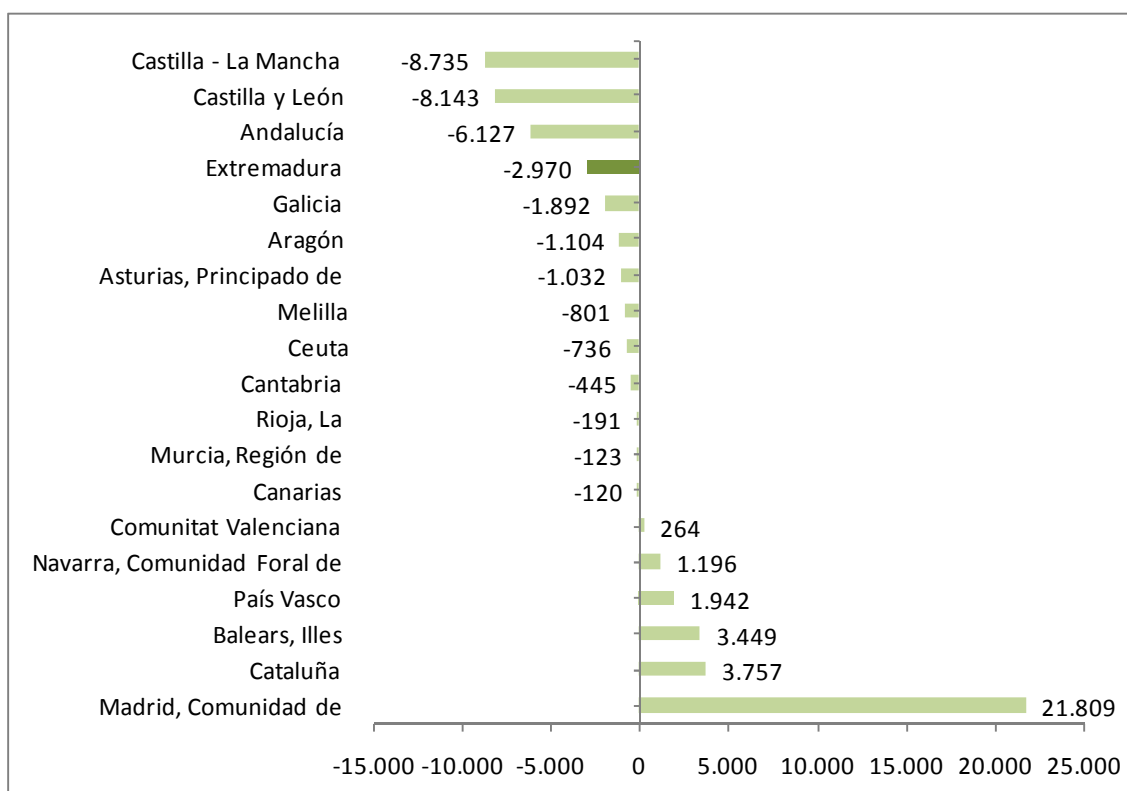

Fuente: Elaboración propia a partir de datos del INE. Movimientos Natural de Población. \*Datos provisionales

Fecha de actualización: 16/15/2016

**CES Extremadura INFORMA. ESTADÍSTICA DE MIGRACIONES. SALDO MIGRATORIO CON LAS COMUNIDADES AUTÓNOMAS**

En 2015, las Comunidades Autónomas de Madrid, Cataluña, e Islas Baleares presentaron los saldos migratorios positivos más elevados entre Comunidades Autónomas. En el extremo opuesto, Castilla-La Mancha, Castilla y León, Andalucía y Extremadura presentaron los saldos migratorios negativos más importantes.

**Estadística de Migraciones.  
Saldo migratorio con el extranjero.  
Extremadura. 2015 definitivos**

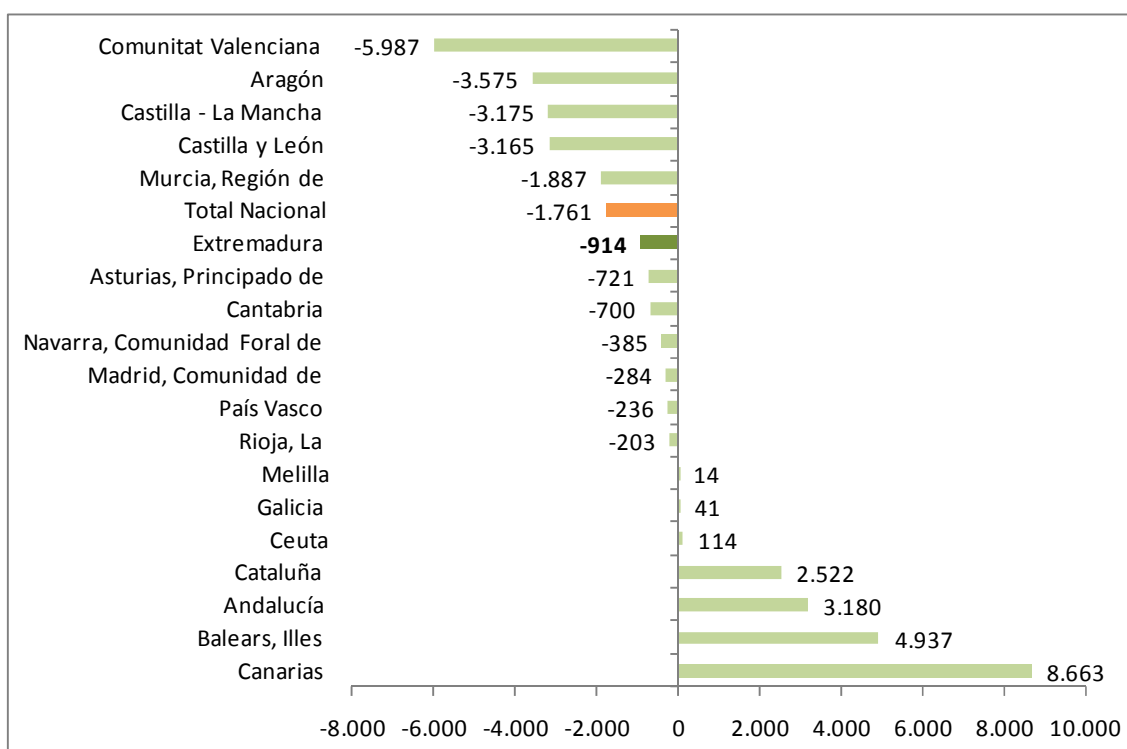

Fuente: Elaboración propia a partir de datos del INE. Estadística de Migraciones

Fecha de actualización: 16/12/2016

**CES Extremadura INFORMA. MOVIMIENTO NATURAL DE POBLACIÓN. SALDO MIGRATORIO CON EL EXTRANJERO**

Comunidad de Canarias, Islas Baleares, Andalucía, Cataluña, Galicia y las ciudades autónomas de Ceuta y Melilla presentaron un saldo migratorio positivo, en valores absolutos, durante 2015. Por su parte, los saldos migratorios negativos más importantes se dieron en las Comunidades de Valencia, Aragón y Castilla la Mancha. Extremadura tuvo un saldo negativo por valor de 914 personas.

**Precio medio por m<sup>2</sup> de vivienda libre.  
Extremadura. IV trimestre 2016**

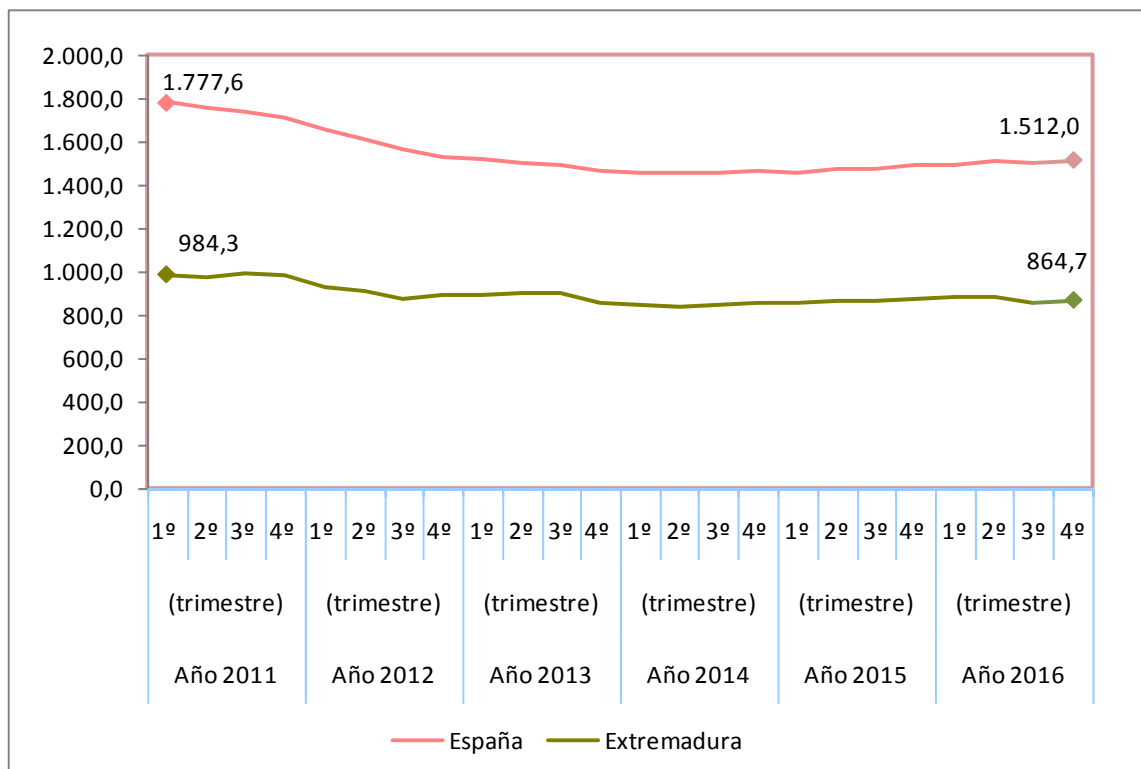

Fuente: Elaboración propia a partir de datos del Ministerio de Fomento

Fecha actualización: 23/02/2017

**CES Extremadura Informa. PRECIO MEDIO POR METROS CUADRADO DE VIVIENDA LIBRE.**

- El precio medio del metro cuadrado de la vivienda libre se situó en 864,7 euros en Extremadura en el cuarto trimestre de 2016.
- En España fueron 1.512,0 euros por metro cuadrado.

**Transmisión de Derechos de la Propiedad. Venta vivienda libre y protegida. Extremadura. Diciembre 2016**

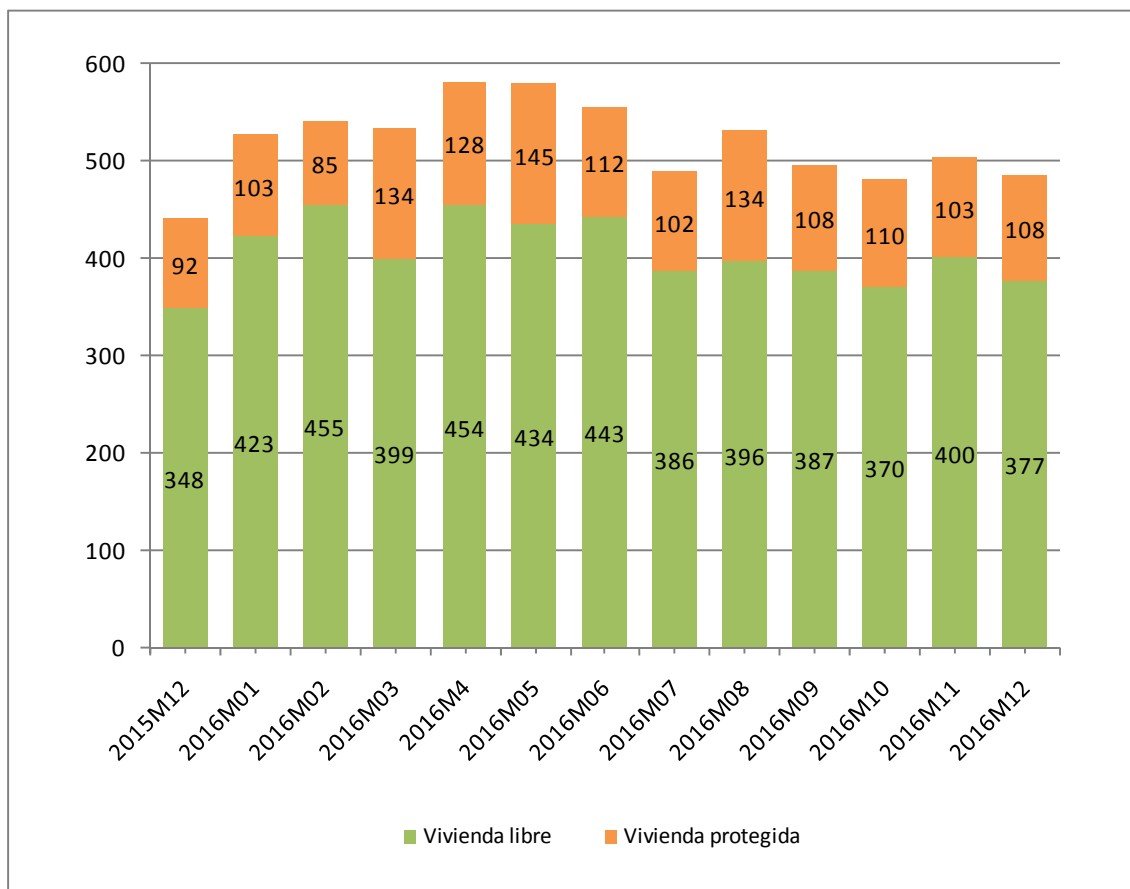

Fuente: Elaboración propia a partir de datos del INE

Fecha de actualización: 10/02/2017

**CES Extremadura Informa. TRANSMISIÓN DE DERECHOS DE LA PROPIEDAD.**

En el mes de diciembre de 2016 se produjeron en Extremadura 485 compraventas de viviendas, de las que 108 eran viviendas protegidas y 377 viviendas libres.

**Transmisión de Derechos de la Propiedad. Venta de vivienda nueva y usada. Extremadura. Diciembre 2016**

Número de compraventa de viviendas nuevas y usadas registradas en Extremadura

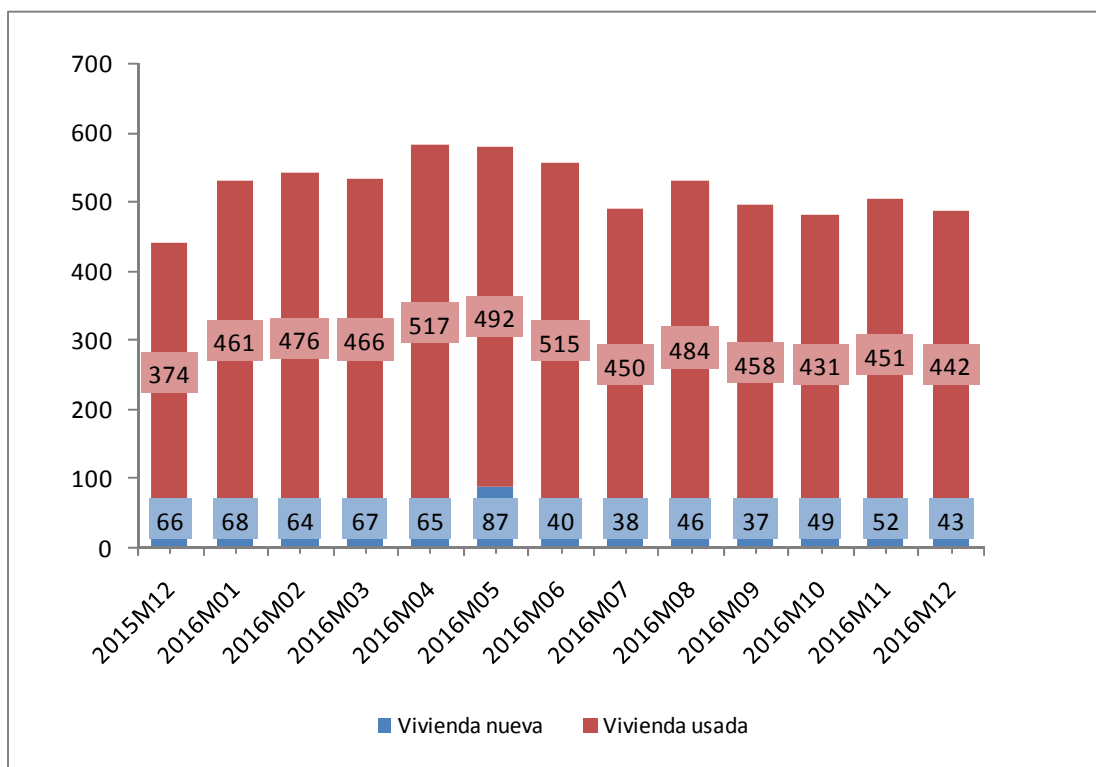

Fuente: Elaboración propia a partir de datos del INE  
 Fecha de actualización: 10/02/2017

**CES Extremadura INFORMA. TRANSMISIÓN DE DERECHOS DE LA PROPIEDAD**

En Extremadura, en el mes de diciembre de 2016 se produjeron 485 compraventas de viviendas, de las que 43 eran viviendas nuevas y 442 eran viviendas usadas.

## Hipotecas sobre viviendas. Diciembre 2016

### Variación interanual (%) Número de hipotecas sobre viviendas Extremadura-España

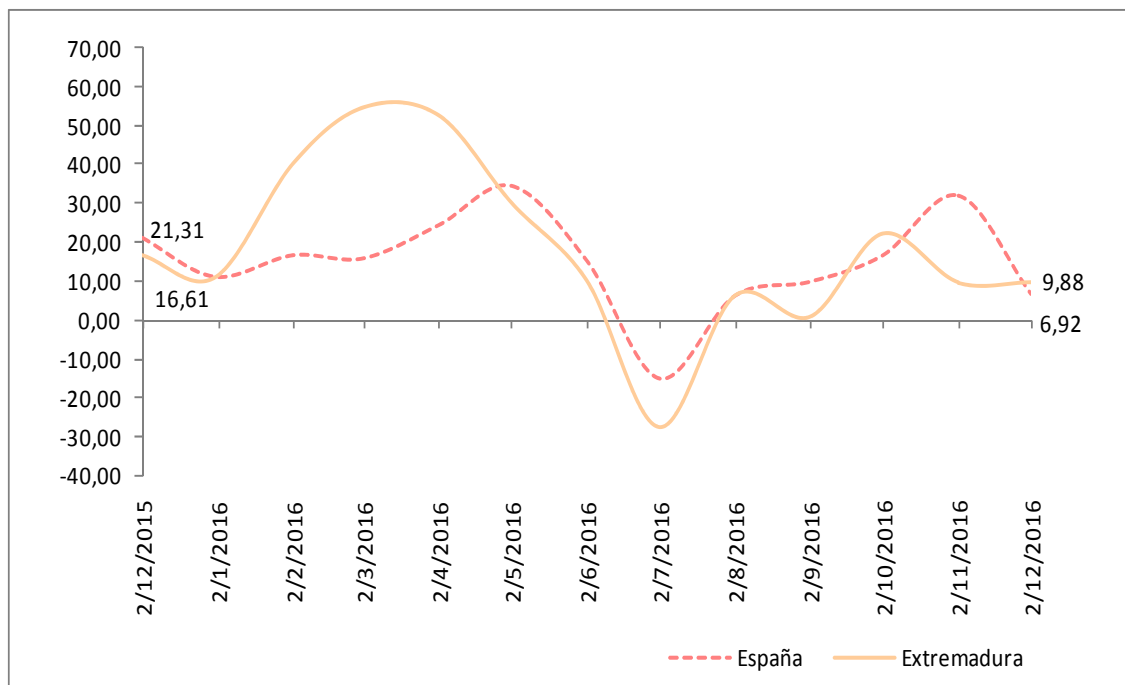

Fuente: Elaboración propia a partir de los datos del INE. Los datos son provisionales desde enero de 2016

Fecha de actualización: 28/02/2017

#### CES Extremadura INFORMA. ESTADÍSTICA DE HIPOTECAS.

- La variación interanual en el número de hipotecas sobre viviendas en Extremadura en el mes de diciembre fue de un 9,88%.
- En España esta variación fue de 6,92%.

## Estadísticas sobre ejecuciones hipotecarias (III trimestre 2016)

Tasa de ejecución hipotecaria de viviendas en el tercer trimestre de 2016 sobre el total de hipotecas constituidas de 2003 a 2015 (%)

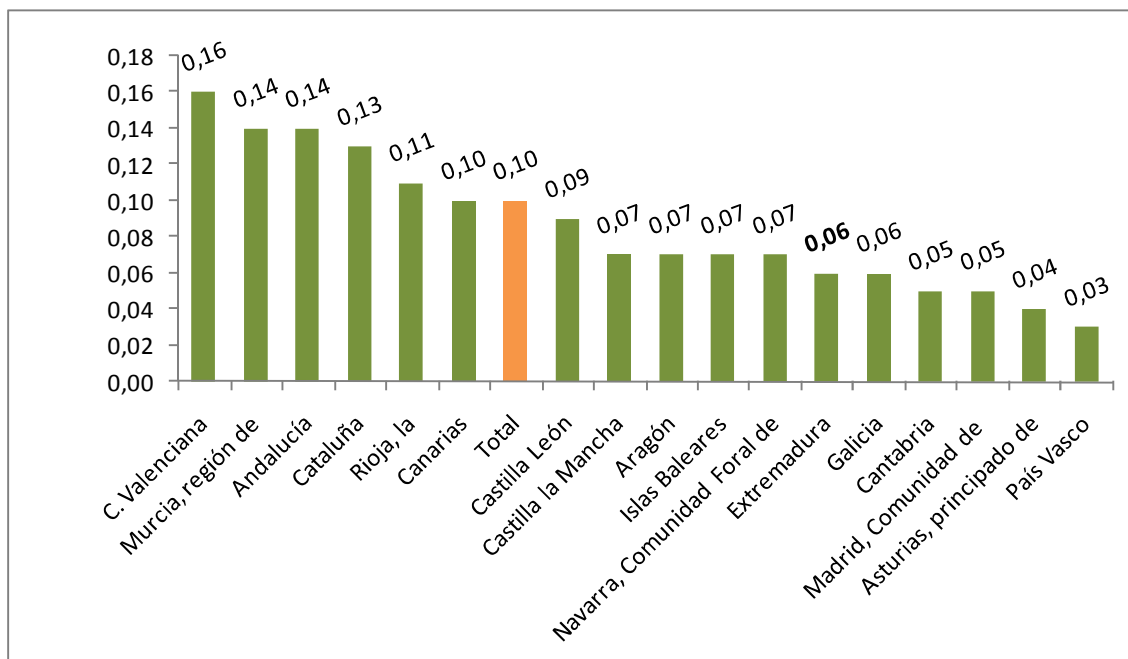

Fuente: Elaboración propia a partir de datos del INE

Fecha de actualización: 02/12/2016

### CES Extremadura INFORMA. ESTADÍSTICA SOBRE EJECUCIONES HIPOTECARIAS.

- El 0,06% de las hipotecas constituidas sobre viviendas en Extremadura en el periodo 2003-2015 han iniciado una ejecución hipotecaria en el tercer trimestre de 2016. En España fue de 0,10%.
- La Comunidad Valenciana (0,16%), la región de Murcia (0,14%), y Andalucía (0,14%) y registran los valores más altos.
- Por otro lado, Comunidad de Madrid (0,05%), Principado de Asturias (0,04%) y País Vasco (0,03%) presentan los valores más bajos.



## Pensiones contributivas Enero 2017

### Importe medio pensiones contributivas de jubilación (Extremadura y España)

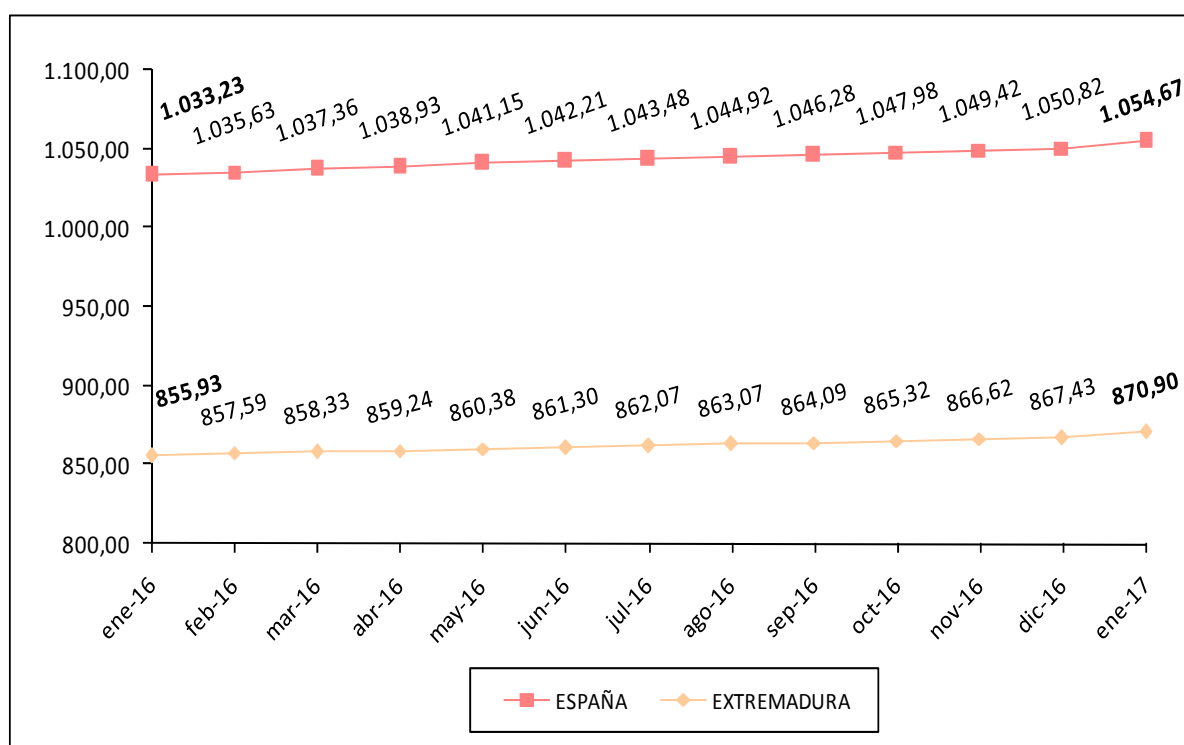

Fuente: Elaboración propia a partir de datos del Ministerio de Empleo y Seguridad Social.

**Fecha de actualización: 22/02/2017**

#### CES Extremadura Informa. PENSIONES CONTRIBUTIVAS.

- La *cuantía media de la pensión de jubilación* alcanzó en Extremadura los 870,90 euros.
- En España, esta pensión llegó a los 1.054,67 euros.

## *Pensiones no contributivas de jubilación. Enero 2017*

### Importe medio pensiones no contributivas de jubilación (Extremadura y España)

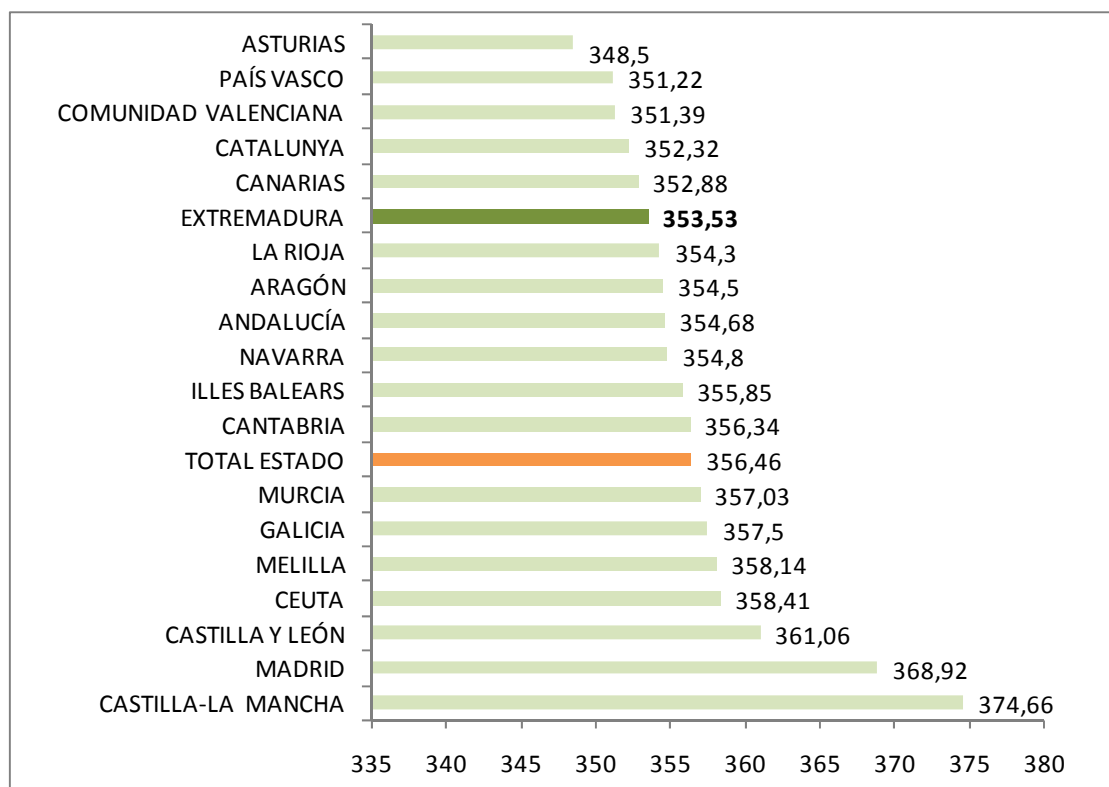

Fuente: Elaboración propia a partir de datos del Ministerio de Sanidad, Servicios Sociales e Igualdad. Instituto de Mayores y Servicios Sociales (IMSERSO)

Fecha de actualización: 13/02/2017

#### **CES de Extremadura INFORMA. PENSIONES NO CONTRIBUTIVAS DE JUBILACIÓN**

- En el mes de enero había en Extremadura 7.923 PNC's de jubilación, lo que supuso el 3,11% del total de España.
- El importe medio de las PNC's de jubilación fue de 353,53 euros en Extremadura y de 356,46 euros en España.

## Sistema para la Autonomía y Atención a la Dependencia. 31 enero 2017

Porcentaje de personas beneficiarias con prestación en relación a la población de las Comunidades Autónoma

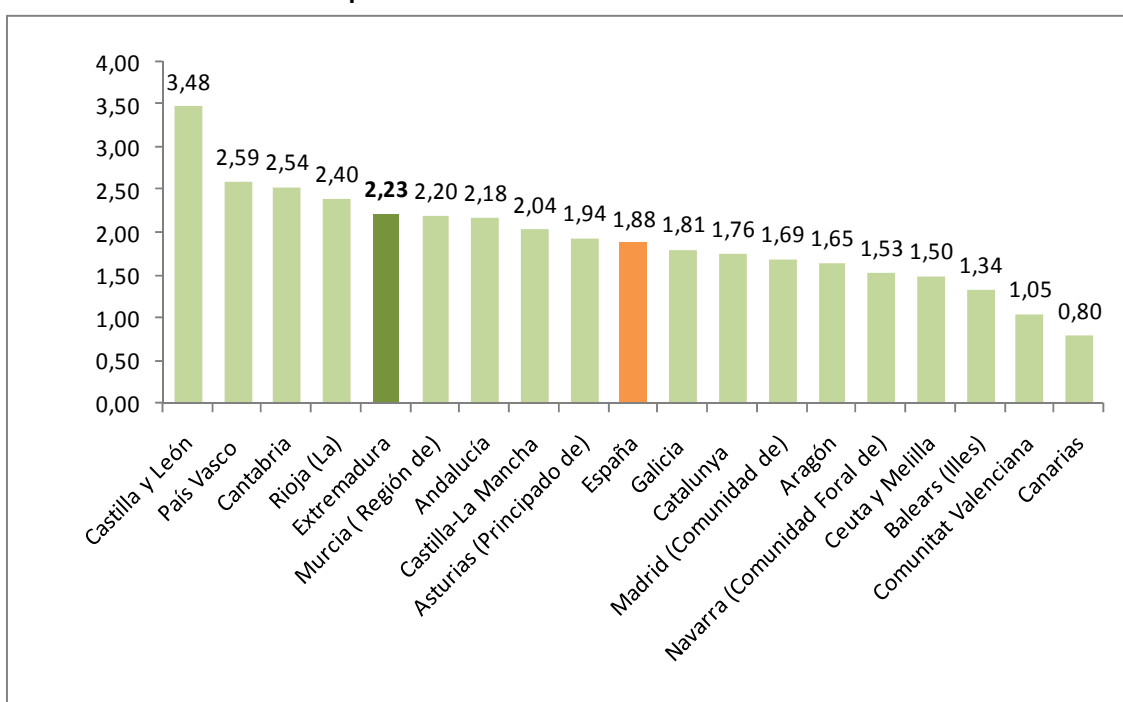

Fuente: Elaboración propia a partir de datos del Ministerio de Sanidad, Servicios Sociales e Igualdad. SAAD  
Fecha actualización: 27/02/2017

### CES Extremadura INFORMA. DEPENDENCIA. PERSONAS BENEFICIARIAS

A 31 de enero de 2017, hay en Extremadura un total de 24.227 personas beneficiarias con prestación (un 2,23% de la población). En la media española suman un total de 873.706 personas (un 1,88% de la población).

**Sistema para la Autonomía y Atención  
a la Dependencia. Solicitudes.  
31 de enero de 2017**

Porcentaje de solicitudes registradas en relación a la población  
de las Comunidades Autónomas

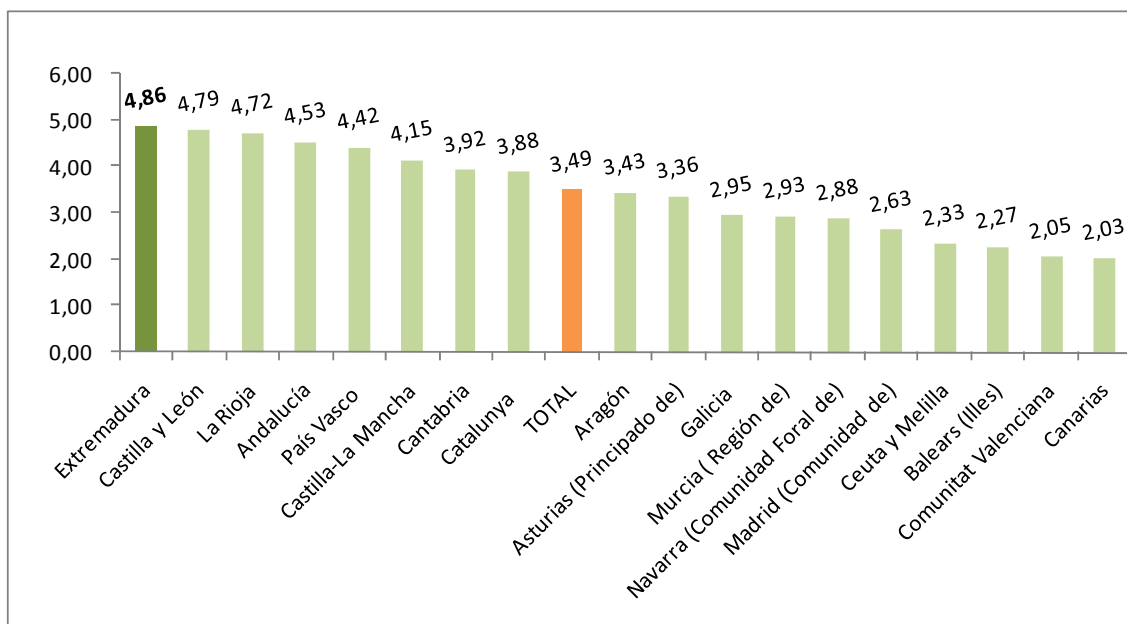

Fuente: Elaboración propia a partir de datos del Ministerio de Sanidad, Servicios Sociales e Igualdad. SAAD

Fecha actualización: 27/02/2017

**CES Extremadura INFORMA. DEPENDENCIA. SOLICITUDES REGISTRADAS**

A 31 de enero de 2017, hay en Extremadura un total de 52.821 solicitudes registradas encontrándose por encima de la media española en cuanto a solicitudes en relación a la población (un 4,86% de la población en Extremadura y un 3,49% en la media española).

## Encuesta de Presupuestos Familiares. Gasto medio por hogar. Extremadura 2007-2015

### Distribución porcentual por grupos de gasto del gasto medio del hogar 2007-2015

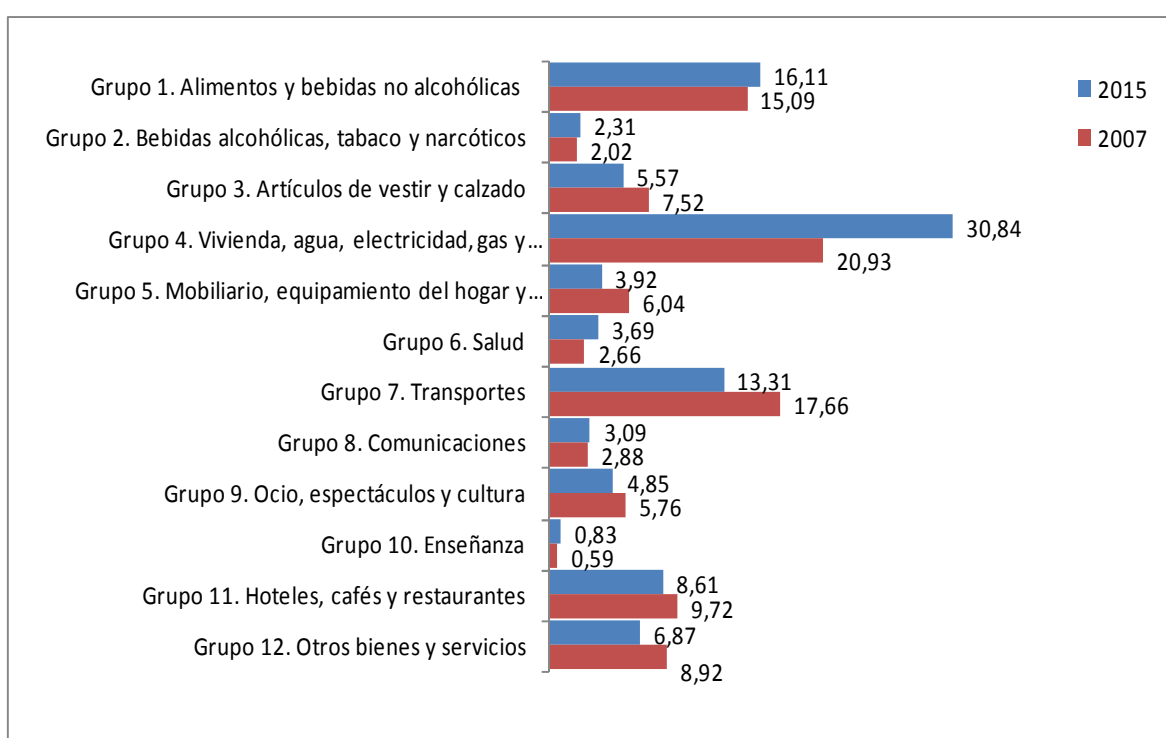

Fuente: Elaboración propia a partir de datos del INE. Encuesta de Presupuestos Familiares (EPH)

Fecha de actualización: 20/06/2015

#### CES Extremadura INFORMA. ENCUESTA DE PRESUPUESTOS FAMILIARES. GASTO MEDIO POR HOGAR

En el análisis por grupos de gasto, los hogares de Extremadura destinan el 30,84% de su presupuesto a gastos relacionados con la vivienda (este grupo incluye alquileres reales, gastos corrientes de agua, electricidad, gas, comunidad, reparaciones, calefacción, así como un alquiler estimado en aquellos casos en los que el hogar es propietario de la vivienda o disfruta en régimen de cesión), y el 16,11% a alimentos. Si se compara con la distribución del gasto en 2007 se observa que el gasto en vivienda suponía el 20,93% y el gasto en alimentos 15,09%.

## Encuesta de Condiciones de Vida. Ingresos medios. Extremadura 2015

Ingresos por personas en Extremadura y España,  
2000-2015 (años de realización de la encuesta)

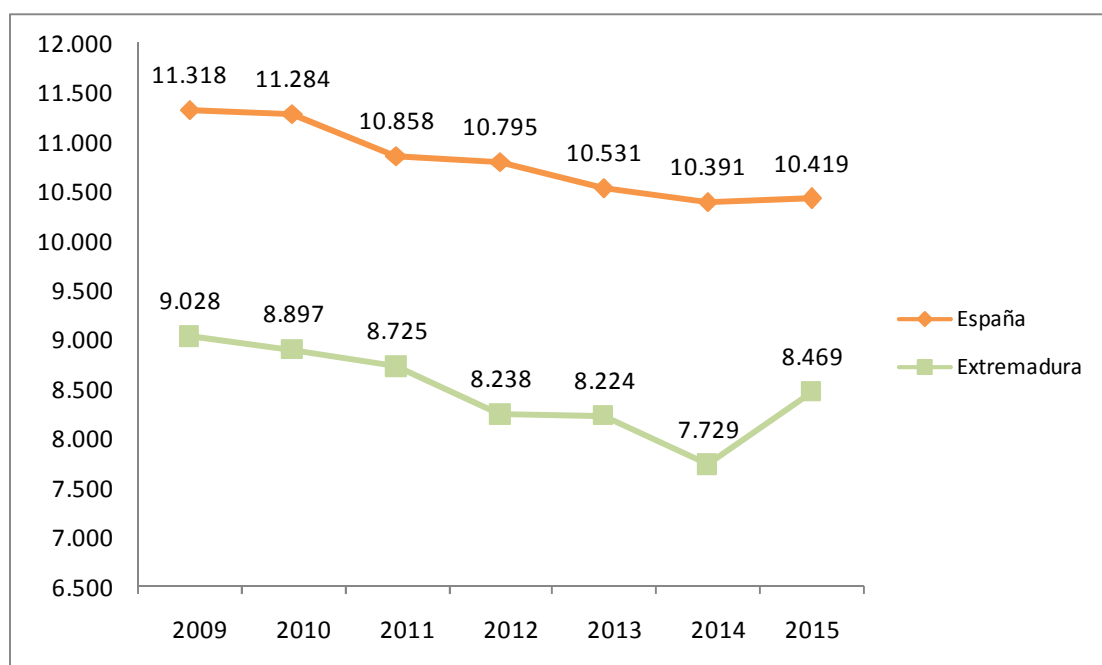

Fuente: Elaboración propia a partir de datos del INE. Encuesta de Condiciones de Vida

Fecha de actualización: 24/05/2016

### CES Extremadura INFORMA. ENCUESTA DE CONDICIONES DE VIDA. INGRESOS POR PERSONA

En Extremadura, los **ingresos medios por persona**, muestran una evolución negativa desde el año 2009 pero que en este último año parecen haberse recuperado, pasando de los 9.028 euros del inicio del periodo hasta los 8.469 euros de ingresos medios (correspondientes a 2014).

## Encuesta de Condiciones de Vida. Riesgo de pobreza. Extremadura 2015

Porcentaje de población en riesgo de pobreza en Extremadura y España, 2009-2014 (años de realización de la encuesta)

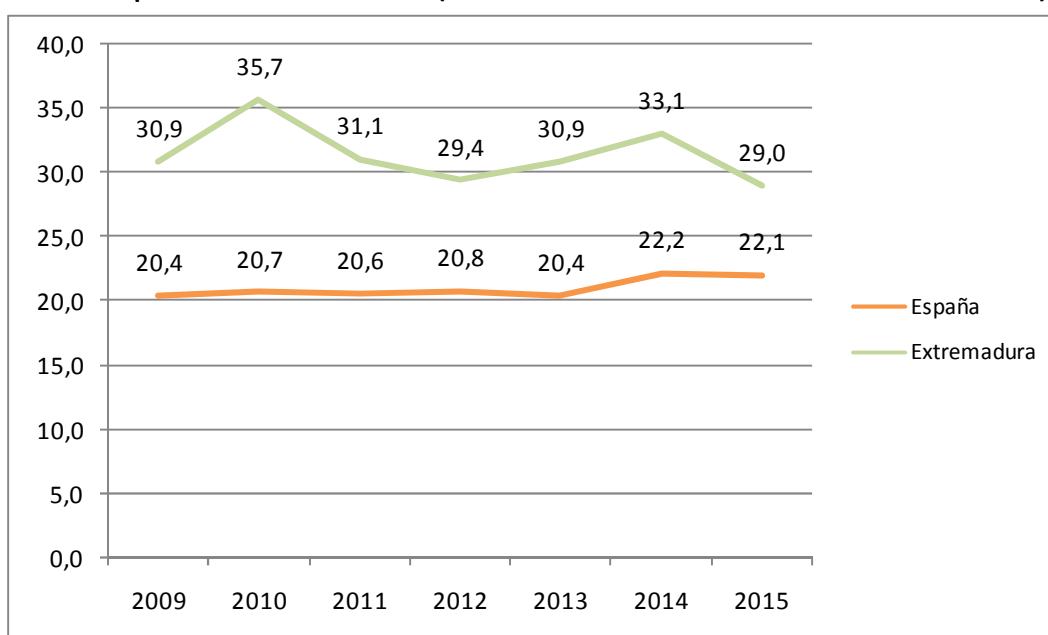

Fuente: Elaboración propia a partir de datos del INE. Encuesta de Condiciones de Vida

Fecha de actualización: 24/05/2016

### CES Extremadura INFORMA. ENCUESTA DE CONDICIONES DE VIDA. RIESGO DE POBREZA

El porcentaje de población por debajo del umbral de riesgo de pobreza se redujo respecto al año anterior, tanto en España como en Extremadura. La población en riesgo de pobreza es un indicador relativo que mide la desigualdad. No mide pobreza absoluta, sino cuántas personas tienen ingresos bajos en relación al conjunto de la población. Así, el 22,1% de la población residente en España estaba por debajo del umbral de la pobreza, frente al 22,2% registrado el año anterior. En Extremadura este porcentaje fue de 29% frente al 33,1% del año anterior.







Consejo  
Económico y  
Social de  
Extremadura

# NORMAS DE INTERÉS PUBLICADAS



# DIARIO OFICIAL DE EXTREMADURA

## NORMAS DE INTERÉS PUBLICADAS. FEBRERO 2017

**Producción vitícola.-** Decreto 3/2017, de 31 de enero, por el que se desarrollan las normas que regulan el potencial de producción vitícola en la Comunidad Autónoma de Extremadura.

**D.O.E. nº 25. 6 de febrero de 2017.**

<http://doe.gobex.es/pdfs/doe/2017/250o/17040006.pdf>

**Programa de desarrollo rural. Ayudas.-** Decreto 4/2017, de 31 de enero, por el que se establecen las bases reguladoras para la concesión de ayudas a las actividades de demostración y las acciones de información, en el marco del Programa de Desarrollo Rural 2014-2020 de Extremadura.

**D.O.E. nº 25. 6 de febrero de 2017.**

<http://doe.gobex.es/pdfs/doe/2017/250o/17040007.pdf>

**Programa de desarrollo rural. Ayudas.-** Decreto 5/2017, de 31 de enero, por el que se establecen las bases reguladoras para la concesión de las ayudas al desarrollo de proyectos/programas de información basados en la realización de intercambios de breve duración entre productores agrarios o forestales y visitas a explotaciones agrarias y forestales.

**D.O.E. nº 25. 6 de febrero de 2017.**

<http://doe.gobex.es/pdfs/doe/2017/250o/17040008.pdf>

**Educación Infantil. Ayudas.-** Decreto 6/2017, de 31 de enero, por el que se establecen las bases reguladoras de la concesión de ayudas para financiar el funcionamiento de centros que imparten el primer ciclo de Educación Infantil (0-3 años) en la Comunidad Autónoma de Extremadura.

**D.O.E. nº 25. 6 de febrero de 2017.**

<http://doe.gobex.es/pdfs/doe/2017/250o/17040009.pdf>

**Transporte sanitario.-** Orden de 24 de enero de 2017 por la que se regula el procedimiento de habilitación del personal de vehículos de transporte sanitario.

**D.O.E. nº 25. 6 de febrero de 2017.**

<http://doe.gobex.es/pdfs/doe/2017/250o/17050007.pdf>

**Acción social.-** Decreto 8/2017, de 7 de febrero, por el que se crea y regula la Mesa del Diálogo Civil del Tercer Sector de Extremadura.

**D.O.E. nº 29. 10 de febrero de 2017.**

<http://doe.gobex.es/pdfs/doe/2017/290o/17040012.pdf>

**Igualdad social.-** Decreto 7/2017, de 7 de febrero, por el que se regula la estructura, composición y funcionamiento del Observatorio Extremeño contra la discriminación por orientación sexual e identidad de género.

**D.O.E. nº 30. 13 de febrero de 2017.**

<http://doe.gobex.es/pdfs/doe/2017/300o/17040011.pdf>

**Denominación de Origen.-** Decreto 10/2017, de 7 de febrero, por el que se aprueba el Reglamento de la Denominación de Origen Protegida "Torta del Casar".

**D.O.E. nº 30. 13 de febrero de 2017.**

<http://doe.gobex.es/pdfs/doe/2017/300o/17040014.pdf>

**Indicación Geográfica Protegida.-** Decreto 11/2017, de 7 de febrero, por el que se aprueba el Reglamento de la Indicación Geográfica Protegida "Cordero de Extremadura".

**D.O.E. nº 30. 13 de febrero de 2017.**

<http://doe.gobex.es/pdfs/doe/2017/300o/17040015.pdf>

**Indemnizaciones.-** Decreto 12/2017, de 7 de febrero, por el que se establecen las gratificaciones, indemnizaciones y dietas de los empleados públicos y miembros de las mesas electorales que participen en el procedimiento electoral agrario convocado por Decreto 210/2016, de 28 de diciembre.

**D.O.E. nº 30. 13 de febrero de 2017.**

<http://doe.gobex.es/pdfs/doe/2017/300o/17040016.pdf>

**Viviendas.-** Decreto 13/2017, de 7 de febrero, de creación y régimen jurídico de la Bolsa de Viviendas para el alquiler asequible en Extremadura.

**D.O.E. nº 30. 13 de febrero de 2017.**

<http://doe.gobex.es/pdfs/doe/2017/300o/17040017.pdf>

**Viviendas. Protección social.-** Ley 2/2017, de 17 de febrero, de emergencia social de la vivienda de Extremadura.

**D.O.E. nº 37. 22 de febrero de 2017.**

<http://doe.gobex.es/pdfs/doe/2017/370o/17010002.pdf>

**Empleo. Ayudas.-** Decreto 21/2017, de 21 de febrero, por el que se regula el programa extraordinario de ayudas al empleo destinadas a paliar los efectos negativos ocasionados por las tormentas de julio de 2016 en determinados municipios de la provincia de Badajoz.

**D.O.E. nº 40. 27 de febrero de 2017.**

<http://doe.gobex.es/pdfs/doe/2017/400o/17040025.pdf>



Junta de Extremadura