



Consejo  
Económico y  
Social de  
Extremadura

# RAES

Revista de Actualidad Económica y Social

Febrero 2017. Número 15

DATOS DE LA  
ACTUALIDAD ECONÓMICA,  
LABORAL Y SOCIAL DE  
EXTREMADURA

NOTICIAS Y NORMAS DE  
INTERÉS PUBLICADAS



REVISTA DE ACTUALIDAD ECONÓMICA Y SOCIAL

Publicación electrónica

EDITA: CES DE EXTREMADURA

Paseo de Roma, s/n. Edificio Morerías. Módulo A

[cesextremadura@gobex.es](mailto:cesextremadura@gobex.es)

Tel. 924009222

La reproducción de esta publicación está permitida  
citando su procedencia

# Índice

## Actualidad

Noticias	9
Actualidad Económica	17
• PIB Extremadura	18
• Deuda Pública	19
• Recaudación tributaria	20
• Licitación Pública	22
• Sociedades mercantiles	24
• Coste laboral total	26
• Índice de precios de consumo	27
• Índice de precios industriales	29
• Índice de producción industrial	30
• Índice de comercio al por menor	31
• Comercio exterior	32
• Ocupación hotelera	33
Actualidad Laboral	35
• Encuesta de población activa	36
• Paro registrado	40
• Afiliación a la Seguridad Social	42
• Contratos registrados	43
• Prestaciones por desempleo	44
• Huelgas y cierres patronales	45
• Mediación, arbitraje y conciliación	46
• Cooperativas y Sociedades Laborales	47
• Accidentes de trabajo	48
Actualidad Social	49
• Padrón municipal	50
• Movimiento natural de población	51
• Migraciones	55
• Compraventa de viviendas	56
• Hipotecas	59
• Prestaciones sociales	61
• Dependencia	63
• Presupuestos familiares	65
• Condiciones de vida	66
Normas de interés publicadas	69

## ACTUALIDAD



*Mª Mercedes Vaquera Mosquero  
Presidenta del CES de Extremadura*

### **Jornada Mecanismos Alternativos de Resolución de Conflictos.**

El pasado 25 de enero, en la Sala de la Autonomía de la Asamblea de Extremadura, se celebró una Jornada titulada “Mecanismos Alternativos de Resolución de Conflictos”. Organizada por el CES de Extremadura, enmarcada en el Protocolo de Colaboración que firmaron el pasado 2 de junio de 2016 los CES de España y Portugal, y los de La Raya: Galicia, Castilla y León, Andalucía y Extremadura.

Quiero dar las gracias a todas las personas que, de forma desinteresada, han participado en esta Jornada, que ciertamente han sido un gran éxito. Esta Jornada ha sido inaugurada por el Vicepresidente de la Asamblea de Extremadura, D. José Andrés Mendo Vidal, y ha contado con importantes especialistas en la materia: Dña. Milagros Yagüe Maricalva, Subdirectora General de Arbitraje y Derechos del Consumidor de la Agencia Española de Consumo Seguridad Alimentaria y Nutrición; D. Francisco La Moneda Díaz, Director de la Cátedra de Derecho de Arbitraje de la Universidad de Extremadura; Dña Leonor Martínez-Pereda Soto, Gerente del Instituto de Consumo de Extremadura; Dña. Olga Ruiz Legido, Consejera del CES de Andalucía en representación de los Consumidores y Usuarios, Presidenta de FACUA Andalucía; D. Félix Martín Galicia, Consejero del CES de España en representación de los Consumidores, Secretario General de Hispacoop; y D. Mariano García Sardiña, Empresario y miembro de la Confederación Regional de Empresarios de Extremadura.



El interés de esta Jornada ha radicado en aportar a los consumidores otras alternativas a la vía judicial en cuanto a poder resolver los conflictos de consumo, que sean satisfactorios para estos. Conflictos dolorosos en muchas ocasiones, como cuando se produce la pérdida de la vivienda, o los cortes de suministros de servicios esenciales.

También se constata una cierta saturación de los órganos de resolución de conflictos alternativos a la vía judicial, una dilación de los procedimientos y un elevado coste público, lo que obliga a buscar nuevas vías alternativas rápidas, eficaces y eficientes que generen mayor confianza para los consumidores y resulten sostenibles para el erario público.

De ahí la Directiva 2013/11/UE, la cual se ha analizado en esta Jornada, y que se dictó con la finalidad de contribuir, a través de un alto nivel de protección del consumidor, al buen funcionamiento del mercado interior, garantizando que los consumidores puedan, si así lo desean, presentar reclamaciones ante entidades que ofrezcan procedimientos de resolución alternativos de litigios, que sean independientes, imparciales, transparentes, y ofrezcan soluciones efectivas, rápidas

y justas. Ello sin perjuicio de la obligatoriedad de participar en este tipo de procedimientos prescrita en la legislación nacional, siempre que ésta no impida a las partes ejercer su derecho de acceso al sistema judicial. Este sistema debe beneficiar a los consumidores y, por consiguiente, reforzar su confianza en el mercado.

### **Reunión de los Consejos Económicos y Sociales españoles miembros de la Red Transnacional Atlántica en Vitoria.**

El Consejo Económico y Social de Extremadura, como miembro de la Red Transnacional Atlántica, estuvo representado en la reunión que se celebró el pasado 31 de enero en Vitoria, y en la que también estuvieron representados, el Consejo Económico y Social de Andalucía, el Consejo Económico y Social de Castilla y León, el Consejo Económico y Social de Galicia, el Consejo Económico y Social del País Vasco y el Consejo Económico y Social de Canarias

En ella se abordaron, entre otras cuestiones, el Informe que cada CES Autonómico tiene que elaborar para el Grupo de Trabajo de la Red Transnacional Atlántica referido a la implementación de la Estrategia Atlántica, delineada en noviembre de 2011, que tiene por objetivo prioritario fomentar el crecimiento económico y el empleo sostenible en las regiones interlocutoras de la fachada atlántica.



Para Extremadura, como región transfronteriza entre España y Portugal sin fachada atlántica propia, la implementación de la Estrategia Atlántica supone una oportunidad, al ser una zona vinculada geográficamente a las zonas de mayor impacto del espacio transfronterizo España-Portugal, que por su naturaleza geoestratégica dependen en mucho del desarrollo económico y de infraestructuras de zonas de la fachada atlántica. Pudiéndose destacar, a nivel de transportes las zonas portuarias, plataformas logísticas, infraestructuras de gestión de transportes intermodales de mercancías (carreteras, trenes, puertos y aeropuertos que intervienen en la gestión de “trading” de mercancías y de cadenas de aprovisionamiento y suministro de bienes y servicios) y transportes de personas de forma rápida, moderna y efectiva como algunas de las principales necesidades de comunicación.

Al margen de estas dos actividades que hemos llevado a cabo, el CES de Extremadura continúa su intensa actividad. Hemos iniciados los trabajos de la Memoria Socioeconómica 2016, seguimos trabajando en el Informe a iniciativa de las Hurdes y próximamente abordaremos un nuevo Informe a iniciativa propia referido a las Infraestructuras en Extremadura. Además, se está elaborando el Dictamen solicitado por el Gobierno sobre el Anteproyecto de Ley de prevención de consumo de bebidas alcohólicas en personas menores de edad.

*M<sup>a</sup> Mercedes Vaquera Mosquero  
Presidenta del CES de Extremadura*







Consejo  
Económico y  
Social de  
Extremadura

# NOTICIAS



## **El SES abrirá las consultas por las tardes para reducir las listas de espera**

2 de enero de 2017

También ampliará el horario de las pruebas diagnósticas en los hospitales con el mismo fin de la línea iniciada con las intervenciones quirúrgicas

<http://www.hoy.es/extremadura/201701/02/abrira-consultas-tardes-para-20170102000519-v.html>

## **La recaudación tributaria en Extremadura va camino de cerrar 2016 en máximos históricos**

2 de enero de 2017

El Impuesto de Sociedades aumenta más de un 30% respecto al 2015 y duplica la cifra del 2013. A falta de diciembre, ya casi se iguala todo 2015 y se está muy cerca del 2007, el tope hasta ahora.

[http://www.elperiodicoextremadura.com/noticias/extremadura/recaudacion-tributaria-extremadura-va-camino-cerrar-2016-maximos-historicos\\_988143.html](http://www.elperiodicoextremadura.com/noticias/extremadura/recaudacion-tributaria-extremadura-va-camino-cerrar-2016-maximos-historicos_988143.html)

## **El permiso de paternidad duplicará su duración a partir de este 1 de enero**

2 de enero de 2017

A partir de este 1 de enero, el permiso de paternidad se ampliará de dos a cuatro semanas por nacimiento de un hijo, adopción o acogimiento familiar, seis años después de su aprobación por ley.

<http://www.20minutos.es/noticia/2924472/0/permiso-paternidad-duplican-duracion-desde-1-enero-2017/>

## **La Junta cerró 2016 con más de 4.000 millones de deuda financiera**

3 de enero de 2017

El pago de facturas pendientes a proveedores lleva a la Administración regional a superar por primera vez la cifra de 4.000 millones al cierre de un año natural.

<http://www.hoy.es/extremadura/201701/02/junta-cerro-2016-millones-20170102215125.html>

## **Los jueces abren otra guerra a la banca por los gastos de las hipotecas**

4 de enero de 2017

Tras una sentencia del Supremo, diferentes tribunales condenan a las entidades a devolver lo pagado por los clientes en notarios, registros y el impuesto de actos jurídicos documentados

[http://economia.elpais.com/economia/2017/01/03/actualidad/1483474423\\_689647.html](http://economia.elpais.com/economia/2017/01/03/actualidad/1483474423_689647.html)

## **El transporte de ganado tendrá menos exigencias**

6 de enero de 2017

El Gobierno publica el real decreto que desarrolla el reglamento original de la Comisión Europea del año 2005. El cambio vincula a los viajes de menos de doce horas de trayecto

<http://www.hoy.es/agro/201701/06/transporte-ganado-tendra-menos-20170106002443-v.html>

El Decreto se ha publicado en el BOE el día 9 de enero de 2017 y tiene un período transitorio de aplicación de un año.

## **El Hospital Infanta Cristina incorporará este año una unidad para tratar el ictus**

11 de enero de 2017

A partir del 1 de febrero se iniciará la actividad en dicho hospital de la Unidad de ictus o de accidentes cerebrovasculares, que contará con un neurólogo de guardia de presencia física y donde se realizarán técnicas neurorradiológicas "urgentes" las 24 horas del día.

<http://www.hoy.es/badajoz/201701/11/hospital-infanta-cristina-incorporara-20170111195057.html>

## **Acorex evita la liquidación tras aceptar el convenio sus principales acreedores**

12 de enero de 2017

La mayoría opta por aceptar una quita del 85%; el 15% restante se devolverá en un plazo de dos años. Logra el voto favorable de las entidades que suman el 71,6% de la deuda ordinaria (necesitaba el 65%)

[http://www.elperiodicoextremadura.com/noticias/extremadura/acorex-evita-liquidacion-aceptar-convenio-sus-principales-acreedores\\_990428.html](http://www.elperiodicoextremadura.com/noticias/extremadura/acorex-evita-liquidacion-aceptar-convenio-sus-principales-acreedores_990428.html)

## **La CHG retirará del fondo del río lodos y raíces del nenúfar con maquinaria**

16 de enero de 2017

Los trabajos se iniciarán cuando se pueda abrir el azud pues se tiene que reducir el nivel del cauce. Esta labor ha tenido que esperar porque requiere para su ejecución que haya bajas temperaturas.

[http://www.elperiodicoextremadura.com/noticias/badajoz/chg-retirara-fondo-rio-lodos-raices-nenufar-maquinaria\\_991231.html](http://www.elperiodicoextremadura.com/noticias/badajoz/chg-retirara-fondo-rio-lodos-raices-nenufar-maquinaria_991231.html)

## **Theresa May apuesta por un 'brexit' duro que saque del todo al Reino Unido del mercado único**

17 de enero de 2017

Theresa May también ha expuesto las doce prioridades que el Reino Unido establecerá en sus negociaciones con la UE. Entre estos objetivos se encuentra el de abandonar el acceso preferencial al mercado único y la salida del Tribunal Europeo de Justicia a cambio del pleno control de las fronteras británicas.

<http://www.20minutos.es/noticia/2935569/0/theresa-may-discurso-brexit-reino-unido-union-europea/#xtor=AD-15&xts=467263>

## **Extremadura pide medidas para evitar que las CCAA compitan bajando impuestos**

18 de enero de 2017

También plantea a las autonomías el debate sobre el cambio climático y la igualdad de género. El Presidente extremeño defiende un modelo de financiación basado en la igualdad y «con la lupa puesta en la sanidad»

[http://www.elperiodicoextremadura.com/noticias/extremadura/extremadura-pide-medidas-evitar-ccaa-compitan-bajando-impuestos\\_991848.html](http://www.elperiodicoextremadura.com/noticias/extremadura/extremadura-pide-medidas-evitar-ccaa-compitan-bajando-impuestos_991848.html)

## **Javier Peinado (Creex): Los empresarios del sector turístico de Extremadura necesitan infraestructuras para competir en igualdad de condiciones**

19 de enero de 2017

La Confederación Regional de Empresarios de Extremadura (Creex) ha acudido a la Feria Internacional de Turismo (FITUR) para apoyar a un sector empresarial muy importante en la región, porque cómo bien ha destacado el Secretario General de la Creex, Javier Peinado, aunque en Extremadura no tiene el mismo peso económico en el Producto Interior Bruto que en otras regiones, es prioritario por su importancia y por su potencial de crecimiento y desarrollo.

<http://digitalextremadura.com/not/82922/-javier-peinado-creex-los-empresarios-del-sector-turistico-de-extremadura-necesitan-infraestructuras-para-competir-en-igualdad-de-condiciones>

## **Cataluña, Extremadura, Valencia, Baleares y Aragón, las CCAA donde más se paga por el impuesto de Patrimonio**

22 de enero de 2017

Cataluña, Extremadura, Valencia, Baleares y Aragón son las CCAA donde más se paga por el impuesto de Patrimonio a tenor de la última normativa aprobada en cada una de estas CCAA. Todas ellas, salvo Baleares, han establecido un mínimo exento menor que la norma general estatal, que asciende a 700.000 euros, y las cuatro primeras aplican tipos impositivos más elevados que el resto. En el extremo contrario se sitúan Madrid, que tiene bonificada el 100 por cien de la cuota y La Rioja, que bonifica el 50 por ciento de la misma.

[http://www.elperiodicoextremadura.com/noticias/extremadura/cataluna-extremadura-valencia-baleares-aragon-ccaa-donde-mas-paga-impuesto-patrimonio\\_992966.html](http://www.elperiodicoextremadura.com/noticias/extremadura/cataluna-extremadura-valencia-baleares-aragon-ccaa-donde-mas-paga-impuesto-patrimonio_992966.html)

## **Extremadura designa a Francisco Pedraja para la Comisión Nacional sobre Financiación Autonómica**

24 de enero de 2017

El catedrático de Economía Francisco Pedraja representará a Extremadura en la Comisión Nacional sobre Financiación Autonómica que se constituirá próximamente para abordar la reforma del nuevo modelo entre las comunidades autónomas y el Gobierno.

[http://www.elperiodicoextremadura.com/noticias/extremadura/extremadura-designa-francisco-pedraja-comision-nacional-financiacion-autonomica\\_993450.html](http://www.elperiodicoextremadura.com/noticias/extremadura/extremadura-designa-francisco-pedraja-comision-nacional-financiacion-autonomica_993450.html)

## **Extremadura en Fitur recibió un 30% más de visitas que en la edición de 2016**

24 de enero de 2017

Durante los tres días que Fitur dedica al área profesional, del 18 al 20 de enero, se han celebrado 475 reuniones de trabajo, superando la edición anterior, lo que significa que "Extremadura continúa generando el interés de las empresas del sector y agencias", además de "miles de ciudadanos que han pasado por los mostradores en demanda de información sobre los valores culturales, patrimoniales y paisajísticos que reúne Extremadura", señala la Junta.

[http://www.elperiodicoextremadura.com/noticias/extremadura/extremadura-fitur-recibio-30-mas-visitas-edicion-2016\\_993436.html](http://www.elperiodicoextremadura.com/noticias/extremadura/extremadura-fitur-recibio-30-mas-visitas-edicion-2016_993436.html)

## **El PSOE saca adelante los Presupuestos con la abstención del PP y C's**

25 de enero de 2017

Las cuentas se elevan a 5.171 millones de euros, un 0,3 % más que las de 2016 y dedican 6,5 euros de cada 10 a políticas sociales, cuya dotación se incrementa en 34,4 millones de euros.

<http://www.hoy.es/extremadura/201701/24/psoe-saca-adelante-presupuestos-20170124201630.html>

## **El CES de Extremadura aboga por las vías alternativas a la judicial para resolver los conflictos**

25 de enero de 2017

Por su parte, la subdirectora general de Arbitraje y Derechos del Consumidor de la Agencia Española de Consumo, Seguridad Alimentaria y Nutrición, Milagros Yagüe, ha explicado que es preciso trasponer al ordenamiento jurídico español la directiva de la UE de resolución extrajudicial de conflictos, lo que podría hacerse en los próximos meses.

[http://www.elperiodicoextremadura.com/noticias/extremadura/ces-extremadura-aboga-vias-alternativas-judicial-resolver-conflictos\\_993713.html](http://www.elperiodicoextremadura.com/noticias/extremadura/ces-extremadura-aboga-vias-alternativas-judicial-resolver-conflictos_993713.html)

## **Extremadura registra la tasa de paro más alta del país con un 28,31%**

26 de enero de 2017

Extremadura es la única comunidad autónoma en la que el desempleo aumentó en 2016, con 900 parados más que el año anterior (0,63 %), hasta situarse en 141.300, con una tasa de paro del 28,31 %, la más alta del país, según datos de la Encuesta de Población Activa (EPA) del Instituto Nacional de Estadística (INE).

[http://www.elperiodicoextremadura.com/noticias/extremadura/extremadura-cierra-2016-900-desempleados-mas\\_993997.html](http://www.elperiodicoextremadura.com/noticias/extremadura/extremadura-cierra-2016-900-desempleados-mas_993997.html)

## **¿Puede convertirse Reino Unido en un paraíso fiscal?**

26 de enero de 2017

Londres mantendrá vivos los acuerdos de intercambio fiscal pero se lanzará a rebajas en el Impuesto sobre Sociedades.

[http://cincodias.com/cincodias/2017/01/25/economia/1485373028\\_074665.html?por=mosaico](http://cincodias.com/cincodias/2017/01/25/economia/1485373028_074665.html?por=mosaico)

## **Europa reconoce a Extremadura como región emprendedora de 2017**

27 de enero de 2017

El programa Región Emprendedora Europea (REE) reconoce y recompensa a las regiones europeas que hayan mostrado una estrategia destacada e innovadora en materia de emprendimiento, independientemente de sus dimensiones, riqueza y competencias.

[http://www.elperiodicoextremadura.com/noticias/extremadura/europa-reconoce-extremadura-region-emprendedora-2017\\_994310.html](http://www.elperiodicoextremadura.com/noticias/extremadura/europa-reconoce-extremadura-region-emprendedora-2017_994310.html)





# ACTUALIDAD ECONÓMICA

## ACTUALIDAD ECONÓMICA:

- \* PIB Extremadura
- \* Deuda pública
- \* Recaudación tributaria
- \* Licitación Oficial (SEOPAN)
- \* Sociedades mercantiles en Extremadura
- \* Coste laboral total
- \* Índice de Precios al Consumo
- \* Índice de precios industriales
- \* Índice de producción industrial
- \* Índice de Comercio al por menor
- \* Comercio exterior
- \* Ocupación hotelera

## Contabilidad Regional Trimestral de Extremadura. PIB Base 2010. II T 2013 – III T 2016 (% variación anual)

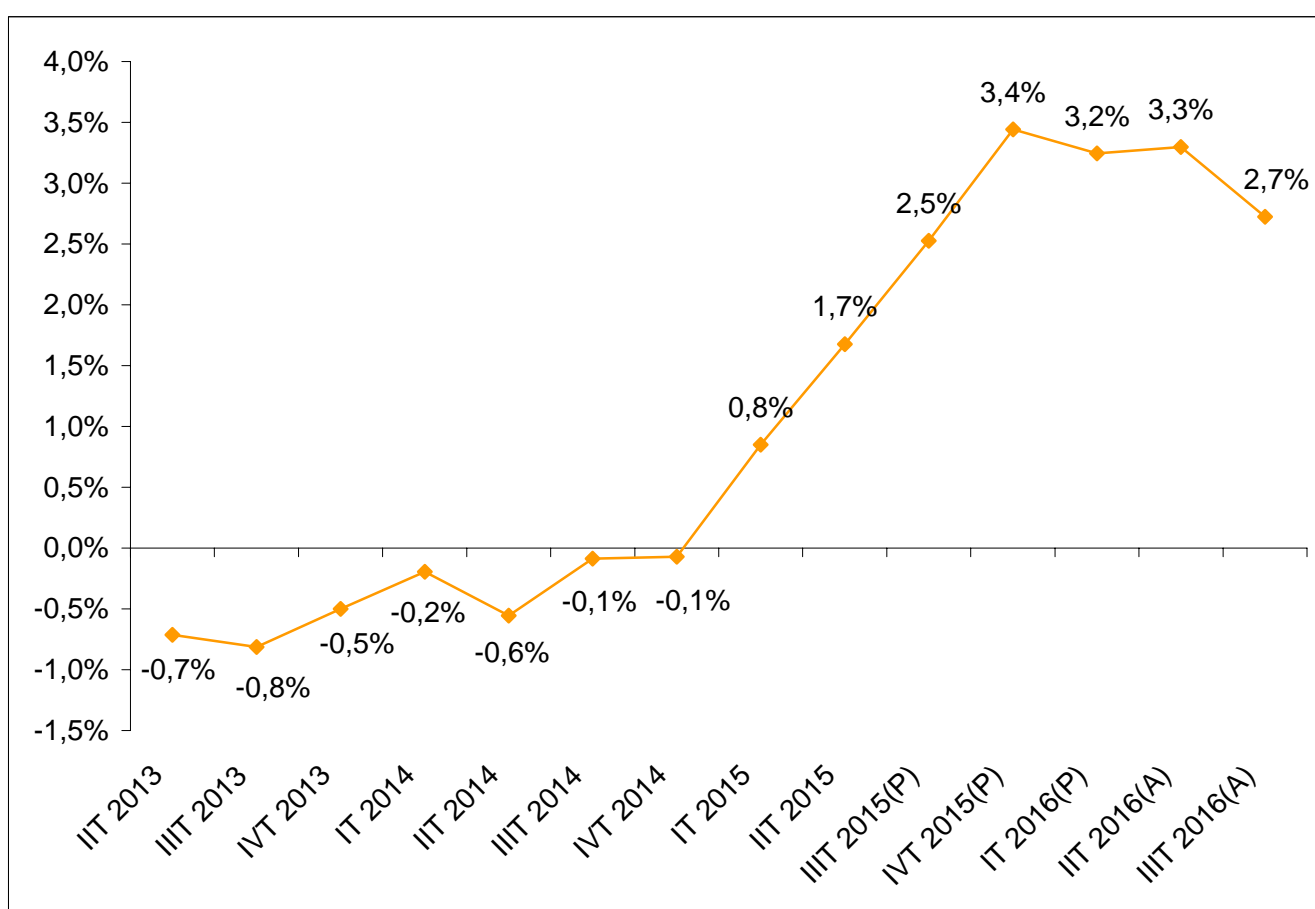

Fuente: Elaboración propia a partir de datos del Instituto de Estadística de Extremadura. (P) Provisional. (A) Avance.

Fecha de actualización: 28/12/2016.

### CES de Extremadura INFORMA. CONTABILIDAD REGIONAL TRIMESTRAL DE EXTREMADURA.

El Producto Interior Bruto (PIB) de Extremadura registró un crecimiento interanual del 2,7% en el tercer trimestre de 2016 según los datos del Instituto de Estadística de Extremadura, 0,6 puntos inferior a lo registrado en el trimestre anterior.

## Deuda Pública de las CC.AA. en porcentaje del PIB<sub>pm</sub> [3º T 2016]

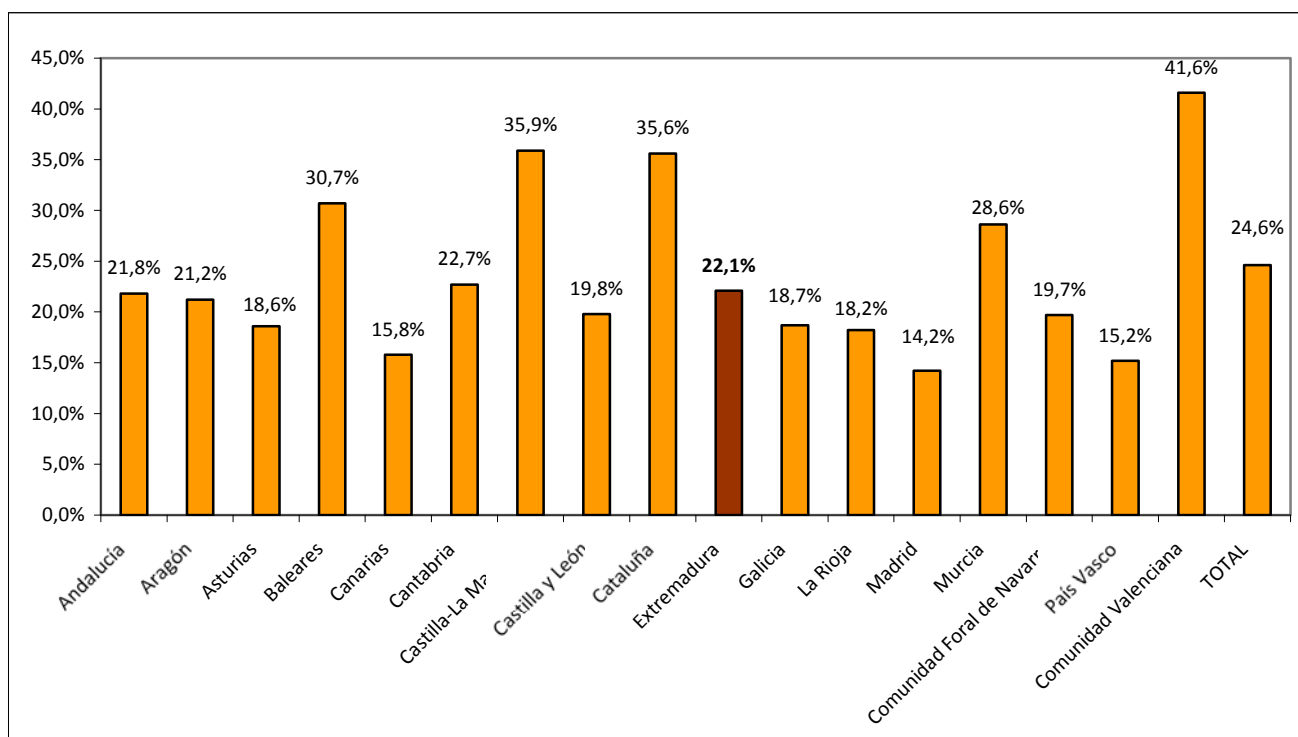

Fuente: Elaboración propia a partir de datos del Banco de España.

Fecha de actualización: 15/12/2016.

### CES de Extremadura INFORMA. DEUDA PÚBLICA POR COMUNIDADES AUTÓNOMAS.

En Extremadura, la Deuda Pública en el tercer trimestre de 2016 alcanzaba el 22,1% del PIB<sub>pm</sub> regional. En el conjunto nacional este indicador alcanzó el 24,6%.

## Recaudación tributaria en Extremadura [enero - noviembre 2016]

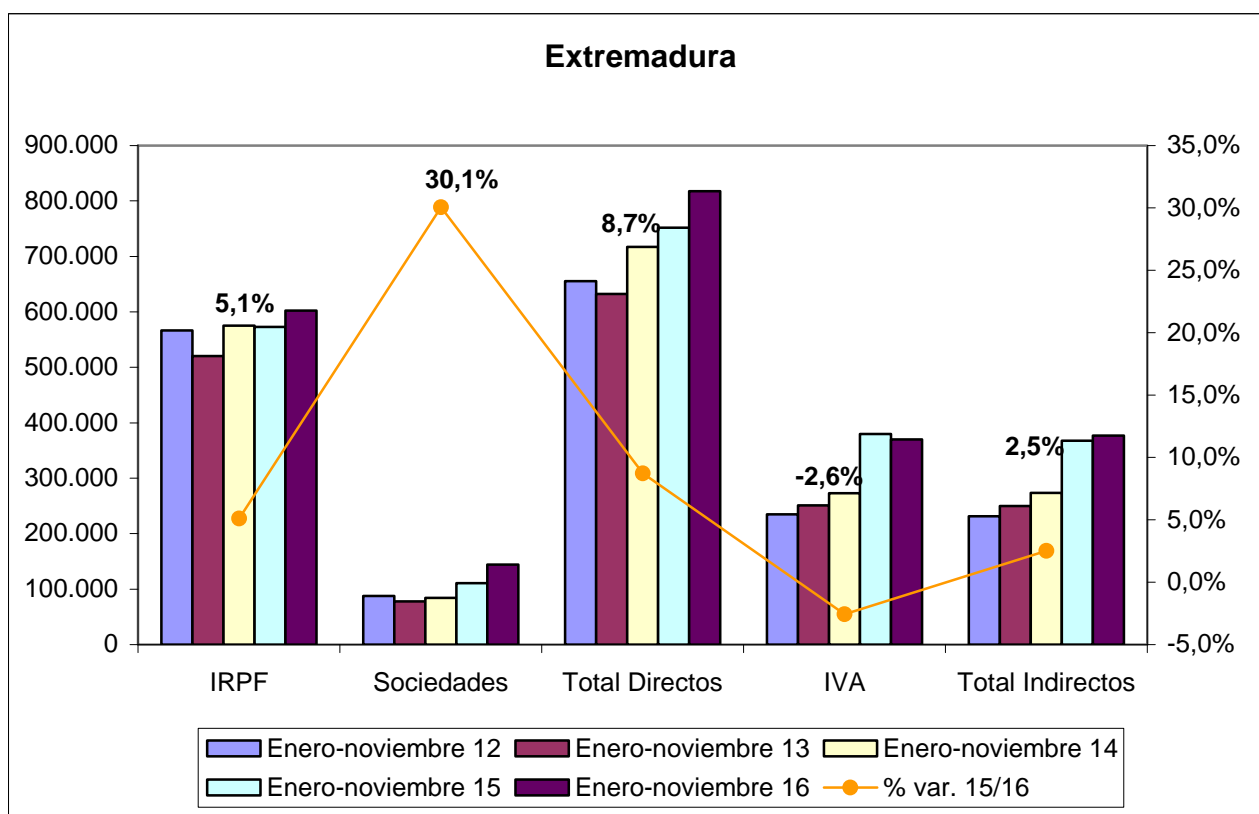

Fuente: Elaboración propia a partir de datos de la Agencia Tributaria.

Fecha de actualización: 29/12/2016.

### CES de Extremadura INFORMA. RECAUDACIÓN DE TRIBUTOS.

La recaudación de impuestos directos en Extremadura hasta noviembre de 2016 aumentó un 8,7% respecto al año anterior. En el caso de los impuestos indirectos el incremento fue del 2,5%.

## Recaudación tributaria en España [enero - noviembre 2016]

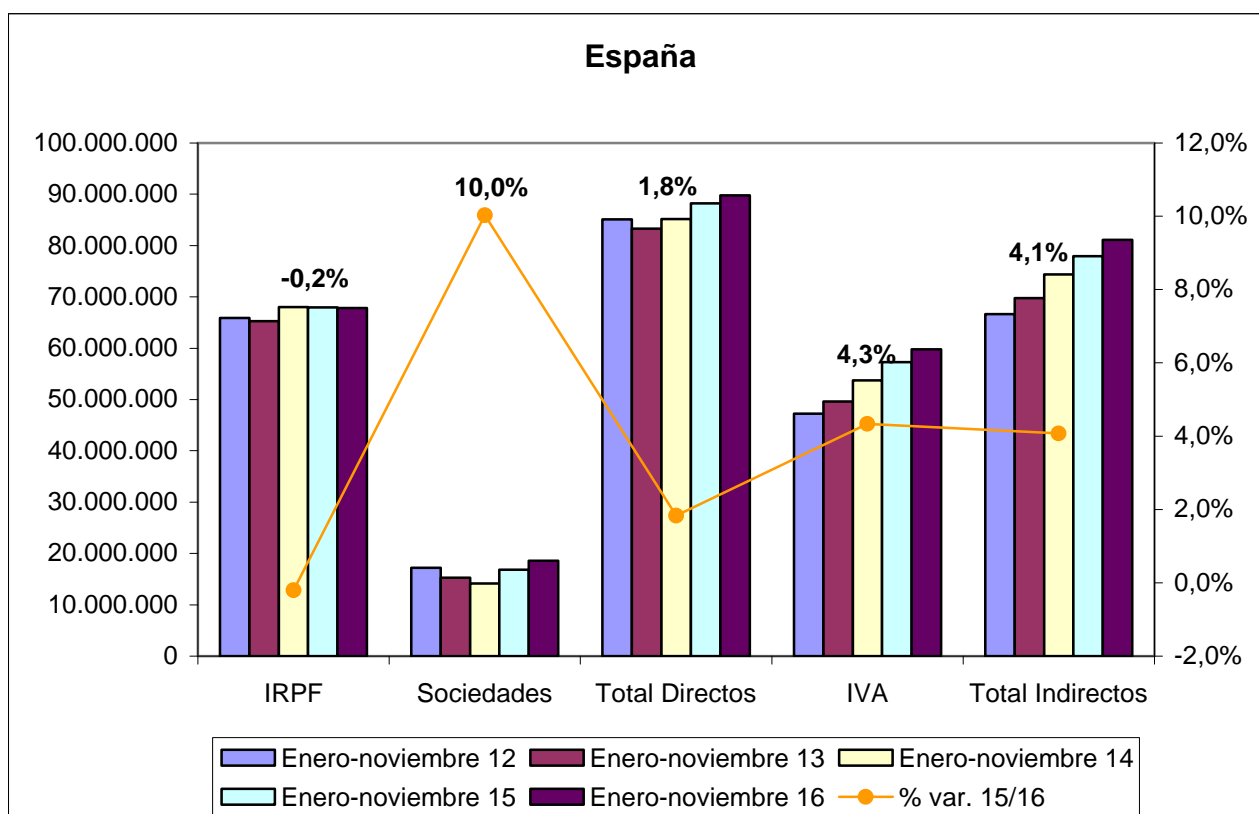

Fuente: Elaboración propia a partir de datos de la Agencia Tributaria.

Fecha de actualización: 29/12/2016.

### CES de Extremadura INFORMA. RECAUDACIÓN DE TRIBUTOS.

La recaudación de impuestos directos en España hasta noviembre de 2016 aumentó un 1,8% respecto al año anterior. En el caso de los impuestos indirectos se produjo un incremento del 4,1%.

## Licitación Pública en Extremadura [enero - noviembre 2016]

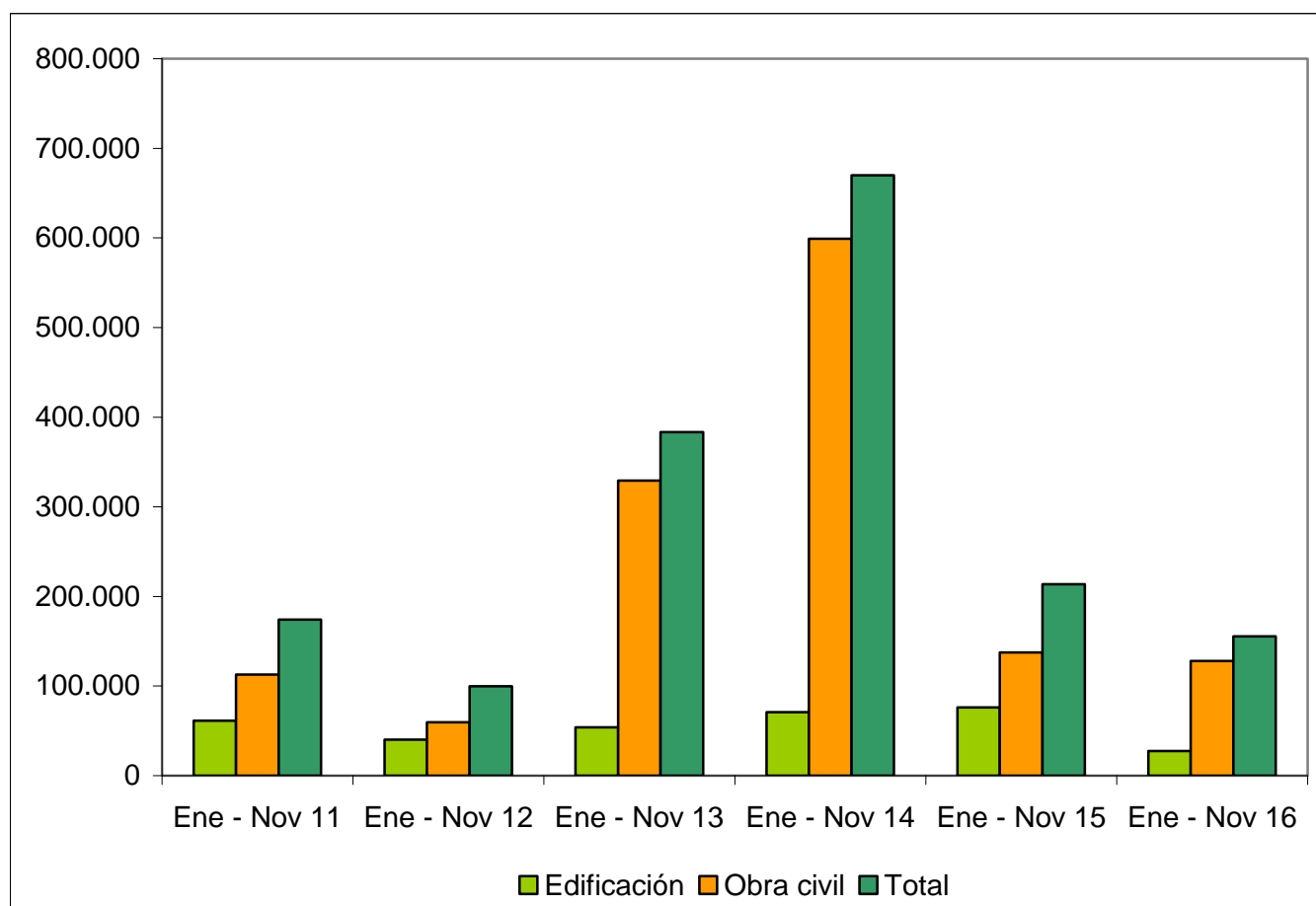

Fuente: Elaboración propia a partir de datos del SEOPAN.

Fecha de actualización: 03/01/2017.

### CES de Extremadura INFORMA. LICITACIÓN PÚBLICA EN EXTREMADURA.

La licitación pública en edificación disminuyó en la región un 63,89% hasta noviembre de 2016 respecto al mismo período de 2015, mientras que la obra civil se redujo un 6,90%, por lo que la licitación total disminuyó un 27,25%.

## Licitación Pública en España [enero - noviembre 2016]

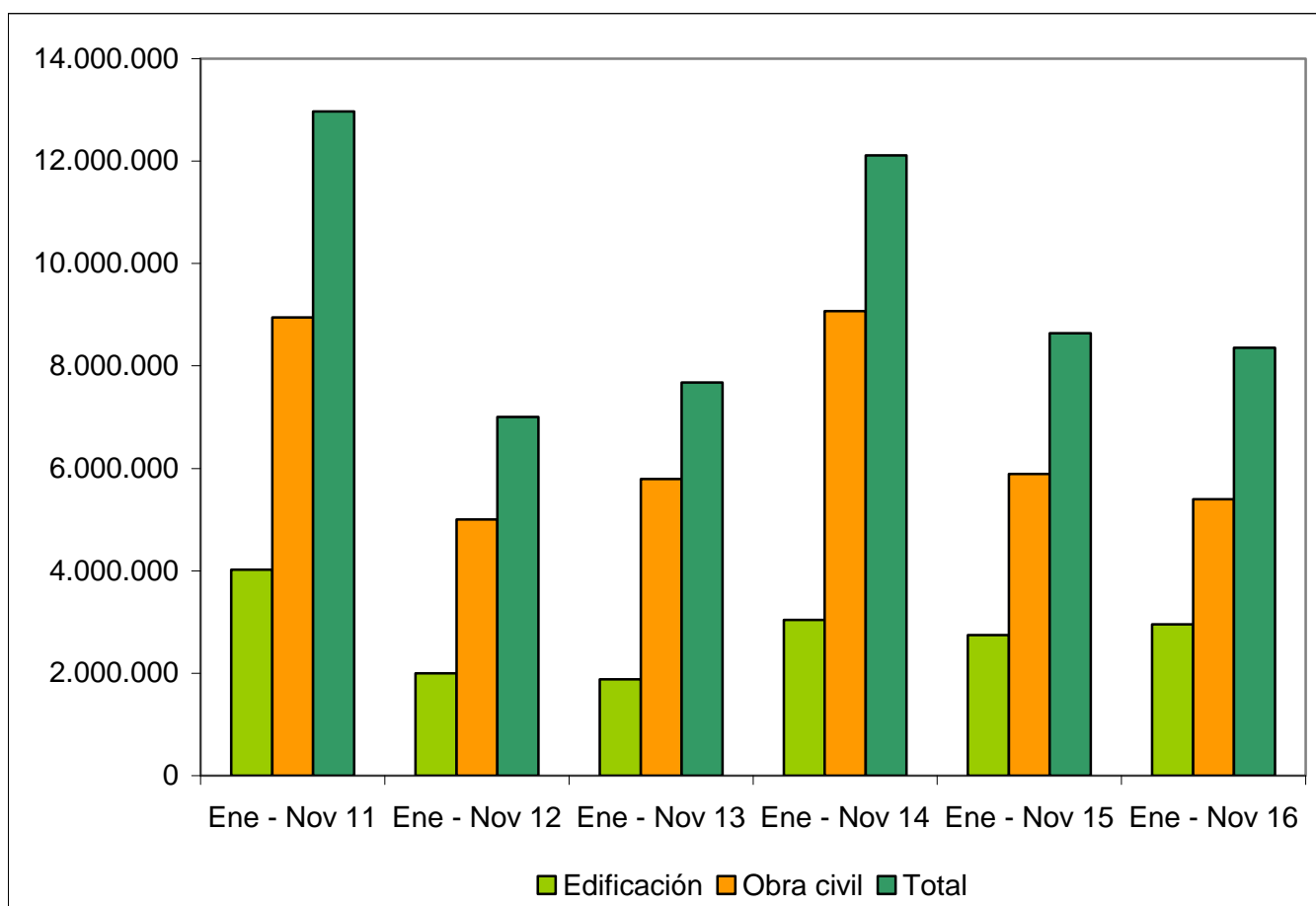

Fuente: Elaboración propia a partir de datos del SEOPAN.

Fecha de actualización: 03/01/2017.

### CES de Extremadura INFORMA. LICITACIÓN PÚBLICA EN ESPAÑA.

La licitación pública en edificación aumentó a nivel nacional un 7,61% hasta noviembre de 2016 respecto al mismo período de 2015. Por su parte, la obra civil se redujo un 8,39%, por lo que la licitación total disminuyó un 3,30%.

## Sociedades Mercantiles [noviembre 2015 – noviembre 2016]

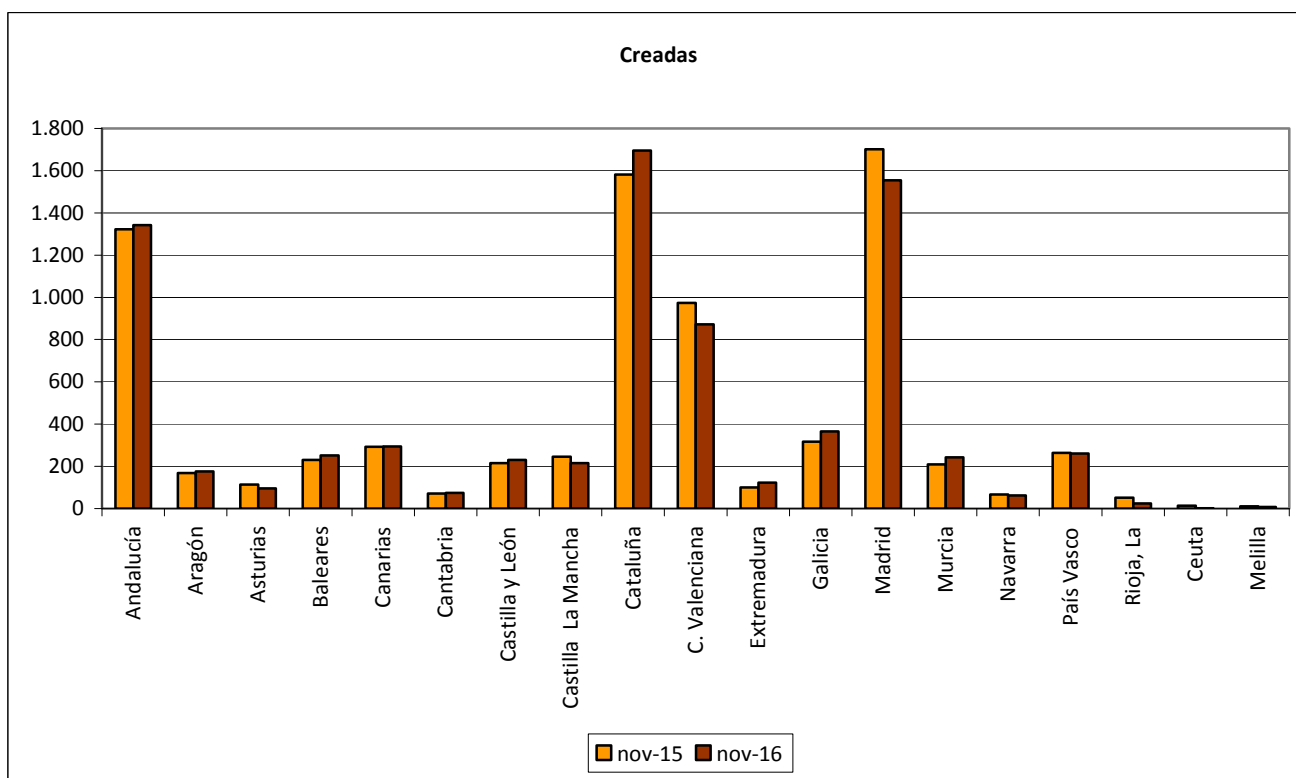

Fuente: Elaboración propia a partir de datos del INE.

Fecha de actualización: 16/01/2017.

### CES de Extremadura INFORMA. SOCIEDADES MERCANTILES.

En Extremadura, en noviembre de 2016, el número de sociedades mercantiles creadas ascendió a 123 frente a las 100 que se crearon en noviembre de 2015, lo que supuso un incremento del 23,00%. (La tasa en España fue -0,77%)



## Sociedades Mercantiles [noviembre 2015 – noviembre 2016]

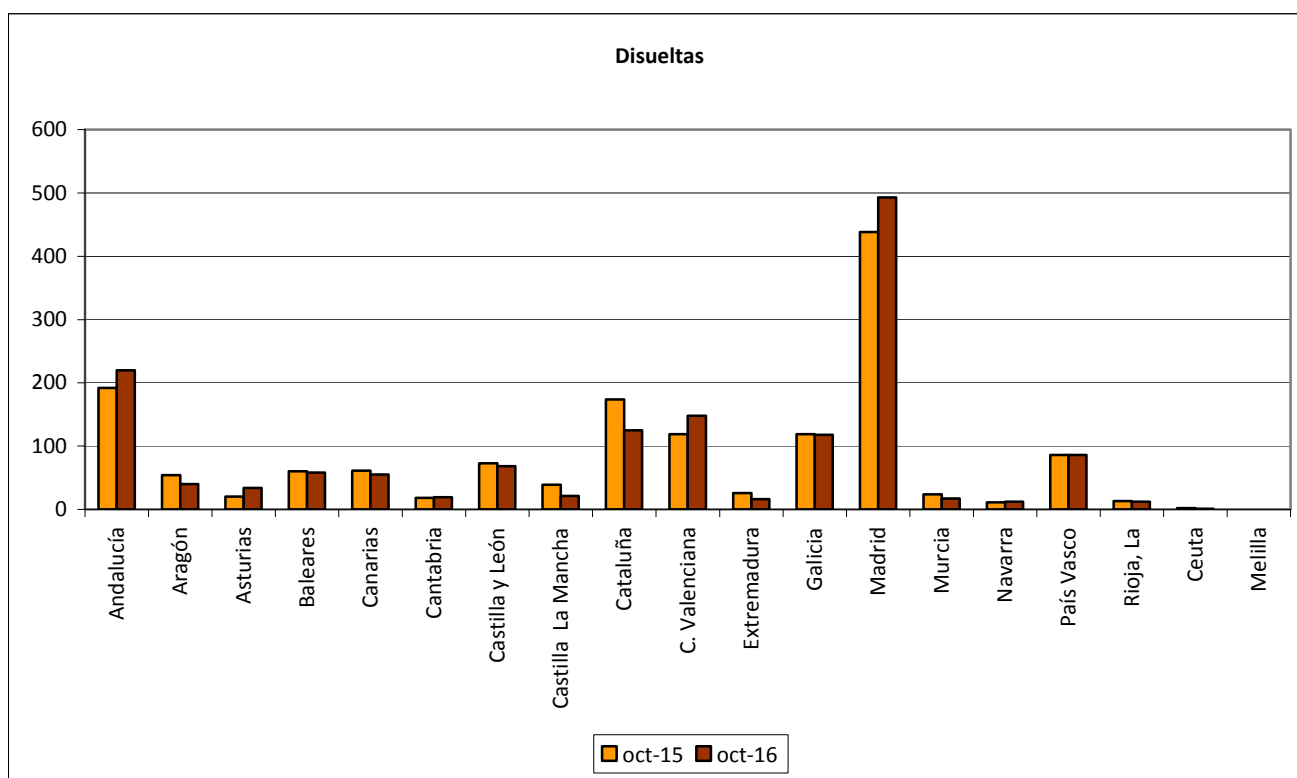

Fuente: Elaboración propia a partir de datos del INE.

Fecha de actualización: 16/01/2017.

### CES de Extremadura INFORMA. SOCIEDADES MERCANTILES.

En Extremadura, en noviembre de 2016, el número de sociedades mercantiles disueltas ascendió a 28 frente a las 16 que se disolvieron en noviembre de 2015, lo que supuso un aumento del 75,00%. (La tasa en España fue +8,29%)

## Coste Laboral Total [3T 2012 – 3T 2016]

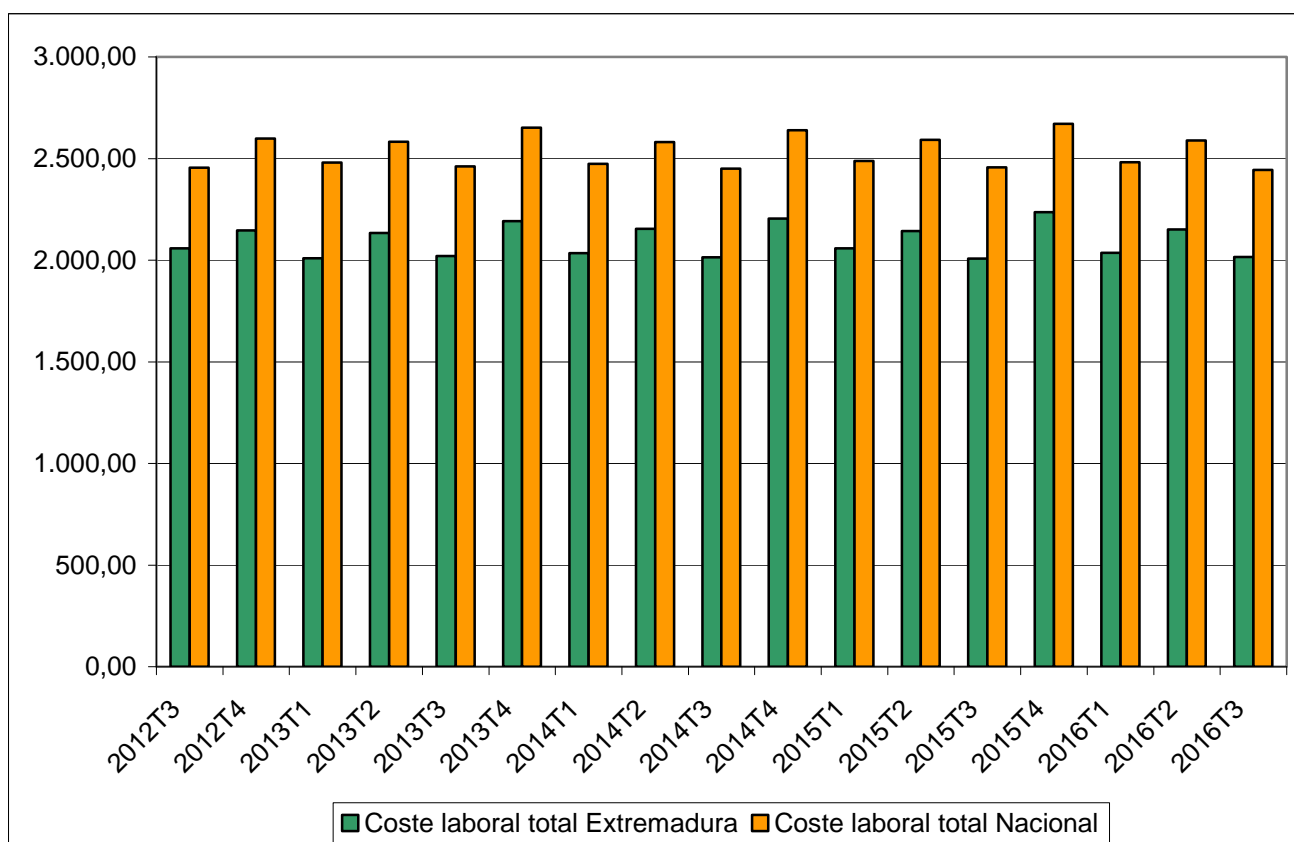

Fuente: Elaboración propia a partir de datos del INE.

Fecha de actualización: 16/12/2016.

### CES de Extremadura INFORMA. COSTES LABORALES.

En Extremadura, el coste laboral por trabajador y mes en el tercer trimestre de 2016 alcanzó 2.016,29 €, lo que supuso un aumento del 0,42% respecto al mismo trimestre del año anterior. En el conjunto de España el coste alcanzó los 2.444,80 €, con un descenso del 0,47% . En Extremadura el coste es inferior a la media nacional en 428,51€.

**Índices de precios de consumo  
 (% variación anual)  
 [diciembre 2015 – diciembre 2016]**

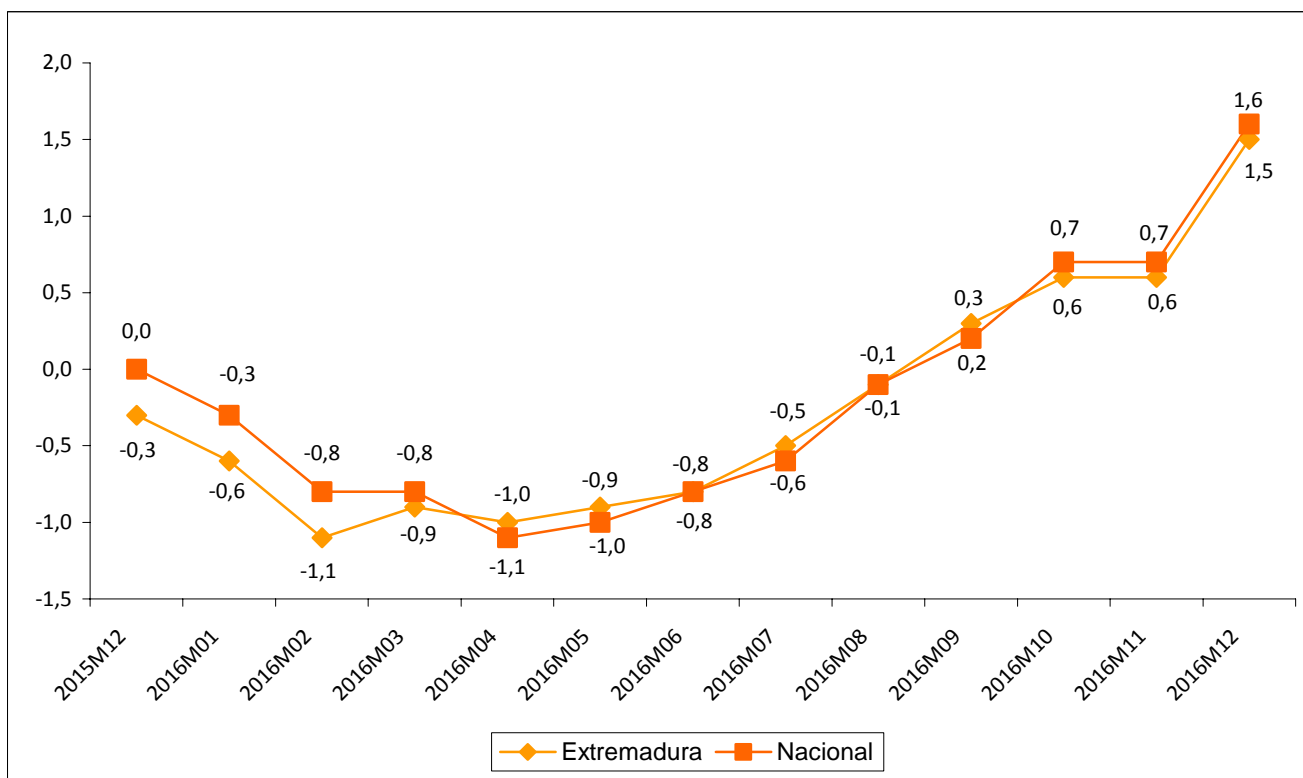

Fuente: Elaboración propia a partir de datos del INE.

Fecha de actualización: 13/01/2017.

**CES de Extremadura INFORMA. ÍNDICE DE PRECIOS DE CONSUMO.**

En Extremadura la variación anual del IPC en el mes de diciembre de 2016 se situó en el 1,5%, una décima menos que a nivel nacional

***Inflación subyacente  
(% variación anual)  
[diciembre 2015 – diciembre 2016]***

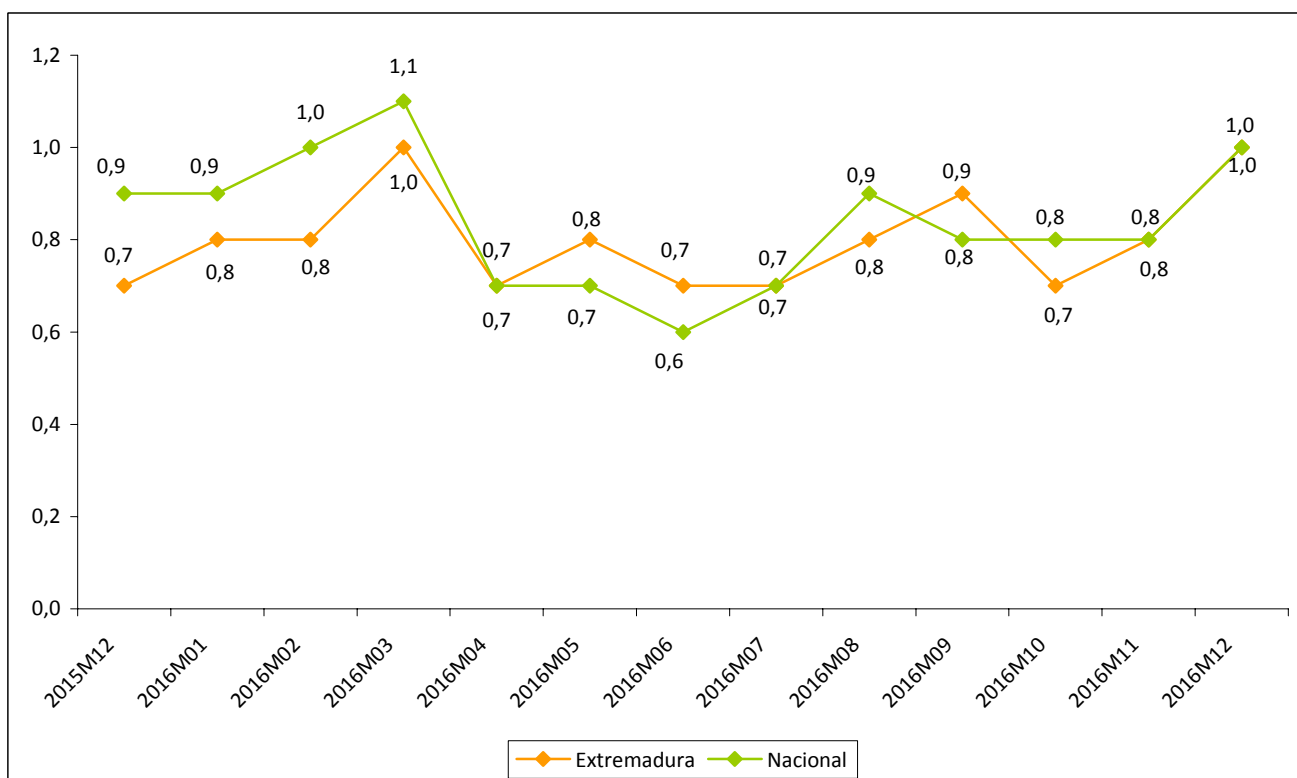

Fuente: Elaboración propia a partir de datos del INE.

Fecha de actualización: 13/01/2017.

**CES de Extremadura INFORMA. INFLACIÓN SUBYACENTE.**

A partir del grupo especial “General sin alimentos no elaborados ni productos energéticos” del IPC, se obtiene la inflación subyacente. En Extremadura la variación anual en el mes de diciembre de 2016 se situó en el 1,0% igual que el registrado a nivel nacional.

**Índice de precios industriales  
(% variación anual)  
[diciembre 2015 – diciembre 2016]**

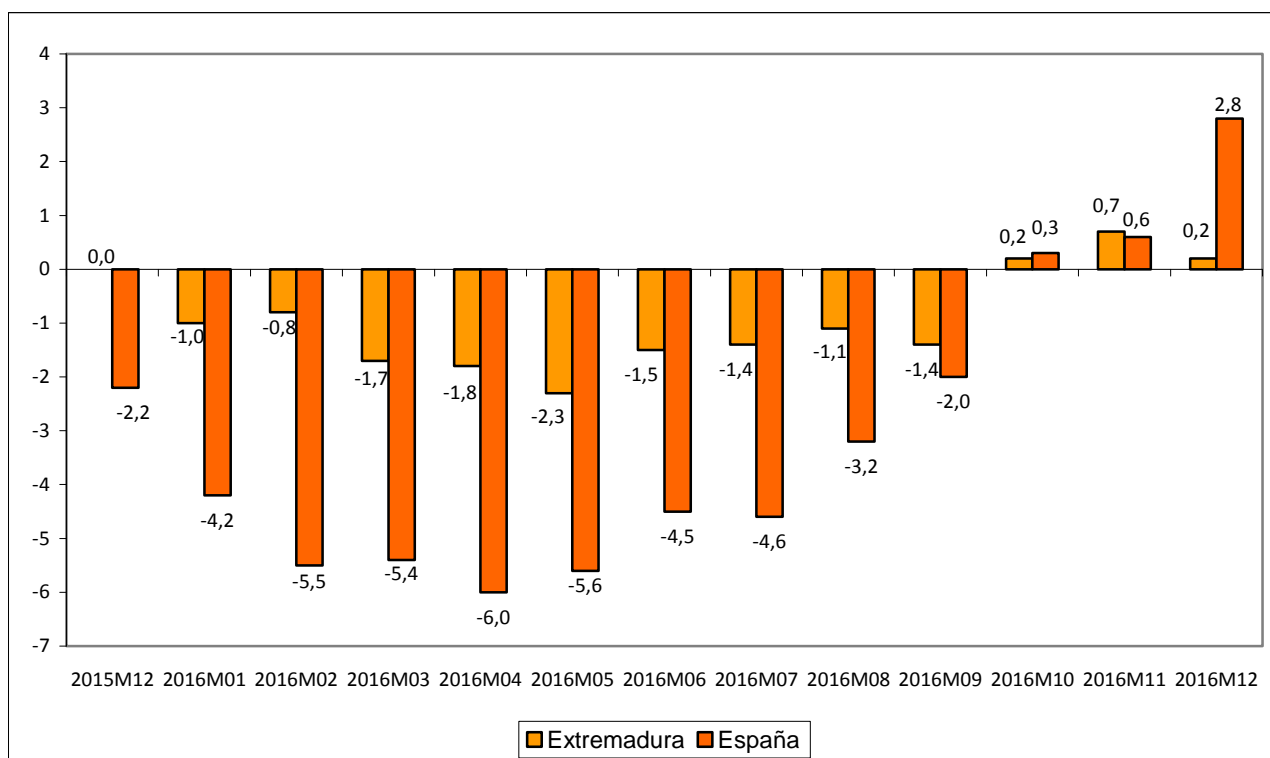

Fuente: Elaboración propia a partir de datos del INE.

Fecha de actualización: 25/01/2017.

**CES de Extremadura INFORMA. ÍNDICE DE PRECIOS INDUSTRIALES.**

En Extremadura, la tasa de variación anual en diciembre de 2016 alcanzó un +0,2%. En España la tasa reflejó un incremento del 2,8%.

**Índices de producción industrial  
(% variación anual)  
[noviembre 2015–noviembre 2016]**

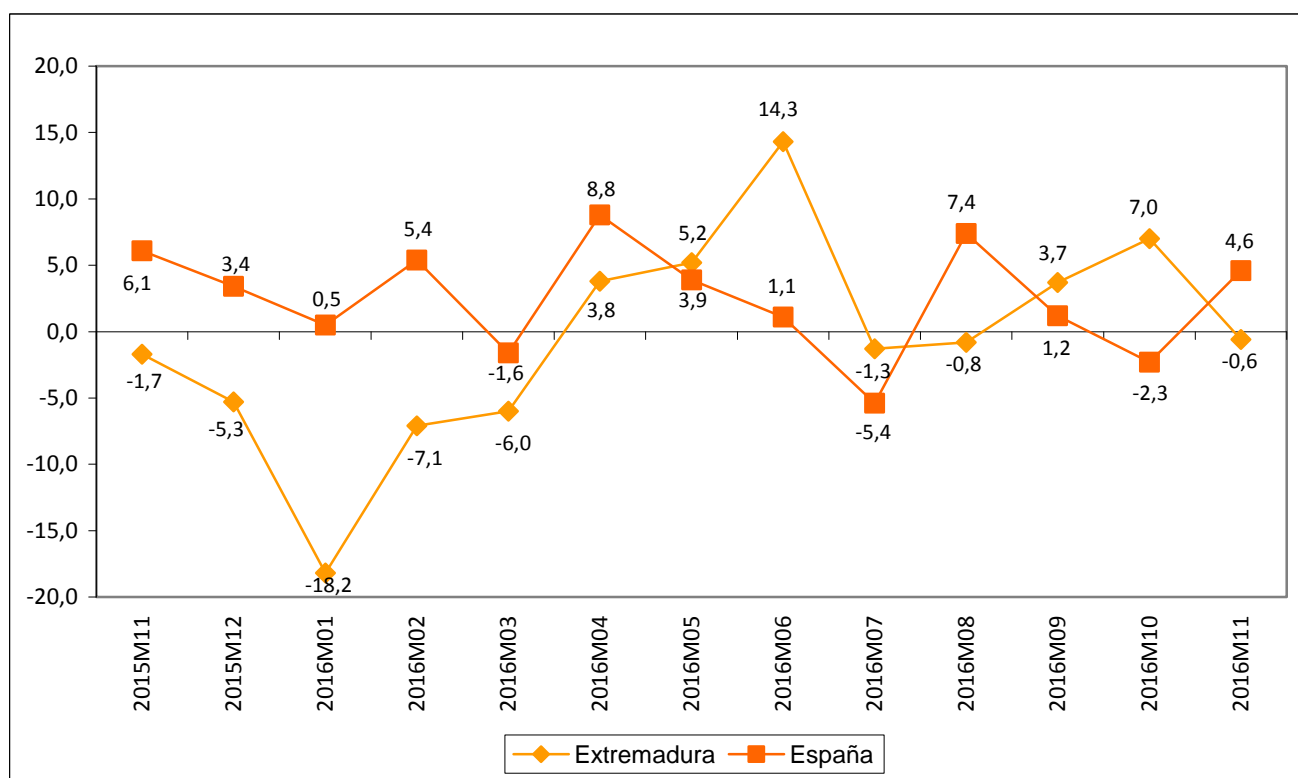

Fuente: Elaboración propia a partir de datos del INE.

Fecha de actualización: 11/01/2017.

**CES de Extremadura INFORMA. ÍNDICE DE PRODUCCIÓN INDUSTRIAL.**

En Extremadura la variación anual del IPI en el mes de noviembre de 2016 se situó en el -0,6% frente al 7,0% del mes anterior. A nivel nacional, la variación en el mes de noviembre fue un 4,6%.

**Índices de comercio al por menor  
(% variación anual)  
[diciembre 2014 – diciembre 2016]**

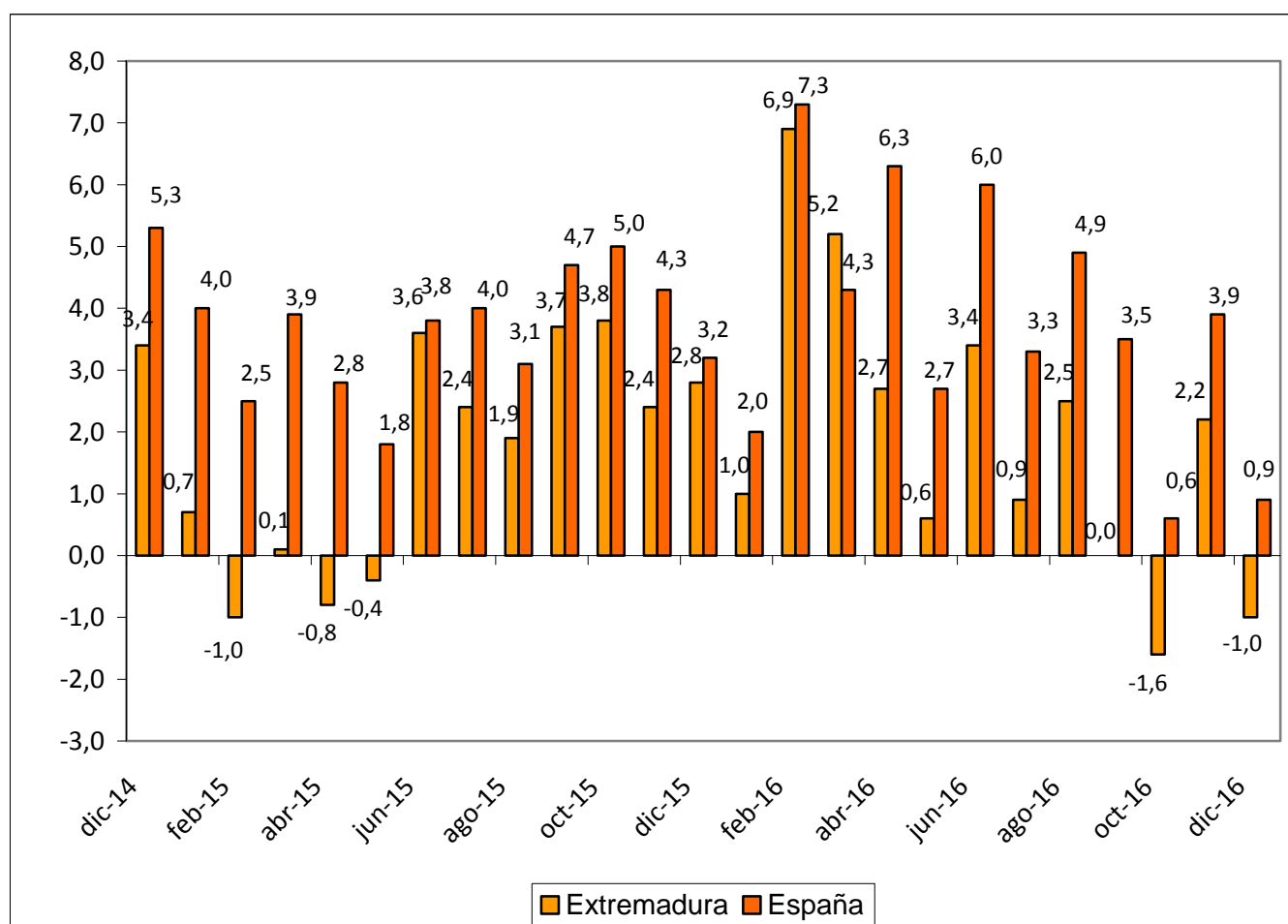

Fuente: Elaboración propia a partir de datos del INE.

Fecha de actualización: 27/01/2017.

**CES de Extremadura INFORMA. ÍNDICES DE COMERCIO AL POR MENOR.**

En Extremadura, las ventas del comercio al por menor disminuyeron en diciembre de 2016 un 1,0% . En España la tasa reflejó un aumento del 0,9%.

**Comercio exterior en Extremadura  
(Exportaciones e importaciones)  
noviembre 2015 – noviembre 2016**

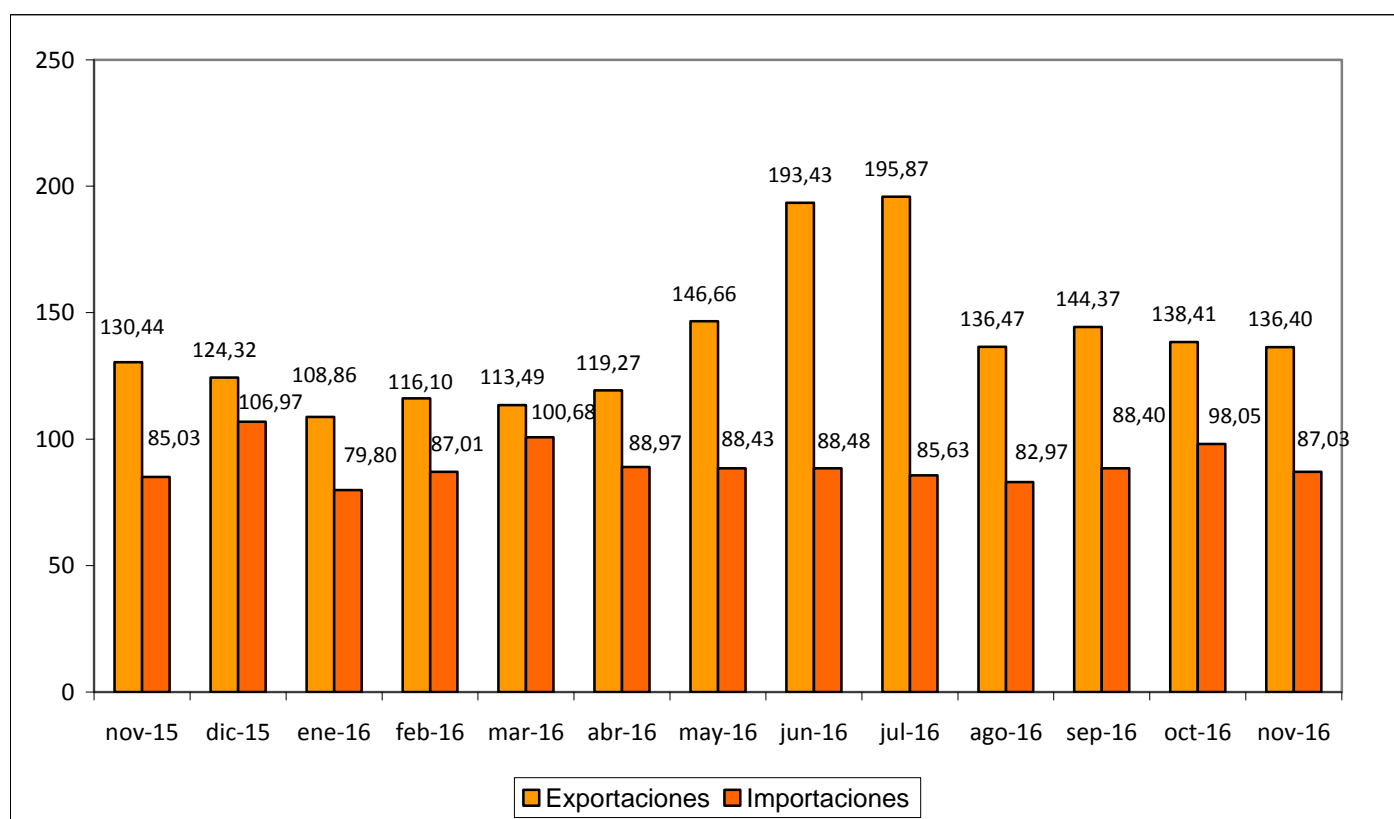

Fuente: Elaboración propia a partir de datos del CSCC. Datos en millones de euros.

Fecha de actualización: 26/01/2017.

**CES de Extremadura INFORMA. COMERCIO EXTERIOR.**

En Extremadura, las exportaciones crecieron en noviembre de 2016 un 4,57% respecto al mismo mes de 2015 (disminuyeron un 1,45% respecto a octubre de 2016). Las importaciones, por su parte, aumentaron un 2,35% respecto a noviembre de 2015 (-11,24% respecto a octubre de 2016).



## Grado de ocupación hotelera por plazas [diciembre 2015 – diciembre 2016]

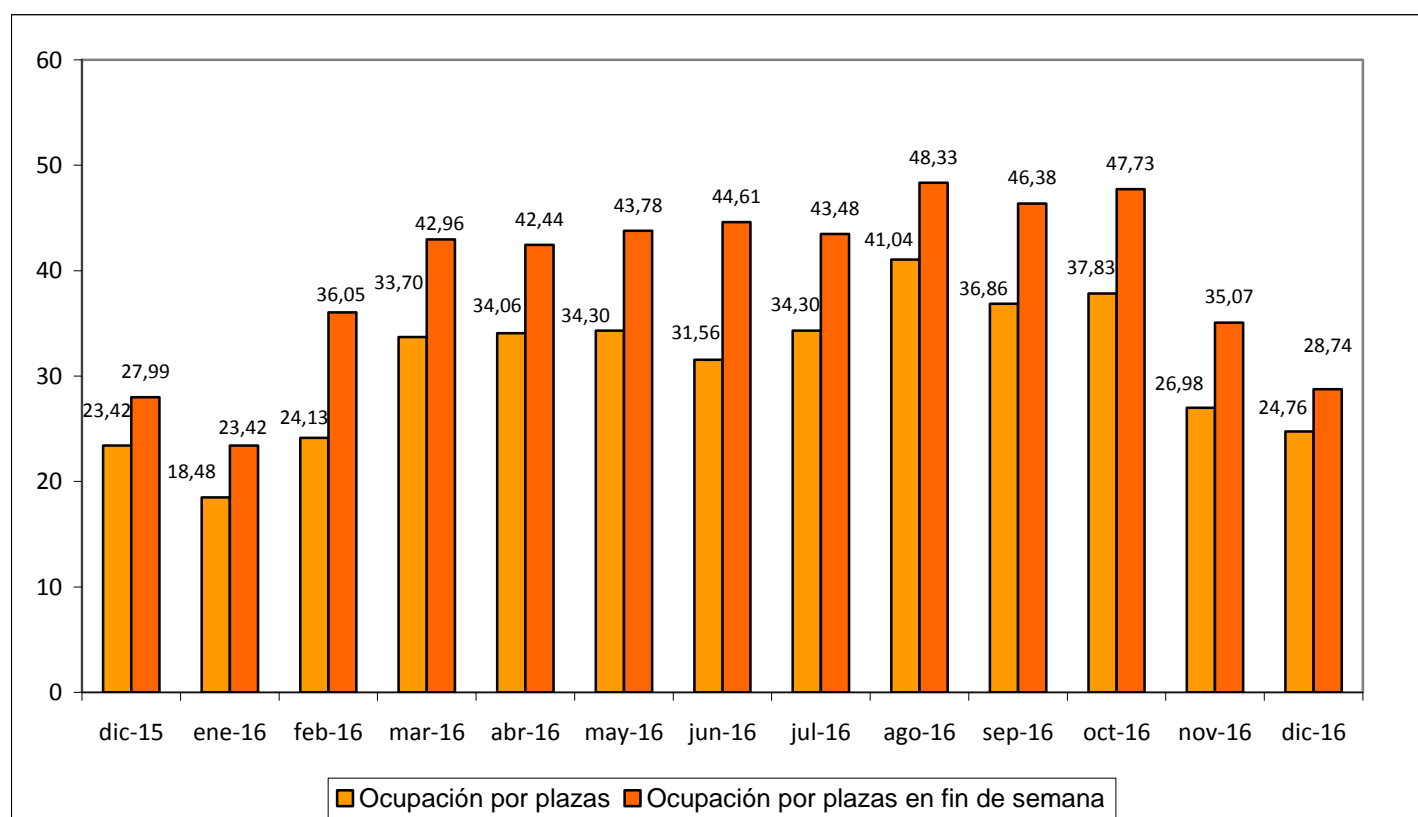

Fuente: Elaboración propia a partir de datos del INE.

Fecha de actualización: 23/01/2017.

### CES de Extremadura INFORMA. OCUPACIÓN HOTELERA.

En Extremadura, el grado de ocupación hotelera en diciembre de 2016 alcanzó el 24,76% frente al 23,42% del mismo mes de 2015. El grado de ocupación durante el fin de semana fue del 28,74% frente al 27,99% en diciembre de 2015.



# ACTUALIDAD LABORAL

## INFORMACIÓN SOBRE:

- \* Encuesta de Población Activa
- \* Paro registrado
- \* Afiliación a la Seguridad Social
- \* Contratos registrados
- \* Prestaciones por desempleo
- \* Huelgas
- \* Mediación, Arbitraje y Conciliación
- \* Cooperativas y sociedades laborales
- \* Accidentes de trabajo

## Encuesta de Población Activa. Actividad (IV trimestre 2016)

		PERSONAS ACTIVAS TRIM. IV 2016	PERSONAS ACTIVAS TRIM. III 2016	PERSONAS ACTIVAS TRIM. IV 2015	VARIACIÓN ABSOLUTA INTERTRIMESTRAL	VARIACIÓN RELATIVA INTERTRIMESTRAL %	VARIACIÓN ABS. INTERANUAL	VAR. RELATIVA INTERANUAL %	TASA DE ACTIVIDAD TRIMESTRE IV 2016	TASA DE ACTIVIDAD TRIMESTRE III 2016	TASA DE ACTIVIDAD TRIMESTRE IV 2015
EDAD	MENORES DE 25 AÑOS	37.800	41.800	39.000	-4.000	-9,57	-1.200	-3,08	36,78	40,43	36,96
	DE 25 Y MÁS AÑOS	461.500	458.800	461.600	2.700	0,59	-100	-0,02	57,25	56,92	57,32
SEXO	HOMBRES	280.300	282.400	281.600	-2.100	-0,74	-1.300	-0,46	62,31	62,73	62,47
	MUJERES	219.000	218.300	218.800	700	0,32	200	0,09	47,7	47,51	47,6
TOTAL EXTREMADURA		499.300	500.700	500.500	-1.400	-0,28	-1.200	-0,24	54,93	55,05	54,96
TOTAL ESPAÑA		22.745.900	22.848.300	22.873.700	-102.400	-0,45	-127.800	-0,56	58,95	59,28	59,43

Fuente: Elaboración propia a partir de datos del INE. Encuesta de Población Activa

Fecha de actualización: 26/01/2017

### CES de Extremadura INFORMA. ENCUESTA DE POBLACIÓN ACTIVA. ACTIVIDAD

En Extremadura la población activa en el cuarto trimestre de 2016 se cifró en 499.300 personas, un -0,28% menos que el trimestre anterior (1.400 personas menos), y un 0,24% menos que en el mismo trimestre del año anterior (1.200 personas menos). En España, sumaron un total de 22.745.900 personas con una reducción del 0,45% respecto al trimestre anterior (102.400 personas menos) y un 0,56% menos que en el mismo periodo del año anterior (127.800 personas). La tasa de actividad en la Comunidad en este último trimestre fue de un 54,93% por el 58,95% del ámbito nacional.

## Encuesta de Población Activa. Ocupación (IV trimestre 2016)

		PERSONAS OCUPADAS TRIM. IV 2016	PERSONAS OCUPADAS TRIM. III 2016	PERSONAS OCUPADAS TRIM. IV 2015	VARIACIÓN ABSOLUTA INTERTRIMESTRAL	VARIACIÓN RELATIVA INTERMENSUAL %	VARIACIÓN ABS. INTERANUAL	VAR. RELATIVA INTERANUAL %	TASA DE OCUPACIÓN TRIM. IV 2016	TASA DE OCUPACIÓN TRIM. III 2016	TASA DE OCUPACIÓN TRIM. IV 2015
EDAD	MENORES DE 25 AÑOS	18.200	21.300	17.700	-3.100	-14,55	500	2,82	17,66	20,59	16,82
	DE 25 Y MÁS AÑOS	339.800	351.100	342.300	-11.300	-3,22	-2.500	-0,73	42,15	43,56	42,51
SEXO	HOMBRES	212.300	220.200	215.000	-7.900	-3,59	-2.700	-1,26	47,19	48,9	47,68
	MUJERES	145.700	152.300	145.100	-6.600	-4,33	600	0,41	31,74	33,16	31,55
SECTOR	AGRICULTURA	39.000	41.100	38.300	-2.100	-5,11	700	1,83	n.d	n.d	n.d
	INDUSTRIA	38.000	38.000	34.800	0	0,00	3.200	9,20	n.d	n.d	n.d
	CONSTRUCCIÓN	24.800	29.300	27.500	-4.500	-15,36	-2.700	-9,82	n.d	n.d	n.d
	SERVICIOS	256.100	264.100	259.400	-8.000	-3,03	-3.300	-1,27	n.d	n.d	n.d
TOTAL EXTREMADURA		358.000	372.500	360.000	-14.500	-3,89	-2.000	-0,56	39,38	40,95	39,54
TOTAL ESPAÑA		18.508.100	18.527.500	18.094.200	-19.400	-0,10	413.900	2,29	47,97	48,07	47,01

Fuente: INE. Encuesta de Población Activa

Fecha de actualización: 26/01/2017

### CES de Extremadura INFORMA. ENCUESTA DE POBLACIÓN ACTIVA. OCUPACIÓN

En Extremadura la población ocupada en el cuarto trimestre de 2016 se cifró en 368.000 personas, un 3,89% menos que el trimestre anterior (14.500 personas menos), y un 0,56% menos que en el mismo trimestre del año anterior (2.000 personas menos). En España, sumaron un total de 18.508.100 personas con una disminución del 0,10% respecto al trimestre anterior (19.400 personas menos) y un 2,29% más que en el mismo periodo del año anterior (413.900 personas). La tasa de ocupación en la Comunidad en este último trimestre fue de un 39,38% por el 47,97% del ámbito nacional.

## Encuesta de Población Activa. Paro (IV trimestre 2016)

		PERSONAS PARADAS TRIM. IV 2016	PERSONAS PARADAS TRIM. III 2016	PERSONAS PARADAS TRIM. IV 2015	VARIACIÓN ABSOLUTA INTERMENSUAL	VARIACIÓN RELATIVA INTERMENSUAL %	VARIACIÓN ABS. INTERANUAL	VAR. RELATIVA INTERANUAL %	TASA DE PARO TRIM. IV 2016	TASA DE PARO TRIM. III 2016	TASA DE PARO TRIM. IV 2015
EDAD	MENORES DE 25 AÑOS	19.600	20.500	21.200	-900	-4,39	-1.600	-7,55	49,06	51,82	54,49
	DE 25 Y MÁS AÑOS	121.700	107.600	119.300	14.100	13,10	2.400	2,01	23,47	25,04	25,84
SEXO	HOMBRES	68.000	62.300	66.700	5.700	9,15	1.300	1,95	22,04	23,49	23,68
	MUJERES	73.300	66.000	73.800	7.300	11,06	-500	-0,68	30,22	31,43	33,71
SECTOR	AGRICULTURA	15.200	13.500	21.400	1.700	12,59	-6.200	-28,97	N.D.	N.D.	N.D.
	INDUSTRIA	3.400	2.100	5.000	1.300	61,90	-1.600	-32,00	N.D.	N.D.	N.D.
	CONSTRUCCIÓN	6.500	5.800	5.700	700	12,07	800	14,04	N.D.	N.D.	N.D.
	SERVICIOS	44.000	35.900	38.100	8.100	22,56	5.900	15,49	N.D.	N.D.	N.D.
TIEMPO DE BÚSQUEDA DE EMPLEO	MENOS DE UN AÑO	64.100	55.300	60.000	8.800	15,91	4.100	6,83	N.D.	N.D.	N.D.
	MÁS DE UN AÑO	77.300	72.900	80.400	4.400	6,04	-3.100	-5,17	N.D.	N.D.	N.D.
<b>TOTAL EXTREMADURA</b>		<b>141.300</b>	<b>128.200</b>	<b>140.500</b>	<b>13.100</b>	<b>10,22</b>	<b>800</b>	<b>0,57</b>	<b>25,61</b>	<b>27,01</b>	<b>28,07</b>
<b>TOTAL ESPAÑA</b>		<b>4.237.800</b>	<b>4.320.800</b>	<b>4.779.500</b>	<b>-83.000</b>	<b>-1,92</b>	<b>-541.700</b>	<b>-11,33</b>	<b>18,91</b>	<b>20,00</b>	<b>20,9</b>

Fuente: Elaboración propia a partir de datos del INE. Encuesta de Población Activa

Fecha de actualización: 26/01/2017

### CES de Extremadura INFORMA. ENCUESTA DE POBLACIÓN ACTIVA. PARO

En Extremadura el paro en el cuarto trimestre de 2016 se cifró en 141.300 personas, un 10,22% más que el trimestre anterior (13.100 personas más), y un 0,57% más que en el mismo trimestre del año anterior (800 personas más). En España, sumaron un total de 4.237.800 personas con un descenso del 1,92% respecto al trimestre anterior (83.000 personas menos) y un 11,33% menos que en el mismo periodo del año.

## Encuesta de Población Activa. Paro por provincias (IV trimestre 2016)

	Tasa de actividad			Tasa de paro			Tasa de empleo		
	2016	2016	2015	2016	2016	2015	2016	2016	2015
	TRIMESTRE IV	TRIMESTRE III	TRIMESTRE IV	TRIMESTRE IV	TRIMESTRE III	TRIMESTRE IV	TRIMESTRE IV	TRIMESTRE III	TRIMESTRE IV
Badajoz	56,35	56,10	55,86	31,75	27,98	30,01	38,46	40,41	39,10
Cáceres	52,55	53,28	53,46	22,12	21,43	24,68	40,93	41,86	40,27
EXTREMADURA	54,93	55,05	54,96	25,61	27,01	28,07	39,38	40,95	39,54
ESPAÑA	58,95	59,28	59,43	18,63	18,91	20,90	47,97	48,07	47,01

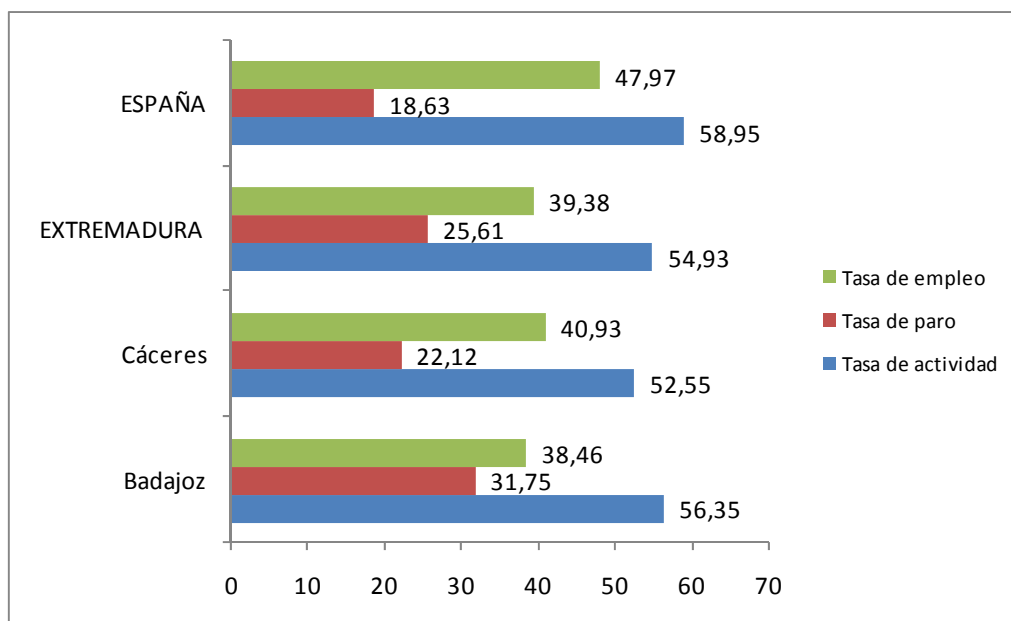

Fuente: Elaboración propia a partir de datos del INE. Encuesta de Población Activa

Fecha de actualización: 26/01/2017

### CES de Extremadura INFORMA. ENCUESTA DE POBLACIÓN ACTIVA. PARO POR PROVINCIAS

De las dos provincias extremeñas, en el cuarto trimestre de 2016, Badajoz mostró una mayor tasa de actividad, y paro, y menor tasa de empleo. Esta última a 2,47 puntos porcentuales de la obtenida por la provincia de Cáceres.

## Paro registrado Extremadura Diciembre 2016

PARO REGISTRADO							
	dic-16	nov-16	VARIACIÓN ABS. INTERMENSUAL	VAR. RELATIVA INTERMENSUAL %	dic-15	VARIACIÓN ABS. INTERANUAL	VAR. RELATIVA INTERANUAL %
HOMBRES	51.900	51.599	301	0,58	57.031	-5.131	-9,00
MUJERES	69.236	72.578	-3.342	-4,60	72.964	-3.728	-5,11
MENORES DE 25 AÑOS	14.669	15.296	-627	-4,10	14.775	-106	-0,72
AGRICULTURA	12.745	13.464	-719	-5,34	14.293	-1.548	-10,83
INDUSTRIA	7.749	7.550	199	2,64	8.167	-418	-5,12
CONSTRUCCIÓN	11.239	10.570	669	6,33	13.255	-2.016	-15,21
SERVICIOS	80.509	83.189	-2.680	-3,22	84.797	-4.288	-5,06
SIN EMPLEO ANTERIOR	8.894	9.404	-510	-5,42	9.483	-589	-6,21
<b>TOTAL EXTREMADURA</b>	<b>121.136</b>	<b>124.177</b>	<b>-3.041</b>	<b>-2,45</b>	<b>129.995</b>	<b>-8.859</b>	<b>-6,81</b>
<b>TOTAL ESPAÑA</b>	<b>3.702.974</b>	<b>3.789.823</b>	<b>-86.849</b>	<b>-2,29</b>	<b>4.093.508</b>	<b>-390.534</b>	<b>-9,54</b>
Total Badajoz	78.433	81.151	-2.718	-3,35	84.252	-5.819	-6,91
Total Cáceres	42.703	43.026	-323	-0,75	45.743	-3.040	-6,65

Fuente: Elaboración propia a partir de datos del Servicios Público de Empleo Estatal (SEPE)

Fecha de actualización: 05/01/2017

### CES de Extremadura INFORMA. PARO REGISTRADO.

En Extremadura el paro registrado en el mes de diciembre de 2016 se cifró en 121.136 personas, lo que supone una reducción de 3.041 personas respecto al mes anterior (un 2,45% de variación intermensual) y un descenso de 8.859 personas respecto al mes de diciembre de 2015 (un -6,81% de variación interanual). En el conjunto de España la cifra de personas paradas en este último mes fue de 3.702.974 un -2,29% de variación intermensual (86.849 personas menos) y un -9,54% menos de variación interanual (-390.534 personas).

Por provincias, la variación interanual del paro fue mayor en la provincia de Badajoz que registró un 6,91% menos (-5.819 personas).



## Parados y búsqueda de empleo Extremadura. Diciembre 2016

	Total	Menores de 25 años	Mayores de 25 años
<b>Extremadura</b>	<b>121.136</b>	<b>14.669</b>	<b>106.467</b>
menos de 1 mes	14.938	2.819	12.119
de 1 a 6 meses	42.777	8.006	34.771
de 6 meses a 1 año	15.327	1.794	13.533
más de 1 año	48.094	2.050	46.044
<b>Badajoz</b>	<b>78.433</b>	<b>9.633</b>	<b>68.800</b>
menos de 1 mes	9.108	1.793	7.315
de 1 a 6 meses	27.332	5.300	22.032
de 6 meses a 1 año	10.093	1.209	8.884
más de 1 año	31.900	1.331	30.569
<b>Cáceres</b>	<b>42.703</b>	<b>5.036</b>	<b>37.667</b>
menos de 1 mes	5.830	1.026	4.804
de 1 a 6 meses	15.445	2.706	12.739
de 6 meses a 1 año	5.234	585	4.649
más de 1 año	16.194	719	15.475
<b>Total España</b>	<b>3.702.974</b>	<b>294.570</b>	<b>3.408.404</b>
menos de 1 mes	374.890	45.779	329.111
de 1 a 6 meses	1.210.615	159.912	1.050.703
de 6 meses a 1 año	494.724	38.710	456.014
más de 1 año	1.622.745	50.169	1.572.576

Fuente: Elaboración propia a partir de datos del Servicio Público de Empleo Estatal (SEPE)

Fecha de actualización: 13/01/2017

### CES de Extremadura INFORMA. PARADOS POR TIEMPO DE BÚSQUEDA DE EMPLEO.

En el mes de diciembre, en Extremadura 48.098 personas (un 39,70%) del total de 121.136 lleva más de un año buscando empleo, mientras que en la media nacional esta cifra ascendió a 1.622.745 personas, que representan el 43,82% del total.

## Afiliación a la Seguridad Social Diciembre 2016

	dic-16	nov-16	Var. Intermensual	% Var. Intermensual	dic-15	Variación interanual	% Variación interanual
Régimen General	229.687	229.699	-12	-0,01	224.720	4.967	2,21
R. Gral. S.E.Agrario	61.264	61.244	20	0,03	61.723	-459	-0,74
R. Gral. S.E.E. Hogar	5.241	5.262	-21	-0,40	5.310	-69	-1,29
R.E. Autónomos SETA	10.686	10.698	-12	-0,12	10.792	-106	-0,98
R.E. Autónomos NO SETA	68.836	68.836	0	0,00	69.267,36	-431	-0,62
<b>TOTAL Extremadura</b>	<b>375.715</b>	<b>375.740</b>	<b>-25</b>	<b>-0,01</b>	<b>371.813</b>	<b>3.902</b>	<b>1,05</b>
<b>TOTAL España</b>	<b>17.849.055</b>	<b>17.780.524</b>	<b>68.531</b>	<b>0,39</b>	<b>17.308.400</b>	<b>540.655</b>	<b>3,12</b>
Total Badajoz	237.372	236.058	1.314	0,56	234.218	3.154	1,35
Total Cáceres	138.343	139.682	-1.339	-0,96	137.595	748	0,54

Fuente: Elaboración propia a partir de datos del Ministerio de Empleo y Seguridad Social (MEYSS)

Fecha de actualización: 05/01/2017

### CES de Extremadura INFORMA. AFILIACIÓN A LA SEGURIDAD SOCIAL.

En Extremadura la cifra de afiliación a la Seguridad Social en el mes de diciembre de 2016 fue de 375.715 personas, lo que supone un descenso de 25 afiliaciones respecto al mes anterior (un -0,01% de variación intermensual) y un incremento de 3.902 personas sobre el mes de diciembre de 2015 (un +1,05% de variación interanual). En el conjunto de España la cifra de afiliaciones a la Seguridad Social en este último mes fue de 17.849.055, un 0,39% de variación intermensual (68.531 personas más) y un +3,12% de variación interanual.

## Contratos registrados Diciembre 2016

CONTRATOS REGISTRADOS							
	dic-16	nov-16	VARIACIÓN ABS. INTERMENSUAL	% VAR. INTERMENSUAL	dic-15	VARIACIÓN ABS. INTERANUAL	% VAR. INTERANUAL
INDEFINIDOS	1.487	1.801	-314	-17,43	1.577	-90	-5,71
TEMPORALES	46.863	49.163	-2.300	-4,68	44.522	2.341	5,26
<b>TOTAL EXTREMADURA</b>	<b>48.350</b>	<b>50.964</b>	<b>-2.614</b>	<b>-5,13</b>	<b>46.099</b>	<b>2.251</b>	<b>4,88</b>
<b>TOTAL ESPAÑA</b>	<b>1.699.018</b>	<b>1.743.708</b>	<b>-44.690</b>	<b>-2,56</b>	<b>1.594.915</b>	<b>104.103</b>	<b>6,53</b>
Total Badajoz	35.984	36.584	-600	-1,64	34.198	1.786	5,22
Total Cáceres	12.366	14.380	-2.014	-14,01	11.901	465	3,91

Fuente: Elaboración propia a partir de datos del Ministerio de Empleo y Seguridad Social. Servicio Público de Empleo Estatal (SEPE)

Fecha de actualización: 05/01/2017

### CES de Extremadura INFORMA. CONTRATOS REGISTRADOS.

En Extremadura la cifra de contratos registrados en el mes de diciembre de 2016 fue de 48.350, lo que supone una reducción de 2.614 contratos sobre el mes anterior (un -5,13% de variación intermensual) y un aumento de 2.251 contratos respecto al mes de diciembre de 2015 (un 4,88% de variación interanual). En el conjunto de España la cifra de contratos registrados en este mes fue de 1.699.018, un -2,56% de variación intermensual (44.690 contratos menos) y un 6,53% de variación interanual (104.103 contratos más).

## Prestaciones por desempleo Extremadura. Noviembre 2016

	Solicitudes de prestación por desempleo						
	nov-16	oct-16	VARIACIÓN ABS. INTERMENSUAL	VAR. RELATIVA INTERMENSUAL %	nov-15	VARIACIÓN ABS. INTERANUAL	VAR. RELATIVA INTERANUAL %
Prestación contributiva	9.581	8.514	1.067	12,53	11.022	-1.441	-13,07
Subsidio	12.240	11.330	910	8,03	11.322	918	8,11
Renta Activa de Inserción	1.444	1.353	91	6,73	1.485	-41	-2,76
Programa activación empleo	303	237	66	27,85	326	-23	100,00
Subsidio event. Agrarios	2.729	2.355	374	15,88	2.774	-45	-1,62
<b>Extremadura</b>	<b>26.297</b>	<b>23.789</b>	<b>2.508</b>	<b>10,54</b>	<b>26.929</b>	<b>-632</b>	<b>-2,35</b>
España	707.261	676.727	30.534	4,51	699.184	8.077	1,16

	Beneficiarios prestación por desempleo						
	nov-16	oct-16	VARIACIÓN ABS. INTERMENSUAL	VAR. RELATIVA INTERMENSUAL %	nov-15	VARIACIÓN ABS. INTERANUAL	VAR. RELATIVA INTERANUAL %
Prestación contributiva	19.462	17.872	1.590	8,90	19.536	-74	-0,38
Subsidio	39.717	38.905	812	2,09	40.551	-834	-2,06
Renta Activa de Inserción	7.610	7.331	279	3,81	8.197	-587	-7,16
Programa activación empleo	740	786	-46	-5,85	1.015	-275	-27,09
Subsidio event. Agrarios	15.483	15.322	161	1,05	16.268	-785	-4,83
<b>Extremadura</b>	<b>83.012</b>	<b>80.216</b>	<b>2.796</b>	<b>3,49</b>	<b>85.567</b>	<b>-2.555</b>	<b>-2,99</b>
España	1.990.843	1.923.089	67.754	3,52	2.141.698	-150.855	-7,04

Fuente: Elaboración propia a partir de datos del Servicio Público de Empleo Estatal (SEPE)

Fecha de actualización: 05/01/2017

### CES de Extremadura INFORMA. PRESTACIONES POR DESEMPLEO.

En Extremadura la cifra de **Solicitudes de prestaciones por desempleo** en noviembre de 2016 fue de 26.297 lo que supone 2.508 solicitudes más que en el mes anterior (un 10,54% de variación intermensual) y 632 menos que en noviembre de 2015 (un -2,35% de variación interanual). En el conjunto de España la cifra de solicitudes fue de 707.261, un 4,51% más de variación intermensual (30.534) y un 1,16% más de variación interanual (8.077 solicitudes más). En cuanto a los **Beneficiarios de prestaciones por desempleo** en Extremadura la cifra en noviembre de 2016 fue de 83.012 lo que supone 2.796 beneficiarios más que en el mes anterior (un 3,49% de variación intermensual) y 2.555 beneficiarios menos que en el mismo mes del año anterior (un -2,99% de variación interanual). En el conjunto de España la cifra de beneficiarios fue de 1.990.843, un 3,52% más en la variación intermensual (67.754 personas) y un 7,04% menos de variación interanual (-150.855 beneficiarios).

## Huelgas y cierres patronales. Datos acumulados Enero-Septiembre 2016

	Valores Absolutos	Variaciones absolutas sobre igual período año anterior	% respecto igual período año anterior
Extremadura			
HUELGAS	10	-6	-37,50
PARTICIPANTES	303	-526	-63,45
JORNADAS NO TRABAJADAS	920	-5.265	-85,13
España			
HUELGAS	529	3	0,56
PARTICIPANTES	173.486	26.719	18,21
JORNADAS NO TRABAJADAS	346.900	-50.627	-12,74

Fuente: Elaboración propia a partir de datos del Ministerio de Empleo y Seguridad Social

Fecha de actualización: 30/01/2017

	HUELGAS		PARTICIPANTES		JORNADAS NO TRABAJADAS	
	Octubre	Acumulado Enero-Octubre	Octubre	Acumulado Enero-Octubre	Octubre	Acumulado Enero-Octubre
<b>EXTREMADURA</b>	2	10	20	303	32	920
Badajoz	1	8	5	145	14	515
Cáceres	1	5	15	158	18	405

Fuente: Elaboración propia a partir de datos del Ministerio de Empleo y Seguridad Social

Fecha de actualización: 30/01/2017

### CES de Extremadura INFORMA. ESTADÍSTICA DE HUELGAS Y CIERRES PATRONALES

En Extremadura entre los meses de enero y octubre de 2016 se desarrollaron 10 huelgas, que afectaron a 303 personas trabajadoras (un 63,45% menos que en el mismo periodo de 2015) y supusieron un total de 920 jornadas no trabajadas (un 85,13% menos que en el mismo periodo del año anterior). En España, la cifra de huelgas acumuladas fue de 529 en este periodo de 2016, lo que supone un 0,56% más respecto al mismo periodo de 2015 (3 huelgas).

## Mediación, Arbitraje y Conciliación Extremadura. Enero-Octubre 2016

Conciliaciones Individuales según motivación		
	2016 octubre	2016 acumulado enero- octubre
Despidos	221	2.008
Reclamaciones de cantidad	174	1.713
Sanciones y causas varias	84	580
<b>Total Extremadura</b>	<b>479</b>	<b>4.301</b>
<b>Total España</b>	<b>33.312</b>	<b>332.350</b>

Fuente: Elaboración propia a partir de datos del Ministerio de Empleo y Seguridad Social

Fecha de actualización: 30/01/2017

### CES de Extremadura INFORMA. ESTADÍSTICA DE MEDIACIÓN, ARBITRAJE Y CONCILIACIÓN.

En Extremadura las conciliaciones individuales acumuladas a mes de octubre de 2016 fueron 4.301. De estas conciliaciones individuales correspondieron a despidos 2.008, a reclamaciones de cantidad correspondieron 1.713 y a sanciones y causas varias 580. En España, la cifra de conciliaciones individuales acumuladas en este mes de septiembre de 2016 fue de 333.350.

*Cooperativas y Sociedades laborales  
inscritas en la Seguridad Social.  
Extremadura. Trimestre IV- 2016.*

COOPERATIVAS Y SOCIEDADES LABORALES INSCRITAS EN LA SEGURIDAD SOCIAL					
	IV TRIM 2016	Variaciones			
		Trim. Anterior		Año anterior	
		Var. Absoluta	Var. Relativa	Var. Absoluta	Var. Relativa
SOCIEDADES COOPERATIVAS	625	0	0,00	4	0,60
SOCIEDADES LABORALES	276	-1	-0,40	-10	-3,50
<b>EXTREMADURA</b>	<b>901</b>	<b>-1</b>	<b>-0,10</b>	<b>-6</b>	<b>-0,70</b>
ESPAÑA	30.579	-59	-0,20	-118	-0,40
<b>EMPLEO</b>					
SOCIEDADES COOPERATIVAS	5.468	-1.060	-16,20	-14	-0,30
SOCIEDADES LABORALES	1.439	19	1,30	-21	-1,40
<b>EXTREMADURA</b>	<b>6.907</b>	<b>-1.041</b>	<b>-13,10</b>	<b>-35</b>	<b>-0,50</b>
ESPAÑA	379.051	24.574	6,90	12.700	3,50

Fuente: Elaboración propia a partir de datos del Ministerio de Empleo y Seguridad Social

Fecha de actualización: 31/01/2017

**CES de Extremadura INFORMA.** SOCIEDADES COOPERATIVAS Y SOCIEDADES LABORALES INSCRITAS EN LA SEGURIDAD SOCIAL.

En Extremadura las sociedades cooperativas y sociedades laborales inscritas en la seguridad social en el cuarto trimestre de 2016 fueron 901, representando una reducción del 0,10% respecto al mismo periodo en 2015 (-1 sociedades). En el conjunto de España la cifra total de sociedades fue de 30.579 sociedades, un 0,40% menos que en 2015. El empleo generado por las mismas en nuestra comunidad fue de 6.907 personas, con una variación interanual negativa del 0,50% (-35 personas) mientras que en España el empleo generado por las sociedades cooperativas y laborales alcanzó a 379.051 personas, un 3,50% más que en 2015 (+12.700 personas).

**Accidentes de Trabajo y Enfermedades  
Profesionales.  
Extremadura. Enero-Noviembre 2016**

		Accidentes de Trabajo con baja			
		enero- noviembre 2016	enero- noviembre 2015	Var. Absoluta	Var. Relativa
En Jornada por GRAVEDAD	Leves	8.957	8.806	151	1,71
	Graves	144	162	-18	-11,11
	Mortales	11	12	-1	-8,33
En Jornada por SECTORES	Agrario	2.082	2.031	51	2,51
	Industria	1.370	1.329	41	3,09
	Construcción	903	935	-32	-3,42
	Servicios	4.757	4.685	72	1,54
IN ITINERE	Total	760	691	69	9,99
<b>TOTAL en jornada Extremadura</b>		<b>9.112</b>	<b>8.980</b>	<b>132</b>	<b>1,47</b>
TOTAL en jornada España		444.906	415.380	29.526	7,11

Fuente: Elaboración propia a partir de datos del Ministerio de Empleo y Seguridad Social

**Fecha de actualización: 15/01/2017**

**CES de Extremadura INFORMA.** ESTADÍSTICA DE ACCIDENTES DE TRABAJO Y ENFERMEDADES PROFESIONALES.

En Extremadura los accidentes de trabajo en jornada a mes de noviembre de 2016 fueron 9.112, representando un aumento del 1,47% respecto al mismo periodo en 2015 (132). En España, los accidentes de trabajo en jornada fueron un total de 444.906, sumando 29.526 accidentes más que en el mismo periodo de 2015, lo que representa un aumento del 7,11%.



# ACTUALIDAD SOCIAL

## INFORMACIÓN SOBRE:

- \* Padrón municipal
- \* Movimiento natural de población
- \* Migraciones
- \* Compraventa de viviendas
- \* Hipotecas
- \* Prestaciones sociales
- \* Dependencia
- \* Presupuestos familiares
- \* Condiciones de vida

## Evolución de la población. Extremadura 2015-2016

	2016			2015			Var. % 2016-2015
	Ambos sexos	Hombres	Mujeres	Ambos sexos	Hombres	Mujeres	
<b>TOTAL ESPAÑA</b>	46.557.008	22.843.610	23.713.398	46.624.382	22.890.383	23.733.999	-0,14
<b>EXTREMADURA</b>	<b>1.087.778</b>	<b>539.239</b>	<b>548.539</b>	<b>1.092.997</b>	<b>542.078</b>	<b>550.919</b>	<b>-0,48</b>
Badajoz	684.113	338.954	345.159	686.730	340.376	346.354	-0,38
Cáceres	403.665	200.285	203.380	406.267	201.702	204.565	-0,64
<b>RESIDENTES ESPAÑOLES</b>							
<b>TOTAL ESPAÑA</b>	41.938.427	20.502.104	21.436.323	41.894.738	20.480.756	21.413.982	0,10
<b>EXTREMADURA</b>	<b>1.054.071</b>	<b>522.326</b>	<b>531.745</b>	<b>1.058.660</b>	<b>524.685</b>	<b>533.975</b>	<b>-0,43</b>
Badajoz	664.015	329.019	334.996	666.405	330.181	336.224	-0,36
Cáceres	390.056	193.307	196.749	392.255	194.504	197.751	-0,56
<b>RESIDENTES EXTRANJEROS</b>							
<b>TOTAL ESPAÑA</b>	4.618.581	2.341.506	2.277.075	4.729.644	2.409.627	2.320.017	-2,35
<b>EXTREMADURA</b>	<b>33.707</b>	<b>16.913</b>	<b>16.794</b>	<b>34.337</b>	<b>17.393</b>	<b>16.944</b>	<b>-1,83</b>
Badajoz	20.098	9.935	10.163	20.325	10.195	10.130	-1,12
Cáceres	13.609	6.978	6.631	14.012	7.198	6.814	-2,88

Fuente: Elaboración propia a partir de datos del INE. Padrón municipal de habitantes 2015 y 2016

Fecha de actualización: 20/01/2017

### CES Extremadura INFORMA. PADRÓN DE HABITANTES

El total de personas inscritas en el Padrón Continuo en Extremadura a 1 de enero de 2016, con datos definitivos, es de 1.087.778 habitantes (46.557.008 habitantes en España), lo que supone una disminución interanual del 0,48% y del 0,14% en España. De este total, 33.707 personas son residentes extranjeros y 4.618.581 en el caso de España, representando el 3,10% y el 9,92% del total de inscritos respectivamente.

## Movimiento Natural de población. Nacimientos. 2015 definitivo

### Tasa de variación anual del número de nacimientos 2015 (%)

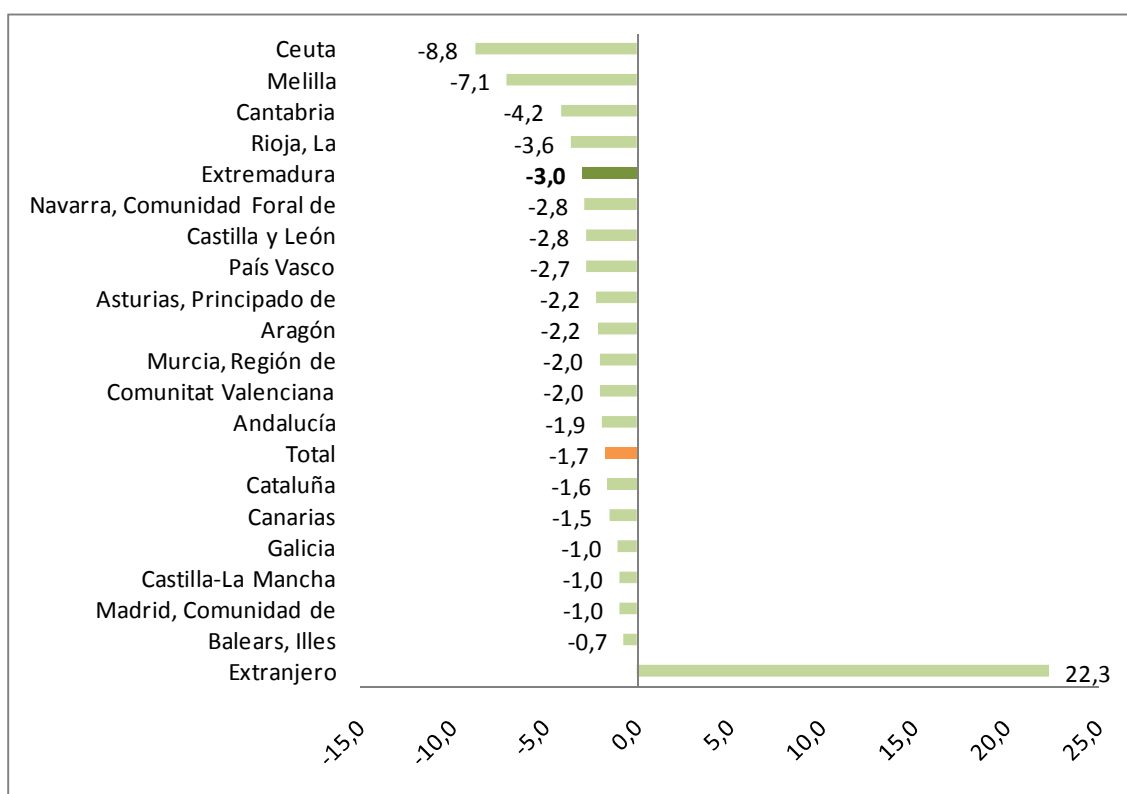

Fuente: Elaboración propia a partir de datos del INE. Movimientos Natural de Población. 2015 Datos definitivos

Fecha de actualización: 13/12/2016

#### CES Extremadura INFORMA. MOVIMIENTO NATURAL DE POBLACIÓN. NACIMIENTOS

Según datos definitivos, en 2015 nacieron en Extremadura, un total de 8.895 niños, es decir, 272 menos que en el mismo periodo del año anterior (un 3,0% menos). Los mayores descensos se dieron en las ciudades autónomas de Ceuta (-8,8%) y Melilla (-7,1%) y en las comunidades de Cantabria (-4,2%) y La Rioja (-3,6%).

## Movimiento Natural de población. Defunciones. 2015 definitivo

### Tasa de variación de defunciones. 2015 (%)

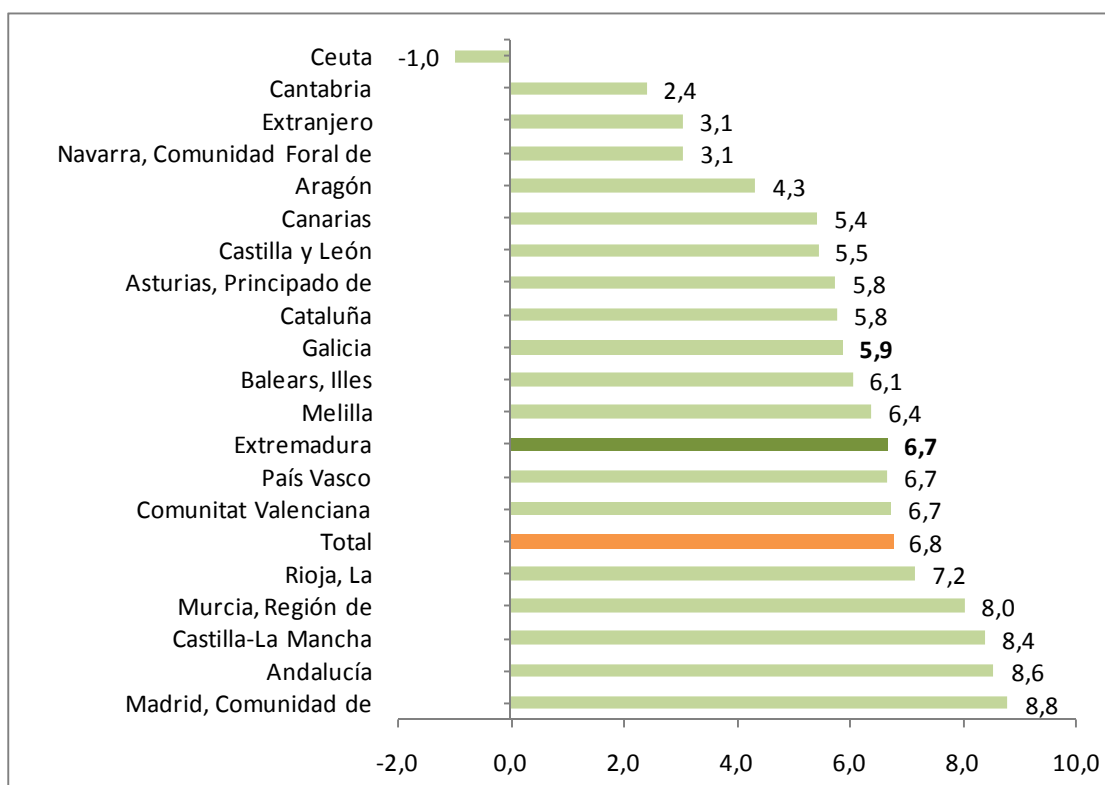

Fuente: Elaboración propia a partir de datos del INE. Movimientos Natural de Población

Fecha de actualización: 13/12/2016

#### CES Extremadura INFORMA. MOVIMIENTO NATURAL DE POBLACIÓN. DEFUNCIONES

En 2015, con datos definitivos, fallecieron en Extremadura 11.519 personas, lo que supuso un 6,7% más que en el mismo periodo del año anterior. El número de defunciones aumentó en todas las Comunidades, salvo en la Ciudad Autónoma de Ceuta (-1,0%).

## Movimiento Natural de población. Saldo vegetativo. 2015 definitivo

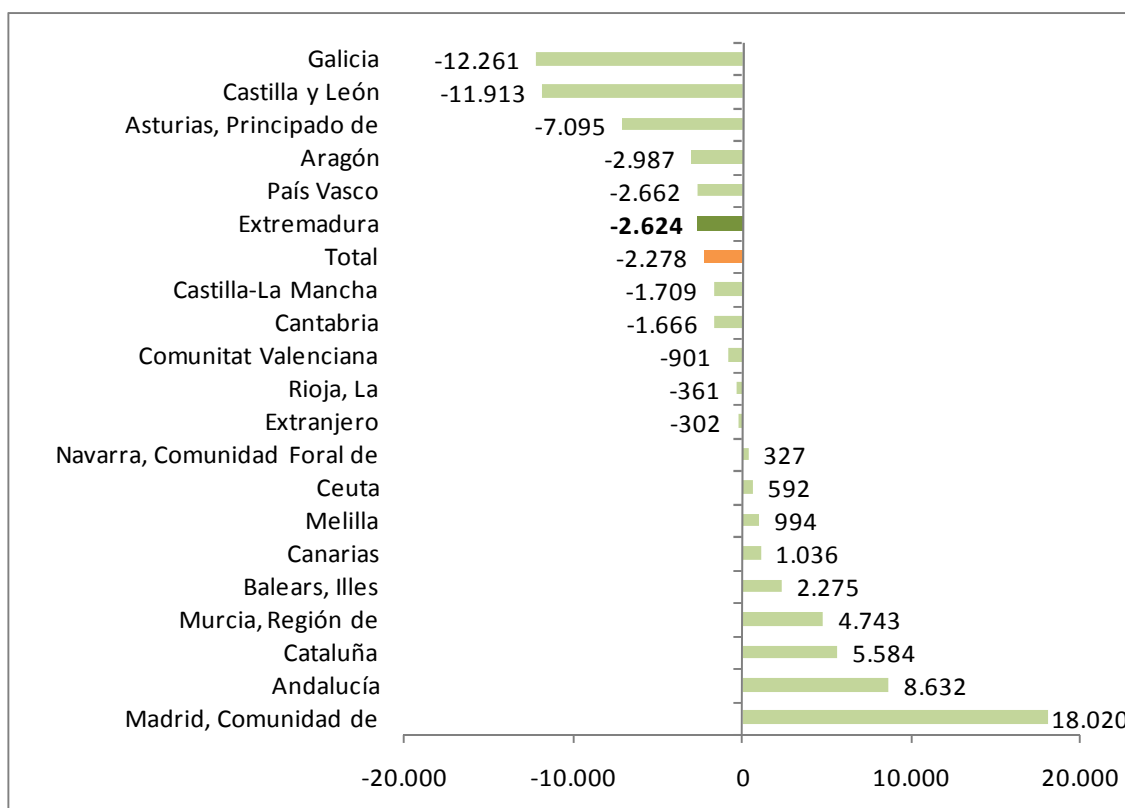

Fuente: INE. Movimientos Natural de Población. 2015 Datos definitivos

Fecha de actualización: 13/12/2016

### CES Extremadura INFORMA. MOVIMIENTO NATURAL DE POBLACIÓN. SALDO VEGETATIVO

El saldo vegetativo (nacimientos menos defunciones) fue negativo en la mayor parte de las Comunidades Autónomas, entre ellas Extremadura. Todas ellas ya presentaban saldo negativo en el mismo periodo de 2014, salvo la Comunidad Foral de Navarra. Las tres comunidades con saldo vegetativo menor fueron Galicia (-12.261), Castilla y León (-11.913) y Principado de Asturias (-7.095) y las que registraron el saldo vegetativo mayor fueron Comunidad de Madrid (18.020), Andalucía (8.632) y Cataluña (5.584)

***Movimiento Natural de población.  
Saldo migratorio con las Comunidades.  
Extremadura. 2015 definitivo***

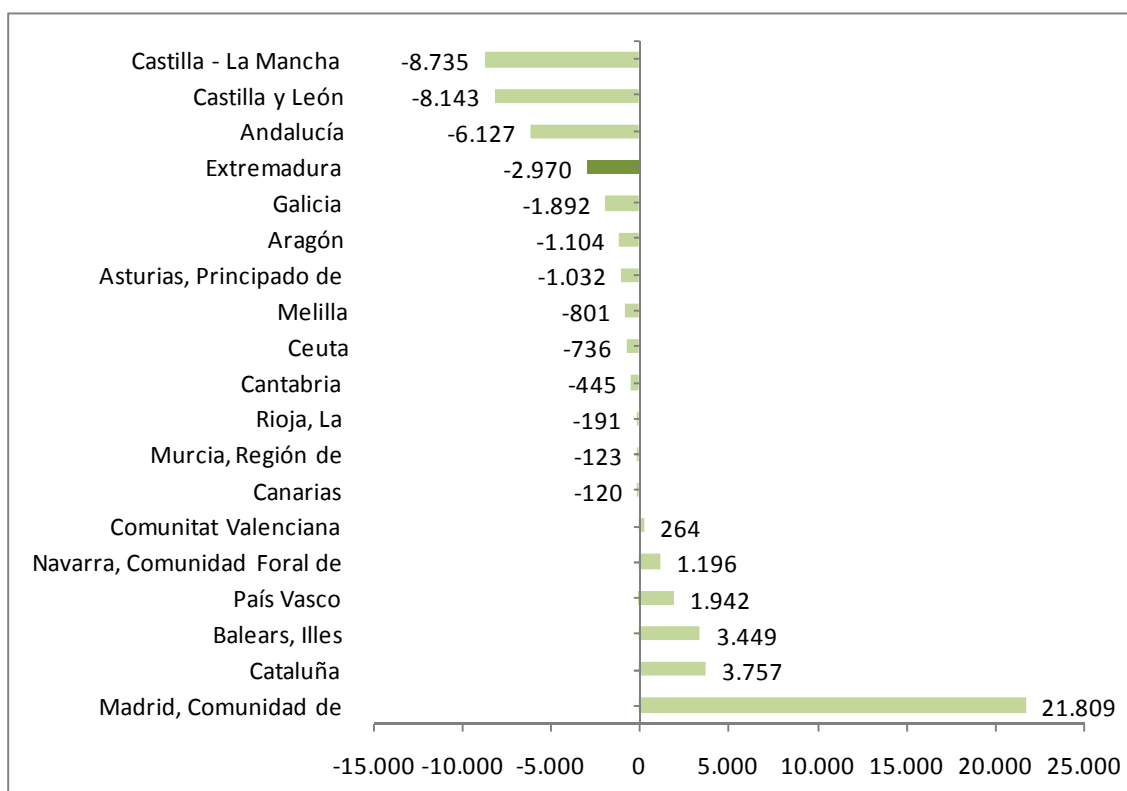

Fuente: Elaboración propia a partir de datos del INE. Movimientos Natural de Población. \*Datos provisionales

Fecha de actualización: 16/15/2016

**CES Extremadura INFORMA. ESTADÍSTICA DE MIGRACIONES. SALDO MIGRATORIO CON LAS COMUNIDADES AUTÓNOMAS**

En 2015, las Comunidades Autónomas de Madrid, Cataluña, e Islas Baleares presentaron los saldos migratorios positivos más elevados entre Comunidades Autónomas. En el extremo opuesto, Castilla-La Mancha, Castilla y León, Andalucía y Extremadura presentaron los saldos migratorios negativos más importantes.

**Estadística de Migraciones.  
Saldo migratorio con el extranjero.  
Extremadura. 2015 definitivos**

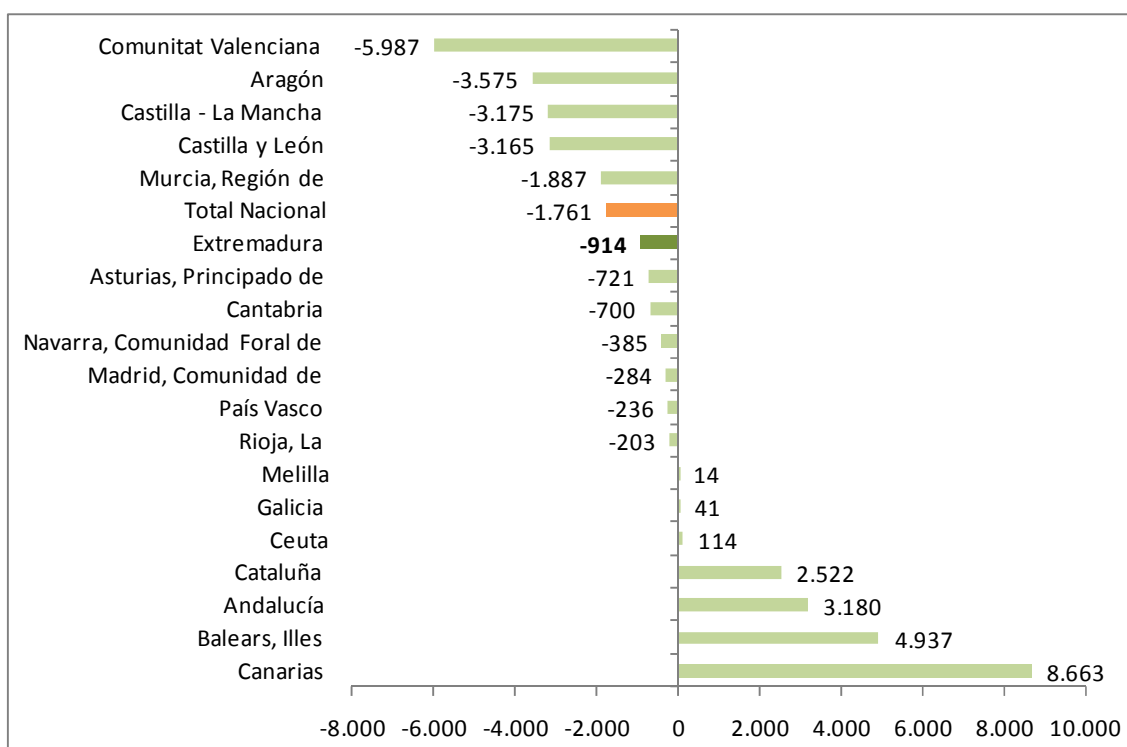

Fuente: Elaboración propia a partir de datos del INE. Estadística de Migraciones

Fecha de actualización: 16/12/2016

**CES Extremadura INFORMA. MOVIMIENTO NATURAL DE POBLACIÓN. SALDO MIGRATORIO CON EL EXTRANJERO**

Comunidad de Canarias, Islas Baleares, Andalucía, Cataluña, Galicia y las ciudades autónomas de Ceuta y Melilla presentaron un saldo migratorio positivo, en valores absolutos, durante 2015. Por su parte, los saldos migratorios negativos más importantes se dieron en las Comunidades de Valencia, Aragón y Castilla la Mancha. Extremadura tuvo un saldo negativo por valor de 914 personas.

## Precio medio por m<sup>2</sup> de vivienda libre. Extremadura. III trimestre 2016

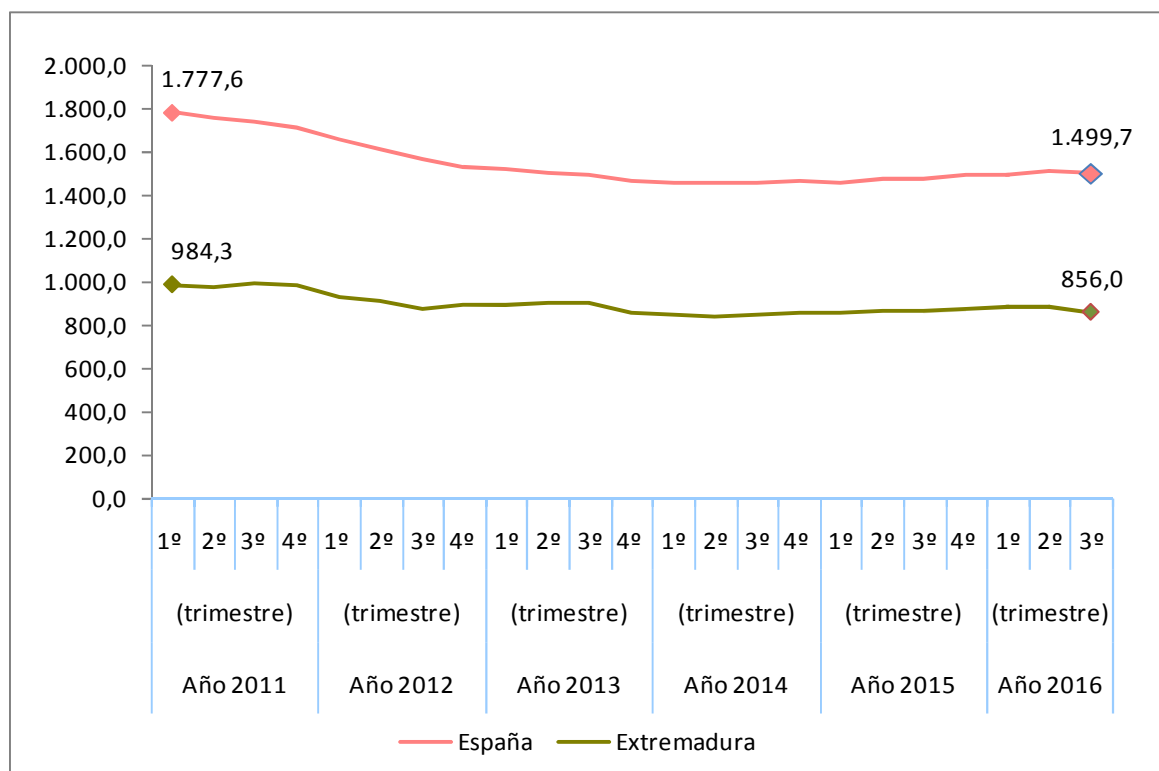

Fuente: Elaboración propia a partir de datos del Ministerio de Fomento

**Fecha actualización: 25/11/2016**

### CES Extremadura Informa. PRECIO MEDIO POR METROS CUADRADO DE VIVIENDA LIBRE.

- El precio medio del metro cuadrado de la vivienda libre se situó en 856,0 euros en Extremadura en el tercer trimestre de 2016.
- En España fueron 1.497,7 euros por metro cuadrado.



**Transmisión de Derechos de la  
Propiedad. Venta vivienda libre y  
protegida. Extremadura.  
Noviembre 2016**

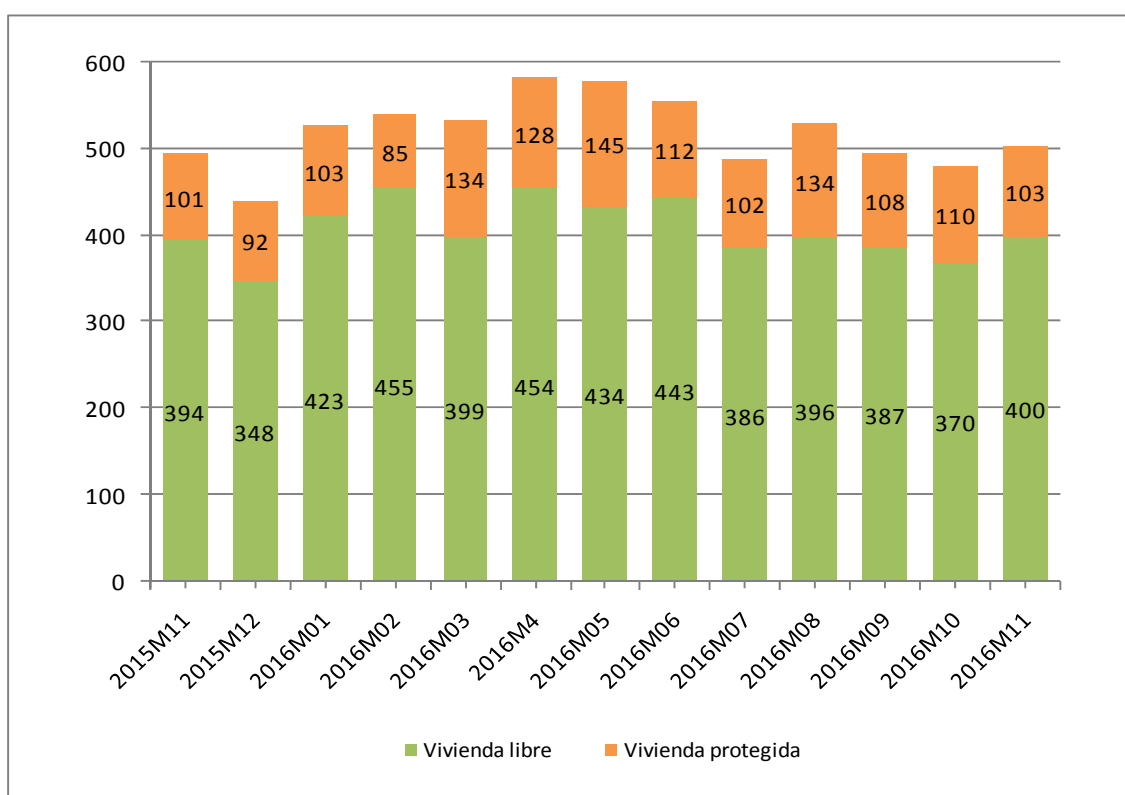

Fuente: Elaboración propia a partir de datos del INE

Fecha de actualización: 12/01/2017

**CES Extremadura Informa. TRANSMISIÓN DE DERECHOS DE LA PROPIEDAD.**

En el mes de noviembre de 2016 se produjeron en Extremadura 503 compraventas de viviendas, de las que 103 eran viviendas protegidas y 400 viviendas libres.

## *Transmisión de Derechos de la Propiedad. Venta de vivienda nueva y usada. Extremadura. Noviembre 2016*

Número de compraventa de viviendas nuevas y usadas registradas en Extremadura

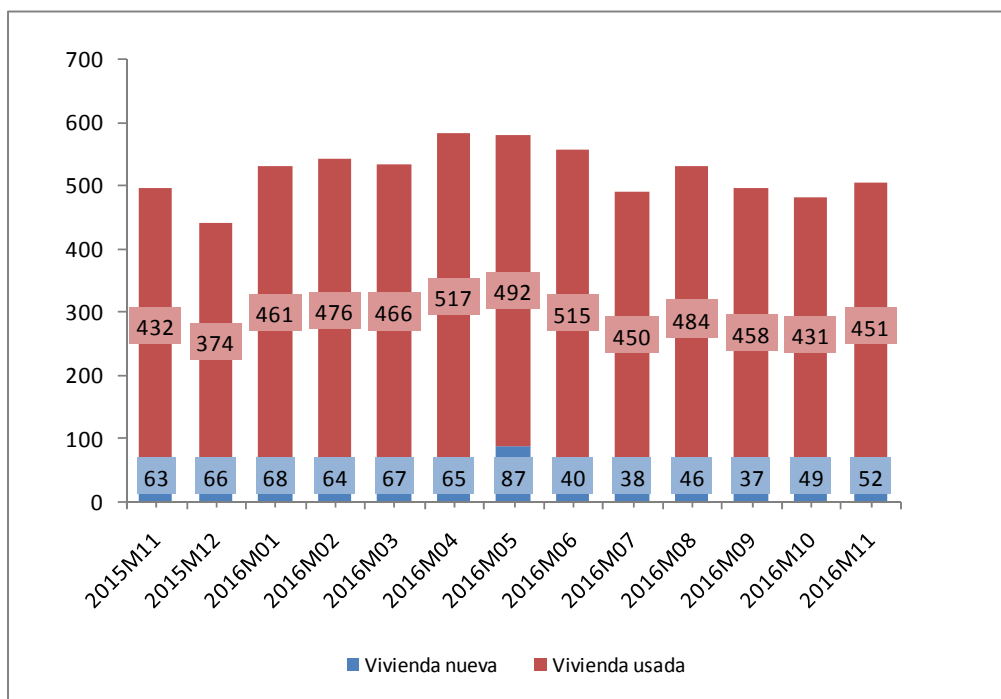

Fuente: Elaboración propia a partir de datos del INE

Fecha de actualización: 12/01/2017

### **CES Extremadura INFORMA.** TRANSMISIÓN DE DERECHOS DE LA PROPIEDAD

En Extremadura, en el mes de noviembre de 2016 se produjeron 503 compraventas de viviendas, de las que 52 eran viviendas nuevas y 451 eran viviendas usadas.

## Hipotecas sobre viviendas. Noviembre 2016

### Variación interanual (%) Número de hipotecas sobre viviendas Extremadura-España

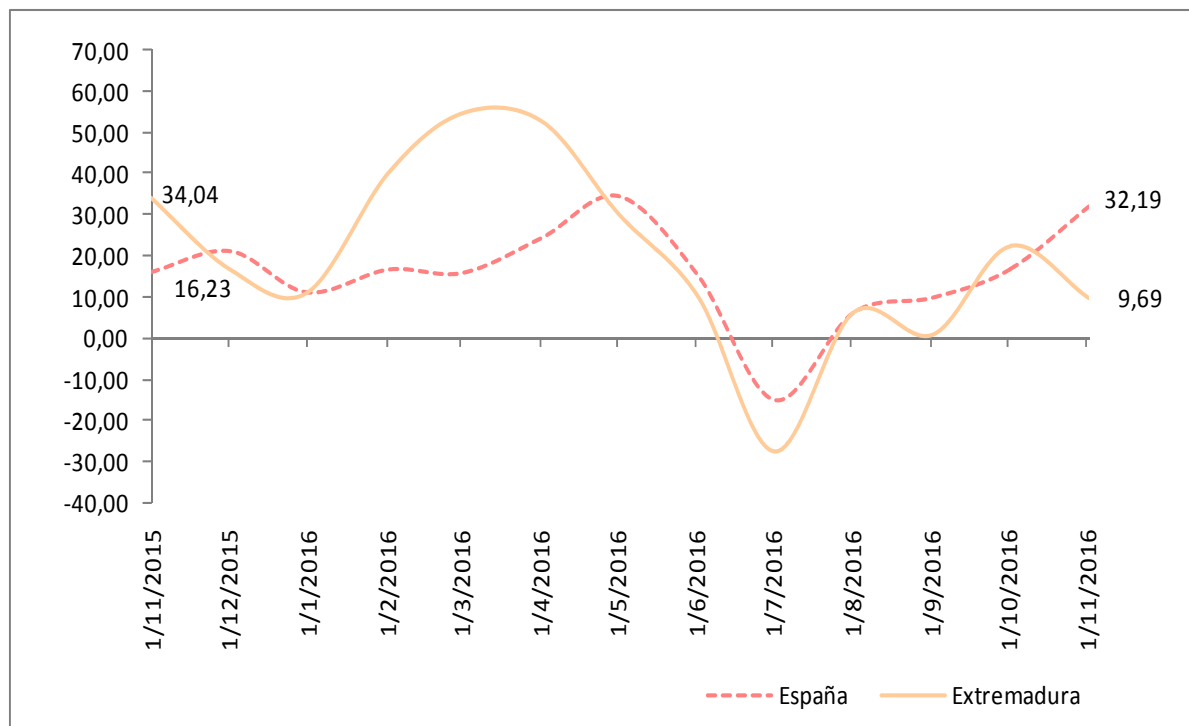

Fuente: Elaboración propia a partir de los datos del INE. Los datos son provisionales desde enero de 2016

**Fecha de actualización: 27/01/2017**

#### CES Extremadura INFORMA. ESTADÍSTICA DE HIPOTECAS.

- La variación interanual en el número de hipotecas sobre viviendas en Extremadura en el mes de noviembre fue de un 9,69%.
- En España esta variación fue de 32,19%.

## Estadísticas sobre ejecuciones hipotecarias (III trimestre 2016)

Tasa de ejecución hipotecaria de viviendas en el tercer trimestre de 2016 sobre el total de hipotecas constituidas de 2003 a 2015 (%)

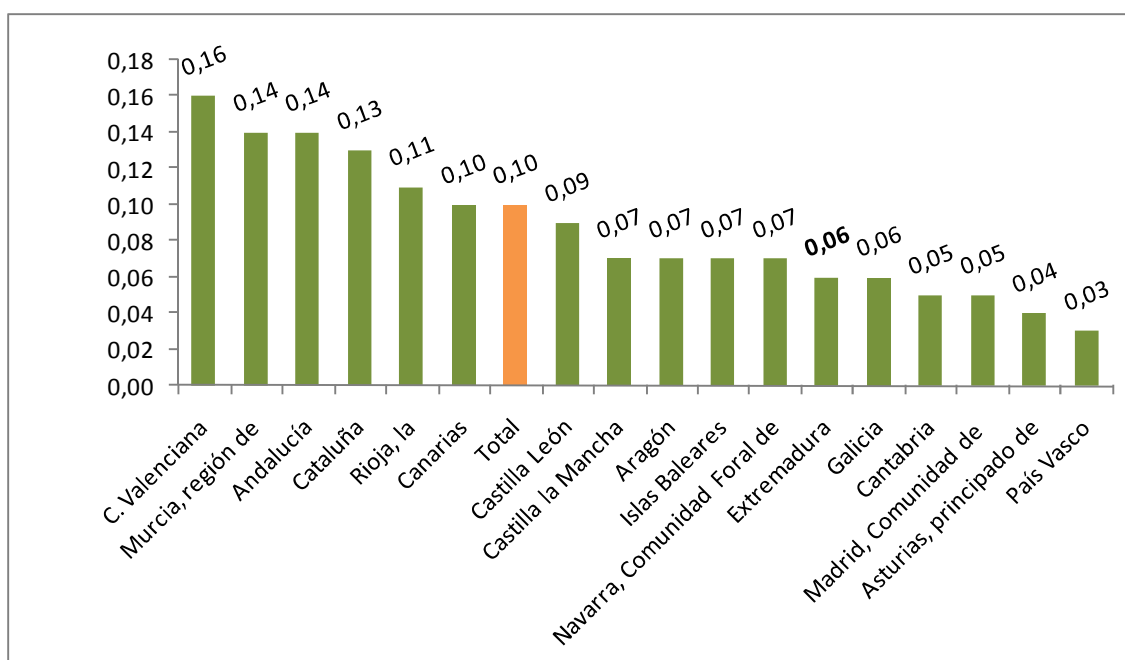

Fuente: Elaboración propia a partir de datos del INE

Fecha de actualización: 02/12/2016

### CES Extremadura INFORMA. ESTADÍSTICA SOBRE EJECUCIONES HIPOTECARIAS.

- El 0,06% de las hipotecas constituidas sobre viviendas en Extremadura en el periodo 2003-2015 han iniciado una ejecución hipotecaria en el tercer trimestre de 2016. En España fue de 0,10%.
- La Comunidad Valenciana (0,16%), la región de Murcia (0,14%), y Andalucía (0,14%) y registran los valores más altos.
- Por otro lado, Comunidad de Madrid (0,05%), Principado de Asturias (0,04%) y País Vasco (0,03%) presentan los valores más bajos.

## Pensiones contributivas Diciembre 2016

### Importe medio pensiones contributivas de jubilación (Extremadura y España)

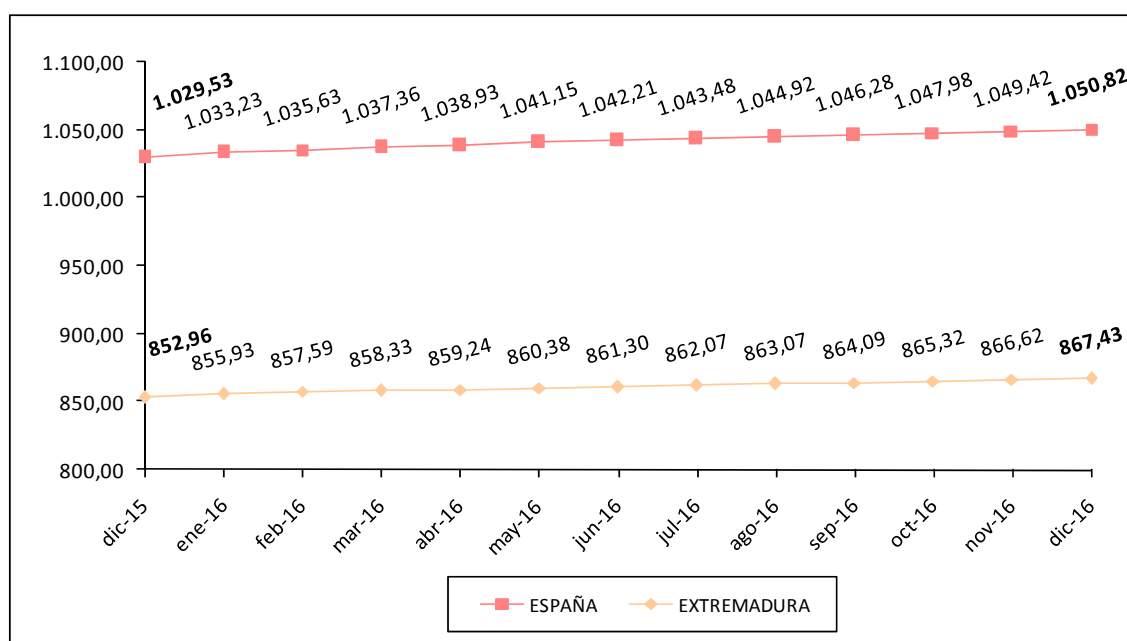

Fuente: Elaboración propia a partir de datos del Ministerio de Empleo y Seguridad Social.

**Fecha de actualización: 26/01/2017**

#### CES Extremadura Informa. PENSIONES CONTRIBUTIVAS.

- La *cuantía media de la pensión de jubilación* alcanzó en Extremadura los 867,43 euros.
- En España, esta pensión llegó a los 1.050,82 euros.

## *Pensiones no contributivas de jubilación. Diciembre 2016*

### Importe medio pensiones no contributivas de jubilación (Extremadura y España)

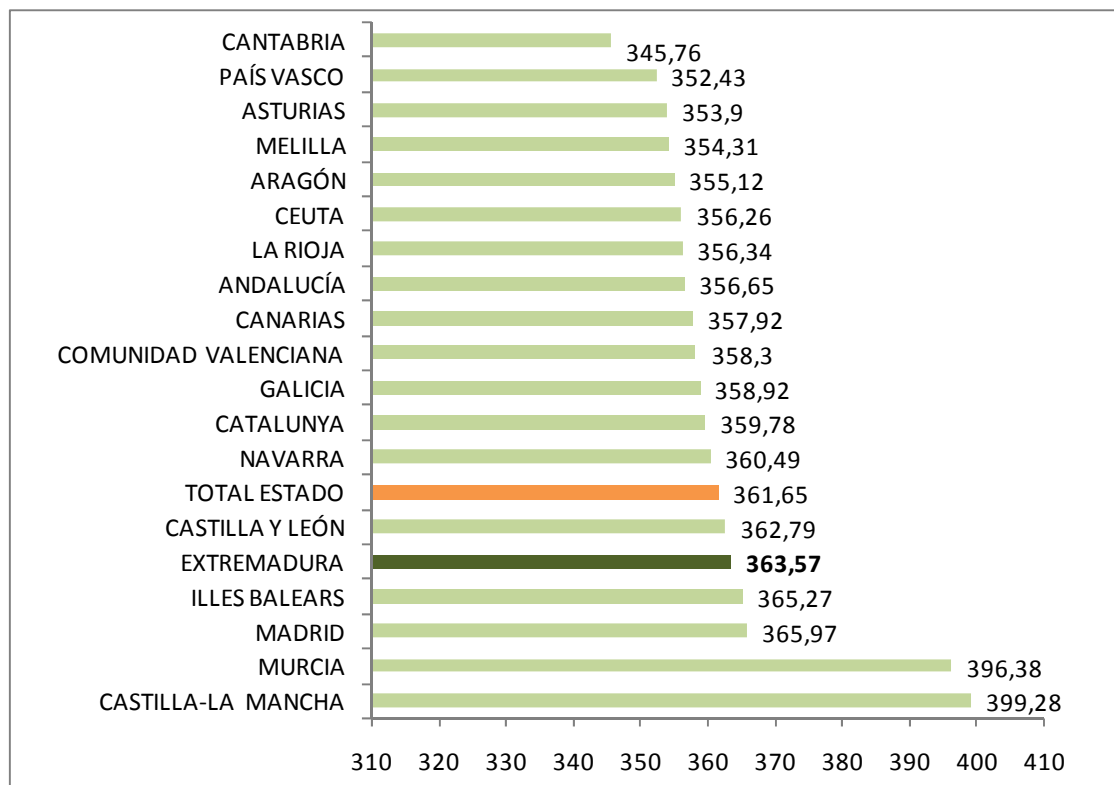

Fuente: Elaboración propia a partir de datos del Ministerio de Sanidad, Servicios Sociales e Igualdad. Instituto de Mayores y Servicios Sociales (IMSERSO)

Fecha de actualización: 20/01/2017

#### **CES de Extremadura INFORMA. PENSIONES NO CONTRIBUTIVAS DE JUBILACIÓN**

- En el mes de diciembre había en Extremadura 7.986 PNC's de jubilación, lo que supuso el 3,13% del total de España.
- El importe medio de las PNC's de jubilación fue de 363,57 euros en Extremadura y de 361,65 euros en España.

## Sistema para la Autonomía y Atención a la Dependencia. 31 diciembre 2016

Porcentaje de personas beneficiarias con prestación en relación a la población de las Comunidades Autónoma

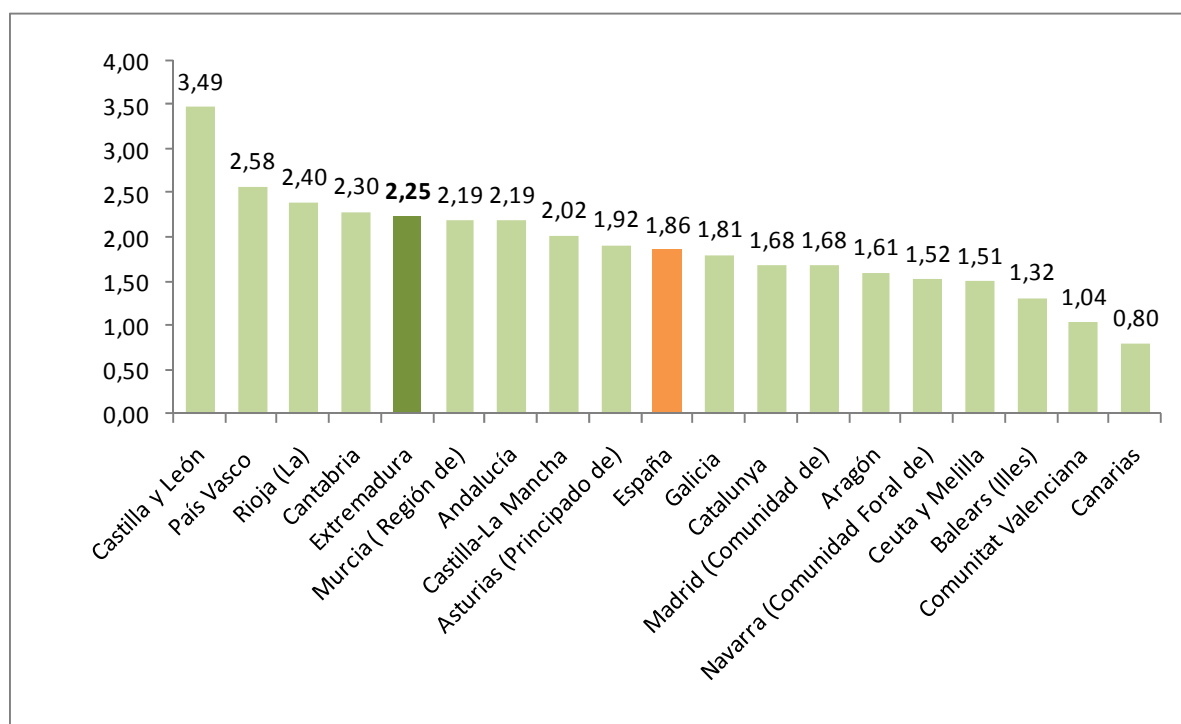

Fuente: Elaboración propia a partir de datos del Ministerio de Sanidad, Servicios Sociales e Igualdad. SAAD

Fecha actualización: 30/01/2017

### CES Extremadura INFORMA. DEPENDENCIA. PERSONAS BENEFICIARIAS

A 31 de diciembre de 2016, hay en Extremadura un total de 24.435 personas beneficiarias con prestación (un 2,25% de la población). En la media española suman un total de 865.564 personas (un 1,86% de la población).

**Sistema para la Autonomía y Atención  
a la Dependencia. Solicitudes.  
31 de diciembre de 2016**

Porcentaje de solicitudes registradas en relación a la población  
de las Comunidades Autónomas

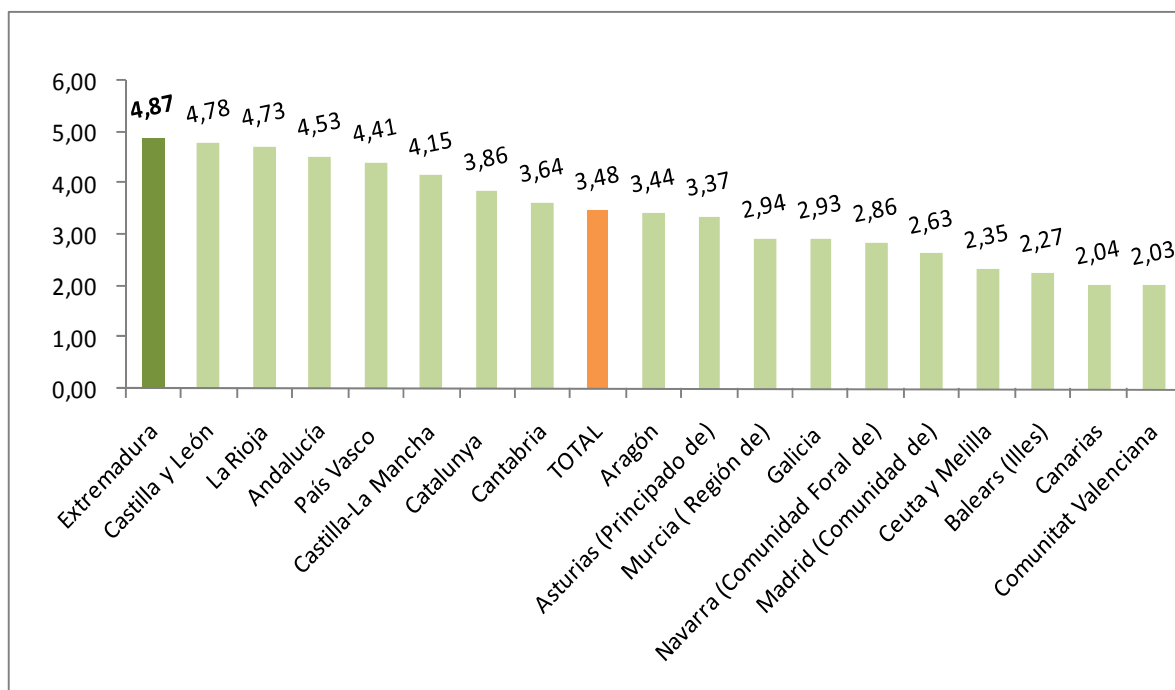

Fuente: Elaboración propia a partir de datos del Ministerio de Sanidad, Servicios Sociales e Igualdad. SAAD

Fecha actualización: 30/01/2017

**CES Extremadura INFORMA. DEPENDENCIA. SOLICITUDES REGISTRADAS**

A 31 de diciembre de 2016, hay en Extremadura un total de 52.992 solicitudes registradas encontrándose por encima de la media española en cuanto a solicitudes en relación a la población (un 4,87% de la población en Extremadura y un 3,48% en la media española).



## Encuesta de Presupuestos Familiares. Gasto medio por hogar. Extremadura 2007-2015

### Distribución porcentual por grupos de gasto del gasto medio del hogar 2007-2015

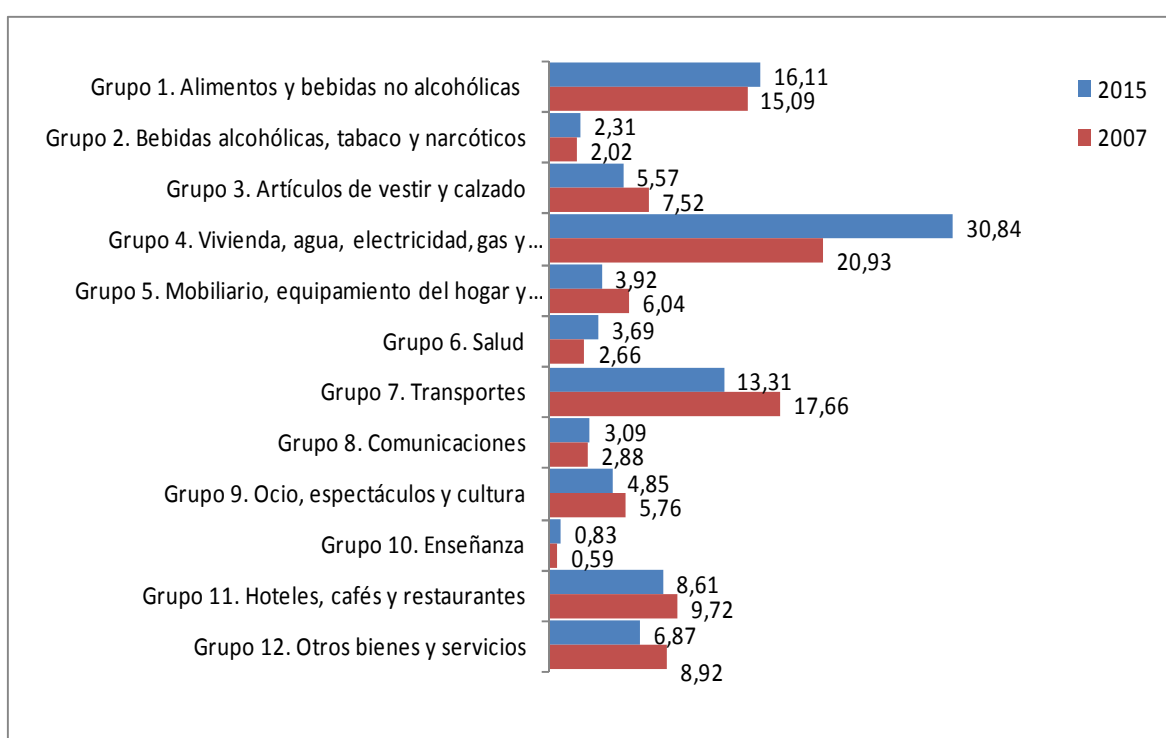

Fuente: Elaboración propia a partir de datos del INE. Encuesta de Presupuestos Familiares (EPH)

Fecha de actualización: 20/06/2015

#### CES Extremadura INFORMA. ENCUESTA DE PRESUPUESTOS FAMILIARES. GASTO MEDIO POR HOGAR

En el análisis por grupos de gasto, los hogares de Extremadura destinan el 30,84% de su presupuesto a gastos relacionados con la vivienda (este grupo incluye alquileres reales, gastos corrientes de agua, electricidad, gas, comunidad, reparaciones, calefacción, así como un alquiler estimado en aquellos casos en los que el hogar es propietario de la vivienda o disfruta en régimen de cesión), y el 16,11% a alimentos. Si se compara con la distribución del gasto en 2007 se observa que el gasto en vivienda suponía el 20,93% y el gasto en alimentos 15,09%.

## Encuesta de Condiciones de Vida. Ingresos medios. Extremadura 2015

Ingresos por personas en Extremadura y España,  
2000-2015 (años de realización de la encuesta)

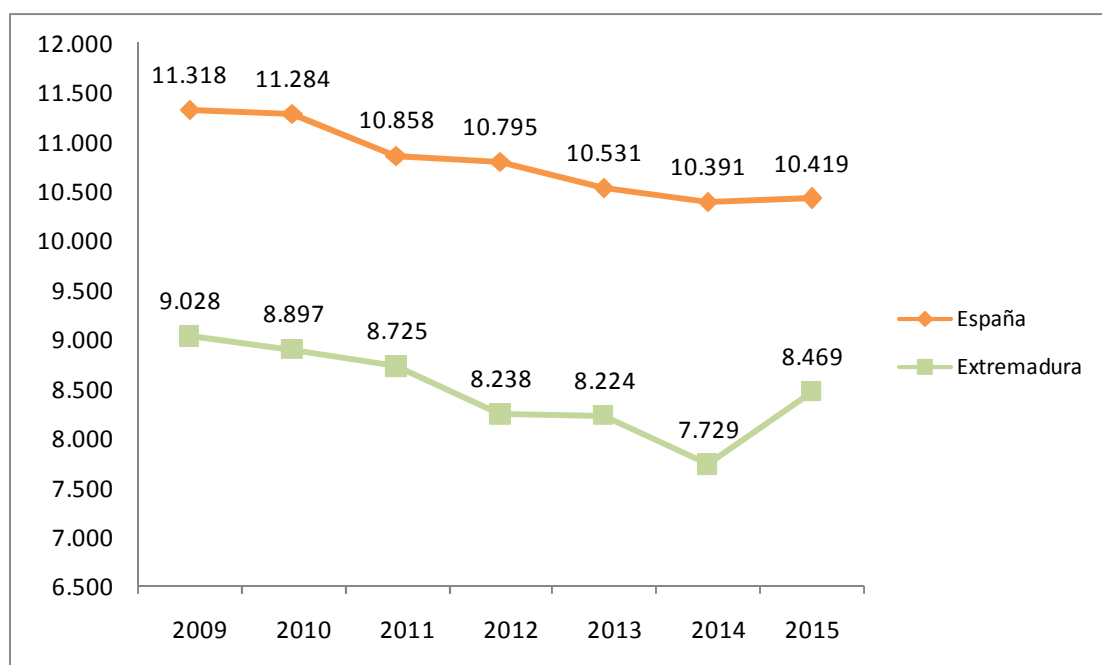

Fuente: Elaboración propia a partir de datos del INE. Encuesta de Condiciones de Vida

Fecha de actualización: 24/05/2016

### CES Extremadura INFORMA. ENCUESTA DE CONDICIONES DE VIDA. INGRESOS POR PERSONA

En Extremadura, los **ingresos medios por persona**, muestran una evolución negativa desde el año 2009 pero que en este último año parecen haberse recuperado, pasando de los 9.028 euros del inicio del periodo hasta los 8.469 euros de ingresos medios (correspondientes a 2014).

## Encuesta de Condiciones de Vida. Riesgo de pobreza. Extremadura 2015

Porcentaje de población en riesgo de pobreza en Extremadura y España, 2009-2014 (años de realización de la encuesta)

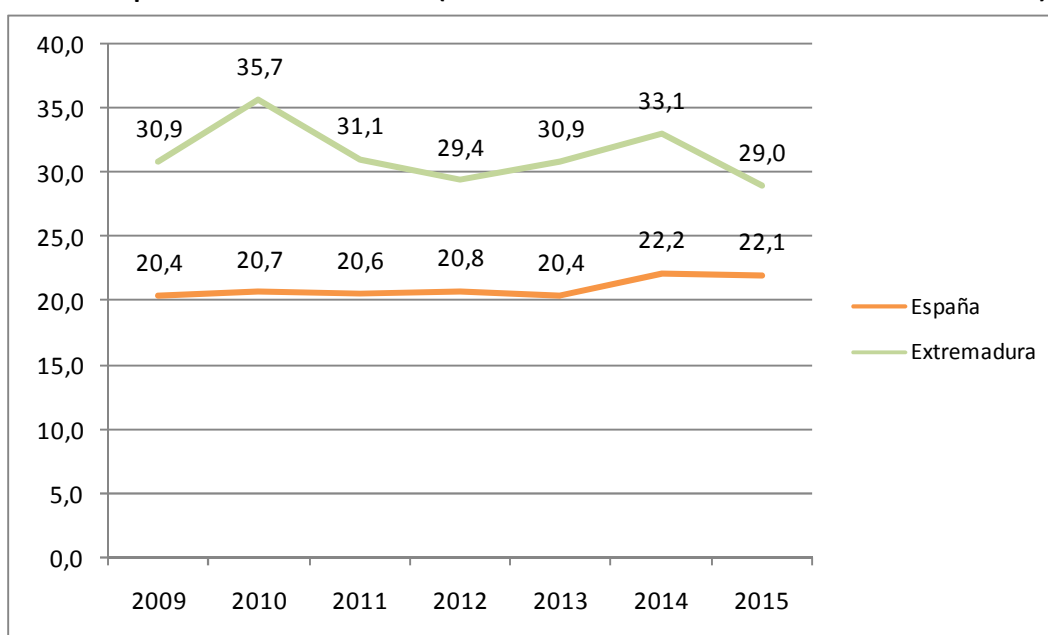

Fuente: Elaboración propia a partir de datos del INE. Encuesta de Condiciones de Vida

Fecha de actualización: 24/05/2016

### CES Extremadura INFORMA. ENCUESTA DE CONDICIONES DE VIDA. RIESGO DE POBREZA

El porcentaje de población por debajo del umbral de riesgo de pobreza se redujo respecto al año anterior, tanto en España como en Extremadura. La población en riesgo de pobreza es un indicador relativo que mide la desigualdad. No mide pobreza absoluta, sino cuántas personas tienen ingresos bajos en relación al conjunto de la población. Así, el 22,1% de la población residente en España estaba por debajo del umbral de la pobreza, frente al 22,2% registrado el año anterior. En Extremadura este porcentaje fue de 29% frente al 33,1% del año anterior.





Consejo  
Económico y  
Social de  
Extremadura

# NORMAS DE INTERÉS PUBLICADAS



# BOLETÍN OFICIAL DEL ESTADO

## NORMAS DE INTERÉS PUBLICADAS. ENERO 2017

**Ministerio del Interior. Circulación. Medidas especiales.-** Resolución de 2 de enero de 2017, de la Dirección General de Tráfico, por la que se establecen medidas especiales de regulación del tráfico durante el año 2017.

**B.O.E. nº 12. 14 de enero de 2017**

<https://www.boe.es/boe/dias/2017/01/14/pdfs/BOE-A-2017-403.pdf>

**Jefatura del Estado. Medidas urgentes.-** Real Decreto-ley 1/2017, de 20 de enero, de medidas urgentes de protección de consumidores en materia de cláusulas suelo.

**B.O.E. nº 18. 21 de enero de 2017**

<https://www.boe.es/boe/dias/2017/01/21/pdfs/BOE-A-2017-653.pdf>

**Ministerio de la Presidencia y para las Administraciones Territoriales. Vehículos.-** Real Decreto 20/2017, de 20 de enero, sobre los vehículos al final de su vida útil.

**B.O.E. nº 18. 21 de enero de 2017**

<https://www.boe.es/boe/dias/2017/01/21/pdfs/BOE-A-2017-656.pdf>

**Ministerio de Hacienda y Función Pública. Control tributario y aduanero.-** Resolución de 19 de enero de 2017, de la Dirección General de la Agencia Estatal de Administración Tributaria, por la que se aprueban las directrices generales del Plan Anual de Control Tributario y Aduanero de 2017.

**B.O.E. nº 23. 27 de enero de 2017**

<https://www.boe.es/boe/dias/2017/01/27/pdfs/BOE-A-2017-871.pdf>

**Ministerio de la Presidencia y para las Administraciones Territoriales. Organización.-** Real Decreto 40/2017, de 27 de enero, por el que se crea el Comisionado del Gobierno frente al Reto Demográfico y se regula su régimen de funcionamiento.

**B.O.E. nº 24. 28 de enero de 2017**

<https://www.boe.es/boe/dias/2017/01/28/pdfs/BOE-A-2017-915.pdf>

# DIARIO OFICIAL DE EXTREMADURA

## NORMAS DE INTERÉS PUBLICADAS. ENERO 2017

**Ganadería. Ayudas.-** Decreto 206/2016, de 28 de diciembre, por el que se establecen las bases reguladoras de la concesión de ayudas a la trashumancia a pie.

**D.O.E. nº 1. 2 de enero de 2017.**

<http://doe.gobex.es/pdfs/doe/2017/10o/16040233.pdf>

**Industrias agrarias. Incentivos.-** Decreto 208/2016, de 28 de diciembre, por el que se establecen las bases reguladoras de concesión de incentivos agroindustriales en la Comunidad Autónoma de Extremadura para el apoyo a inversiones destinadas a la transformación, comercialización y/o desarrollo de productos agrícolas.

**D.O.E. nº 2. 3 de enero de 2017.**

<http://doe.gobex.es/pdfs/doe/2017/20o/16040235.pdf>

**Conservación de la naturaleza.-** Decreto 209/2016, de 28 de diciembre, por el que se establecen las bases reguladoras de las subvenciones para el desarrollo de proyectos de conservación de la naturaleza por asociaciones y fundaciones privadas sin ánimo de lucro.

**D.O.E. nº 2. 3 de enero de 2017.**

<http://doe.gobex.es/pdfs/doe/2017/20o/16040236.pdf>

**Explotaciones agrarias. Ayudas.-** Decreto 207/2016, de 28 de diciembre, por el que se establecen las bases reguladoras y normas de aplicación del régimen de ayudas a la primera instalación de jóvenes agricultores en la Comunidad Autónoma de Extremadura.

**D.O.E. nº 5. 9 de enero de 2017.**

<http://doe.gobex.es/pdfs/doe/2017/50o/16040234.pdf>

**Ayudas agroambientales.-** Decreto 211/2016, de 28 de diciembre, por el que se regula el régimen de ayudas agroambientales y climáticas y agricultura ecológica para prácticas agrarias compatibles con la protección y mejora del medio ambiente en la Comunidad Autónoma de Extremadura y por el que se modifica el Decreto 8/2016, de 26 de enero, por el que se regula la ayuda a zonas con limitaciones naturales u otras limitaciones específicas en la Comunidad Autónoma de Extremadura.

**D.O.E. nº 5. 9 de enero de 2017.**

<http://doe.gobex.es/pdfs/doe/2017/50o/16040238.pdf>

**Seguros agrarios.-** Decreto 214/2016, de 28 de diciembre, de fomento de la contratación de Seguros Agrarios Combinados para la anualidad 2017.

**D.O.E. nº 5. 9 de enero de 2017.**

<http://doe.gobex.es/pdfs/doe/2017/50o/16040241.pdf>

**Viviendas. Ayudas.-** Decreto 1/2017, de 10 de enero, por el que se establecen las bases reguladoras de las ayudas en materia de alquiler de viviendas.

**D.O.E. nº 10. 16 de enero de 2017.**

<http://doe.gobex.es/pdfs/doe/2017/100o/17040002.pdf>

**Presupuestos.-** Ley 1/2017, de 27 de enero, de presupuestos generales de la Comunidad Autónoma de Extremadura para 2017.

**D.O.E. nº 1 (Extra). 28 de enero de 2017.**

<http://doe.gobex.es/pdfs/doe/2017/10e/17010001.pdf>

**Producción agroindustrial. Ayudas.-** Decreto 2/2017, de 24 de enero, por el que se establecen las bases reguladoras y normas de aplicación del régimen de ayudas a las inversiones en activos físicos vinculados a la producción agroindustrial para explotaciones de la Comunidad Autónoma de Extremadura.

**D.O.E. nº 20. 30 de enero de 2017.**

<http://doe.gobex.es/pdfs/doe/2017/200o/17040004.pdf>





Junta de Extremadura