



Consejo  
Económico y  
Social de  
Extremadura

# RAES

Revista de Actualidad Económica y Social

Septiembre 2017. Número 22



**DATOS DE LA  
ACTUALIDAD ECONÓMICA,  
LABORAL Y SOCIAL DE  
EXTREMADURA**

**NOTICIAS Y NORMAS DE  
INTERÉS PUBLICADAS**

REVISTA DE ACTUALIDAD ECONÓMICA Y SOCIAL

Publicación Electrónica

EDITA: CES DE EXTREMADURA

Paseo de Roma s/n. Edificio Morerías. Módulo A

cesextremadura@juntaex.es

Tel. 924009222

La reproducción de esta publicación está permitida

Citando su procedencia

# Índice

## Actualidad

Noticias \_\_\_\_\_ 7

Actualidad Económica \_\_\_\_\_ 13

- PIB Extremadura \_\_\_\_\_ 14
- Deuda Pública \_\_\_\_\_ 15
- Recaudación tributaria \_\_\_\_\_ 16
- Licitación Pública \_\_\_\_\_ 18
- Sociedades mercantiles \_\_\_\_\_ 20
- Coste laboral total \_\_\_\_\_ 22
- Índice de precios de consumo \_\_\_\_\_ 23
- Índice de precios industriales \_\_\_\_\_ 25
- Índice de producción industrial \_\_\_\_\_ 26
- Índice de comercio al por menor \_\_\_\_\_ 27
- Comercio exterior \_\_\_\_\_ 28
- Ocupación hotelera \_\_\_\_\_ 29

Actualidad Laboral \_\_\_\_\_ 30

- Encuesta de población activa \_\_\_\_\_ 31
- Paro registrado \_\_\_\_\_ 35
- Afiliación a la Seguridad Social \_\_\_\_\_ 37
- Contratos registrados \_\_\_\_\_ 38
- Prestaciones por desempleo \_\_\_\_\_ 39
- Huelgas y cierres patronales \_\_\_\_\_ 40
- Mediación, arbitraje y conciliación \_\_\_\_\_ 41
- Cooperativas y Sociedades Laborales \_\_\_\_\_ 42
- Accidentes de trabajo \_\_\_\_\_ 43

Actualidad Social \_\_\_\_\_ 44

- Padrón municipal \_\_\_\_\_ 45
- Movimiento natural de población \_\_\_\_\_ 46
- Migraciones \_\_\_\_\_ 50
- Compraventa de viviendas \_\_\_\_\_ 51
- Hipotecas \_\_\_\_\_ 54
- Prestaciones sociales \_\_\_\_\_ 56
- Dependencia \_\_\_\_\_ 58
- Presupuestos familiares \_\_\_\_\_ 60
- Condiciones de vida \_\_\_\_\_ 61

Normas de interés publicadas \_\_\_\_\_ 63



# ACTUALIDAD



*Mª Mercedes Vaquera Mosquero  
Presidenta del CES de Extremadura*

Tras las vacaciones estivales del mes de agosto, en el que las actividades en este Consejo Económico y Social han sido más reducidas, iniciamos septiembre y el CES de Extremadura redobla su actividad, pues el nuevo curso aparece plagado de actos a desarrollar. De dos de ellos les doy conocimiento ahora, pendiente de concretar alguna otra actividad.

## **Curso de Verano del CES de Extremadura**

En el marco de los Cursos de Verano de la Universidad de Extremadura, el CES organizará, durante los días 21 y 22 de septiembre, el curso que lleva por título **“Retos y oportunidades para la Extremadura del siglo XXI: población, ferrocarril y economía verde”**. Este curso va dirigido a todas las personas que sientan una especial preocupación por el aspecto social y económico de nuestra región, concretamente en lo que se refiere al envejecimiento y la continua pérdida de la población, a la necesidad de que Extremadura cuente con un modelo ferroviario acorde a sus necesidades reales, así como el impulso a la economía verde para crecer sosteniblemente. Especialmente, este curso se dirige a los estudiantes universitarios, quienes se van a incorporar en los próximos años al mercado de trabajo

## **Comité de Orientaciones de la Red Transnacional Atlántica**

El día 25 de septiembre, esta Presidenta asistirá, en Nantes, en representación del CES de Extremadura, al Comité de Orientaciones de la Red Transnacional Atlántica, en el que entre otros asuntos, se someterá a aprobación, si procede el Informe *«Propuestas sobre las condiciones de éxito para la implementación de la Estrategia Atlántica desde*

*la perspectiva de su asimilación por parte de la sociedad civil, de cara a la revisión intermedia del Plan de Acción Atlántico».*

**El Consejo Económico y Social de Extremadura continúa trabajando en el Dictamen a solicitud de la Consejería de Economía e Infraestructuras, sobre el Anteproyecto de Ley de Sociedades Cooperativas de Extremadura.**

Durante este mes de agosto, la Comisión Permanente de CES de Extremadura se ha reunido y ha estado trabajando en el Dictamen que solicitó el Gobierno el pasado mes de julio, sobre el *“Anteproyecto de Ley de Sociedades Cooperativas de Extremadura”*, dictamen sobre el que esta comisión seguirá trabajando los primeros días del mes de septiembre para ser sometido a la aprobación del pleno, durante la primera quincena de este mes.

*M<sup>a</sup> Mercedes Vaquera Mosquero  
Presidenta del CES de Extremadura*



Consejo  
Económico y  
Social de  
Extremadura

# NOTICIAS





## **La previsión de crecimiento se reduce en cinco Comunidades**

1 de agosto de 2017

Según los datos publicados ayer por la Autoridad Independiente de Responsabilidad Fiscal (AIReF), la previsión de crecimiento anual se ha reducido en cinco comunidades autónomas (Baleares, Castilla y León, Castilla-La Mancha, Madrid y Murcia) respecto a los datos de 2016.

[http://www.elperiodicoextremadura.com/noticias/extremadura/prevision-crecimiento-reduce-cinco-comunidades\\_1031667.html](http://www.elperiodicoextremadura.com/noticias/extremadura/prevision-crecimiento-reduce-cinco-comunidades_1031667.html)

## **El fin de la campaña de la fruta incrementa el paro un 0,7% en julio**

2 de agosto de 2017

El número de parados registrados en las oficinas de empleo de Extremadura ha subido en 744 personas en el pasado mes de julio, lo que supone un 0,71 por ciento más que en junio.

<http://www.hoy.es/extremadura/paro-suben-personas-20170802091736-nt.html>

## **Adif mejorará 19 pequeñas estaciones de tren en la región**

2 de agosto de 2017

El Administrador de Infraestructuras Ferroviarias (Adif) ha puesto en marcha un plan extraordinario para acometer mejoras en 433 pequeñas estaciones de tren de la red convencional, 19 de ellas en Extremadura, que abordará durante lo que resta de este año y en 2018, y supondrá una inversión de 2,1 millones de euros.

<http://www.hoy.es/prov-caceres/extremaduradif-lanza-plan-20170802185022-nt.html>

## **Subvencionarán el alquiler de viviendas a personas con necesidades especiales**

3 de agosto de 2017

La convocatoria para el ejercicio 2017/2018 de las Subvenciones del Programa de la Bolsa Privada de Viviendas para el alquiler asequible en Extremadura, tiene como finalidad facilitar el arrendamiento de viviendas a personas con especiales necesidades, procurando su acceso a esta bolsa y financiando parte del precio del alquiler en proporción al nivel adquisitivo de las personas beneficiarias.

<http://villafranca.hoy.es/noticias/201708/03/subvencionaran-alquiler-viviendas-personas-20170803223340.html>



## **Las dos diputaciones destinan 12 millones al Plan de Empleo Social**

3 de agosto de 2017

Las diputaciones de Cáceres y Badajoz firmarán por tercer año consecutivo un convenio con la Junta de Extremadura por el que aportan seis millones de euros cada una de ellas para el Plan de Empleo Social 2018.

[http://www.elperiodicoextremadura.com/noticias/extremadura/dos-diputaciones-destinan-12-millones-plan-empleo-social\\_1032044.html](http://www.elperiodicoextremadura.com/noticias/extremadura/dos-diputaciones-destinan-12-millones-plan-empleo-social_1032044.html)

## **El Índice General de Producción Industrial cae un 2,1% en Extremadura**

4 de agosto de 2017

El Índice General de Producción Industrial (IPI) de Extremadura registró en junio una tasa de variación negativa del 2,1% respecto al mismo mes del año anterior, según los datos proporcionados por el Instituto Nacional de Estadística.

[http://www.elperiodicoextremadura.com/noticias/extremadura/indice-general-produccion-industrial-cae-2-1-extremadura\\_1032291.html#](http://www.elperiodicoextremadura.com/noticias/extremadura/indice-general-produccion-industrial-cae-2-1-extremadura_1032291.html#)

## **La región pide al Estado liderar una solución a los pisos turísticos ilegales**

4 de agosto de 2017

Las inspecciones de la junta han detectado irregularidades en 406 viviendas.

[http://www.elperiodicoextremadura.com/noticias/extremadura/region-pide-estado-liderar-solucion-pisos-turisticos-ilegales\\_1032240.html](http://www.elperiodicoextremadura.com/noticias/extremadura/region-pide-estado-liderar-solucion-pisos-turisticos-ilegales_1032240.html)

## **Los centros escolares extremeños podrán reducir la jornada ante olas de calor**

7 de agosto de 2017

El Diario Oficial de Extremadura (DOE) publica una resolución de la Secretaría General de Educación por la que se aprueba el calendario escolar para el curso 2017-2018, que incluye un nuevo punto referido a medidas extraordinarias en circunstancias meteorológicas excepcionales.

[http://www.elperiodicoextremadura.com/noticias/extremadura/centros-escolares-extremenos-podran-reducir-jornada-olas-calor\\_1032716.html](http://www.elperiodicoextremadura.com/noticias/extremadura/centros-escolares-extremenos-podran-reducir-jornada-olas-calor_1032716.html)

## **La creación de empresas baja un 16,7% en junio en Extremadura**

7 de agosto de 2017

El número de nuevas sociedades mercantiles **ha bajado un 16,7 por ciento en junio en Extremadura** con respecto al año anterior, hasta situarse en las 100.

[http://www.elperiodicoextremadura.com/noticias/extremadura/creacion-empresas-baja-16-7-junio-extremadura\\_1032711.html](http://www.elperiodicoextremadura.com/noticias/extremadura/creacion-empresas-baja-16-7-junio-extremadura_1032711.html)

## **La compraventa de viviendas sube en junio un 23,9% en Extremadura**

8 de agosto de 2017

La compraventa de viviendas ha subido un 23,9% en junio de 2017 en Extremadura con respecto al mismo mes del año anterior, hasta alcanzar las 675 operaciones.

[http://www.elperiodicoextremadura.com/noticias/extremadura/compraventa-viviendas-sube-junio-23-9-extremadura\\_1032963.html](http://www.elperiodicoextremadura.com/noticias/extremadura/compraventa-viviendas-sube-junio-23-9-extremadura_1032963.html)

## **Los precios caen en julio un 1,1% en Extremadura**

11 de agosto de 2017

El Índice de Precios de Consumo (IPC) ha descendido un 1,1 en julio respecto al mes anterior (frente a un -0,7 por ciento en España) y la tasa interanual se sitúa en el 1,2 por ciento en Extremadura, en este caso tres décimas menos que en el resto del país (1,5 por ciento).

[http://www.elperiodicoextremadura.com/noticias/extremadura/precios-caen-julio-1-1-extremadura\\_1033501.html](http://www.elperiodicoextremadura.com/noticias/extremadura/precios-caen-julio-1-1-extremadura_1033501.html)

## **El subsidio agrario mantiene a la región como la segunda con más prestaciones**

21 de agosto de 2017

El gobierno autonómico lo achaca a la reducción del desempleo y a la «apuesta política contra la exclusión social»

<http://www.hoy.es/extremadura/subsidio-agrario-mantiene-20170821004146-ntvo.html>

### **Firman un convenio para aprovechar combustible de espacios forestales**

22 de agosto de 2017

Vara asegura que la prevención de incendios puede «generar riqueza»

[http://www.elperiodicoextremadura.com/noticias/extremadura/firman-convenio-aprovechar-combustible-espacios-forestales\\_1035297.html](http://www.elperiodicoextremadura.com/noticias/extremadura/firman-convenio-aprovechar-combustible-espacios-forestales_1035297.html)

### **Las exportaciones extremeñas crecen el 16,4% de enero a junio**

23 de agosto de 2017

La balanza comercial de la región mantiene un superávit de 316 millones durante el primer semestre del año

<http://www.hoy.es/extremadura/exportaciones-extremenias-crecen-20170822225951-nt.html>

### **Casi un 30% más de viajeros en hoteles en la última década**

24 de agosto de 2017

El pasado mes de julio visitaron Extremadura 134.733 viajeros que se alojaron en hoteles o ...

[http://www.elperiodicoextremadura.com/noticias/extremadura/casi-30-mas-viajeros-hoteles-ultima-decada\\_1035691.html](http://www.elperiodicoextremadura.com/noticias/extremadura/casi-30-mas-viajeros-hoteles-ultima-decada_1035691.html)

### **La licitación en obra pública sigue cayendo pese al empujón de la Junta**

25 de agosto de 2017

Descendió un 20% en los primeros seis meses del año, a pesar de los 35,7 millones que presupuestó la Administración regional en junio

<http://www.hoy.es/extremadura/licitacion-obra-publica-20170824224028-nt.html>

### **Extremadura vuelve a conectar en tren con Portugal**

30 de agosto de 2017

El martes 29 de agosto llegó hasta Badajoz el primer ferrocarril luso que cruza la frontera hasta la región desde hace cinco años

<http://www.hoy.es/extremadura/extremadura-vuelve-conectar-20170829173209-nt.html>

## **El Pacto por el Ferrocarril convocará una manifestación en Madrid por un tren digno porque "se agotó la paciencia"**

30 de agosto de 2017

[http://www.elperiodicoextremadura.com/noticias/extremadura/pacto-ferrocarril-convocara-manifestacion-madrid-tren-digno-porque-se-agoto-paciencia\\_1036680.html#](http://www.elperiodicoextremadura.com/noticias/extremadura/pacto-ferrocarril-convocara-manifestacion-madrid-tren-digno-porque-se-agoto-paciencia_1036680.html#)

## **El coste de los empleados cae en la región por segundo año**

31 de agosto de 2017

Si en 2015 fue de 2.058,28 €, en el primer trimestre de 2017 se quedó en 1.972,26 €. Los sindicatos aseguran que esta pérdida afecta sobre todo al salario neto

[http://www.elperiodicoextremadura.com/noticias/extremadura/coste-empleados-cae-region-segundo-ano\\_1036946.html](http://www.elperiodicoextremadura.com/noticias/extremadura/coste-empleados-cae-region-segundo-ano_1036946.html)

## **Día de Extremadura reivindicativo por un tren digno para la región**

31 de agosto de 2017

Los alcaldes se sumarán al manifiesto por una comunicación férrea del siglo XXI. El acto institucional y la entrega de medallas completan la jornada del día 7

[http://www.elperiodicoextremadura.com/noticias/extremadura/dia-extremadura-reivindicativo-tren-digno-region\\_1036945.html](http://www.elperiodicoextremadura.com/noticias/extremadura/dia-extremadura-reivindicativo-tren-digno-region_1036945.html)

# ACTUALIDAD ECONÓMICA

## ACTUALIDAD ECONÓMICA:

- \* PIB Extremadura
- \* Deuda pública
- \* Recaudación tributaria
- \* Licitación Oficial (SEOPAN)
- \* Sociedades mercantiles en Extremadura
- \* Coste laboral total
- \* Índice de Precios al Consumo
- \* Índice de precios industriales
- \* Índice de producción industrial
- \* Índice de Comercio al por menor
- \* Comercio exterior
- \* Ocupación hotelera

## Contabilidad Regional Trimestral de Extremadura. PIB Base 2010. IV T 2013 – I T 2017 (% variación anual)

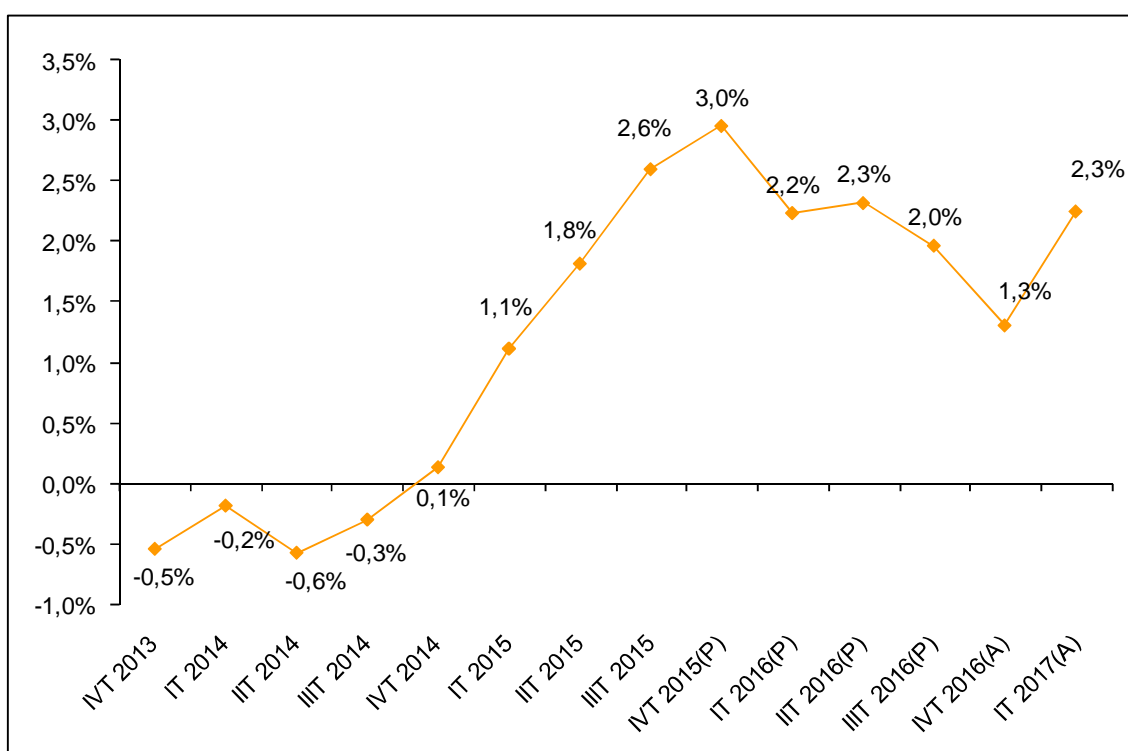

Fuente: Elaboración propia a partir de datos del Instituto de Estadística de Extremadura. (P) Provisional. (A) Avance.

Fecha de actualización: 16/06/2017.

### CES de Extremadura INFORMA. CONTABILIDAD REGIONAL TRIMESTRAL DE EXTREMADURA.

El Producto Interior Bruto (PIB) de Extremadura registró un crecimiento interanual del 2,3% en el primer trimestre de 2017 según los datos del Instituto de Estadística de Extremadura, 1 punto superior a lo registrado en el trimestre anterior.

## Deuda Pública de las CC.AA. en porcentaje del PIB<sub>pm</sub> [1º T 2017]

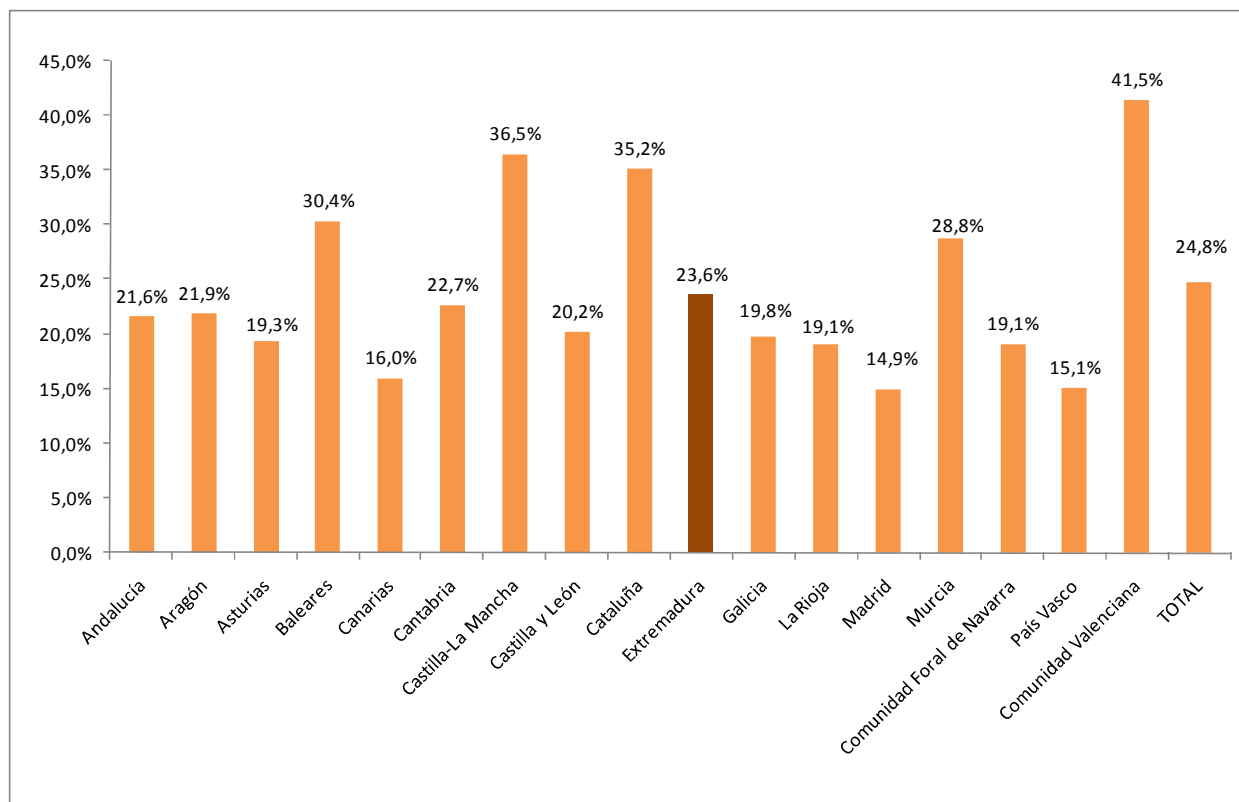

Fuente: Elaboración propia a partir de datos del Banco de España.

Fecha de actualización: 19/06/2017.

### CES de Extremadura INFORMA. DEUDA PÚBLICA POR COMUNIDADES AUTÓNOMAS.

En Extremadura, la Deuda Pública en el primer trimestre de 2017 alcanzaba el 23,6% del PIB<sub>pm</sub> regional. En el conjunto nacional este indicador alcanzó el 24,8%.



## Recaudación tributaria en Extremadura [enero - junio 2017]

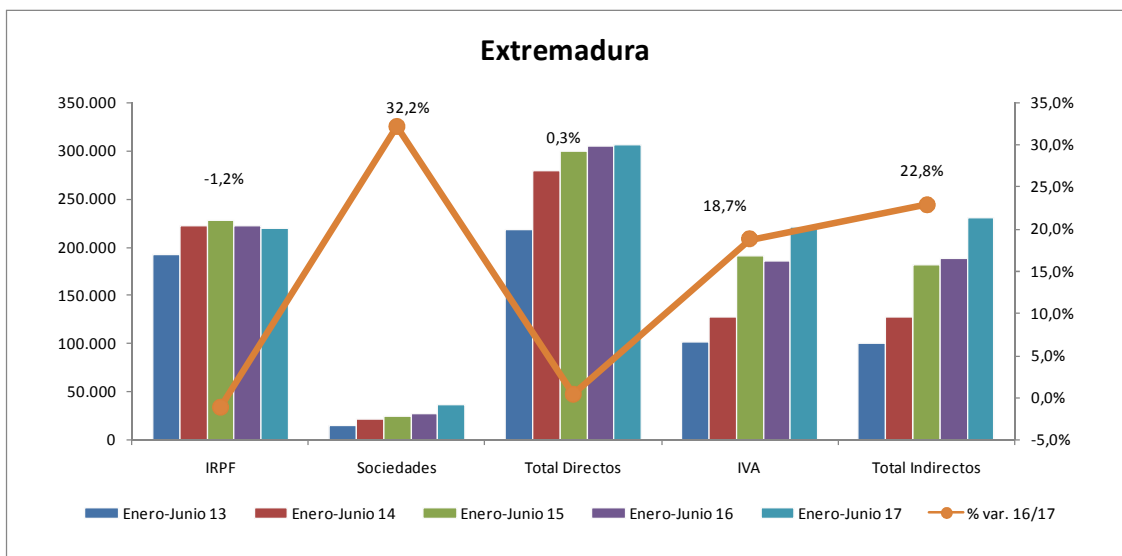

Fuente: Elaboración propia a partir de datos de la Agencia Tributaria.

Fecha de actualización: 27/07/2017.

### CES de Extremadura INFORMA. RECAUDACIÓN DE TRIBUTOS.

La recaudación de impuestos directos en Extremadura hasta junio de 2017 aumentó un 0,3% respecto al año anterior. En el caso de los impuestos indirectos el incremento fue del 22,8%.

## Recaudación tributaria en España [enero - junio 2017]

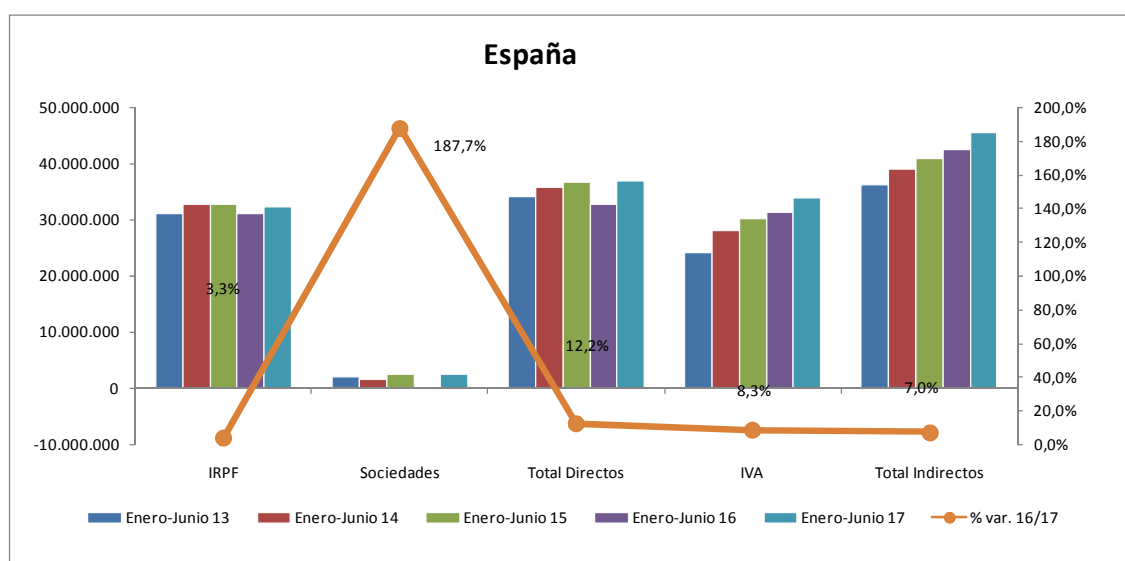

Fuente: Elaboración propia a partir de datos de la Agencia Tributaria.

Fecha de actualización: 27/07/2017.

### CES de Extremadura INFORMA. RECAUDACIÓN DE TRIBUTOS.

La recaudación de impuestos directos en España hasta junio de 2017 aumentó un 12,2% respecto al año anterior. En el caso de los impuestos indirectos se produjo un incremento del 7,0%.

## Licitación Pública en Extremadura [enero-junio 2017]

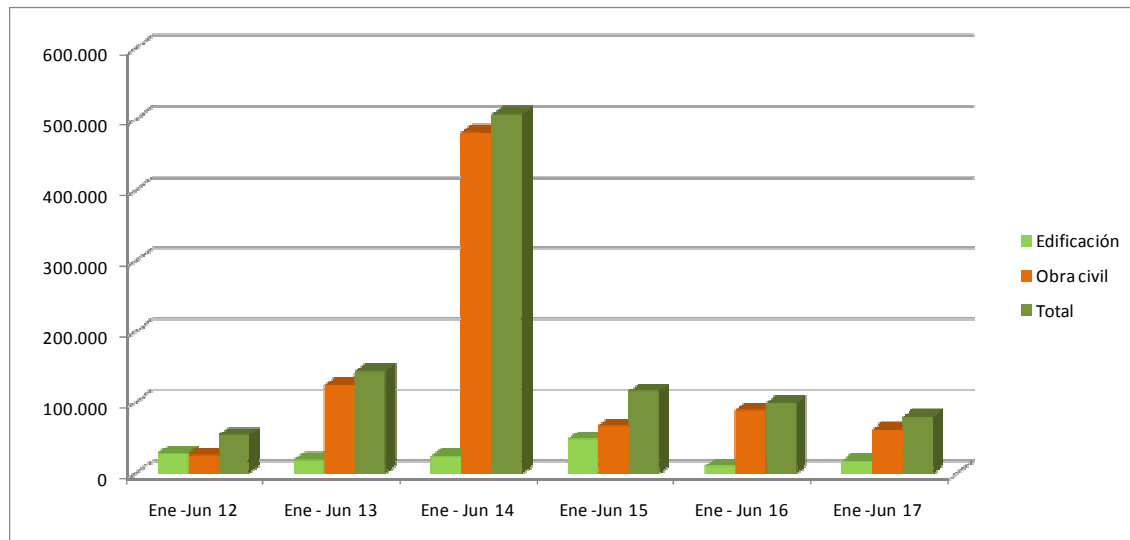

Fuente: Elaboración propia a partir de datos del SEOPAN.

Fecha de actualización: 21/08/2017.

### **CES de Extremadura INFORMA.** LICITACIÓN PÚBLICA EN EXTREMADURA.

La licitación pública en edificación aumentó un 74,53% en el período de enero a junio de 2017 respecto al mismo período de 2016, mientras que la obra civil cayó un 30,72%, por lo que la licitación total disminuyó un 19,70%.

## Licitación Pública en España [enero – junio 2017]

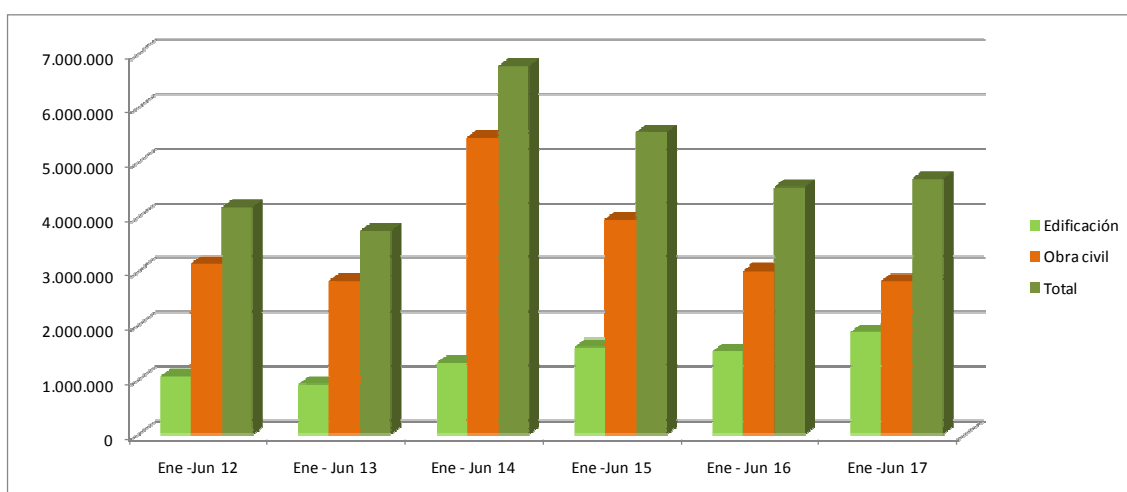

Fuente: Elaboración propia a partir de datos del SEOPAN.

Fecha de actualización: 21/08/2017.

### CES de Extremadura INFORMA. LICITACIÓN PÚBLICA EN ESPAÑA.

La licitación pública en edificación aumentó a nivel nacional un 22,09% en el periodo de enero a junio de 2017 respecto al mismo período de 2016. Por su parte, la obra civil disminuyó un 6,20%, por lo que la licitación total aumentó 3,35%.

## Sociedades Mercantiles [junio 2016 – junio 2017]

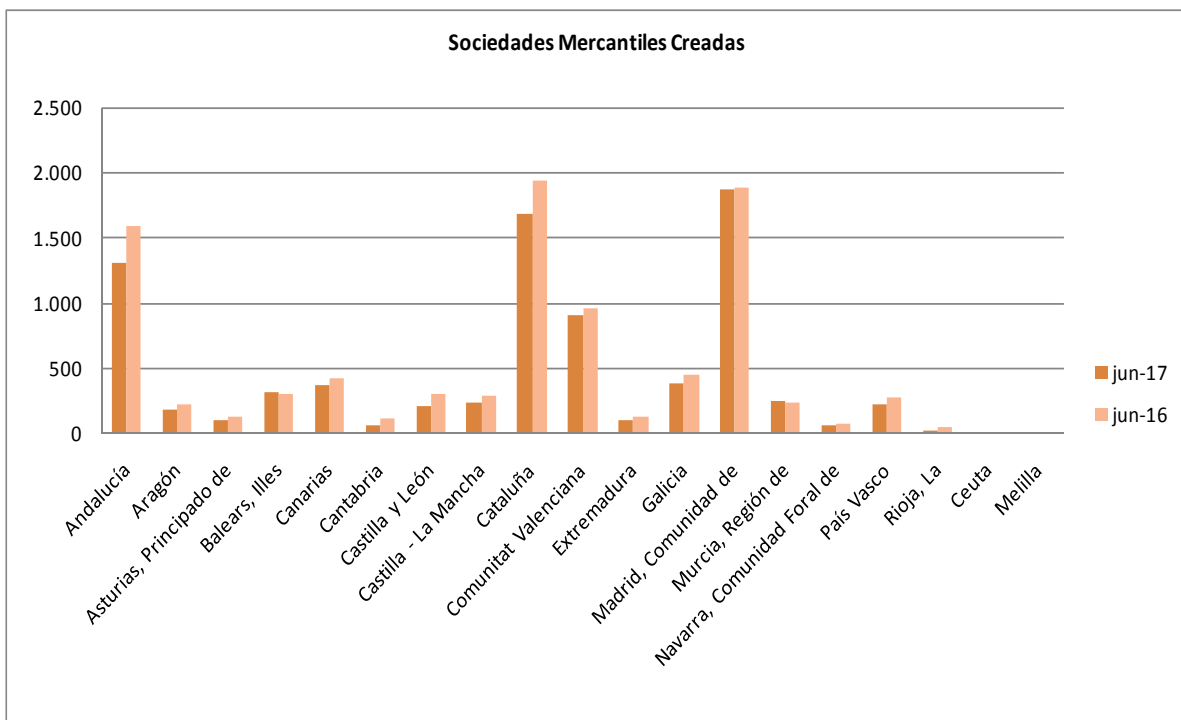

Fuente: Elaboración propia a partir de datos del INE.

Fecha de actualización: 08/08/2017.

### CES de Extremadura INFORMA. SOCIEDADES MERCANTILES.

En Extremadura, en junio de 2017, el número de sociedades mercantiles creadas ascendió a 100 frente a las 120 que se crearon en junio de 2016, lo que supuso una disminución del 16,67%. (La tasa en España fue -10,35%)

## Sociedades Mercantiles [junio 2016 – junio 2017]

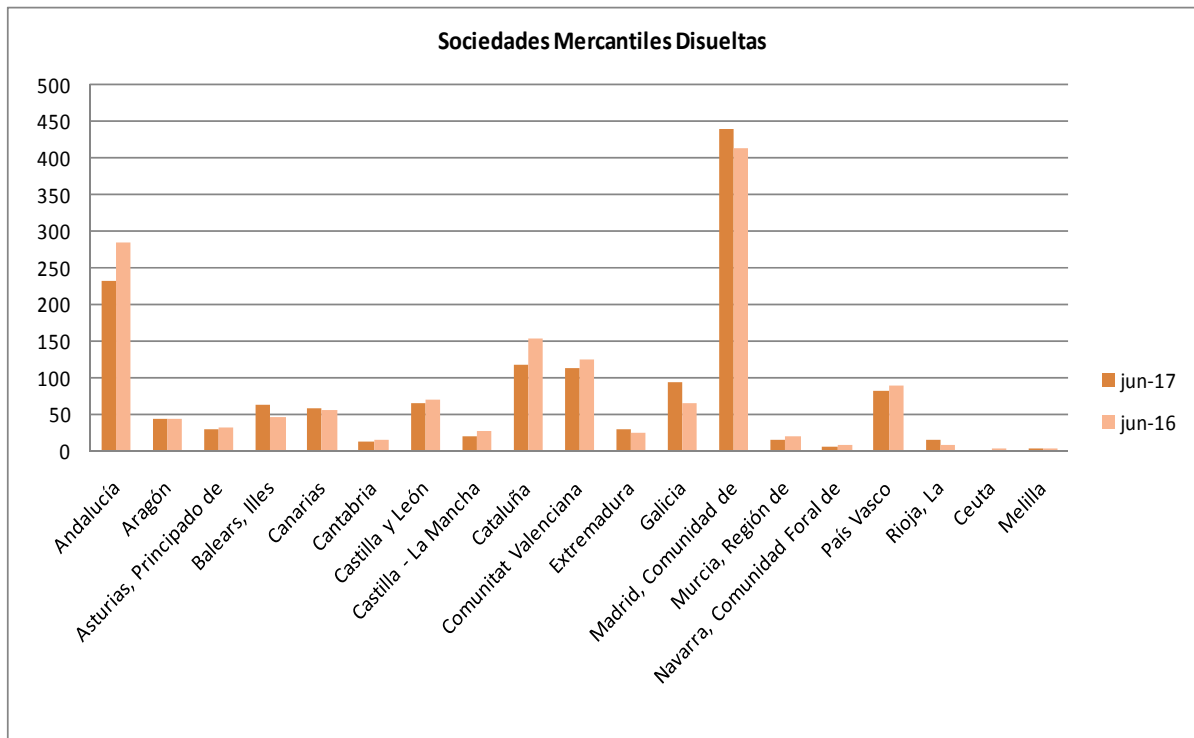

Fuente: Elaboración propia a partir de datos del INE.

Fecha de actualización: 08/08/2017.

### CES de Extremadura INFORMA. SOCIEDADES MERCANTILES.

En Extremadura, en junio de 2017, el número de sociedades mercantiles disueltas ascendió a 28, frente a 23 que se disolvieron en junio de 2016, lo que supuso un aumento del 21,23%. La tasa en España fue -2,72%.

## Coste Laboral Total [1T 2013 – 1T 2017]

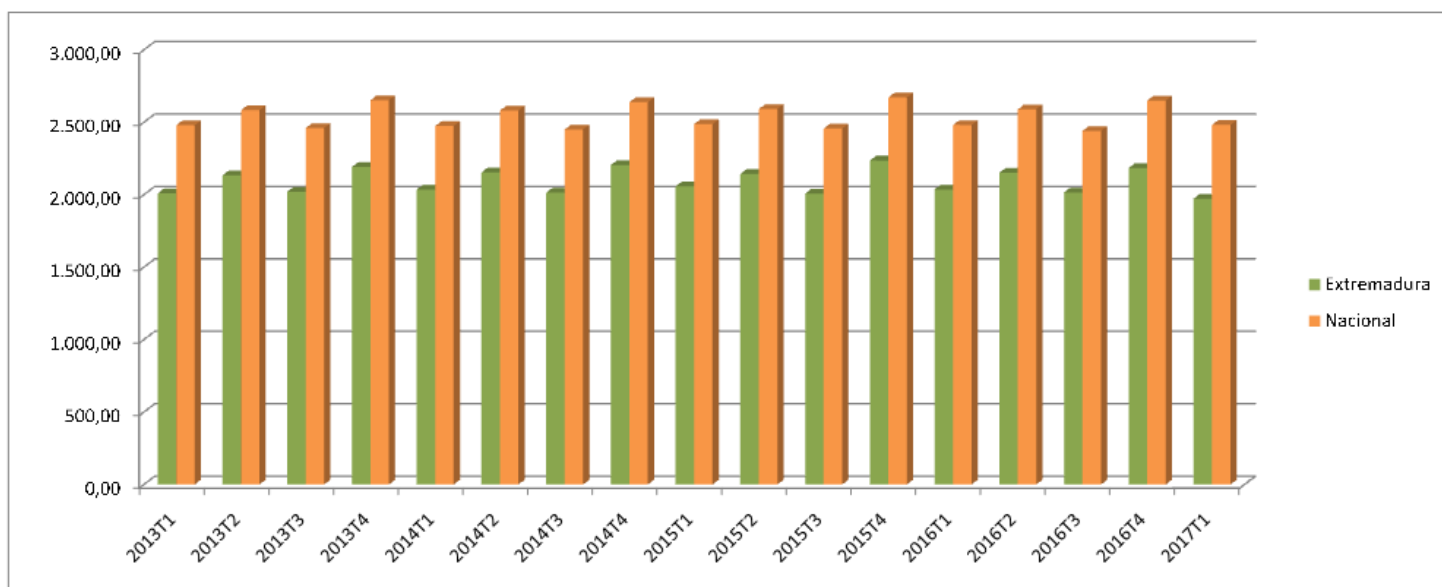

Fuente: Elaboración propia a partir de datos del INE.

Fecha de actualización: 16/06/2017.

### CES de Extremadura INFORMA. COSTES LABORALES.

En Extremadura, el coste laboral por trabajador y mes en el primer trimestre de 2017 alcanzó 1972,26 €, lo que supuso una disminución del 3,14% respecto al mismo trimestre del año anterior. En el conjunto de España el coste alcanzó los 2.481,75 €, con un incremento del 0,01%. En Extremadura el coste es inferior a la media nacional en 509,49 €.



**Índices de precios de consumo  
(% variación anual)  
[julio 2016 – julio 2017]**

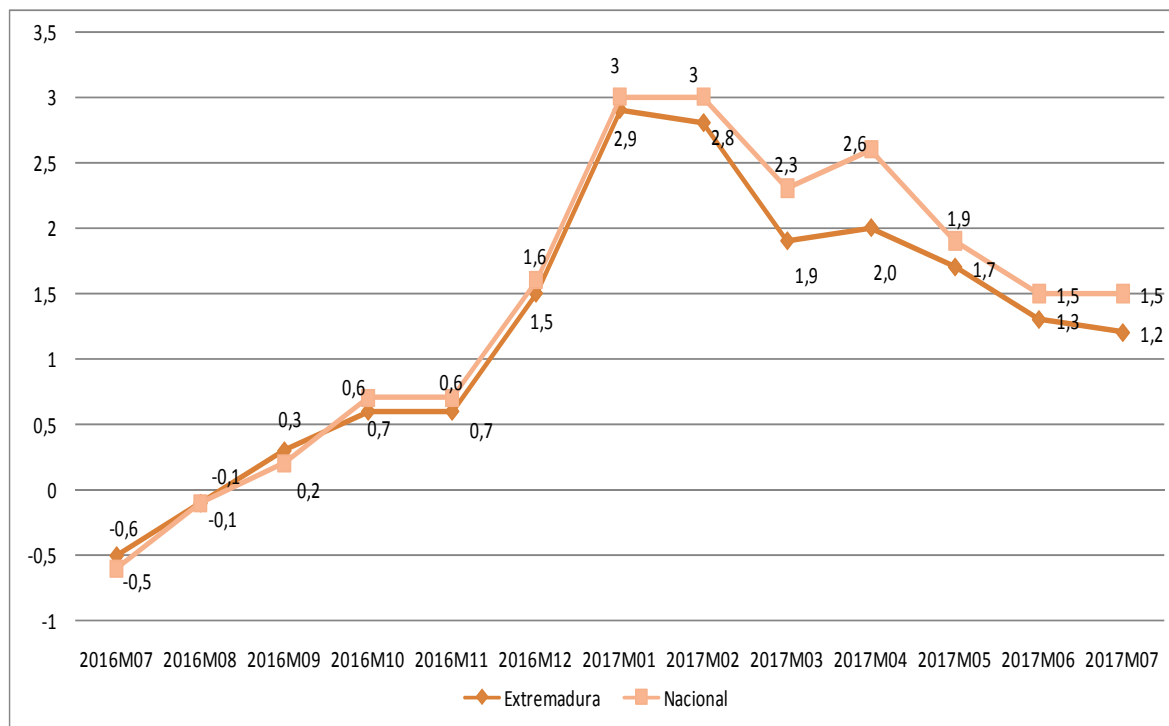

Fuente: Elaboración propia a partir de datos del INE.

Fecha de actualización: 11/08/2017.

**CES de Extremadura INFORMA. ÍNDICE DE PRECIOS DE CONSUMO.**

En Extremadura la variación anual del IPC en el mes de julio de 2017 se situó en el 1,2%, tres décimas menos que a nivel nacional.

**Inflación subyacente  
(% variación anual)  
[julio 2016 – julio 2017]**

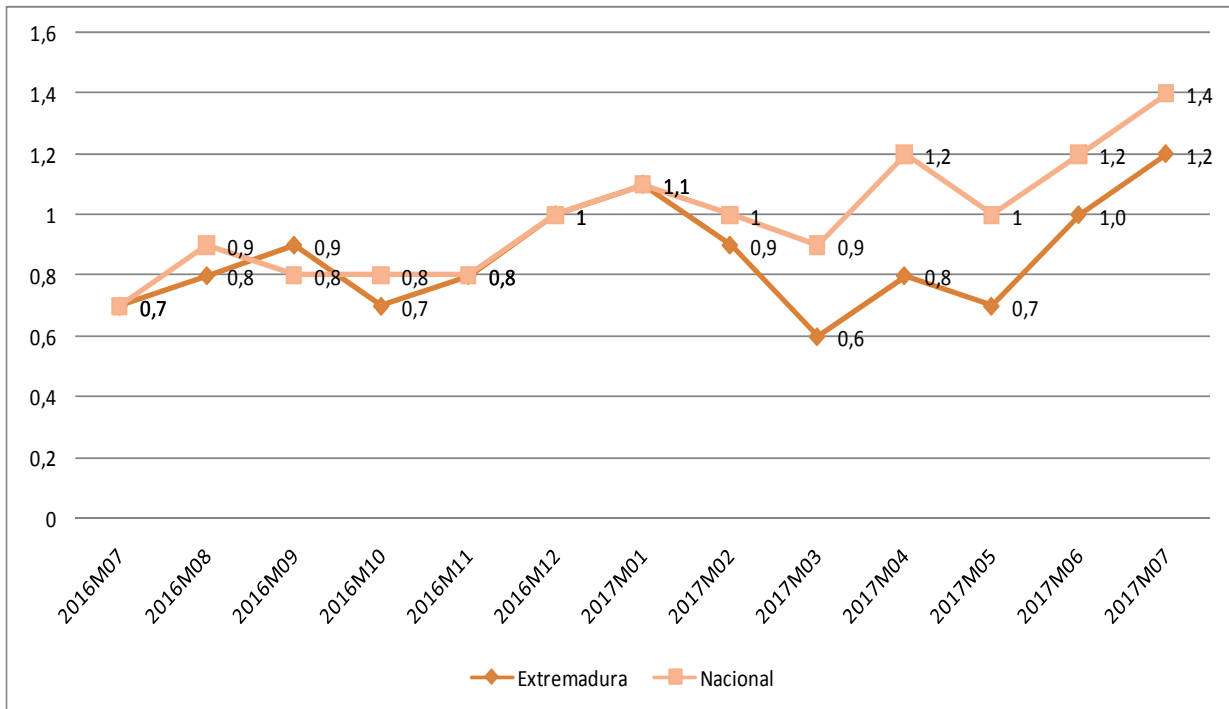

Fuente: Elaboración propia a partir de datos del INE.

Fecha de actualización: 11/08/2017.

**CES de Extremadura INFORMA. INFLACIÓN SUBYACENTE.**

A partir del grupo especial “General sin alimentos no elaborados ni productos energéticos” del IPC, se obtiene la inflación subyacente. En Extremadura la variación anual en el mes de julio de 2017 se situó en el 1,2%, dos décimas menos que a nivel nacional.

**Índice de precios industriales  
(% variación anual)  
[julio 2016 –julio 2017]**

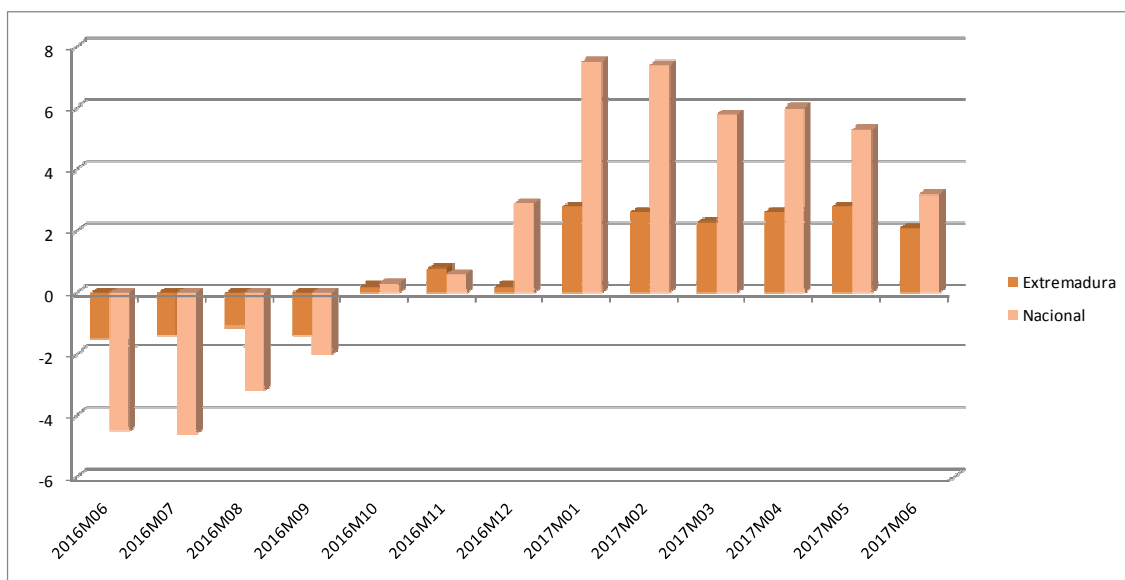

Fuente: Elaboración propia a partir de datos del INE.

Fecha de actualización: 25/08/2017.

**CES de Extremadura INFORMA. ÍNDICE DE PRECIOS INDUSTRIALES.**

En Extremadura, la tasa de variación anual en julio de 2017 alcanzó un +2,2%. En España la tasa reflejó un incremento del 3,2%.

## Índices de producción industrial (% variación anual) [junio 2016 – junio 2017]

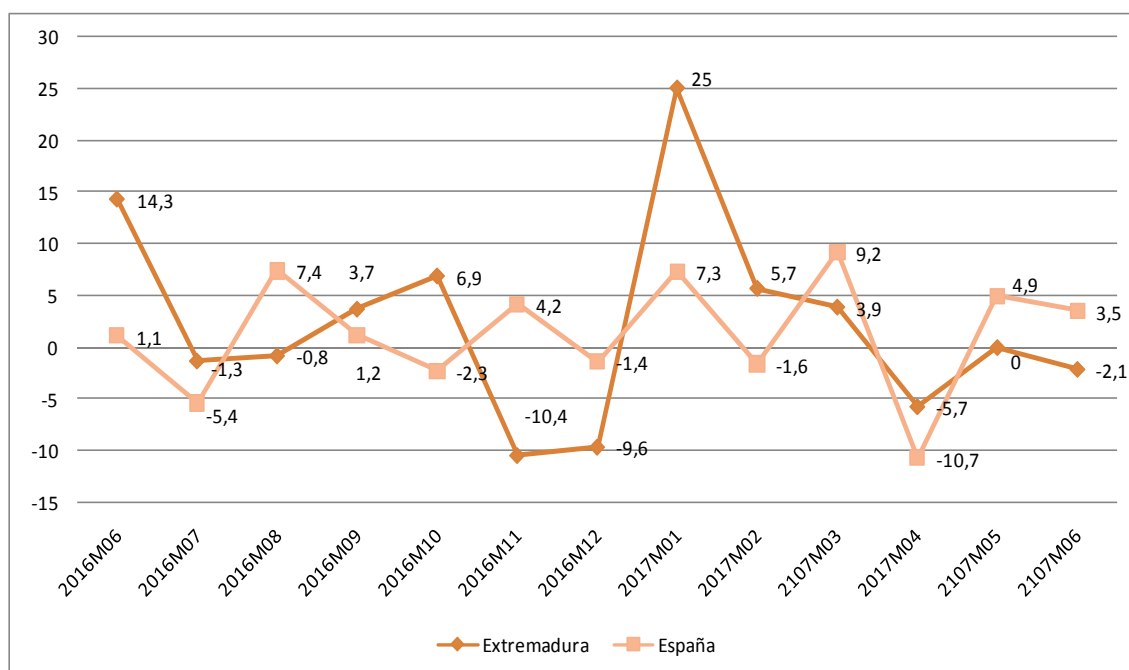

Fuente: Elaboración propia a partir de datos del INE.

Fecha de actualización: 04/08/2017.

### CES de Extremadura INFORMA. ÍNDICE DE PRODUCCIÓN INDUSTRIAL.

En Extremadura la variación anual del IPI en el mes de junio de 2017 se situó en el -2,1% frente al 0,0% del mes anterior. A nivel nacional, la variación en el mes de junio fue de 3,5%.

**Índices de comercio al por menor  
(% variación anual)  
[julio 2015 – julio 2017]**

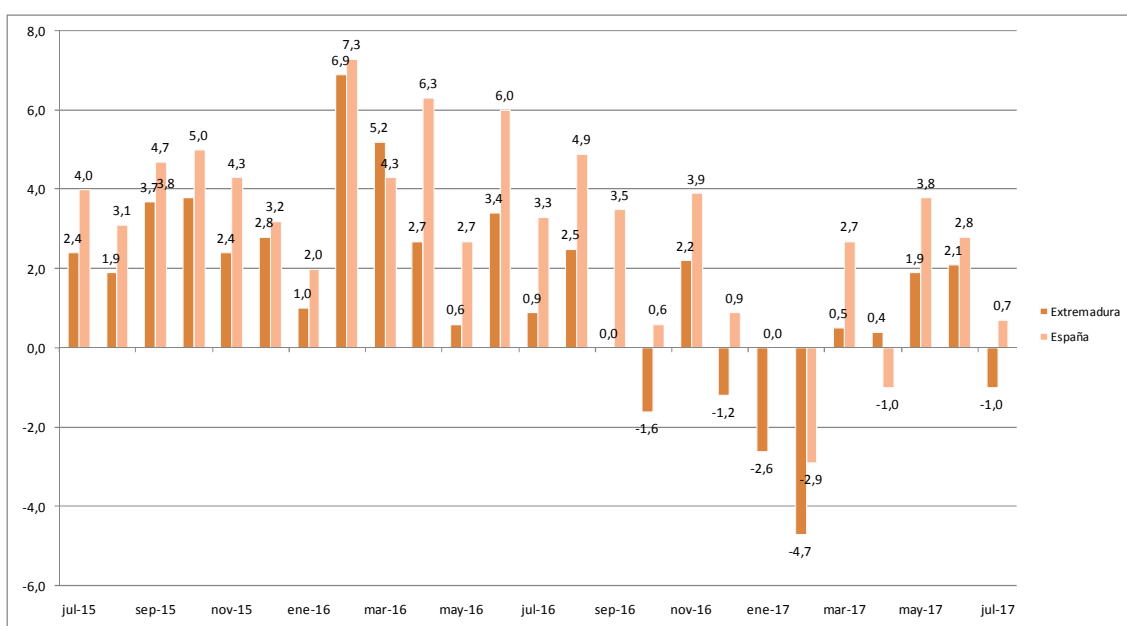

Fuente: Elaboración propia a partir de datos del INE.

Fecha de actualización: 31/08/2017.

**CES de Extremadura INFORMA. ÍNDICES DE COMERCIO AL POR MENOR.**

En Extremadura, las ventas del comercio al por menor disminuyeron en julio de 2017 un -1,0%.

En España la tasa reflejó un aumento del 0,7%.

## Comercio exterior en Extremadura (Exportaciones e importaciones) junio 2016 – junio 2017

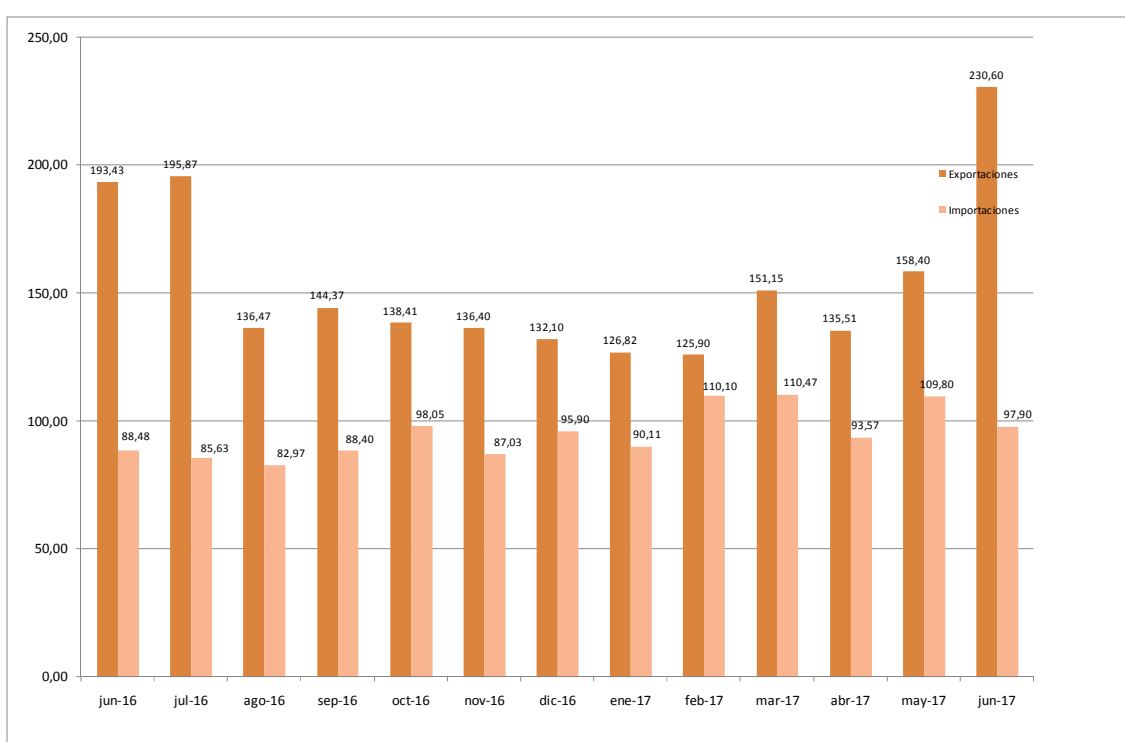

Fuente: Elaboración propia a partir de datos del Ministerio de Economía, Industria y Competitividad. Datos en millones de euros. Datos provisionales.

Fecha de actualización: 22/08/2017.

### CES de Extremadura INFORMA. COMERCIO EXTERIOR.

En Extremadura, las exportaciones crecieron en junio de 2017 un 19,22% respecto al mismo mes de 2016 (aumentaron un 45,58% respecto a mayo de 2017). Las importaciones, por su parte, crecieron un 10,65% respecto a junio de 2016 (aumentaron un 17,35% respecto a mayo de 2017).

## Grado de ocupación hotelera por plazas [julio 2016 – julio 2017]

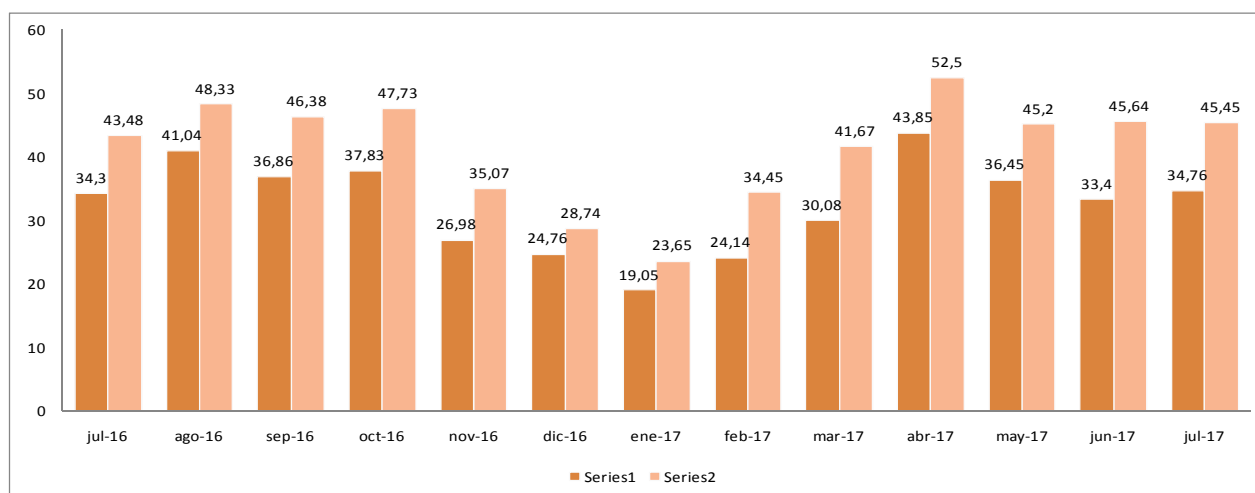

Fuente: Elaboración propia a partir de datos del INE.

Fecha de actualización: 23/08/2017.

### CES de Extremadura INFORMA. OCUPACIÓN HOTELERA.

En Extremadura, el grado de ocupación hotelera en julio de 2017 alcanzó el 34,76% frente al 34,30% del mismo mes de 2016. El grado de ocupación durante el fin de semana fue del 45,45% frente al 43,48% en julio de 2016.



# ACTUALIDAD LABORAL

## INFORMACIÓN SOBRE:

- \* Encuesta de Población Activa
- \* Paro registrado
- \* Afiliación a la Seguridad Social
- \* Contratos registrados
- \* Prestaciones por desempleo
- \* Huelgas
- \* Mediación, Arbitraje y Conciliación
- \* Cooperativas y sociedades laborales
- \* Accidentes de trabajo

## Encuesta de Población Activa. Actividad (II trimestre 2017)

		PERSONAS ACTIVAS TRIM. II 2017	PERSONAS ACTIVAS TRIM. I 2017	PERSONAS ACTIVAS TRIM. II 2016	VARIACIÓN ABSOLUTA INTERTRIMESTRAL	VARIACIÓN RELATIVA INTERTRIMESTRAL %	VARIACIÓN ABS. INTERANUAL	VAR. RELATIVA INTERANUAL %	TASA DE ACTIVIDAD TRIMESTRE II 2017	TASA DE ACTIVIDAD TRIMESTRE I 2017	TASA DE ACTIVIDAD TRIMESTRE II 2016
EDAD	MENORES DE 25 AÑOS	35.000	36.800	36.800	-1.800	-4,89	-1.800	-4,89	34,49	35,93	35,33
	DE 25 Y MÁS AÑOS	465.500	459.800	464.200	5.700	1,24	1.300	0,28	57,91	57,12	57,64
SEXO	HOMBRES	277.600	279.700	279.100	-2.100	-0,75	-1.500	-0,54	61,98	62,3	61,99
	MUJERES	222.900	216.900	221.900	6.000	2,77	1.000	0,45	58,73	47,32	48,31
TOTAL EXTREMADURA		500.500	496.600	501.100	3.900	0,79	-600	-0,12	55,28	54,73	55,08
TOTAL ESPAÑA		22.727.600	22.693.300	22.875.700	34.300	0,15	-148.100	-0,65	58,84	58,78	59,41

Fuente: Elaboración propia a partir de datos del INE. Encuesta de Población Activa

Fecha de actualización: 28/07/2017

### CES de Extremadura INFORMA. ENCUESTA DE POBLACIÓN ACTIVA. ACTIVIDAD

En Extremadura la población activa en el segundo trimestre de 2017 se cifró en 505.500 personas, un 0,79% más que el trimestre anterior (3.900 personas más), y un 0,12% menos que en el mismo trimestre del año anterior (600 personas menos). En España, sumaron un total de 22.727.600 personas, un 0,15% más que con respecto al trimestre anterior (34.300 personas más) y un 0,65% menos que en el mismo periodo del año anterior (148.100 personas). La tasa de actividad en la Comunidad en este segundo trimestre fue de un 55,28% por el 58,84% del ámbito nacional.

## Encuesta de Población Activa. Ocupación (II Trimestre 2017)

		PERSONAS OCUPADAS TRIM. II 2017	PERSONAS OCUPADAS TRIM. I 2017	PERSONAS OCUPADAS TRIM. II 2016	VARIACIÓN ABSOLUTA INTERTRIMESTRAL	VARIACIÓN RELATIVA INTERMENSUAL %	VARIACIÓN ABS. INTERANUAL	VAR. RELATIVA INTERANUAL %	TASA DE OCUPACIÓN TRIM. II 2017	TASA DE OCUPACIÓN TRIM. I 2017	TASA DE OCUPACIÓN TRIM. II 2016
EDAD	MENORES DE 25 AÑOS	16.500	18.700	17.700	-2.200	-11,76	-1.200	-6,78	16,24	18,29	17,02
	DE 25 Y MÁS AÑOS	355.100	332.700	348.100	22.400	6,73	7.000	2,01	44,18	41,33	43,20
SEXO	HOMBRES	216.800	208.700	213.600	8.100	3,88	3.200	1,50	48,41	46,49	47,43
	MUJERES	154.700	142.700	155.200	12.000	8,41	-500	-0,32	33,83	31,13	33,13
SECTOR	AGRICULTURA	45.400	37.300	34.000	8.100	21,72	11.400	33,53	n.d	n.d	n.d
	INDUSTRIA	35.900	34.200	36.600	1.700	4,97	-700	-1,91	n.d	n.d	n.d
	CONSTRUCCIÓN	25.000	20.700	27.900	4.300	20,77	-2.900	-10,39	n.d	n.d	n.d
	SERVICIOS	265.200	259.200	267.200	6.000	2,31	-2.000	-0,75	n.d	n.d	n.d
TOTAL EXTREMADURA		371.600	351.400	365.700	20.200	5,75	5.900	1,61	41,04	38,73	40,21
TOTAL ESPAÑA		18.813.300	18.438.300	18.301.000	375.000	2,03	512.300	2,80	48,7	47,76	47,53

Fuente: INE. Encuesta de Población Activa

Fecha de actualización: 28/07/2017

### CES de Extremadura INFORMA. ENCUESTA DE POBLACIÓN ACTIVA. OCUPACIÓN

En Extremadura la población ocupada en el segundo trimestre de 2017 se cifró en 371.600 personas, un 5,75% más que el trimestre anterior (20.200 personas más), y un 1,61% más que en el mismo trimestre del año anterior (5.900 personas más). En España, sumaron un total de 18.813.300 personas con un aumento del 2,03% respecto al trimestre anterior (375.000 personas más) y un 2,80% más que en el mismo periodo del año anterior (512.300 personas). La tasa de ocupación en la Comunidad en este segundo trimestre fue de un 41,04% por el 48,70% del ámbito nacional.

## Encuesta de Población Activa. Paro (II trimestre 2017)

		PERSONAS PARADAS TRIM. II 2017	PERSONAS PARADAS TRIM. I 2017	PERSONAS PARADAS TRIM. II 2016	VARIACIÓN ABSOLUTA INTERMENSUAL	VARIACIÓN RELATIVA INTERMENSUAL %	VARIACIÓN ABS. INTERANUAL	VAR. RELATIVA INTERANUAL %	TASA DE PARO TRIM. II 2017	TASA DE PARO TRIM. I 2017	TASA DE PARO TRIM. II 2016
EDAD	MENORES DE 25 AÑOS	18.500	18.000	19.100	500	2,78	-600	-3,14	52,9	49,09	51,82
	DE 25 Y MÁS AÑOS	110.400	127.100	116.200	-16.700	-13,14	-5.800	-4,99	23,72	27,65	25,04
SEXO	HOMBRES	60.800	71.000	65.600	-10.200	-14,37	-4.800	-7,32	21,9	25,38	23,49
	MUJERES	68.100	74.200	69.700	-6.100	-8,22	-1.600	-2,30	30,57	34,2	31,43
SECTOR	AGRICULTURA	11.500	19.400	15.300	-7.900	-40,72	-3.800	-24,84	N.D.	N.D.	N.D.
	INDUSTRIA	4.700	6.400	4.600	-1.700	-26,56	100	2,17	N.D.	N.D.	N.D.
	CONSTRUCCIÓN	5.300	7.500	9.900	-2.200	-29,33	-4.600	-46,46	N.D.	N.D.	N.D.
	SERVICIOS	36.300	35.900	35.500	400	1,11	800	2,25	N.D.	N.D.	N.D.
TIEMPO DE BUSQUEDA DE EMPLEO	MENOS DE UN AÑO	48.900	60.900	57.300	-12.000	-19,70	-8.400	-14,66	N.D.	N.D.	N.D.
	MÁS DE UN AÑO	80.200	84.300	77.900	-4.100	-4,86	2.300	4,01	N.D.	N.D.	N.D.
<b>TOTAL EXTREMADURA</b>		<b>128.900</b>	<b>145.200</b>	<b>135.300</b>	<b>-16.300</b>	<b>-11,23</b>	<b>-6.400</b>	<b>-4,73</b>	<b>25,76</b>	<b>29,23</b>	<b>27,1</b>
<b>TOTAL ESPAÑA</b>		<b>3.914.300</b>	<b>4.255.000</b>	<b>4.574.700</b>	<b>-340.700</b>	<b>-8,01</b>	<b>-660.400</b>	<b>-14,44</b>	<b>17,22</b>	<b>18,75</b>	<b>20,00</b>

Fuente: Elaboración propia a partir de datos del INE. Encuesta de Población Activa

Fecha de actualización: 28/07/2017

### CES de Extremadura INFORMA. ENCUESTA DE POBLACIÓN ACTIVA. PARO

En Extremadura el paro en el segundo trimestre de 2017 se cifró en 128.900 personas, un 11,23% menos que el trimestre anterior (16.300 personas menos), y un 4,73% menos que en el mismo trimestre del año anterior (6.400 personas menos). En España, sumaron un total de 3.914.300 personas con un descenso del 8,01% respecto al trimestre anterior (340.700 personas menos) y un 14,44% menos que en el mismo periodo del año anterior.

## Encuesta de Población Activa. Paro por provincias (II trimestre 2017)

	Tasa de actividad			Tasa de paro			Tasa de empleo		
	2017	2017	2016	2017	2017	2016	2017	2017	2016
	TRIMESTRE II	TRIMESTRE I	TRIMESTRE II	TRIMESTRE II	TRIMESTRE I	TRIMESTRE II	TRIMESTRE II	TRIMESTRE I	TRIMESTRE II
Badajoz	56,29	55,74	56,38	27,62	31,80	28,75	40,74	38,01	40,17
Cáceres	53,6	53,04	52,91	22,48	24,71	23,89	41,55	39,94	40,27
EXTREMADURA	55,28	54,73	55,08	25,76	29,23	27,1	41,04	38,73	40,21
ESPAÑA	58,84	58,78	59,41	17,22	18,75	20,00	48,7	47,76	47,53

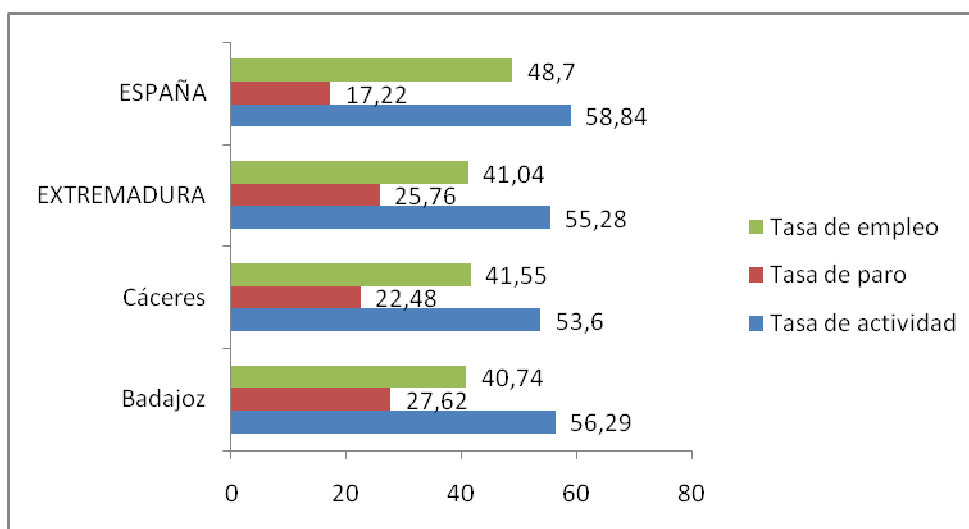

Fuente: Elaboración propia a partir de datos del INE. Encuesta de Población Activa

Fecha de actualización: 28/07/2017

### CES de Extremadura INFORMA. ENCUESTA DE POBLACIÓN ACTIVA. PARO POR PROVINCIAS

De las dos provincias extremeñas, en el segundo trimestre de 2017, Badajoz mostró una mayor tasa de actividad, y paro, y menor tasa de empleo. Esta última a 0,81 puntos porcentuales de la obtenida por la provincia de Cáceres.

## Paro registrado Extremadura Julio 2017

PARO REGISTRADO							
	jul-17	jun-17	VARIACIÓN ABS. INTERMENSUAL	VAR. RELATIVA INTERMENSUAL %	jul-16	VARIACIÓN ABS. INTERANUAL	VAR. RELATIVA INTERANUAL %
HOMBRES	42.328	41.639	689	1,65	48.000	-5.672	-11,82
MUJERES	63.553	63.498	55	0,09	67.950	-4.397	-6,47
MENORES DE 25 AÑOS	11.919	11.507	412	3,58	13.021	-1.102	-8,46
AGRICULTURA	10.720	9.728	992	10,20	10.931	-211	-1,93
INDUSTRIA	6.076	6.384	-308	-4,82	7.163	-1.087	-15,18
CONSTRUCCIÓN	9.150	9.095	55	0,60	11.150	-2.000	-17,94
SERVICIOS	71.130	71.349	-219	-0,31	76.970	-5.840	-7,59
SIN EMPLEO ANTERIOR	8.805	8.581	224	2,61	9.736	-931	-9,56
<b>TOTAL EXTREMADURA</b>	<b>105.881</b>	<b>105.137</b>	<b>744</b>	<b>0,71</b>	<b>115.950</b>	<b>-10.069</b>	<b>-8,68</b>
<b>TOTAL ESPAÑA</b>	<b>3.335.924</b>	<b>3.362.811</b>	<b>-26.887</b>	<b>-0,80</b>	<b>3.683.061</b>	<b>-347.137</b>	<b>-9,43</b>
Total Badajoz	69.273	69.065	208	0,30	75.587	-6.314	-8,35
Total Cáceres	36.608	36.072	536	1,49	40.363	-3.755	-9,30

Fuente: Elaboración propia a partir de datos del Servicios Público de Empleo Estatal (SEPE)

Fecha de actualización: 02/08/2017

### CES de Extremadura INFORMA. PARO REGISTRADO.

En Extremadura el paro registrado en el mes de julio de 2017 se cifró en 105.881 personas, lo que supone un aumento de 744 personas respecto al mes anterior (un 0,71% de variación intermensual) y un descenso de 10.069 personas respecto al mes de julio de 2016 (un -8,68% de variación interanual). En el conjunto de España la cifra de personas paradas en este último mes fue de 3.335.924 un -0,80% de variación intermensual (26.887 personas menos) y un 9,43% menos de variación interanual (-347.137 personas). Por provincias, la variación interanual del paro fue mayor en la provincia de Cáceres que registró un 9,30% menos (-3.755 personas).

## Parados y búsqueda de empleo Extremadura. Julio 2017

	Total	Menores de 25 años	Mayores de 25 años
<b>Extremadura</b>	<b>105.881</b>	<b>11.919</b>	<b>93.962</b>
menos de 1 mes	15.706	2.825	12.881
de 1 a 6 meses	27.974	5.062	22.912
de 6 meses a 1 año	18.906	2.315	16.591
más de 1 año	43.295	1.717	41.578
<b>Badajoz</b>	<b>69.273</b>	<b>7.827</b>	<b>61.446</b>
menos de 1 mes	9.891	1.874	8.017
de 1 a 6 meses	18.306	3.349	14.957
de 6 meses a 1 año	12.172	1.498	10.674
más de 1 año	28.904	1.106	27.798
<b>Cáceres</b>	<b>36.608</b>	<b>4.092</b>	<b>32.516</b>
menos de 1 mes	5.815	951	4.864
de 1 a 6 meses	9.668	1.713	7.955
de 6 meses a 1 año	6.734	817	5.917
más de 1 año	14.391	611	13.780
<b>Total España</b>	<b>3.335.924</b>	<b>253.168</b>	<b>3.082.756</b>
menos de 1 mes	410.196	59.802	350.394
de 1 a 6 meses	923.189	117.382	805.807
de 6 meses a 1 año	522.108	37.460	484.648
más de 1 año	1.480.431	38.524	1.441.907

Fuente: Elaboración propia a partir de datos del Servicio Público de Empleo Estatal (SEPE)

Fecha de actualización: 21/08/2017

### CES de Extremadura INFORMA. PARADOS POR TIEMPO DE BÚSQUEDA DE EMPLEO.

En el mes de julio, en Extremadura 43.295 personas (un 40,89%) del total de 105.881 lleva más de un año buscando empleo, mientras que en la media nacional esta cifra ascendió a 1.480.431 personas, que representan el 44,38% del total.



## Afiliación a la Seguridad Social Julio 2017

	jul-17	jun-17	Var. Intermensual	% Var. Intermensual	jul-16	Variación interanual	% Variación interanual
Régimen General	239.861	237.271	2.590	1,09	232.154	7.707	3,32
R. Gral. S.E.Agrario	65.192	67.929	-2.737	-4,03	65.993	-801	-1,21
R. Gral. S.E.E. Hogar	5.079	5.165	-86	-1,67	5.259	-180	-3,43
R.E. Autónomos SETA	10.961	10.996	-272	-0,39	10.894	67	0,61
R.E. Autónomos NO SETA	69.782	70.055	-35	-0,32	69.268	514	0,74
<b>TOTAL Extremadura</b>	<b>390.875</b>	<b>391.416</b>	<b>-541</b>	<b>-0,14</b>	<b>383.568</b>	<b>7.307</b>	<b>1,90</b>
<b>TOTAL España</b>	<b>18.489.329</b>	<b>18.433.107</b>	<b>56.222</b>	<b>0,31</b>	<b>17.844.992</b>	<b>644.337</b>	<b>3,61</b>
Total Badajoz	245.516	245.596	-80	-0,03	240.763	4.752	1,97
Total Cáceres	145.359	145.820	-461	-0,32	142.805	2.554	1,79

Fuente: Elaboración propia a partir de datos del Ministerio de Empleo y Seguridad Social (MEYSS)

Fecha de actualización: 02/08/2017

### CES de Extremadura INFORMA. AFILIACIÓN A LA SEGURIDAD SOCIAL.

En Extremadura la cifra de afiliación a la Seguridad Social en el mes de julio de 2017 fue de 390.875 personas, lo que supone una disminución de 541 afiliaciones respecto al mes anterior (un -0,14% de variación intermensual) y un incremento de 7.307 personas sobre el mes de julio de 2016 (un 1,90% de variación interanual). En el conjunto de España la cifra de afiliaciones a la Seguridad Social en este último mes fue de 18.489.329, un 0,31% de variación intermensual (56.222 personas más) y un 3,61% de variación interanual.

## Contratos registrados Julio 2017

CONTRATOS REGISTRADOS							
	jul-17	jun-17	VARIACIÓN ABS.	% VAR.	jul-16	VARIACIÓN ABS.	% VAR.
			INTERMENSUAL	INTERMENSUAL		INTERANUAL	INTERANUAL
INDEFINIDOS	1.973	2.390	-417	-17,45	1.501	472	31,45
TEMPORALES	59.654	66.832	-7.178	-10,74	56.297	3.357	5,96
<b>TOTAL EXTREMADURA</b>	<b>61.627</b>	<b>69.222</b>	<b>-7.595</b>	<b>-10,97</b>	<b>57.798</b>	<b>3.829</b>	<b>6,62</b>
<b>TOTAL ESPAÑA</b>	<b>1.928.639</b>	<b>2.089.520</b>	<b>-160.881</b>	<b>-7,70</b>	<b>1.816.271</b>	<b>112.368</b>	<b>6,19</b>
Total Badajoz	44.424	49.400	-4.976	-10,07	41.222	3.202	7,77
Total Cáceres	17.203	19.822	-2.619	-13,21	16.576	627	3,78

Fuente: Elaboración propia a partir de datos del Ministerio de Empleo y Seguridad Social. Servicio Público de Empleo Estatal (SEPE)

Fecha de actualización: 02/08/2017

### CES de Extremadura INFORMA. CONTRATOS REGISTRADOS.

En Extremadura la cifra de contratos registrados en el mes de julio de 2017 fue de 61.627, lo que supone una disminución de 7.595 contratos sobre el mes anterior (un 10,97% de variación intermensual) y un aumento de 3.829 contratos respecto al mes de julio de 2016 (un 6,62% de variación interanual). En el conjunto de España la cifra de contratos registrados en este mes fue de 1.928.639, un -7,70% de variación intermensual (160.881 contratos menos) y un 6,19% de variación interanual (112.368 contratos más).

## Prestaciones por desempleo Extremadura. Junio 2017

Solicitudes de prestación por desempleo							
	jun-17	may-17	VARIACIÓN ABS. INTERMENSUAL	VAR. RELATIVA INTERMENSUAL %	jun-16	VARIACIÓN ABS. INTERANUAL	VAR. RELATIVA INTERANUAL %
Prestación contributiva	6.726	6.653	73	1,10	7.488	-762	-10,18
Subsidio	10.647	12.043	-1.396	-11,59	10.963	-316	-2,88
Renta Activa de Inserción	1.273	1.368	-95	-6,94	1.336	-63	-4,72
Programa activación empleo	574	730	-156	-21,37	251	323	128,69
Subsidio event. Agrarios	2.454	2.578	-124	-4,81	2.846	-392	-13,77
<b>Extremadura</b>	<b>21.674</b>	<b>23.372</b>	<b>-1.698</b>	<b>-7,27</b>	<b>22.884</b>	<b>-1.210</b>	<b>-5,29</b>
<b>España</b>	<b>593.903</b>	<b>608.570</b>	<b>-14.667</b>	<b>-2,41</b>	<b>668.111</b>	<b>-74.208</b>	<b>-11,11</b>

Beneficiarios prestación por desempleo							
	jun-17	may-17	VARIACIÓN ABS. INTERMENSUAL	VAR. RELATIVA INTERMENSUAL %	jun-16	VARIACIÓN ABS. INTERANUAL	VAR. RELATIVA INTERANUAL %
Prestación contributiva	14.394	14.220	174	1,22	16.237	-1.843	-11,35
Subsidio	36.033	37.987	-1.954	-5,14	38.128	-2.095	-5,49
Renta Activa de Inserción	7.049	7.079	-30	-0,42	7.577	-528	-6,97
Programa activación empleo	1.089	832	257	30,89	943	146	15,48
Subsidio event. Agrarios	14.560	14.497	63	0,43	15.276	-716	-4,69
<b>Extremadura</b>	<b>73.125</b>	<b>75.065</b>	<b>-1.940</b>	<b>-2,58</b>	<b>78.161</b>	<b>-5.036</b>	<b>-6,44</b>
<b>España</b>	<b>1.764.983</b>	<b>1.759.517</b>	<b>5.466</b>	<b>0,31</b>	<b>1.955.493</b>	<b>-190.510</b>	<b>-9,74</b>

Fuente: Elaboración propia a partir de datos del Servicio Público de Empleo Estatal (SEPE)

Fecha de actualización: 02/08/2017

### CES de Extremadura INFORMA. PRESTACIONES POR DESEMPLEO.

En Extremadura la cifra de **Solicitudes de prestaciones por desempleo** en junio de 2017 fue de 21.674 lo que supone 1.688 solicitudes menos que en el mes anterior (un 7,27% de variación intermensual) y 1.210 más que en junio de 2016 (un 5,29% de variación interanual). En el conjunto de España la cifra de solicitudes fue de 593.903, un 2,41% menos de variación intermensual (14.667) y un 11,11% menos de variación interanual (74.208 solicitudes menos). En cuanto a los **Beneficiarios de prestaciones por desempleo** en Extremadura la cifra en junio de 2017 fue de 73.125 lo que supone 1.940 beneficiarios menos que en el mes anterior (un 2,58% variación intermensual) y 5.036 beneficiarios menos que en el mismo mes del año anterior (un -6,44% de variación interanual). En el conjunto de España la cifra de beneficiarios fue de 1.764.983, un 0,31% más en la variación intermensual (5.466 personas) y un 9,74% menos de variación interanual (-190.510 beneficiarios).

## Huelgas y cierres patronales. Datos acumulados Enero-Mayo 2017

	Valores Absolutos	Variaciones absolutas sobre igual período año anterior	% respecto igual período año anterior
Extremadura			
HUELGAS	3	-1	-25,00
PARTICIPANTES	730	590	421,43
JORNADAS NO TRABAJADAS	1.397	1.044	295,75
España			
HUELGAS	357	55	18,21
PARTICIPANTES	84.890	19.764	30,35
JORNADAS NO TRABAJADAS	185.198	36.481	24,53

Fuente: Elaboración propia a partir de datos del Ministerio de Empleo y Seguridad Social

Fecha de actualización: 30/08/2017

	HUELGAS		PARTICIPANTES		JORNADAS NO TRABAJADAS	
	Mayo	Acumulado Enero-Mayo	Mayo	Acumulado Enero-Mayo	Mayo	Acumulado Enero-Mayo
<b>EXTREMADURA</b>	<b>2</b>	<b>3</b>	<b>330</b>	<b>730</b>	<b>193</b>	<b>1.397</b>
Badajoz	2	3	330	730	193	1.397
Cáceres	-	-	-	-	-	-

Fuente: Elaboración propia a partir de datos del Ministerio de Empleo y Seguridad Social

Fecha de actualización: 27/07/2017

### CES de Extremadura INFORMA. ESTADÍSTICA DE HUELGAS Y CIERRES PATRONALES

En Extremadura en el mes de mayo de 2017 se han desarrollado dos huelgas. En España, la cifra de huelgas acumuladas entre enero-mayo fue de 357 en este periodo de 2017, lo que supone un 18,71% más respecto al mismo periodo de 2016 (55 huelgas más).

***Mediación, Arbitraje y Conciliación  
Extremadura.  
Acumulado Enero-Mayo 2017***

Conciliaciones Individuales según motivación (1)		
	Mayo	Acumulado Enero-Mayo
Despidos	199	1.067
Reclamaciones de cantidad	309	896
Sanciones y causas varias	63	305
<b>Total Extremadura</b>	<b>571</b>	<b>2.268</b>
<b>Total España</b>	<b>32.592</b>	<b>179.235</b>

Fuente: Elaboración propia a partir de datos del Ministerio de Empleo y Seguridad Social

**Fecha de actualización: 30/08/2017**

(\*) 2017 Datos provisionales

(1) Incluye las conciliaciones con avenencia, sin avenencia, intentadas sin efecto y otras (tenidas por no presentadas, desistidas y otros tipos).

**CES de Extremadura INFORMA. ESTADÍSTICA DE MEDIACIÓN, ARBITRAJE Y CONCILIACIÓN.**

En Extremadura las conciliaciones individuales acumuladas entre enero-mayo de 2017 fueron 2.268. De estas conciliaciones individuales correspondieron a despidos 1.067, a reclamaciones de cantidad correspondieron 896 y a sanciones y causas varias 305. En España, la cifra de conciliaciones individuales acumuladas en este periodo de 2017 fue de 179.235.

*Cooperativas y Sociedades laborales  
inscritas en la Seguridad Social.  
Extremadura. Trimestre II 2017*

COOPERATIVAS Y SOCIEDADES LABORALES INSCRITAS EN LA SEGURIDAD SOCIAL					
	2 TRIM 2017	Variaciones			
		Trim. Anterior		Año anterior	
		Var. Absoluta	Var. Relativa	Var. Absoluta	Var. Relativa
SOCIEDADES COOPERATIVAS	593	-7	-1,17	-6	-1,00
SOCIEDADES LABORALES	266	0	0,00	-18	-6,34
<b>EXTREMADURA</b>	<b>859</b>	<b>-7</b>	<b>-0,81</b>	<b>-24</b>	<b>-2,72</b>
ESPAÑA	30.302	-114	-0,37	-181	-0,59
<b>EMPLEO</b>					
SOCIEDADES COOPERATIVAS	7.931	2.944	59,03	2.799	54,54
SOCIEDADES LABORALES	1.725	280	19,38	329	23,57
<b>EXTREMADURA</b>	<b>9.656</b>	<b>3.224</b>	<b>50,12</b>	<b>3.128</b>	<b>47,92</b>
ESPAÑA	358.894	-14.240	-3,82	-6.036	-1,65

Fuente: Elaboración propia a partir de datos del Ministerio de Empleo y Seguridad Social

Fecha de actualización: 28/07/2017

**CES de Extremadura INFORMA. SOCIEDADES COOPERATIVAS Y SOCIEDADES LABORALES INSCRITAS EN**

LA SEGURIDAD SOCIAL. En Extremadura las sociedades cooperativas y sociedades laborales inscritas en la seguridad social en el segundo trimestre de 2017 fueron 859, representando una reducción del 0,81% respecto al mismo periodo en 2016 (-7 sociedades). En el conjunto de España la cifra total de sociedades fue de 30.302 sociedades, un 0,59% menos que en 2016. El empleo generado por las mismas en nuestra comunidad fue de 9.656 personas, con una variación interanual positiva del 47,92% (+3.128 personas) mientras que en España el empleo generado por las sociedades cooperativas y laborales alcanzó a 358.894 personas, un 1,65% menos que en 2016 (-6.036 personas).

***Accidentes de Trabajo y Enfermedades Profesionales.  
Extremadura. Avance Enero- Junio 2017***

		Accidentes de Trabajo con baja			
		Enero-Junio 2017	Enero-Junio 2016	Var. Absoluta	Var. Relativa
En Jornada por GRAVEDAD	Leves	5.073	4.614	459	9,95
	Graves	91	70	21	30,00
	Mortales	4	4	-	0,00
En Jornada por SECTORES	Agrario	1.148	971	177	18,23
	Industria	828	702	126	17,95
	Construcción	558	483	75	15,53
	Servicios	2.634	2.532	102	4,03
IN ITINERE	Total	411	402	9	2,24
<b>TOTAL en jornada Extremadura</b>		<b>5.168</b>	<b>4.688</b>	<b>480</b>	<b>10,24</b>
TOTAL en jornada España		251.967	238.526	13.441	5,64

Fuente: Elaboración propia a partir de datos del Ministerio de Empleo y Seguridad Social

**Fecha de actualización: 14/08/2017**

**CES de Extremadura INFORMA.** ESTADÍSTICA DE ACCIDENTES DE TRABAJO Y ENFERMEDADES PROFESIONALES.

En Extremadura los accidentes de trabajo en jornada acumulados a mes de junio de 2017, fueron 5.168, representando un aumento del 10,24% respecto al mismo periodo en 2016 (480). En España, los accidentes de trabajo en jornada fueron un total de 251.967, sumando 13.441 accidentes más que en el mismo periodo de 2016, lo que representa un aumento del 5,64%.

# ACTUALIDAD SOCIAL

## INFORMACIÓN SOBRE:

- \* Padrón municipal
- \* Movimiento natural de población
- \* Migraciones
- \* Compraventa de viviendas
- \* Hipotecas
- \* Prestaciones sociales
- \* Dependencia
- \* Presupuestos familiares
- \* Condiciones de vida



## Evolución de la población. Extremadura 2016-2017

	2017*			2016			Var. % 2017-2016
	Ambos sexos	Hombres	Mujeres	Ambos sexos	Hombres	Mujeres	
<b>TOTAL ESPAÑA</b>	<b>46.528.966</b>	<b>22.835.674</b>	<b>23.693.293</b>	<b>46.440.099</b>	<b>22.807.464</b>	<b>23.632.635</b>	<b>0,19</b>
<b>EXTREMADURA</b>	<b>1.077.715</b>	<b>535.579</b>	<b>542.136</b>	<b>1.084.969</b>	<b>539.468</b>	<b>545.500</b>	<b>-0,67</b>
Badajoz	678.561	336.249	342.312	682.572	338.456	344.115	-0,59
Cáceres	399.153	199.330	199.824	402.397	201.012	201.385	-0,81
<b>RESIDENTES ESPAÑOLES</b>							
<b>TOTAL ESPAÑA</b>	<b>42.104.557</b>	<b>20.625.592</b>	<b>21.478.965</b>	<b>42.022.582</b>	<b>20.587.566</b>	<b>21.435.016</b>	<b>0,20</b>
<b>EXTREMADURA</b>	<b>1.045.952</b>	<b>519.534</b>	<b>526.418</b>	<b>1.051.403</b>	<b>522.357</b>	<b>529.046</b>	<b>-0,52</b>
Badajoz	660.220	327.209	333.011	662.856	328.558	334.297	-0,40
Cáceres	385.732	192.324	193.408	388.547	193.799	194.748	-0,72
<b>RESIDENTES EXTRANJEROS</b>							
<b>TOTAL ESPAÑA</b>	<b>4.424.409</b>	<b>2.210.082</b>	<b>2.214.327</b>	<b>4.417.517</b>	<b>2.219.898</b>	<b>2.197.619</b>	<b>0,16</b>
<b>EXTREMADURA</b>	<b>31.763</b>	<b>16.046</b>	<b>15.717</b>	<b>33.566</b>	<b>17.111</b>	<b>16.455</b>	<b>-5,37</b>
Badajoz	18.341	9.040	9.301	19.716	9.898	9.818	-6,97
Cáceres	13.422	7.005	6.416	13.850	7.213	6.637	-3,09

Fuente: Elaboración propia a partir de datos del INE. Padrón municipal de habitantes 2016 y 2017

\*Datos provisionales

**Fecha de actualización: 29/06/2017**

### CES Extremadura INFORMA. PADRÓN DE HABITANTES

El total de personas inscritas en el Padrón Continuo en Extremadura a 1 de enero de 2017, con datos provisionales, es de 1.077.715 habitantes (46.528.966 habitantes en España), lo que supone una disminución interanual del 0,67% y del 0,19% en España. De este total, 31.763 personas son residentes extranjeros y 4.424.409 en el caso de España, representando el 2,95% y el 9,51% del total de inscritos respectivamente.

## Movimiento Natural de población. Nacimientos. 2016 provisional

Tasa de variación anual del número de nacimientos  
2015-2016 (%)

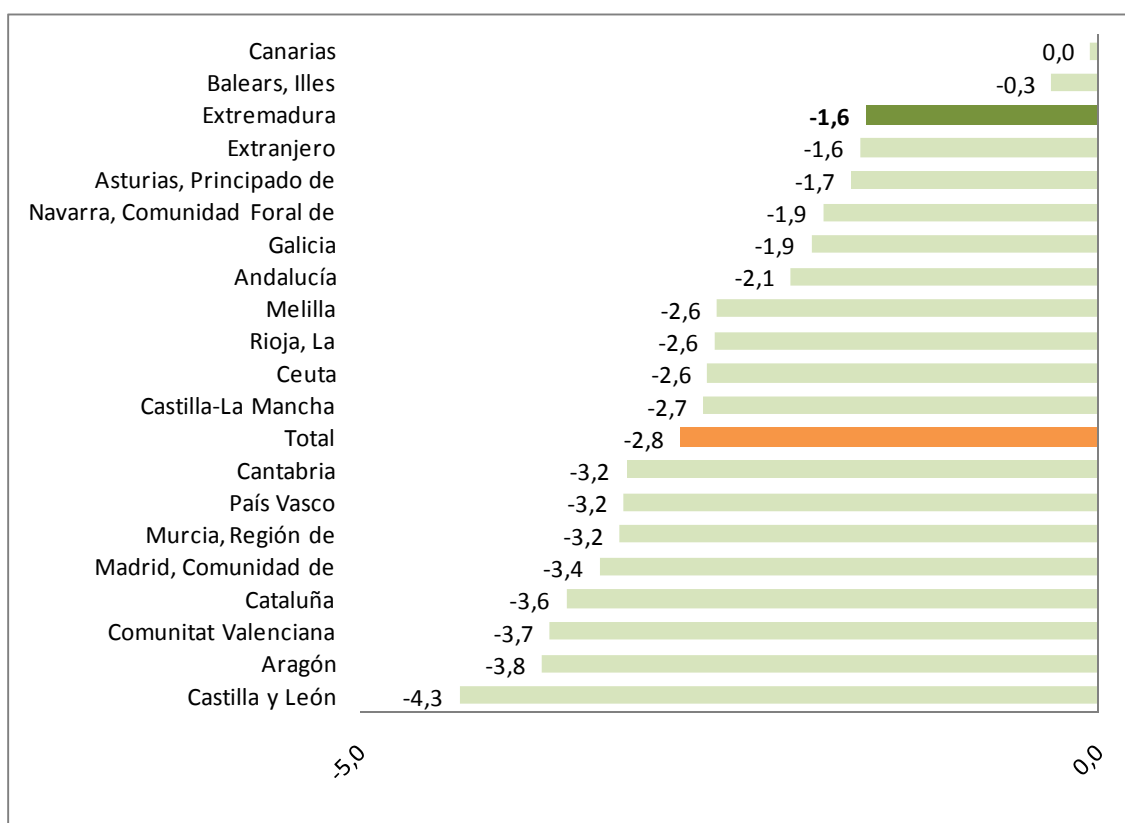

Fuente: Elaboración propia a partir de datos del INE. Movimientos Natural de Población. 2015 Datos definitivos

Fecha de actualización: 26/06/2016

### CES Extremadura INFORMA. MOVIMIENTO NATURAL DE POBLACIÓN. NACIMIENTOS

Según datos provisionales, en 2016 nacieron en Extremadura, un total de 8.755 niños, es decir, 140 menos que en el mismo periodo del año anterior (un 1,6% menos). Los mayores descensos se dieron en las Comunidades autónomas de Valencia (-3,7%) Aragón (-3,8%) y Castilla y León (-4,3%).

## Movimiento Natural de población. Defunciones.2016 provisional

### Tasa de variación de defunciones 2015-2016 (%)

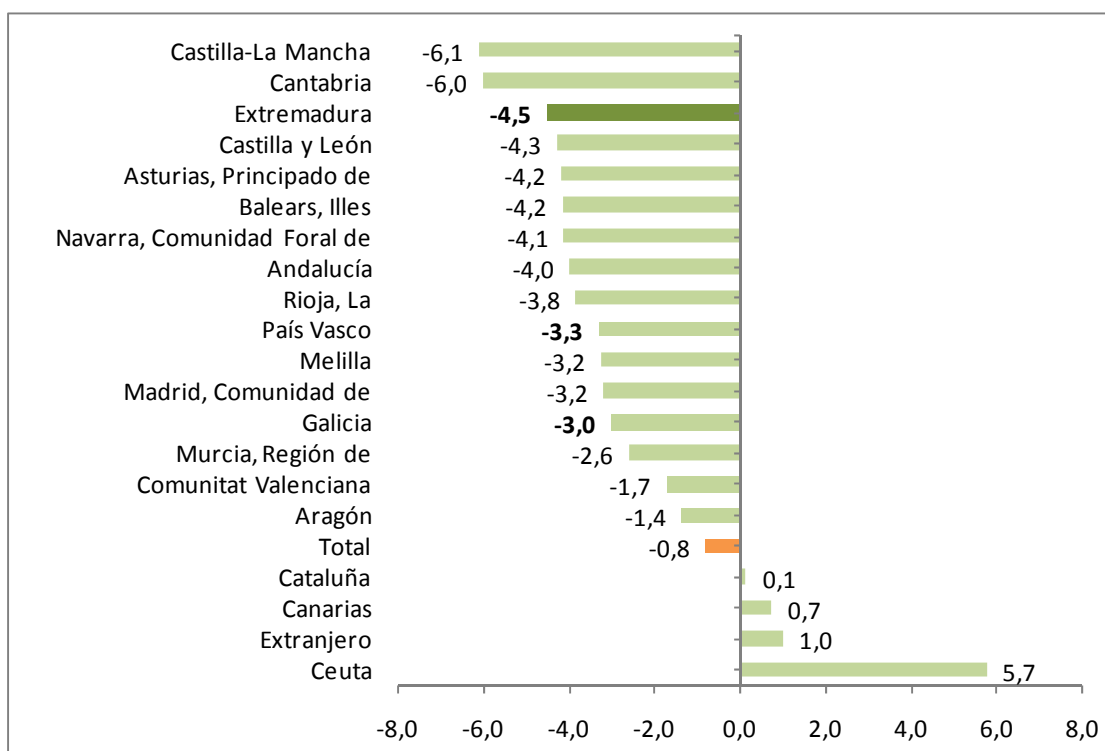

Fuente: Elaboración propia a partir de datos del INE. Movimientos Natural de Población

Fecha de actualización: 26/06/2017

#### CES Extremadura INFORMA. MOVIMIENTO NATURAL DE POBLACIÓN. DEFUNCIONES

En 2016, con datos provisionales, fallecieron en Extremadura 11.172 personas, lo que supuso un 4,5% menos que en el mismo periodo del año anterior. El número de defunciones disminuyó en todas las Comunidades, salvo en Cataluña, Canarias y las Ciudades Autónomas de Ceuta y Melilla.

## Movimiento Natural de población. Saldo vegetativo. 2016 provisional

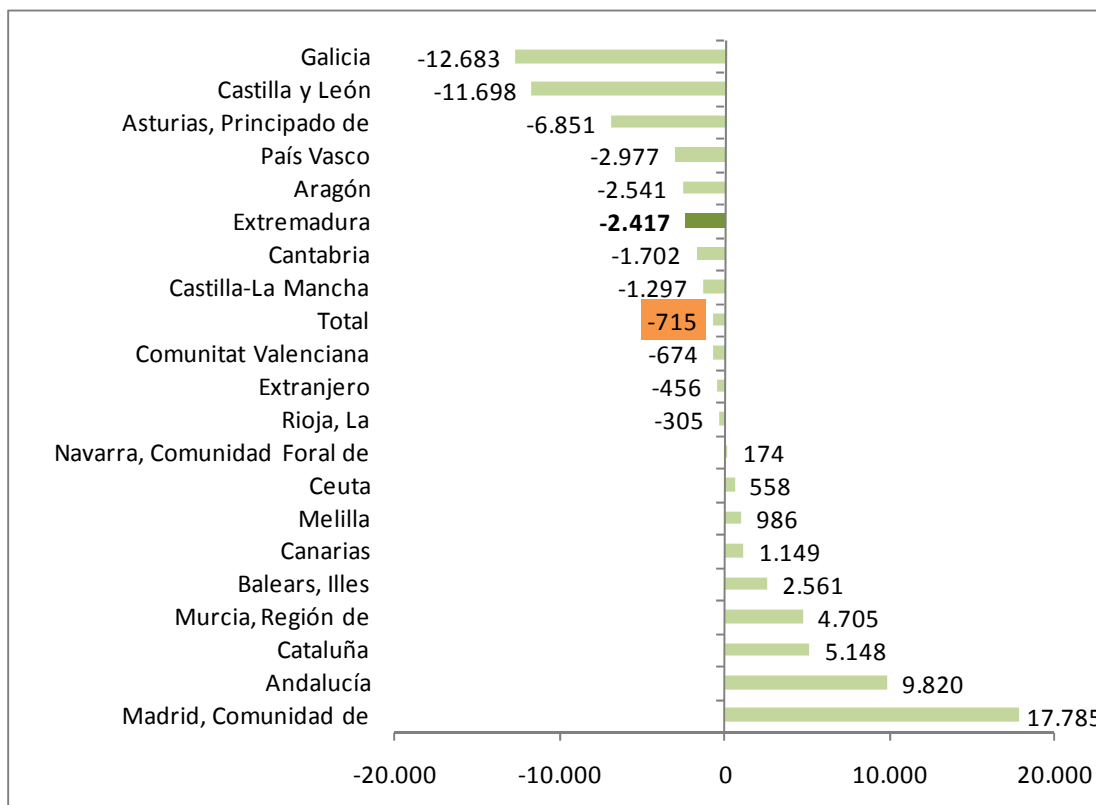

Fuente: INE. Movimientos Natural de Población. 2015 Datos definitivos

Fecha de actualización: 26/06/2017

### CES Extremadura INFORMA. MOVIMIENTO NATURAL DE POBLACIÓN. SALDO VEGETATIVO

El saldo vegetativo (nacimientos menos defunciones) fue negativo en la mayor parte de las Comunidades Autónomas, entre ellas Extremadura. Todas ellas ya presentaban saldo negativo en el mismo periodo de 2015. Las tres comunidades con saldo vegetativo más acusado fueron Galicia (-12.683), Castilla y León (-11.698) y Principado de Asturias (-6.851) y las que registraron el saldo vegetativo positivo más alto fueron Comunidad de Madrid (17.785), Andalucía (9.820) y Cataluña (5.148)

***Movimiento Natural de población.  
Saldo migratorio con las Comunidades.  
Extremadura. 2016 provisional***

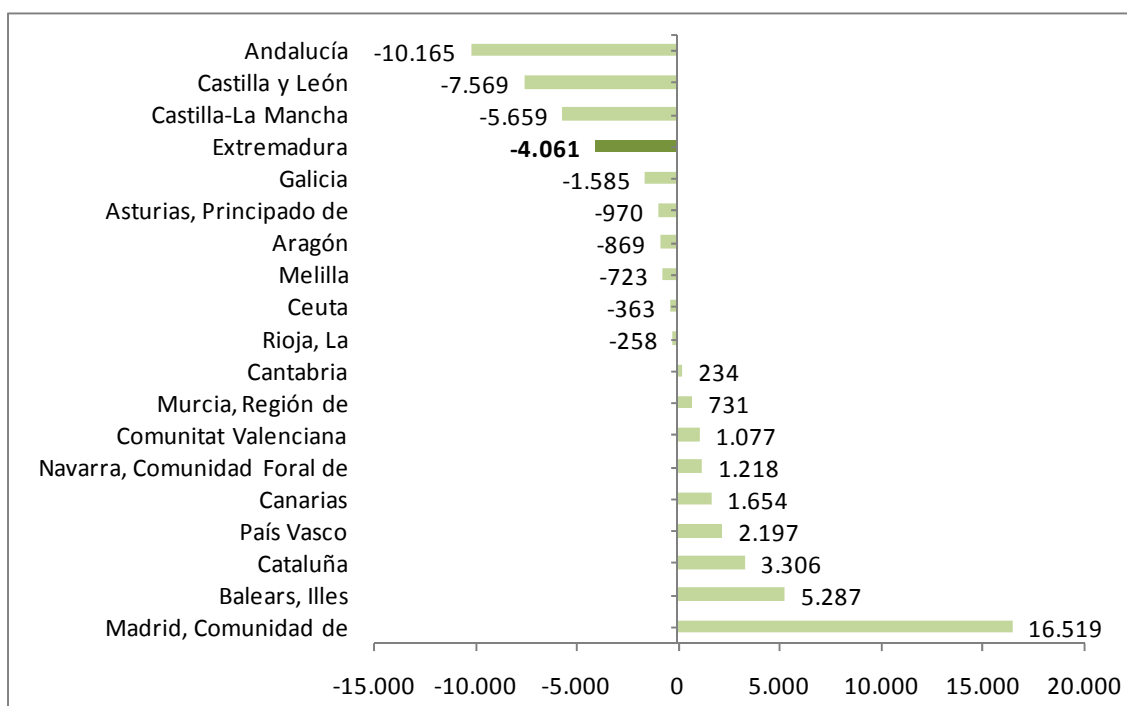

Fuente: Elaboración propia a partir de datos del INE. Movimientos Natural de Población. \*Datos provisionales

Fecha de actualización: 29/06/2017

**CES Extremadura INFORMA. ESTADÍSTICA DE MIGRACIONES. SALDO MIGRATORIO CON LAS COMUNIDADES AUTÓNOMAS**

En 2016, con datos provisionales, las Comunidades Autónomas de Madrid, Islas Baleares y Cataluña, presentaron los saldos migratorios positivos más elevados entre Comunidades Autónomas. En el extremo opuesto, Andalucía, Castilla y León, Castilla-La Mancha, y Extremadura presentaron los saldos migratorios negativos más importantes.

***Estadística de Migraciones.  
Saldo migratorio con el extranjero.  
Extremadura. 2016 provisional***

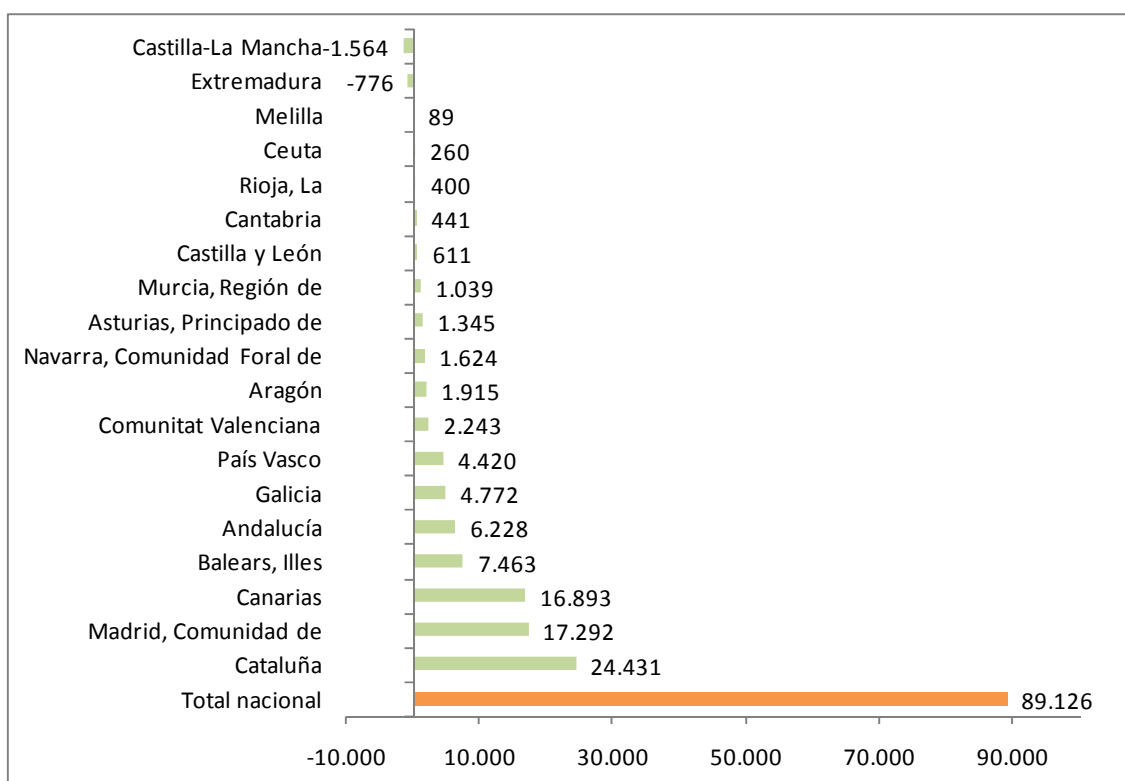

Fuente: Elaboración propia a partir de datos del INE. Estadística de Migraciones

Fecha de actualización: 29/06/2017

**CES Extremadura INFORMA.** MOVIMIENTO NATURAL DE POBLACIÓN. SALDO MIGRATORIO CON EL EXTRANJERO

Todas las comunidades y ciudades autónomas presentaron saldo migratorio positivo en valores absolutos durante 2016, excepto Castilla-La Mancha y Extremadura. Nuestra comunidad tuvo un saldo negativo por valor de 776 personas.

**Precio medio por m<sup>2</sup> de vivienda libre.  
Extremadura. I trimestre 2017**

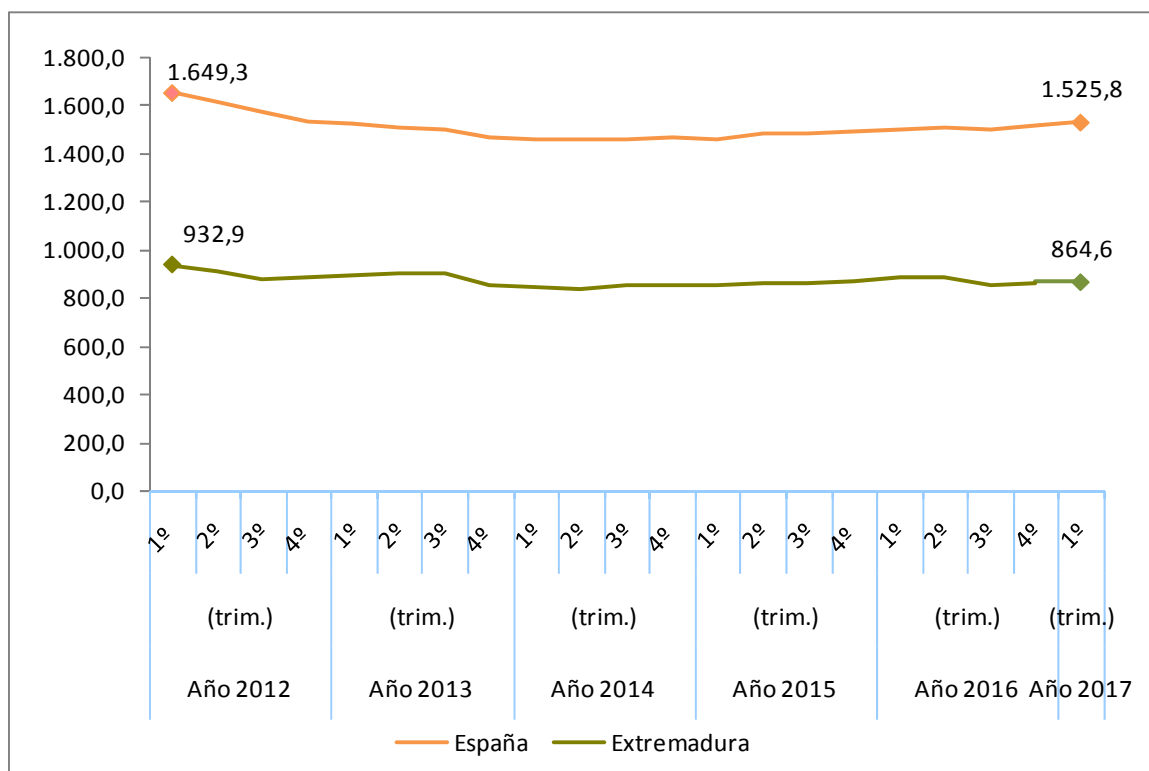

Fuente: Elaboración propia a partir de datos del Ministerio de Fomento

**Fecha actualización: 26/05/2017**

**CES Extremadura Informa. PRECIO MEDIO POR METROS CUADRADO DE VIVIENDA LIBRE.**

- El precio medio del metro cuadrado de la vivienda libre se situó en 864,6 euros en Extremadura en el primer trimestre de 2017.
- En España fueron 1.525,8 euros por metro cuadrado.

***Transmisión de Derechos de la  
Propiedad. Venta vivienda libre y  
protegida. Extremadura.  
Junio 2017***

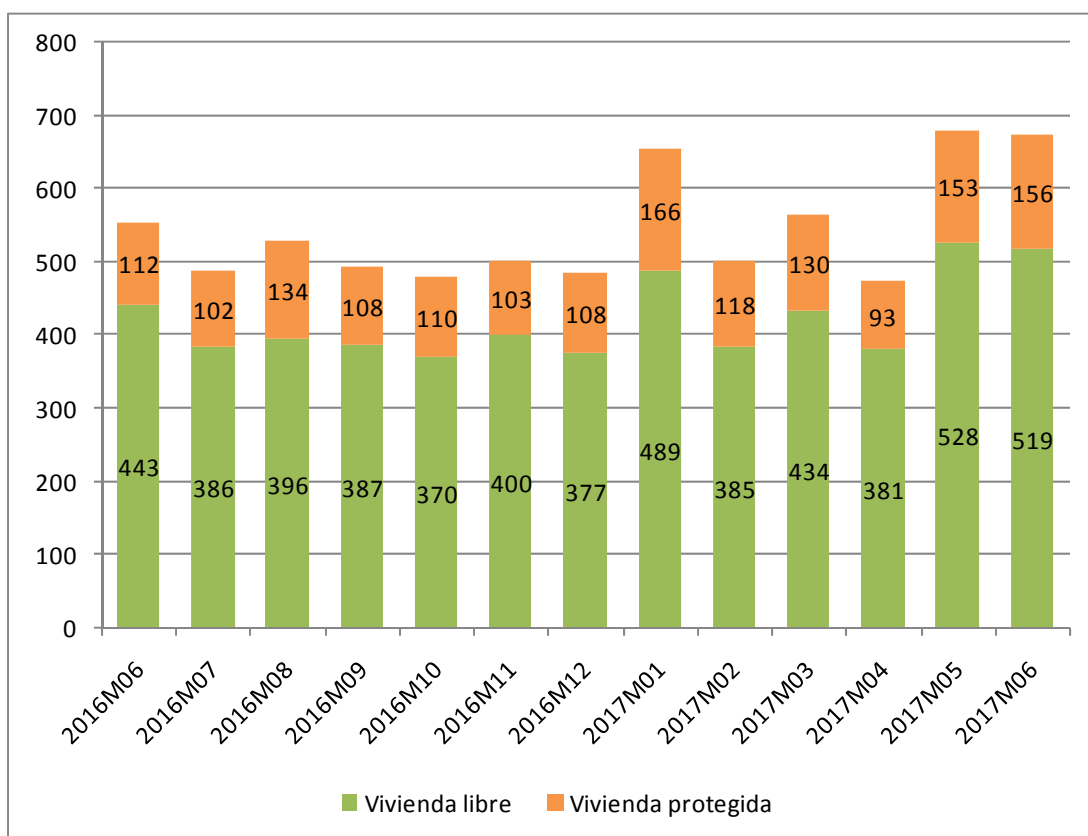

Fuente: Elaboración propia a partir de datos del INE

Fecha de actualización: 08/08/2017

**CES Extremadura Informa. TRANSMISIÓN DE DERECHOS DE LA PROPIEDAD.**

En el mes de junio de 2017 se produjeron en Extremadura 675 compraventas de viviendas, de las que 156 eran viviendas protegidas y 519 viviendas libres.



***Transmisión de Derechos de la Propiedad. Venta de vivienda nueva y usada. Extremadura. Junio 2017***

Número de compraventa de viviendas nuevas y usadas registradas en Extremadura

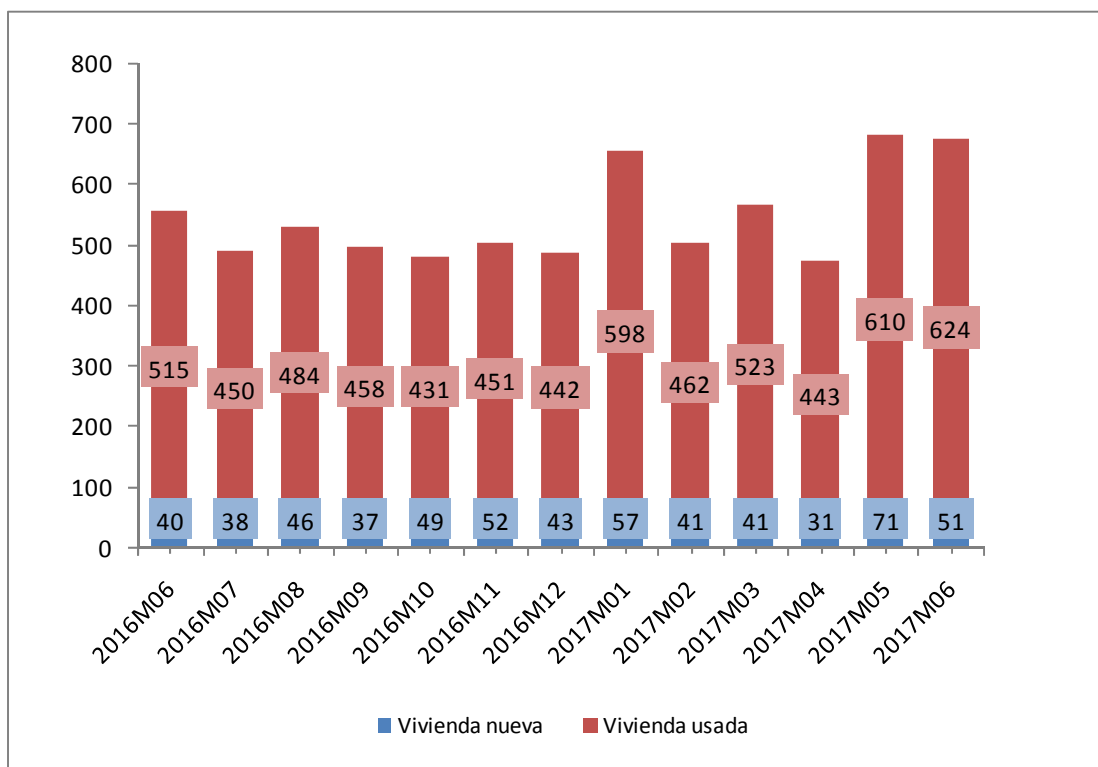

Fuente: Elaboración propia a partir de datos del INE

Fecha de actualización: 08/08/2017

**CES Extremadura INFORMA. TRANSMISIÓN DE DERECHOS DE LA PROPIEDAD**

En Extremadura, en el mes de junio de 2017 se produjeron 675 compraventas de viviendas, de las que 51 eran viviendas nuevas y 624 eran viviendas usadas.

## Hipotecas sobre viviendas. Junio 2017

### Variación interanual (%) Número de hipotecas sobre viviendas Extremadura-España

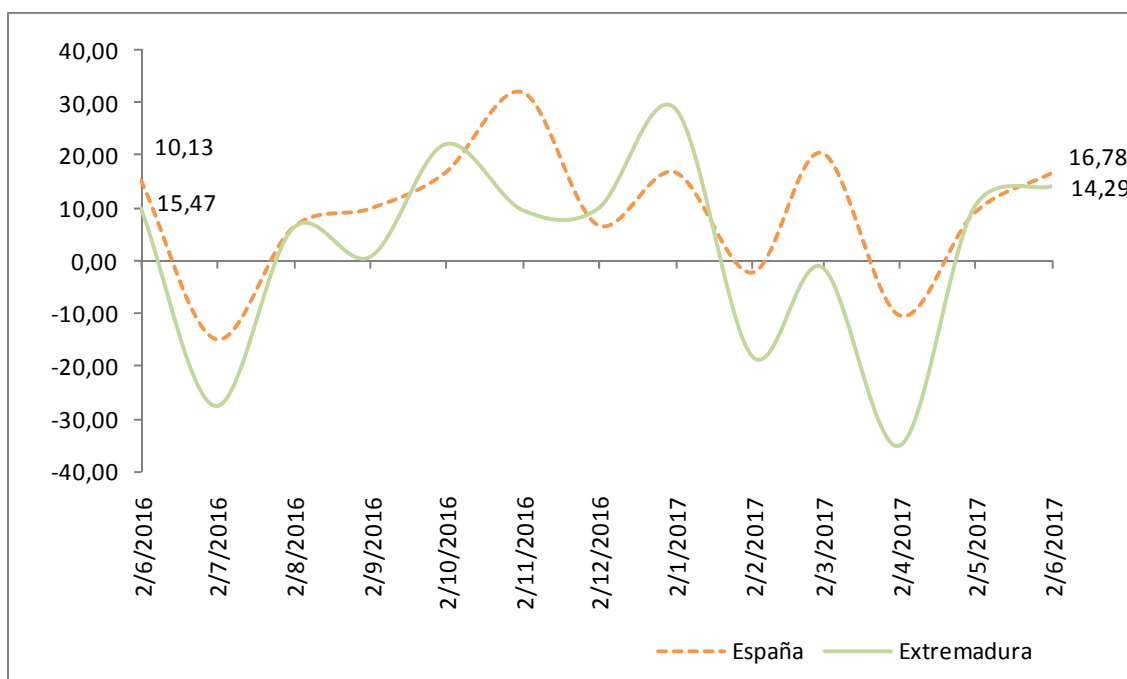

Fuente: Elaboración propia a partir de los datos del INE. Los datos son provisionales desde enero de 2016

**Fecha de actualización: 31/08/2017**

#### CES Extremadura INFORMA. ESTADÍSTICA DE HIPOTECAS.

- La variación interanual en el número de hipotecas sobre viviendas en Extremadura en el mes de junio fue de un 14,29%.
- En España esta variación fue de 16,78%.

## Estadísticas sobre ejecuciones hipotecarias (I trimestre 2017)

Tasa de ejecución hipotecaria de viviendas en el primer trimestre de 2017 sobre el total de hipotecas constituidas de 2003 a 2016 (%)

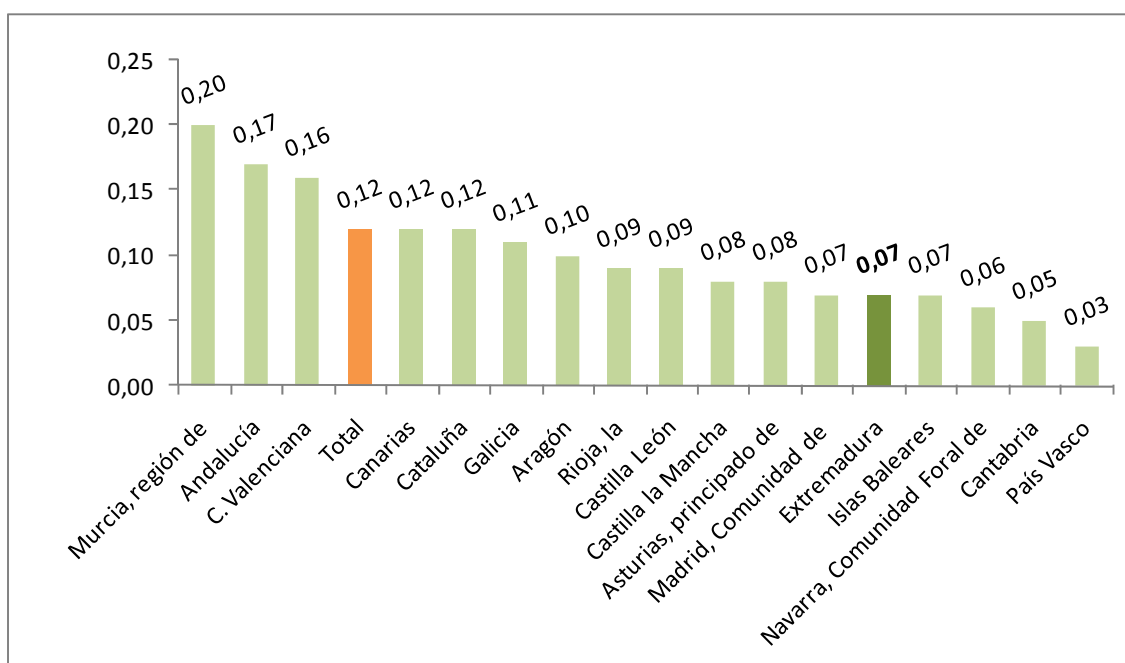

Fuente: Elaboración propia a partir de datos del INE

Fecha de actualización: 02/06/2017

### CES Extremadura INFORMA. ESTADÍSTICA SOBRE EJECUCIONES HIPOTECARIAS.

- El 0,07% de las hipotecas constituidas sobre viviendas en Extremadura en el periodo 2003-2016 han iniciado una ejecución hipotecaria en el primer trimestre de 2017. En España fue de 0,12%.
- La región de Murcia (0,20%), Andalucía (0,17%) y Comunidad Valenciana (0,16%) registran los valores más altos.
- Por otro lado, Navarra (0,06%), Cantabria (0,05%) y País Vasco (0,03%) presentan los valores más bajos.

## Pensiones contributivas Agosto 2017

### Importe medio pensiones contributivas de jubilación (Extremadura y España)

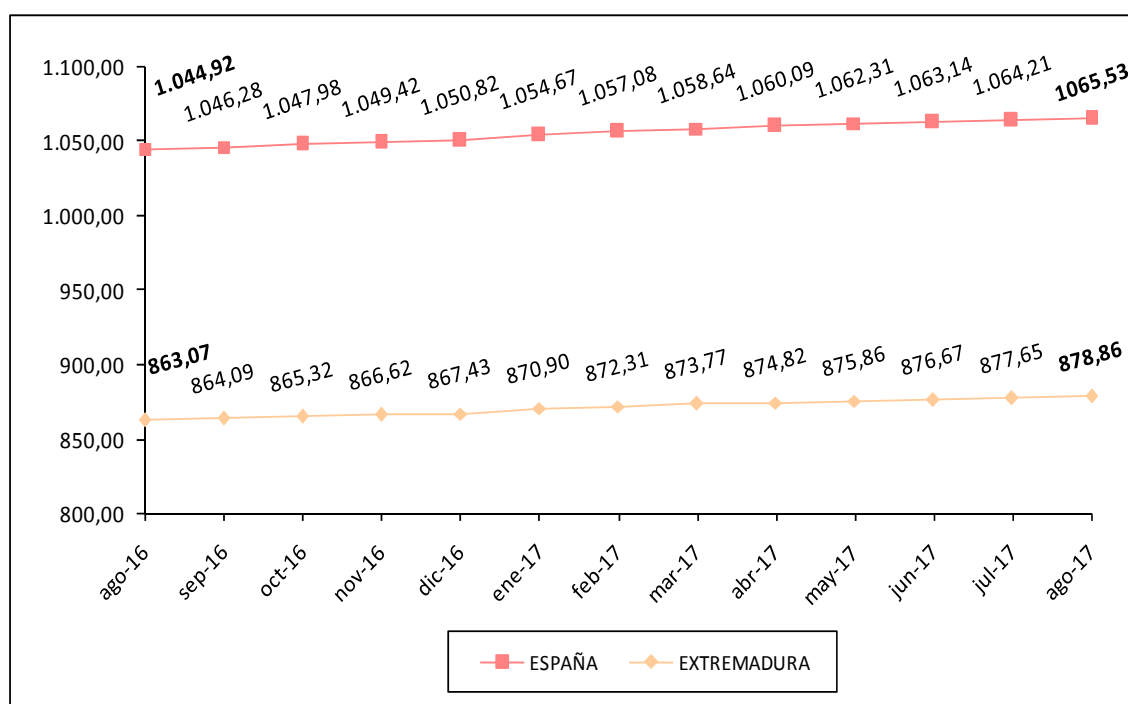

Fuente: Elaboración propia a partir de datos del Ministerio de Empleo y Seguridad Social.

Fecha de actualización: 24/08/2017

#### CES Extremadura Informa. PENSIONES CONTRIBUTIVAS.

- La cuantía media de la pensión de jubilación alcanzó en Extremadura los 878,86 euros.
- En España, esta pensión llegó a los 1.065,53 euros.

## *Pensiones no contributivas de jubilación. Julio 2017*

### Importe medio pensiones no contributivas de jubilación (Extremadura y España)

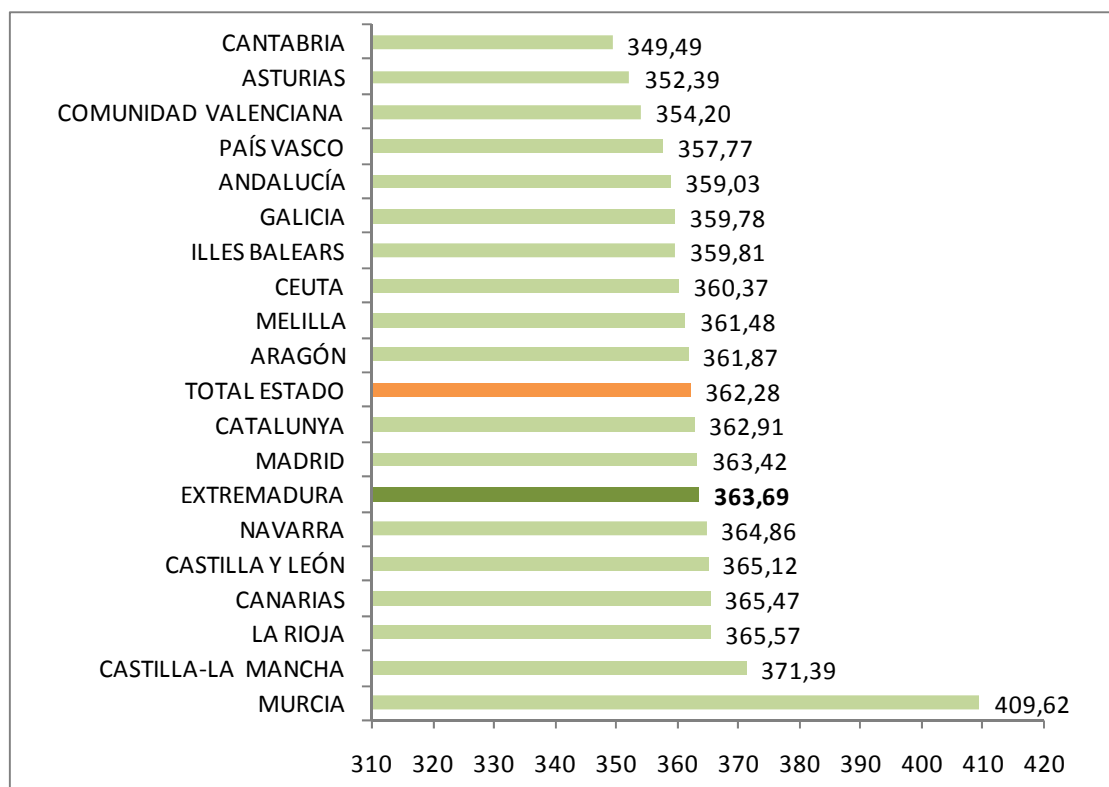

Fuente: Elaboración propia a partir de datos del Ministerio de Sanidad, Servicios Sociales e Igualdad. Instituto de Mayores y Servicios Sociales (IMSERSO)

**Fecha de actualización: 11/08/2017**

#### **CES de Extremadura INFORMA. PENSIONES NO CONTRIBUTIVAS DE JUBILACIÓN**

- En el mes de julio había en Extremadura 7.872 PNC's de jubilación, lo que supuso el 3,07% del total de España.
- El importe medio de las PNC's de jubilación fue de 363,69 euros en Extremadura y de 362,28 euros en España.

## *Sistema para la Autonomía y Atención a la Dependencia. 31 de julio 2017*

Porcentaje de personas beneficiarias con prestación en relación a la población de las Comunidades Autónoma

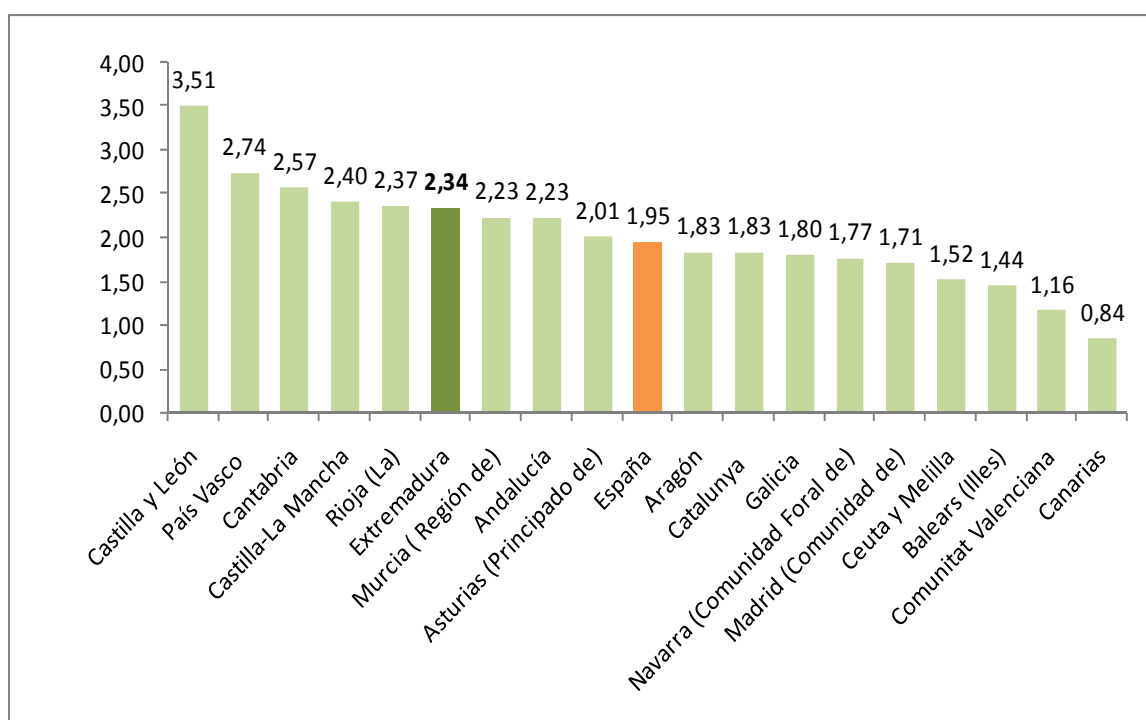

Fuente: Elaboración propia a partir de datos del Ministerio de Sanidad, Servicios Sociales e Igualdad. SAAD

Fecha actualización: 28/08/2017

### **CES Extremadura INFORMA. DEPENDENCIA. PERSONAS BENEFICIARIAS**

A 31 de julio de 2017, hay en Extremadura un total de 25.414 personas beneficiarias con prestación (un 2,34% de la población). En la media española suman un total de 909.973 personas (un 1,95% de la población).

***Sistema para la Autonomía y Atención  
a la Dependencia. Solicitudes.  
31 de julio de 2017***

**Porcentaje de solicitudes registradas en relación a la población  
de las Comunidades Autónomas**

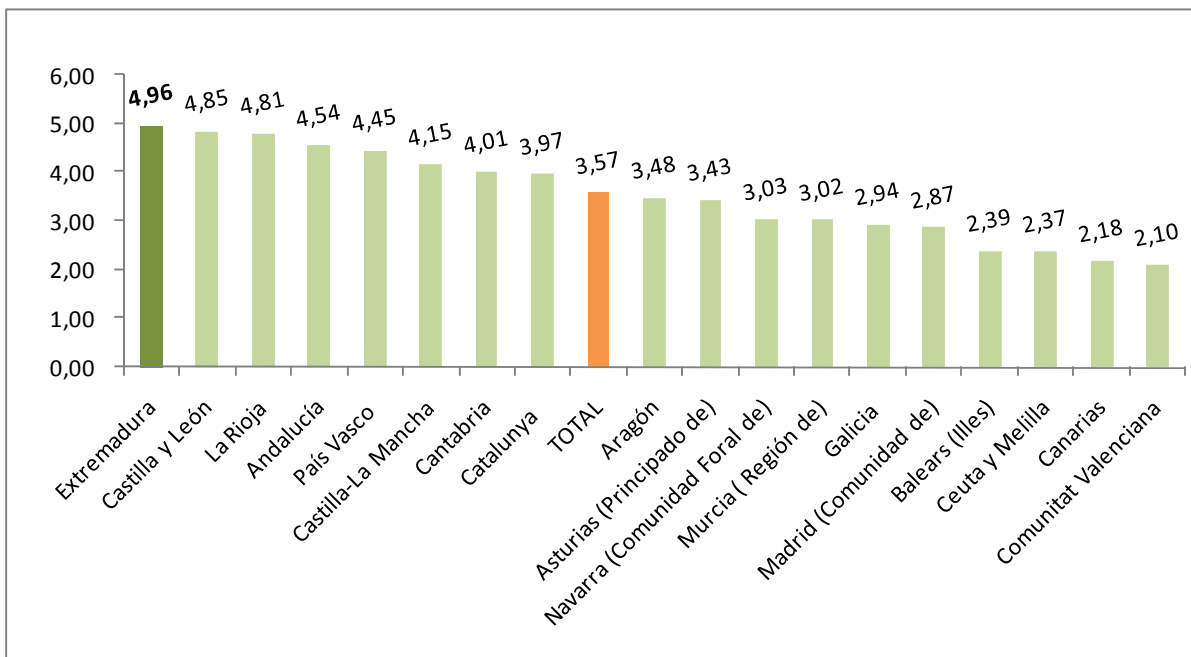

Fuente: Elaboración propia a partir de datos del Ministerio de Sanidad, Servicios Sociales e Igualdad. SAAD

**Fecha actualización: 28/08/2017**

**CES Extremadura INFORMA. DEPENDENCIA. SOLICITUDES REGISTRADAS**

A 31 de julio de 2017, hay en Extremadura un total de 53.910 solicitudes registradas encontrándose por encima de la media española en cuanto a solicitudes en relación a la población (un 4,96% de la población en Extremadura y un 3,57% en la media española).

## Encuesta de Presupuestos Familiares. Gasto medio por hogar. Extremadura 2015-2016

### Distribución porcentual por grupos de gasto del gasto medio del hogar 2015-2016

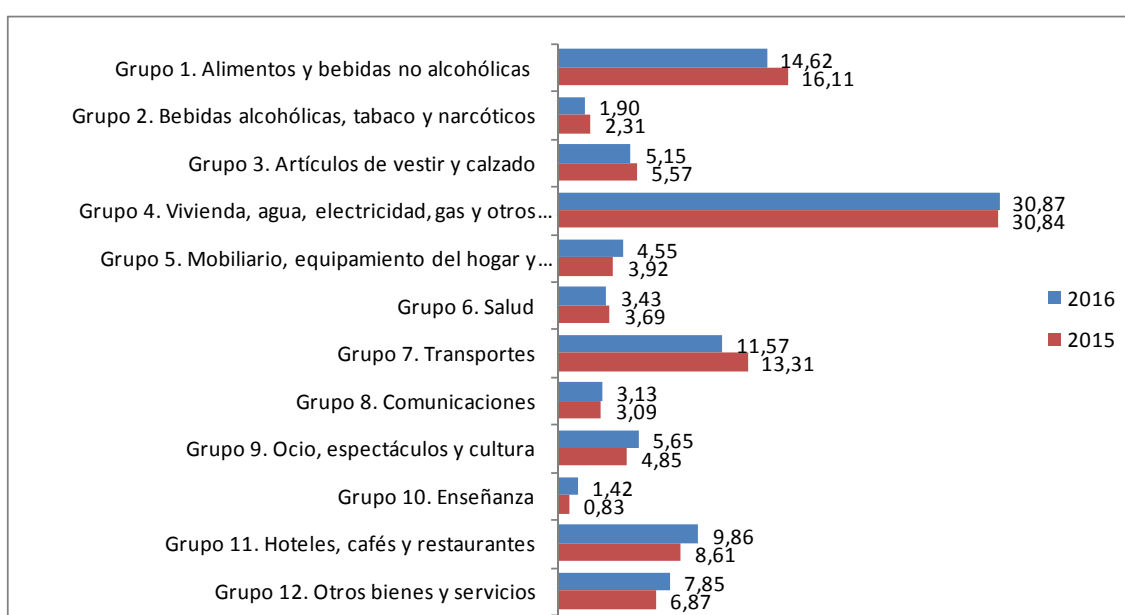

Fuente: Elaboración propia a partir de datos del INE. Encuesta de Presupuestos Familiares (EPH)

Fecha de actualización: 27/06/2017

#### CES Extremadura INFORMA. ENCUESTA DE PRESUPUESTOS FAMILIARES. GASTO MEDIO POR HOGAR

En el análisis por grupos de gasto, los hogares de Extremadura destinan el 30,87% de su presupuesto a gastos relacionados con la vivienda (este grupo incluye alquileres reales, gastos corrientes de agua, electricidad, gas, comunidad, reparaciones, calefacción, así como un alquiler estimado en aquellos casos en los que el hogar es propietario de la vivienda o disfruta en régimen de cesión), y el 14,62% a alimentos. En el último año la reducción más importante fue en transportes y el aumento más significativo en hoteles, cafés y restaurantes.



## Encuesta de Condiciones de Vida. Ingresos medios. Extremadura 2016

Ingresos por personas en Extremadura y España,  
2000-2016 (años de realización de la encuesta)

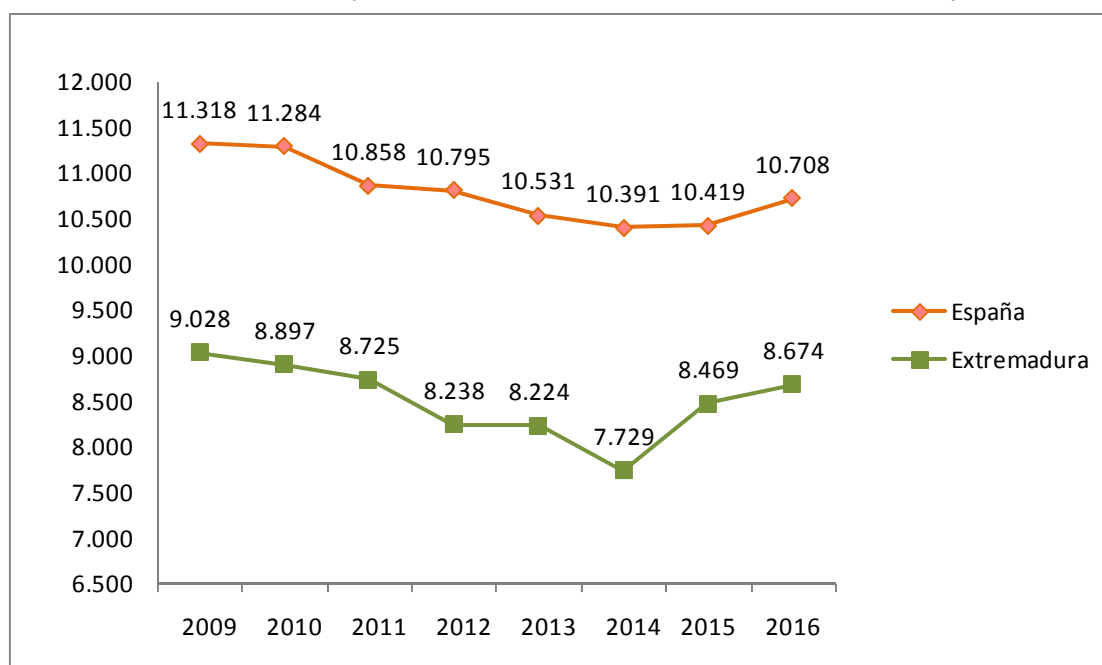

Fuente: Elaboración propia a partir de datos del INE. Encuesta de Condiciones de Vida

Fecha de actualización: 27/04/2017

### CES Extremadura INFORMA. ENCUESTA DE CONDICIONES DE VIDA. INGRESOS POR PERSONA

En Extremadura, los **ingresos medios por persona**, muestran una evolución negativa desde el año 2009 aunque se puede observar una recuperación de los mismos en los dos últimos años. En 2016, pasan de los 8.469 euros del año anterior hasta los 8.674 euros de ingresos medios (correspondientes a 2015).

## *Encuesta de Condiciones de Vida. Riesgo de pobreza. Extremadura 2016*

Porcentaje de población en riesgo de pobreza en Extremadura y España, 2009-2016 (años de realización de la encuesta)

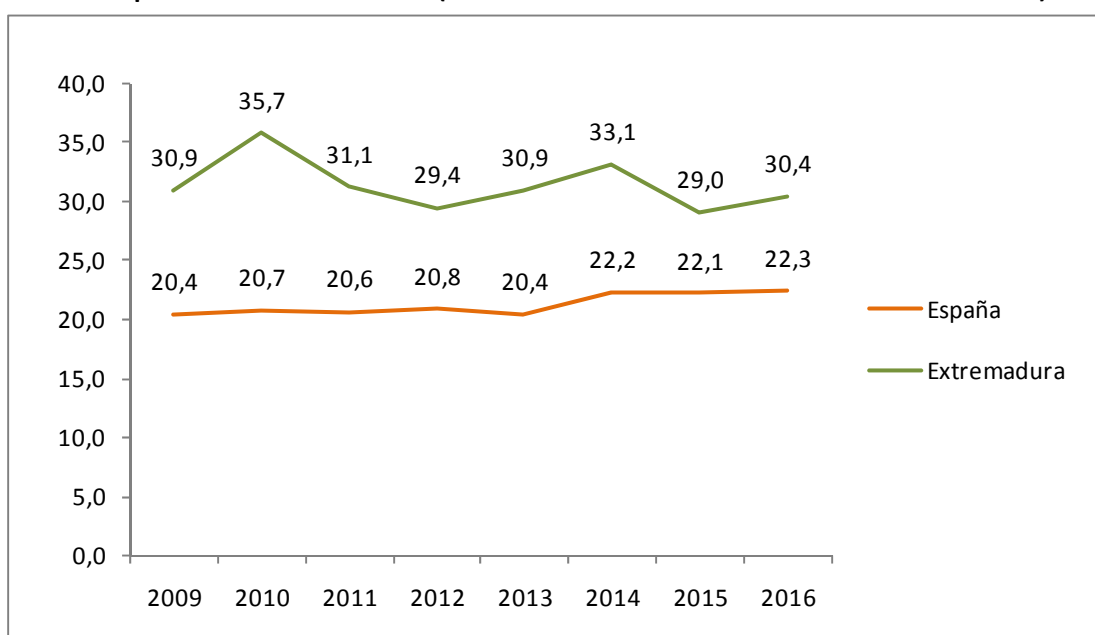

Fuente: Elaboración propia a partir de datos del INE. Encuesta de Condiciones de Vida

Fecha de actualización: 27/04/2017

### **CES Extremadura INFORMA. ENCUESTA DE CONDICIONES DE VIDA. RIESGO DE POBREZA**

El porcentaje de población por debajo del umbral de riesgo de pobreza aumentó respecto al año anterior, tanto en España como en Extremadura. La población en riesgo de pobreza es un indicador relativo que mide la desigualdad. No mide pobreza absoluta, sino cuántas personas tienen ingresos bajos en relación al conjunto de la población. Así, el 22,3% de la población residente en España estaba por debajo del umbral de la pobreza, frente al 22,1% registrado el año anterior. En Extremadura este porcentaje fue de 30,4% frente al 29% del año anterior.



Consejo  
Económico y  
Social de  
Extremadura

# NORMAS DE INTERÉS PUBLICADAS



## DIARIO OFICIAL DE EXTREMADURA

### NORMAS DE INTERÉS PUBLICADAS. AGOSTO 2017

**Empleo Público. Personas con discapacidad.**-Decreto 111/2017, de 18 de julio, por el que se regula el acceso de las personas con discapacidad al empleo público de la Comunidad Autónoma de Extremadura y medidas favorecedoras de la integración de los empleados públicos con discapacidad.

**D.O.E. nº 147. 01 de agosto de 2017**

<http://doe.gobex.es/pdfs/doe/2017/1470o/17040119.pdf>

**Cooperación empresarial. Ayudas.**- Orden de 19 de julio de 2017 por la que se realiza la convocatoria de ayudas destinadas al fomento de la cooperación empresarial en la Comunidad Autónoma de Extremadura, en la anualidad 2017.

**D.O.E. nº 147. 01 de agosto de 2017**

<http://doe.gobex.es/pdfs/doe/2017/1470o/17050321.pdf>

**Educación. Subvenciones.**-Resolución de 17 de julio de 2017, de la Consejera, por la que se hace pública la composición de la Comisión de Valoración de la Orden que regula el libramiento de fondos para la dotación de libros de texto a centros públicos de la Comunidad Autónoma de Extremadura que impartan enseñanzas de Educación Primaria, Educación Secundaria Obligatoria y Educación Especial, para el curso 2017-2018.

**D.O.E. nº 148. 02 de agosto de 2017**

<http://doe.gobex.es/pdfs/doe/2017/1480o/17061630.pdf>

**Juventud. Subvenciones.**-Corrección de errores de la Resolución de 7 de julio de 2017, de la Secretaría General, por la que se conceden las subvenciones acogidas al Decreto del Presidente 33/2016, de 15 de diciembre. Línea II: Proyectos de ámbito regional enmarcados en el Programa de Desarrollo de Acciones del VI Plan de Juventud para el ejercicio 2017.

**D.O.E. nº 149. 03 de agosto de 2017**

<http://doe.gobex.es/pdfs/doe/2017/1490o/17061685.pdf>

**Formación para el empleo.**-Decreto 129/2017, de 1 de agosto, por el que se regula el Programa de formación en alternancia con el empleo de innovación y talento y se establecen las bases reguladoras de la concesión de subvenciones destinadas a dicho programa, en el ámbito de la Comunidad Autónoma de Extremadura.

**D.O.E. nº 152. 08 de agosto de 2017**

<http://doe.gobex.es/pdfs/doe/2017/1520o/17040137.pdf>

**Acuerdo para el Empleo y la Protección Social Agrarios.**-Resolución de 7 de julio de 2017, de la Secretaría General de Política Territorial y Administración Local, por la que se conceden ayudas económicas a las entidades locales para obras del AEPSA.

**D.O.E. nº 152. 08 de agosto de 2017**

<http://doe.gobex.es/pdfs/doe/2017/1520o/17061681.pdf>

**Plan de Empleo Social.**- Decreto 131/2017, de 1 de agosto, por el que se regula el Plan de Empleo Social en el ámbito de la Comunidad Autónoma de Extremadura.

**D.O.E. nº 153. 09 de agosto de 2017**

<http://doe.gobex.es/pdfs/doe/2017/1530o/17040139.pdf>

**Consejo Extremeño de Consumidores.**- Orden de 21 de julio de 2017 por la que se aprueba el Reglamento Interno de organización y funcionamiento del Consejo Extremeño de los Consumidores.

**D.O.E. nº 154. 10 de agosto de 2017**

<http://doe.gobex.es/pdfs/doe/2017/1540o/17050326.pdf>

**Servicios sociales. Subvenciones.**-Orden de 2 de agosto de 2017 por la que se convocan las subvenciones a otorgar por la Consejería de Sanidad y Políticas Sociales, dirigidas a ayuntamientos, para sufragar, total o parcialmente, los servicios de centro de día y de centro de noche para personas mayores, ya sean autónomas o con Grado I de dependencia reconocido en el ejercicio 2017.

**D.O.E. nº 154. 10 de agosto de 2017**

<http://doe.gobex.es/pdfs/doe/2017/1550o/17050328.pdf>

**Viviendas. Subvenciones.**- Orden de 2 de agosto de 2017 por la que se establece la convocatoria para el año 2017 de las subvenciones estatales del Real Decreto 233/2013, de 5 de abril, por el que se regula el Plan Estatal de fomento del alquiler de viviendas, la rehabilitación edificatoria, y la regeneración y renovación urbanas, 2013-2016, prorrogado por una anualidad en virtud del Real Decreto 637/2016, de 9 de diciembre, en el ámbito de la Comunidad Autónoma de Extremadura.

**D.O.E. nº 154. 10 de agosto de 2017**

<http://doe.gobex.es/pdfs/doe/2017/1550o/17050338.pdf>

**Investigación. Becas.**- Resolución de 20 de julio de 2017, de la Dirección Gerencia, por la que se resuelve la convocatoria de una beca de investigación en el ámbito de la salud pública.

**D.O.E. nº 154. 10 de agosto de 2017**

<http://doe.gobex.es/pdfs/doe/2017/1550o/17061701.pdf>

Duelo oficial.- Decreto del Presidente 16/2017, de 16 de agosto, por el que se declara luto oficial y se acuerda la bajada a media asta de banderas en Extremadura el día 17 agosto de 2017.

**D.O.E. nº 158. 17 de agosto de 2017**

<http://doe.gobex.es/pdfs/doe/2017/1580o/17030042.pdf>

**Desarrollo rural.-** Resolución de 25 de julio de 2017, de la Secretaría General de Presupuestos y Financiación, por la que se publica el Programa de Desarrollo Rural de Extremadura 2014-2020.

**D.O.E. nº 160. 21 de agosto de 2017**

<http://doe.gobex.es/ultimosdoe/mostrardoe.php?fecha=20170821>

**Desarrollo regional.-** Resolución de 25 de julio de 2017, de la Secretaría General de Presupuestos y Financiación, por la que se publica el Programa Operativo de Desarrollo Regional de Extremadura 2014-2020.

**D.O.E. nº 160. 21 de agosto de 2017**

<http://doe.gobex.es/ultimosdoe/mostrardoe.php?fecha=20170821>

## **BOLETÍN OFICIAL DEL ESTADO**

### **NORMAS DE INTERÉS PUBLICADAS. AGOSTO 2017**

#### **Ministerio de Energía, Turismo y Agenda Digital. Productos petrolíferos. Precios**

Resolución de 7 de agosto de 2017, de la Dirección General de Política Energética y Minas, por la que se publican los nuevos precios de venta, antes de impuestos, de los gases licuados del petróleo por canalización.

**B.O.E. nº 193. 14 de agosto de 2017**

<https://www.boe.es/boe/dias/2017/08/14/pdfs/BOE-A-2017-9704.pdf>

#### **Presidencia del Gobierno. Luto nacional**

Real Decreto 805/2017, de 17 de agosto, por el que se declara luto oficial con motivo del atentado terrorista perpetrado en Barcelona el día 17 de agosto de 2017.

**B.O.E. nº 198. 18 de agosto de 2017**

<https://www.boe.es/boe/dias/2017/08/18/pdfs/BOE-A-2017-9871.pdf>



Junta de Extremadura