



Consejo  
Económico y  
Social de  
Extremadura

# RAES

Revista de Actualidad Económica y Social

Diciembre 2018. Número 37

**DATOS DE LA  
ACTUALIDAD ECONÓMICA,  
LABORAL Y SOCIAL DE  
EXTREMADURA**

**NOTICIAS Y NORMAS DE  
INTERÉS PUBLICADAS**

REVISTA DE ACTUALIDAD ECONÓMICA Y SOCIAL  
Publicación Electrónica

EDITA: CES DE EXTREMADURA

Avda. de Valhondo, 1, 4ª planta

[cesextremadura@juntaex.es](mailto:cesextremadura@juntaex.es)

Tel. 924009222

La reproducción de esta publicación está permitida

Citando su procedencia

## Índice

### Actualidad

Noticias	9
Actualidad Económica	15
• PIB Extremadura	16
• Deuda Pública	17
• Recaudación tributaria	18
• Licitación Pública	20
• Sociedades mercantiles	22
• Coste laboral total	24
• Índice de precios de consumo	25
• Índice de precios industriales	27
• Índice de producción industrial	28
• Índice de comercio al por menor	29
• Comercio exterior	30
• Ocupación hotelera	31
Actualidad Laboral	32
• Encuesta de población activa	33
• Paro registrado	37
• Afiliación a la Seguridad Social	39
• Contratos registrados	40
• Prestaciones por desempleo	41
• Huelgas y cierres patronales	42
• Mediación, arbitraje y conciliación	43
• Cooperativas y Sociedades Laborales	44
• Accidentes de trabajo	45
Actualidad Social	46
• Padrón municipal	47
• Movimiento natural de población	48
• Migraciones	51
• Compraventa de viviendas	53
• Hipotecas	56
• Prestaciones sociales	58
• Dependencia	60
• Presupuestos familiares	62
• Condiciones de vida	63
Normas de interés publicadas	65





## ACTUALIDAD



*Mª Mercedes Vaquera Mosquero  
Presidenta del CES de Extremadura*

### **Inauguración del PAE Transfronterizo de Badajoz.**

El 14 de noviembre, y en el Parque Científico y Tecnológico de Extremadura (FUNDECYTPCTEX) punto de acompañamiento empresarial de Badajoz, asistí en representación del Consejo Económico y Social de Extremadura a la inauguración del punto de acompañamiento empresarial (PAE) transfronterizo de Badajoz.

En dicho acto, estuvieron también presentes, entre otras autoridades de la región, la Consejera de Economía e Infraestructuras, D<sup>a</sup> Olga García García y la Directora General de Empresas y Competitividad, D<sup>a</sup> Ana María Vega.

En concreto, el PAE va a desarrollar un programa de apoyo a emprendedores y empresas de ambos lado de la frontera hispano-lusa, que facilitará la creación de nuevas empresas y su expansión comercial, por lo que ofrecerá servicios de apoyo y asesoramiento a empresas que quieran abordar el mercado portugués, así como canalizar la demanda de empresas portuguesas que quieran penetrar en el mercado español, ubicándose en Extremadura como lugar estratégico



## **Participación del Consejo Económico y Social de Extremadura en el Foro de la Logística Corredor Atlántico.**

En el Edificio Siglo XXI de Badajoz, el pasado 14 de noviembre, tuvo lugar el Foro de la Logística Corredor Atlántico: Plataforma Logística del Suroeste Europeo, y donde intervino, en nombre del Consejo Económico y Social de Extremadura, en la mesa de debate titulada “El transporte y la logística en el Suroeste Europeo”.



El CES de Extremadura considera necesario dar impulso a la coordinación de actividades conjuntas en el marco del Corredor Atlántico, uno de los nueve Corredores Prioritarios Europeos, que une en diagonal la Península Ibérica con Francia y Alemania, dando continuidad a las redes de transporte entre los puertos de la fachada atlántica portuguesa con los puertos en Francia y el gran nodo ferroviario intermodal de Alemania, es decir, conecta las regiones del sudoeste de Europa con el centro del continente, uniendo la península ibérica con la zona occidental de Francia, hasta Alemania

Para el CES de Extremadura es prioritaria la promoción de las relaciones transfronterizas con Portugal para poder transformar los territorios de la frontera en nuevos espacios de desarrollo y de cohesión social.

Extremadura constituye un territorio clave para el perfecto desarrollo y funcionamiento del Corredor Atlántico, ya que precisamente por su situación geográfica cuenta con una serie de enclaves logísticos estratégicos para hacer efectiva la construcción de los proyectos previstos en el marco del mencionado Corredor (puertos secos, carreteras, autovías, vías férreas, plataformas logísticas, entre otros).

## **Manifestación en Cáceres reivindicando un Tren digno para Extremadura.**

El Consejo Económico y Social de Extremadura estuvo representado en la manifestación del pasado 18 de noviembre en Cáceres para reivindicar un tren digno para Extremadura, la única región española que aún no cuenta con vía férrea electrificada.

Son tres las medidas principales reclamadas por la ciudadanía extremeña a través de un escrito consensuado por los partidos políticos, administraciones públicas y organizaciones sociales en el que se advierte que continuarán reclamando hasta que sean una realidad "porque el tiempo de espera ha terminado". Se trata de la urgente puesta en marcha de la Línea de Alta Velocidad Madrid-Badajoz-Frontera, la modernización de la red convencional y la puesta a disposición de los extremeños de una red moderna de comunicaciones en el interior de la región.

El CES de Extremadura siendo consciente de la importancia que tiene para el desarrollo económico y social de nuestra región de contar con unas infraestructuras adecuadas se adhirió el 14 de diciembre de 2016 al Pacto Social y Político por el Ferrocarril en Extremadura

## **Otros trabajos.**

Por último, decir que al margen de estas actividades que hemos llevado a cabo, la Comisión de Desarrollo Regional de este Órgano Consultivo continúa con los trabajos de elaboración del Informe a iniciativa propia sobre el cambio demográfico y equilibrio Territorial.

*M<sup>a</sup> Mercedes Vaquera Mosquero  
Presidenta del CES de Extremadura*





Consejo  
Económico y  
Social de  
Extremadura

# NOTICIAS



### **El paro sube en Extremadura en 2.957 personas durante octubre**

Supone un incremento del 2,89 por ciento respecto al mes anterior, hasta alcanzar los 105.244 desempleados totales

5 de noviembre de 2018

<https://www.hoy.es/extremadura/paro-suba-extremadura-20181105092529-nt.html>

### **El Supremo rectifica y rechaza por la mínima que la banca pague el impuesto hipotecario**

La Sala de lo Contencioso-Administrativo se rompe en dos y por 15 votos frente a 13 vuelve a la doctrina anterior, tras un movimiento clave de Díez-Picazo

6 de noviembre de 2018

<https://www.hoy.es/economia/banca/supremo-fracturado-pago-hipotecas-20181106154346-nt.html>

### **Sánchez condiciona el plan de empleo para Extremadura a que haya presupuestos**

El presidente del Gobierno considera el ferrocarril como «la principal prioridad de Extremadura». Desde la Junta aseguran que se dará un empuje al proyecto de la autovía Cáceres-Badajoz

7 de noviembre de 2018

[https://www.elperiodicoextremadura.com/noticias/extremadura/sanchez-condiciona-plan-empleo-extremadura-haya-presupuestos\\_1124593.html](https://www.elperiodicoextremadura.com/noticias/extremadura/sanchez-condiciona-plan-empleo-extremadura-haya-presupuestos_1124593.html)

### **Los Presupuestos de la Junta crecen en 364 millones por las transferencias del Estado**

El Gobierno regional prevé aumentar todas las partidas de gasto con especial incidencia en Sanidad y Educación

8 de noviembre de 2018

<https://www.hoy.es/extremadura/junta-registra-asamblea-20181107092217-nt.html>

### **Sánchez reacciona al clamor de la calle y fuerza a la banca a pagar**

Pide autocritica al tribunal y no cree que la polémica le desacredite ante próximos juicios. El Gobierno aprueba hoy un decreto sobre el impuesto a las hipotecas que corrige al Supremo

8 de noviembre de 2018

[https://www.elperiodicoextremadura.com/noticias/economia/sanchez-reacciona-clamor-calle-fuerza-banca-pagar\\_1124807.html](https://www.elperiodicoextremadura.com/noticias/economia/sanchez-reacciona-clamor-calle-fuerza-banca-pagar_1124807.html)

### **Sánchez dice que subirá el SMI en enero con o sin Presupuestos**

Asume prorrogar las cuentas de Rajoy y aprobar las medidas estrella vía decreto. El presidente insta a los independentistas a no mezclar derechos sociales y el ‘procés’

8 de noviembre de 2018

[https://www.elperiodicoextremadura.com/noticias/economia/sanchez-dice-subira-smi-enero-sin-presupuestos\\_1124803.html](https://www.elperiodicoextremadura.com/noticias/economia/sanchez-dice-subira-smi-enero-sin-presupuestos_1124803.html)

### **Esperan 10.000 personas en la mayor manifestación de los últimos 15 años en Cáceres**

Las administraciones nacional, regional y local fijaron este lunes en la junta de seguridad las directrices del operativo para la concentración del 18-N por un tren digno

12 de noviembre de 2018

<https://www.hoy.es/caceres/preparado-dispositivo-seguridad-2018112165913-nt.html>

### **La patronal extremeña afirma que la renta básica altera el mercado laboral**

La Creex recalca que esta ayuda «no puede convertirse en un abuso». Peinado ve cada vez más dificultades para poder cubrir algunos empleos

12 de noviembre de 2018

[https://www.elperiodicoextremadura.com/noticias/extremadura/patronal-extremena-afirma-renta-basica-altera-mercado-laboral\\_1125656.html](https://www.elperiodicoextremadura.com/noticias/extremadura/patronal-extremena-afirma-renta-basica-altera-mercado-laboral_1125656.html)

### **El Constitucional avala la ecotasa y libra a la Junta de devolver casi 700 millones**

Desestima el recurso presentado por compañías eléctricas sobre el decreto que data del año 2006. «Es una buena noticia, que confirma que la Junta lo ha hecho bien», dice la consejera de Hacienda

13 de noviembre de 2018

[https://www.elperiodicoextremadura.com/noticias/extremadura/constitucional-avala-ecotasa-libra-junta-devolver-casi-700-millones\\_1125890.html](https://www.elperiodicoextremadura.com/noticias/extremadura/constitucional-avala-ecotasa-libra-junta-devolver-casi-700-millones_1125890.html)

## **El Gobierno garantiza el Corredor Atlántico porque "es una prioridad de la red básica"**

La delegada del Gobierno en Extremadura, Yolanda García Seco, ha destacado que el Corredor Atlántico es "prioritario" para el Ejecutivo central de Pedro Sánchez y que forma parte junto al del Mediterráneo de la "red básica", por lo que ha ensalzado que "ambos se van a desarrollar".

14 de noviembre de 2018

[https://www.elperiodicoextremadura.com/noticias/extremadura/gobierno-garantiza-corredor-atlantico-porque-es-prioridad-red-basica\\_1126239.html](https://www.elperiodicoextremadura.com/noticias/extremadura/gobierno-garantiza-corredor-atlantico-porque-es-prioridad-red-basica_1126239.html)

## **Una fábrica de plexiglás creará hasta 80 empleos en Olivenza**

La empresa Forsolid prevé invertir diez millones de euros para trasladar a Extremadura la producción que se desarrollaba en Austria

15 de noviembre de 2018

<https://www.hoy.es/prov-badajoz/empresa-plexiglass-ubicara-20181115141022-nt.html>

## **Miles de extremeños desafían a la lluvia por un tren digno**

Pertrechados de paraguas, banderas y pancartas, resistieron el aguacero y clamaron por un ferrocarril del siglo XXI. Cáceres acoge la mayor movilización por el tren en la región: 15.000 personas según la policía, 25.000 para la organización

19 de noviembre de 2018

[https://www.elperiodicoextremadura.com/noticias/temadeldia/miles-extremenos-desafian-lluvia-tren-digno\\_1127254.html](https://www.elperiodicoextremadura.com/noticias/temadeldia/miles-extremenos-desafian-lluvia-tren-digno_1127254.html)

## **Invertirán 235 millones para que en 2030 haya 9.200 vehículos eléctricos en Extremadura**

Habrán puntos de recarga en viviendas y uno por cada 75 kilómetros máximo. La Junta destina 300.000 € en 2019 en ayudas a la compra de estos coches

22 de noviembre de 2018

[https://www.elperiodicoextremadura.com/noticias/extremadura/invertiran-235-millones-2030-haya-9-200-vehiculos-electricos-extremadura\\_1127869.html](https://www.elperiodicoextremadura.com/noticias/extremadura/invertiran-235-millones-2030-haya-9-200-vehiculos-electricos-extremadura_1127869.html)

## **La Junta subvencionará a las explotaciones agrarias que opten por la economía verde**



La Junta de Extremadura aprobará un decreto, "novedoso en España", para conceder ayudas a aquellas explotaciones agrarias que implanten la economía verde y circular, y tomen medidas de adaptación y mitigación del cambio climático.

22 de noviembre de 2018

[https://www.elperiodicoextremadura.com/noticias/extremadura/junta-subvencionara-explotaciones-agrarias-opten-economia-verde\\_1127978.html](https://www.elperiodicoextremadura.com/noticias/extremadura/junta-subvencionara-explotaciones-agrarias-opten-economia-verde_1127978.html)

### **La mitad de los beneficiarios del bono social en Extremadura, a punto de quedarse sin él**

Los usuarios con el nuevo modelo en la región son unos 39.000, frente a los más de 76.000 del anterior. Quien no haya solicitado la renovación y cumpla los requisitos tiene hasta fin de año para hacerlo

26 de noviembre de 2018

[https://www.elperiodicoextremadura.com/noticias/extremadura/mitad-beneficiarios-bono-social-extremadura-punto-quedarse-sin\\_1128634.html](https://www.elperiodicoextremadura.com/noticias/extremadura/mitad-beneficiarios-bono-social-extremadura-punto-quedarse-sin_1128634.html)

### **Miles de voces contra el machismo**

Extremadura entera clama contra la violencia de género y exige más medidas. Un concierto en Badajoz genera polémica al no haber artistas femeninas

26 de noviembre de 2018

[https://www.elperiodicoextremadura.com/noticias/extremadura/miles-voces-machismo\\_1128628.html](https://www.elperiodicoextremadura.com/noticias/extremadura/miles-voces-machismo_1128628.html)

### **5.200 extremeños encuentran trabajo tras beneficiarse del Plan de Empleo Social**

El Gobierno regional destaca que más del 56% de quienes han participado logran tener un empleo. Podemos dice que la Junta permite «ilegalidades» y que se precarice el empleo al ejecutar este plan

27 de noviembre de 2018

[https://www.elperiodicoextremadura.com/noticias/extremadura/5-200-extremenos-encuentran-trabajo-beneficiarse-plan-empleo-social\\_1128815.html](https://www.elperiodicoextremadura.com/noticias/extremadura/5-200-extremenos-encuentran-trabajo-beneficiarse-plan-empleo-social_1128815.html)

### **Grupo de presión de cien empresarios para atraer grandes firmas a Cáceres**

Exigirán que la administración local flexibilice la concesión de licencias para no perder proyectos. Reivindican la autovía a Castelo Branco y la mejora de las comunicaciones para el tránsito de mercancías

28 de noviembre de 2018

[https://www.elperiodicoextremadura.com/noticias/caceres/grupo-presion-cien-empresarios-atraer-grandes-firmas-caceres\\_1129085.html](https://www.elperiodicoextremadura.com/noticias/caceres/grupo-presion-cien-empresarios-atraer-grandes-firmas-caceres_1129085.html)

### **Aprobada la ley que habilita empresas en suelo rústico y regula los asentamientos en Extremadura**

La Ley de Contratación Pública, en vigor en enero; y la oficina que supervise los contratos, en septiembre. La llamada LOTUS obtiene el respaldo de PSOE, PP y Cs, mientras que Podemos se abstiene

30 de noviembre de 2018

[https://www.elperiodicoextremadura.com/noticias/extremadura/aprobada-ley-habilita-empresas-suelo-rustico-regula-asentamientos-extremadura\\_1129441.html](https://www.elperiodicoextremadura.com/noticias/extremadura/aprobada-ley-habilita-empresas-suelo-rustico-regula-asentamientos-extremadura_1129441.html)

# ACTUALIDAD ECONÓMICA

## **ACTUALIDAD ECONÓMICA:**

- \* PIB Extremadura
- \* Deuda pública
- \* Recaudación tributaria
- \* Licitación Oficial (SEOPAN)
- \* Sociedades mercantiles en Extremadura
- \* Coste laboral total
- \* Índice de Precios al Consumo
- \* Índice de precios industriales
- \* Índice de producción industrial
- \* Índice de Comercio al por menor
- \* Comercio exterior
- \* Ocupación hotelera

**Contabilidad Regional Trimestral de  
Extremadura. PIB Base 2010. IT 2014 – II  
T 2018 (% variación anual)**

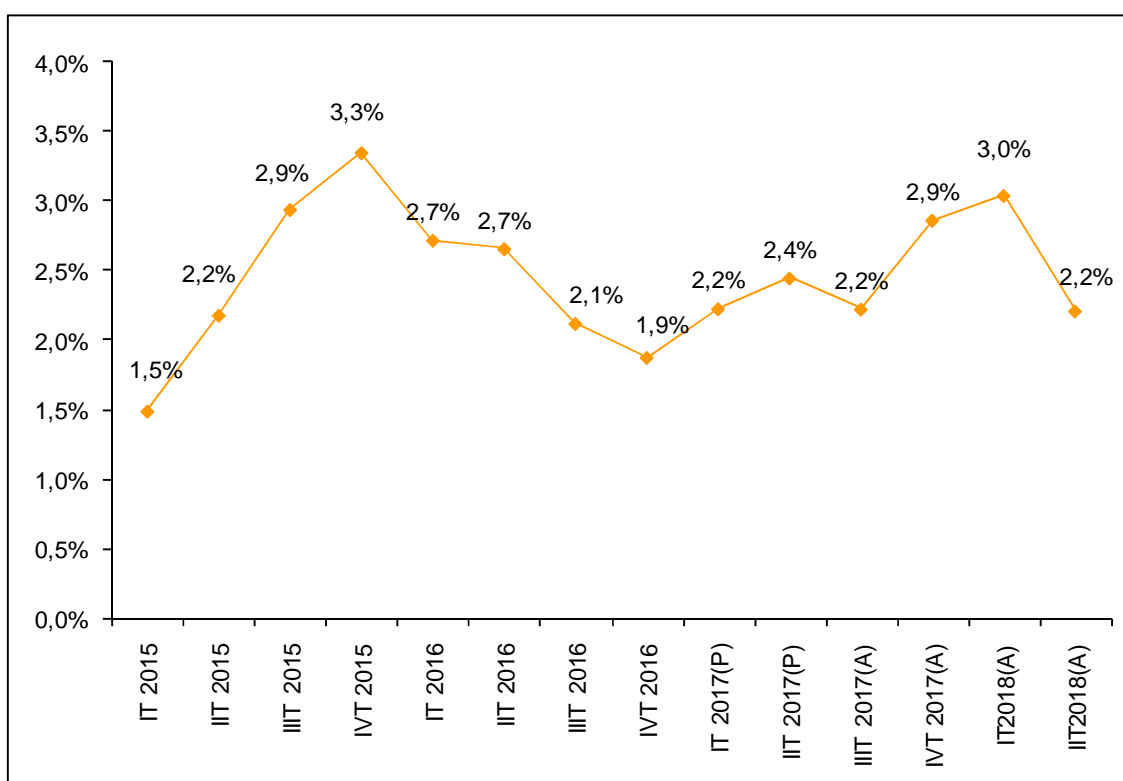

Fuente: Elaboración propia a partir de datos del Instituto de Estadística de Extremadura. (P) Provisional. (A) Avance.

**Fecha de actualización: 11/10/2018.**

**CES de Extremadura INFORMA. CONTABILIDAD REGIONAL TRIMESTRAL DE EXTREMADURA.**

El Producto Interior Bruto (PIB) de Extremadura registró un crecimiento interanual del 2,2% en el segundo trimestre de 2018 según los datos del Instituto de Estadística de Extremadura, 0,8 puntos inferior a lo registrado en el trimestre anterior.

## *Deuda Pública de las CC.AA. en porcentaje del PIB<sub>pm</sub> [2º T 2018]*

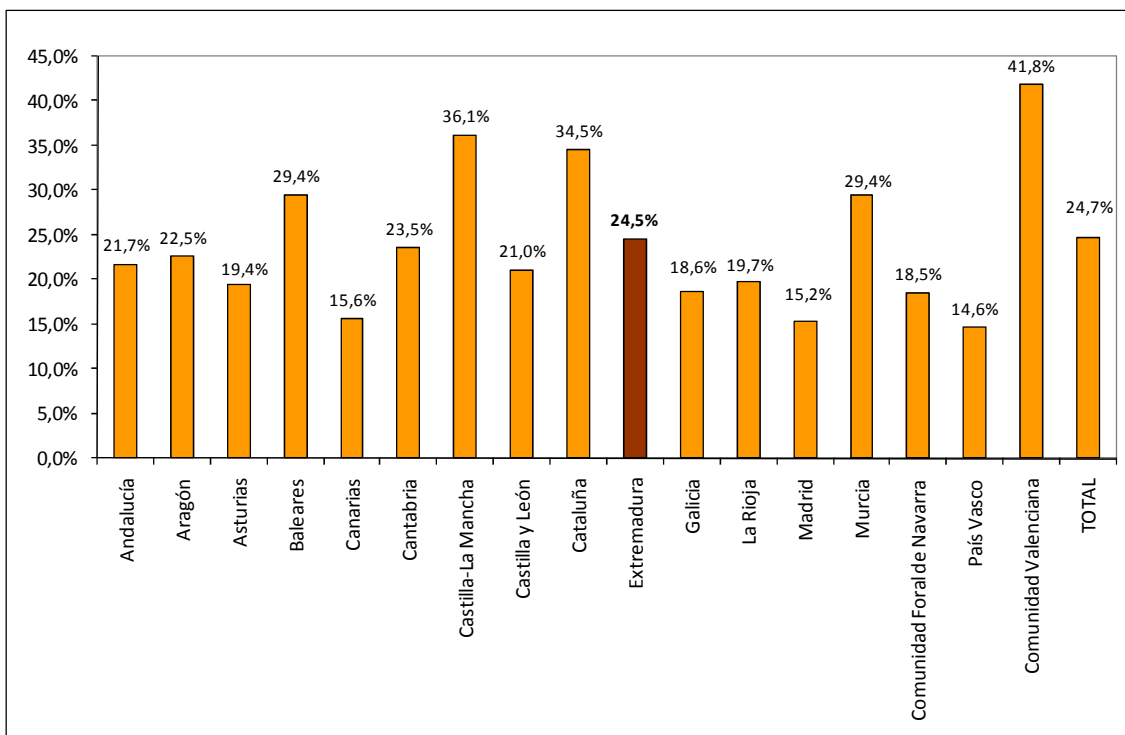

Fuente: Elaboración propia a partir de datos del Banco de España.

Fecha de actualización: 28/09/2018.

### **CES de Extremadura INFORMA. DEUDA PÚBLICA POR COMUNIDADES AUTÓNOMAS.**

En Extremadura, la Deuda Pública en el segundo trimestre de 2018 alcanzaba el 24,5% del PIB<sub>pm</sub> regional. En el conjunto nacional este indicador alcanzó el 24,7%.

## *Recaudación tributaria en Extremadura [enero - octubre 2018]*

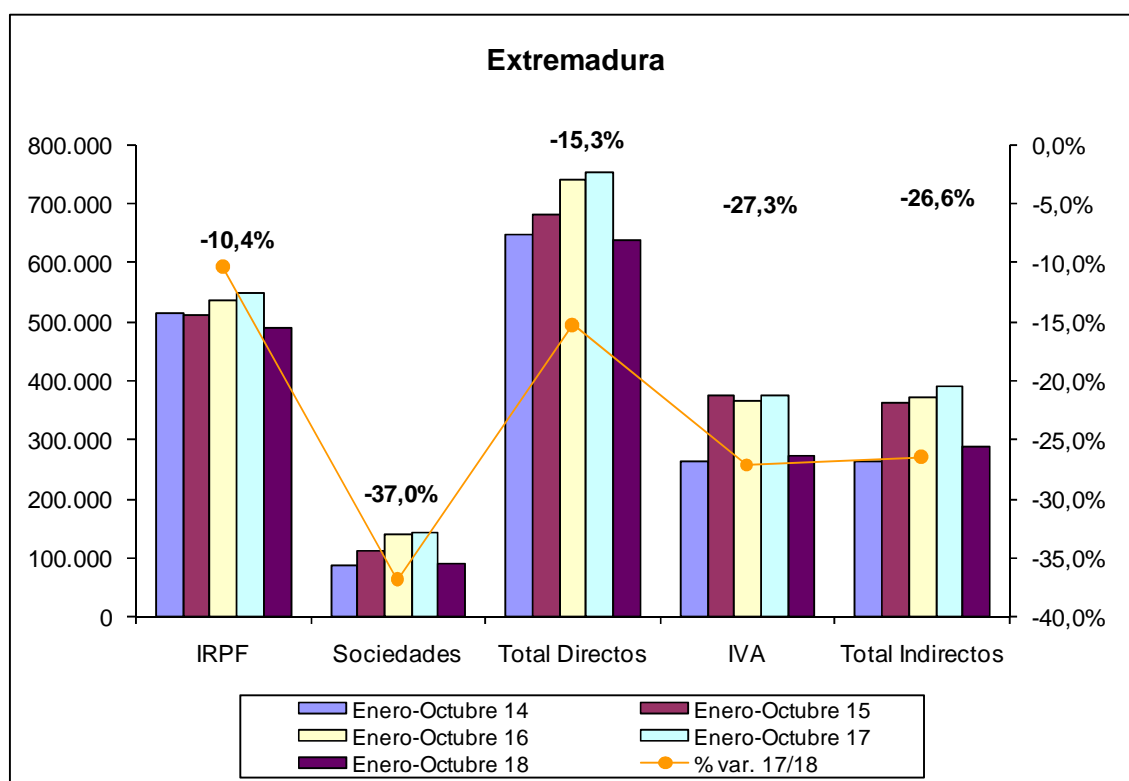

Fuente: Elaboración propia a partir de datos de la Agencia Tributaria.

**Fecha de actualización: 27/11/2018.**

### **CES de Extremadura INFORMA. RECAUDACIÓN DE TRIBUTOS.**

La recaudación de impuestos directos en Extremadura hasta octubre de 2018 disminuyó un 15,3% respecto al año anterior. En el caso de los impuestos indirectos se produjo una reducción del 26,6%.

## Recaudación tributaria en España [enero - octubre 2018]

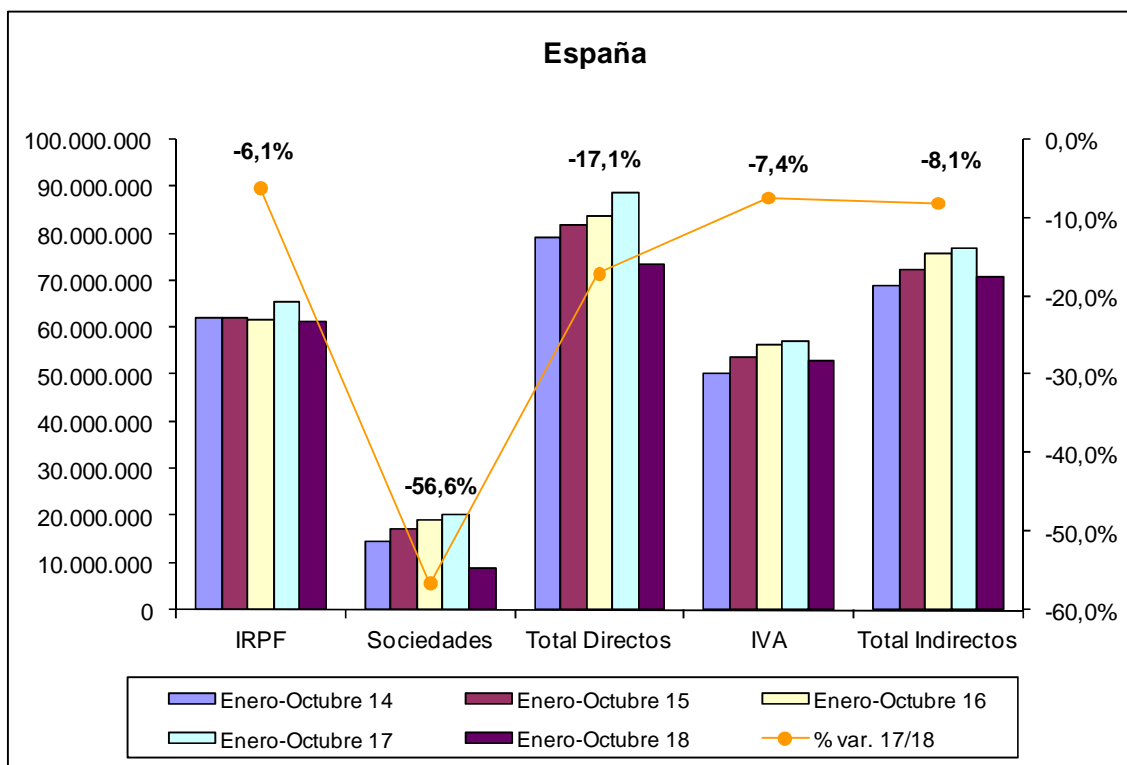

Fuente: Elaboración propia a partir de datos de la Agencia Tributaria.

**Fecha de actualización: 27/11/2018.**

### CES de Extremadura INFORMA. RECAUDACIÓN DE TRIBUTOS.

La recaudación de impuestos directos en España hasta octubre de 2018 disminuyó un 17,1% respecto al año anterior. En el caso de los impuestos indirectos se produjo una disminución del 8,1%.

## *Licitación Pública en Extremadura [enero – septiembre 2013-18]*

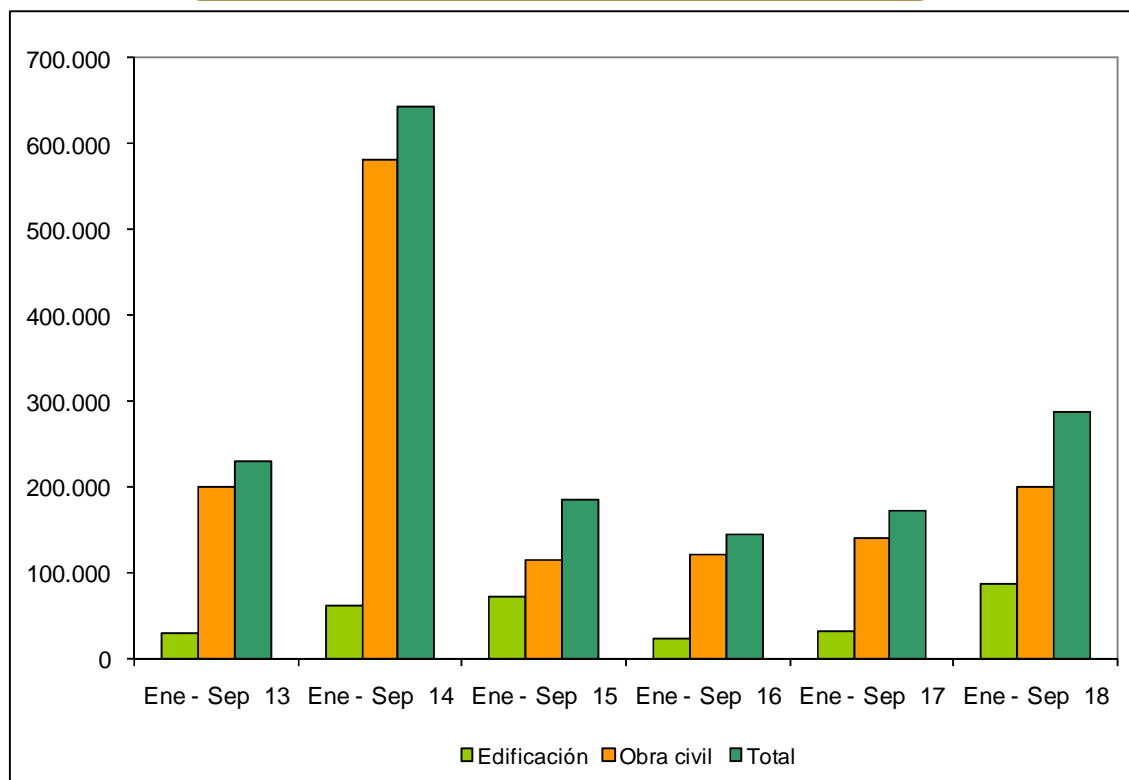

Fuente: Elaboración propia a partir de datos del SEOPAN.

**Fecha de actualización: 06/11/2018.**

### **CES de Extremadura INFORMA. LICITACIÓN PÚBLICA EN EXTREMADURA.**

La licitación pública en edificación aumentó un 173,32% en los meses de enero a septiembre de 2018 respecto al mismo período de 2017, mientras que la obra civil aumentó un 42,25%, por lo que la licitación total se incrementó un 66,27%.



## Licitación Pública en España [enero – septiembre 2013-18]

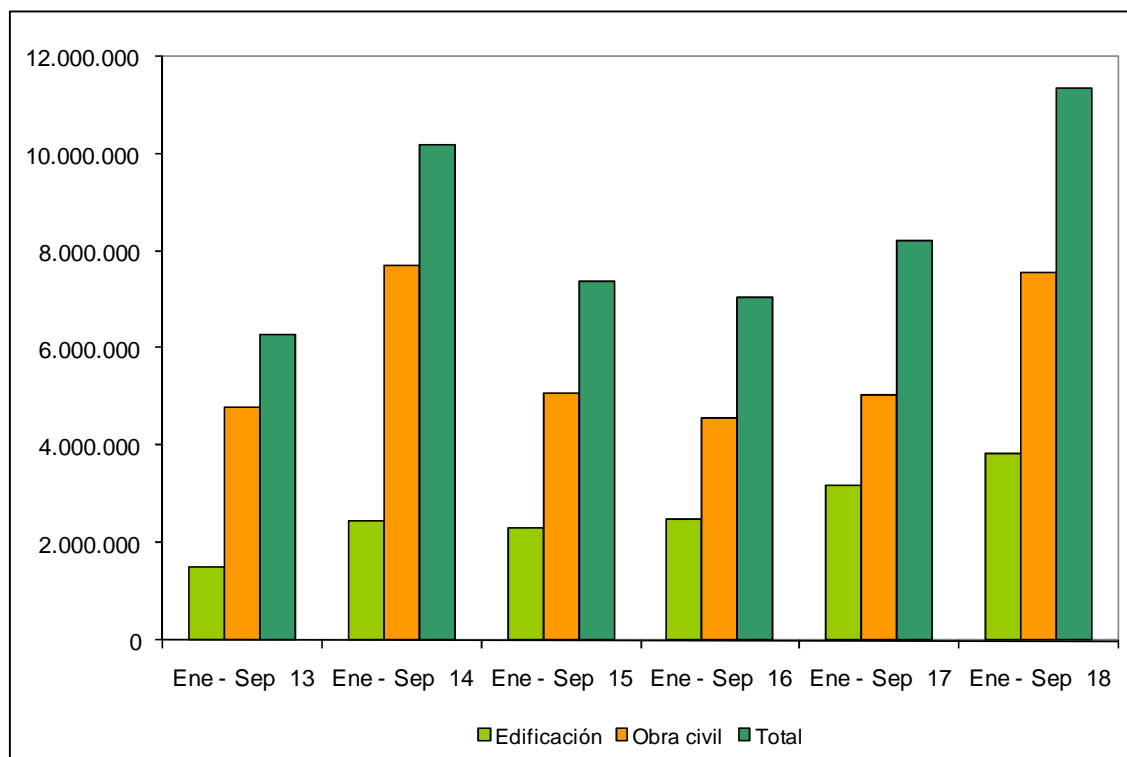

Fuente: Elaboración propia a partir de datos del SEOPAN.

Fecha de actualización: 06/11/2018.

### **CES de Extremadura INFORMA. LICITACIÓN PÚBLICA EN ESPAÑA.**

La licitación pública en edificación aumentó a nivel nacional un 19,50% en los meses de enero a septiembre de 2018 respecto al mismo período de 2017. Por su parte, la obra civil aumentó un 49,98%, por lo que la licitación total se incrementó un 38,16%.

## *Sociedades Mercantiles [septiembre 2017 – septiembre 2018]*

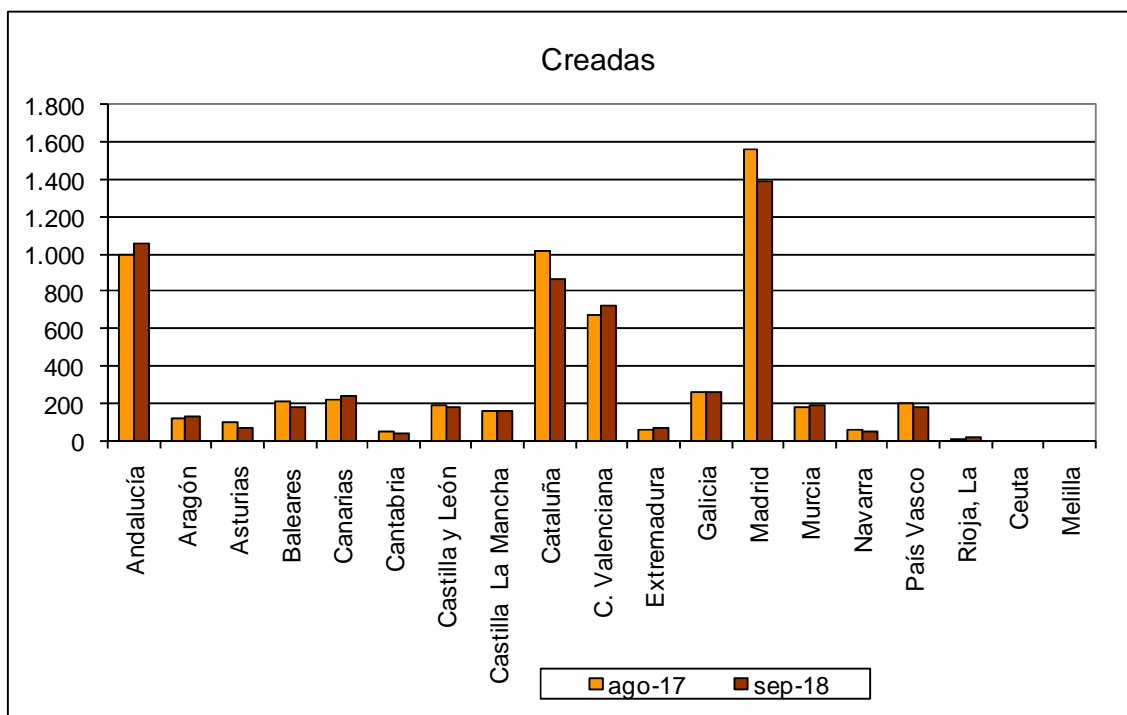

Fuente: Elaboración propia a partir de datos del INE.

**Fecha de actualización: 08/11/2018.**

### **CES de Extremadura INFORMA. SOCIEDADES MERCANTILES.**

En Extremadura, en septiembre de 2018, el número de sociedades mercantiles creadas ascendió a 79 frente a las 68 que se crearon en septiembre de 2017, lo que supuso un aumento del 16,18%. (La tasa en España fue -4,40%).

## Sociedades Mercantiles [septiembre 2017 – septiembre 2018]

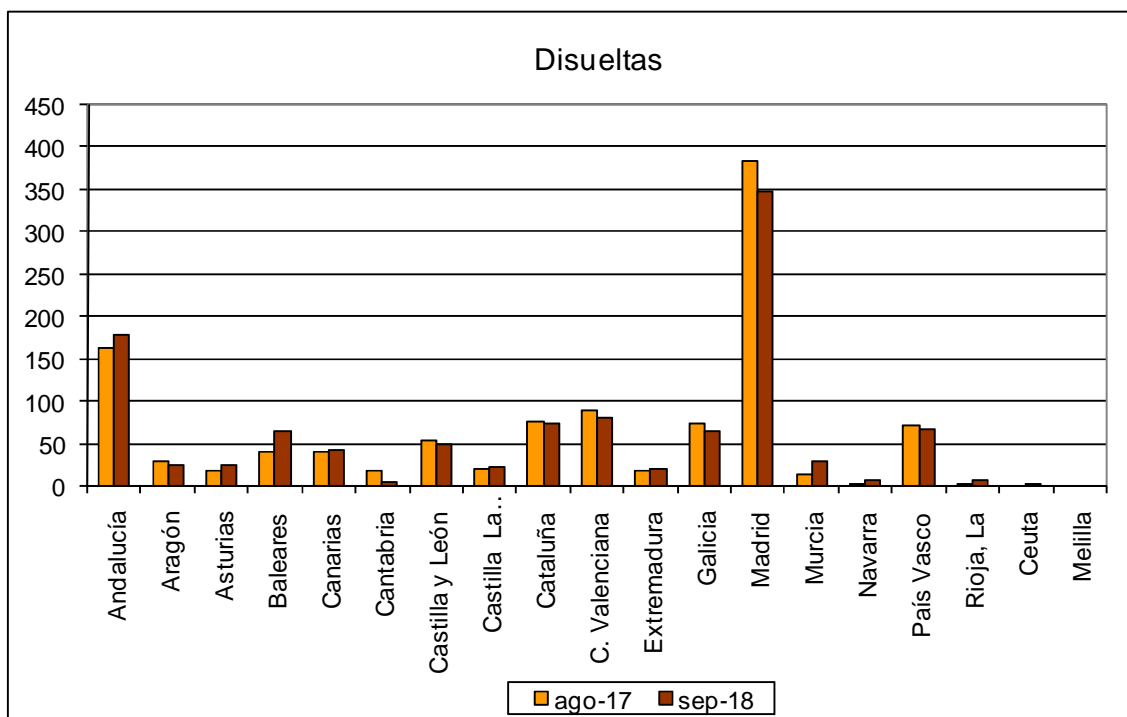

Fuente: Elaboración propia a partir de datos del INE.

Fecha de actualización: 08/11/2018.

### CES de Extremadura INFORMA. SOCIEDADES MERCANTILES.

En Extremadura, en septiembre de 2018, el número de sociedades mercantiles disueltas ascendió a 20 frente a las 18 que se disolvieron en septiembre de 2017, lo que supuso un aumento del 11,11%. (La tasa en España fue -0,63%)

## Coste Laboral Total [2T 2014 – 2T 2018]

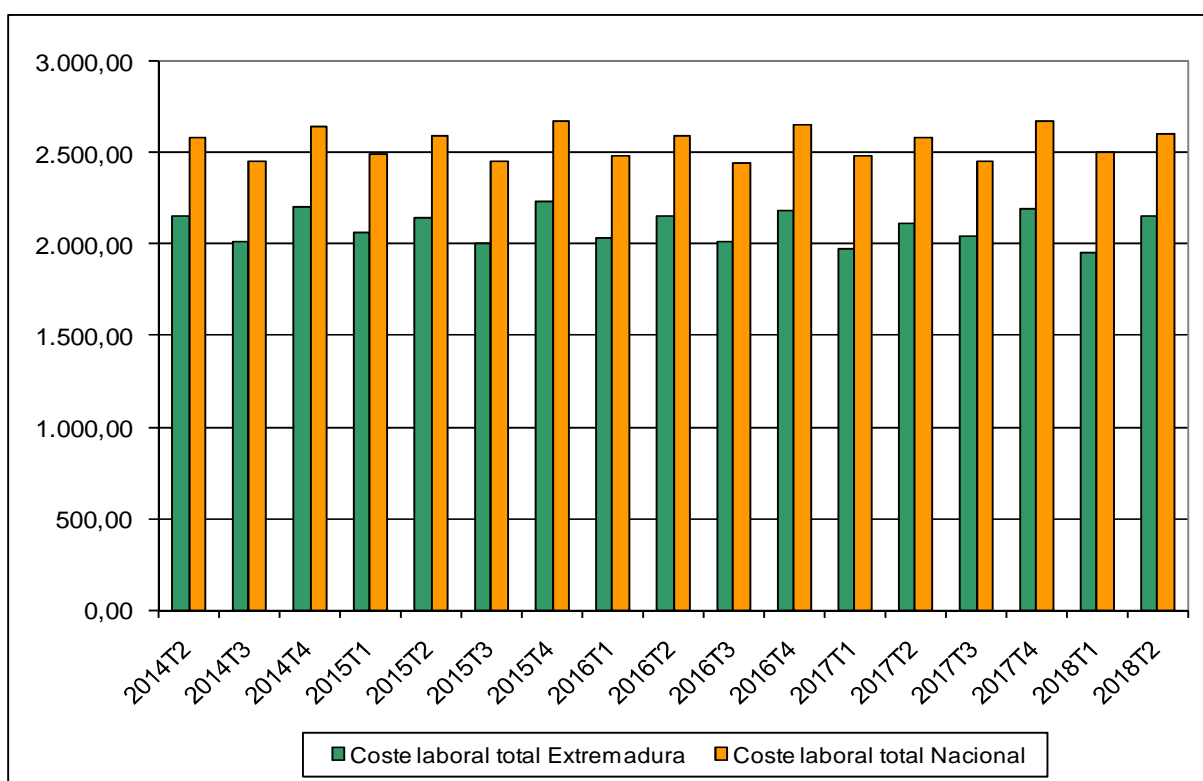

Fuente: Elaboración propia a partir de datos del INE.

Fecha de actualización: 18/09/2018.

### CES de Extremadura INFORMA. COSTES LABORALES.

En Extremadura, el coste laboral por trabajador y mes en el segundo trimestre de 2018 alcanzó 2.148,67 €, lo que supuso un aumento del 1,52% respecto al mismo trimestre del año anterior. En el conjunto de España el coste alcanzó los 2.602,01 €, con un aumento del 0,67% . En Extremadura el coste es inferior a la media nacional en 453,34 €.

## Índices de precios de consumo (% variación anual) [octubre 2017 – octubre 2018]



Fuente: Elaboración propia a partir de datos del INE.

Fecha de actualización: 14/11/2018.

### CES de Extremadura INFORMA. ÍNDICE DE PRECIOS DE CONSUMO.

En Extremadura la variación anual del IPC en el mes de octubre de 2018 se situó en el 2,3%, igual que a nivel nacional.

***Inflación subyacente  
(% variación anual)  
[octubre 2017 – octubre 2018]***

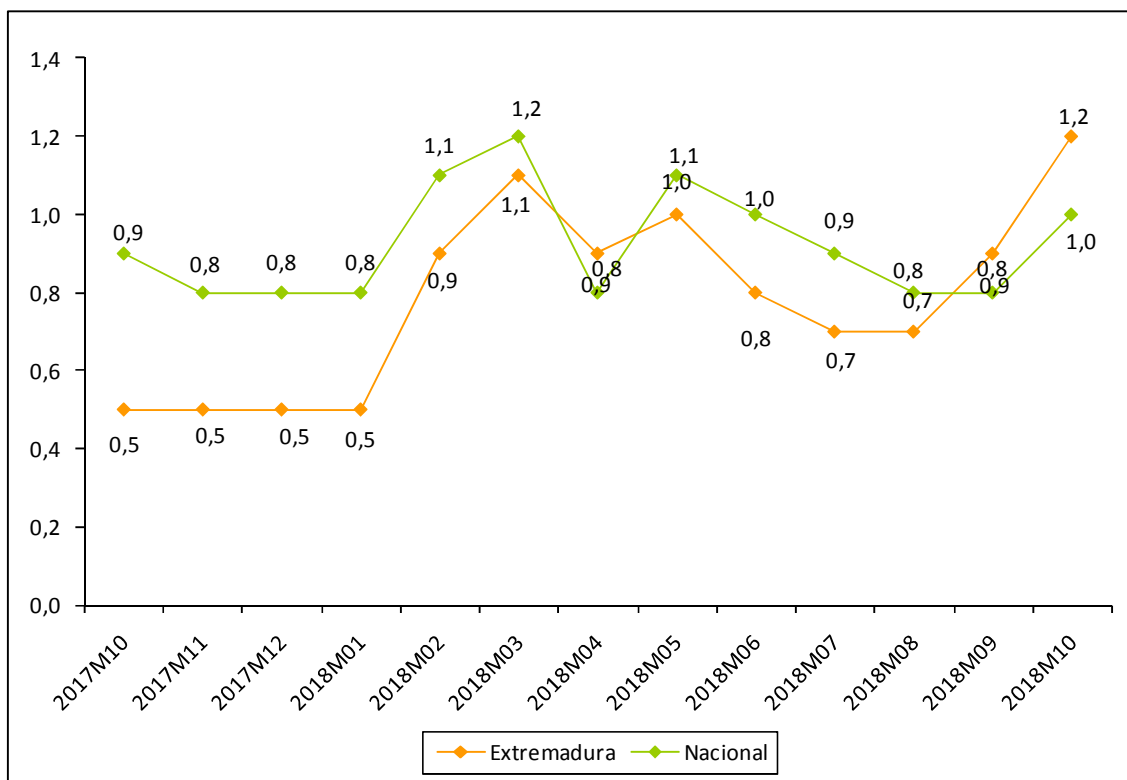

Fuente: Elaboración propia a partir de datos del INE.

**Fecha de actualización: 14/11/2018.**

**CES de Extremadura INFORMA. INFLACIÓN SUBYACENTE.**

A partir del grupo especial “General sin alimentos no elaborados ni productos energéticos” del IPC, se obtiene la inflación subyacente. En Extremadura la variación anual en el mes de octubre de 2018 se situó en el 1,2%, dos décimas más que a nivel nacional.

**Índice de precios industriales  
(% variación anual)  
[octubre 2017 – octubre 2018]**

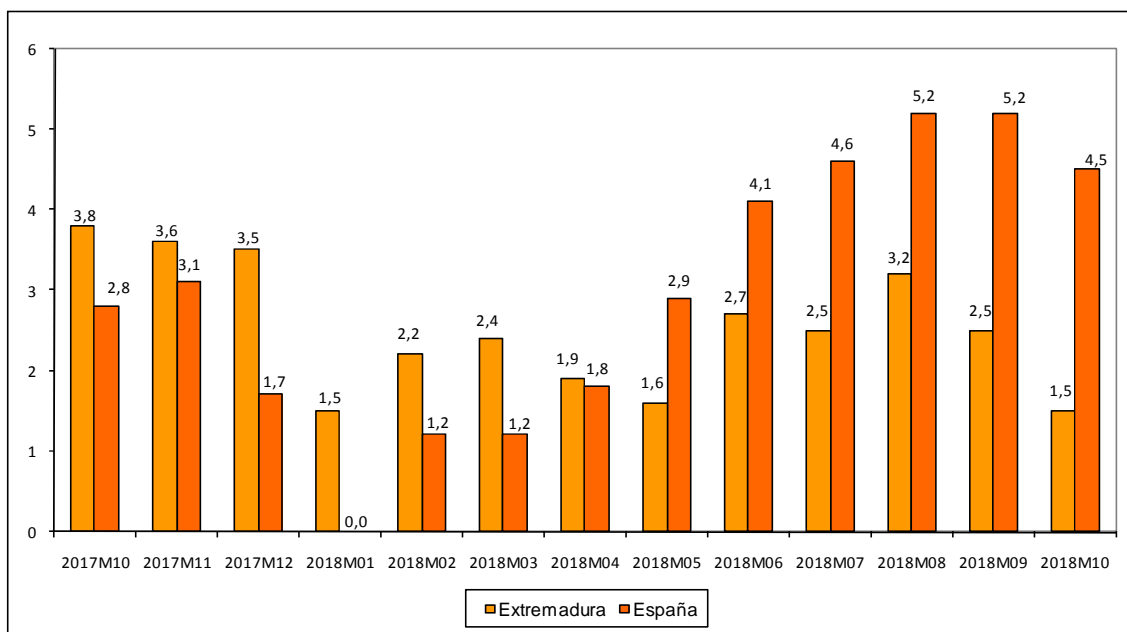

Fuente: Elaboración propia a partir de datos del INE.

Fecha de actualización: 23/11/2018.

**CES de Extremadura INFORMA. ÍNDICE DE PRECIOS INDUSTRIALES.**

En Extremadura, la tasa de variación anual en octubre de 2018 alcanzó un +1,5%. En España la tasa reflejó un incremento del 4,5%.

**Índices de producción industrial  
(% variación anual)  
[septiembre 2017 – septiembre 2018]**

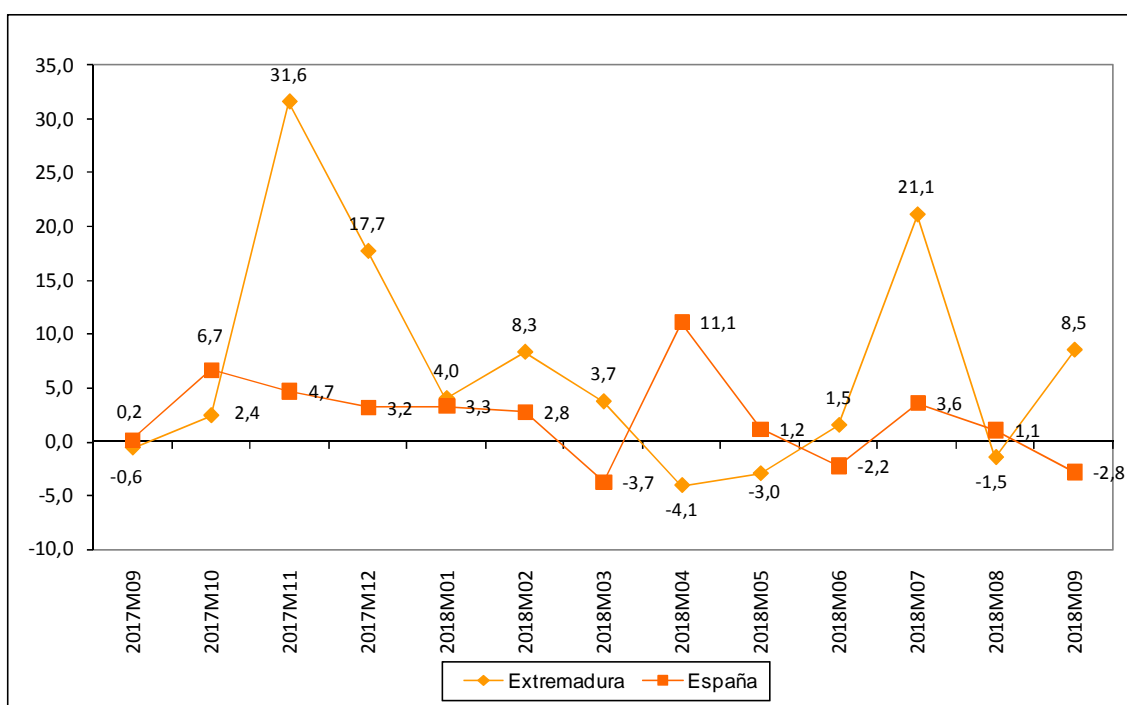

Fuente: Elaboración propia a partir de datos del INE.

Fecha de actualización: 08/11/2018.

**CES de Extremadura INFORMA. ÍNDICE DE PRODUCCIÓN INDUSTRIAL.**

En Extremadura la variación anual del IPI en el mes de septiembre de 2018 se situó en el 8,5% frente al -1,5% del mes anterior. A nivel nacional, la variación en el mes de septiembre fue -2,8%.



## Índices de comercio al por menor (% variación anual) [octubre 2016 – octubre 2018]

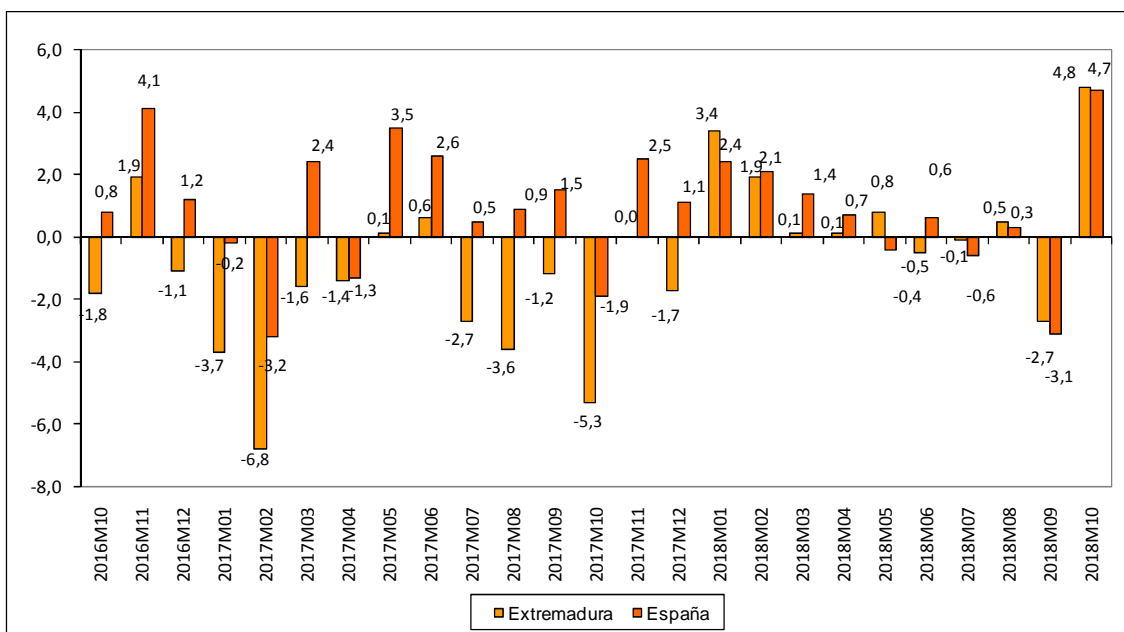

Fuente: Elaboración propia a partir de datos del INE.

Fecha de actualización: 29/11/2018.

### CES de Extremadura INFORMA. ÍNDICES DE COMERCIO AL POR MENOR.

En Extremadura, las ventas del comercio al por menor aumentaron en octubre de 2018 un 4,8%. En España la tasa reflejó un aumento del 4,7%.

## Comercio exterior en Extremadura (Exportaciones e importaciones) septiembre 2017 – septiembre 2018

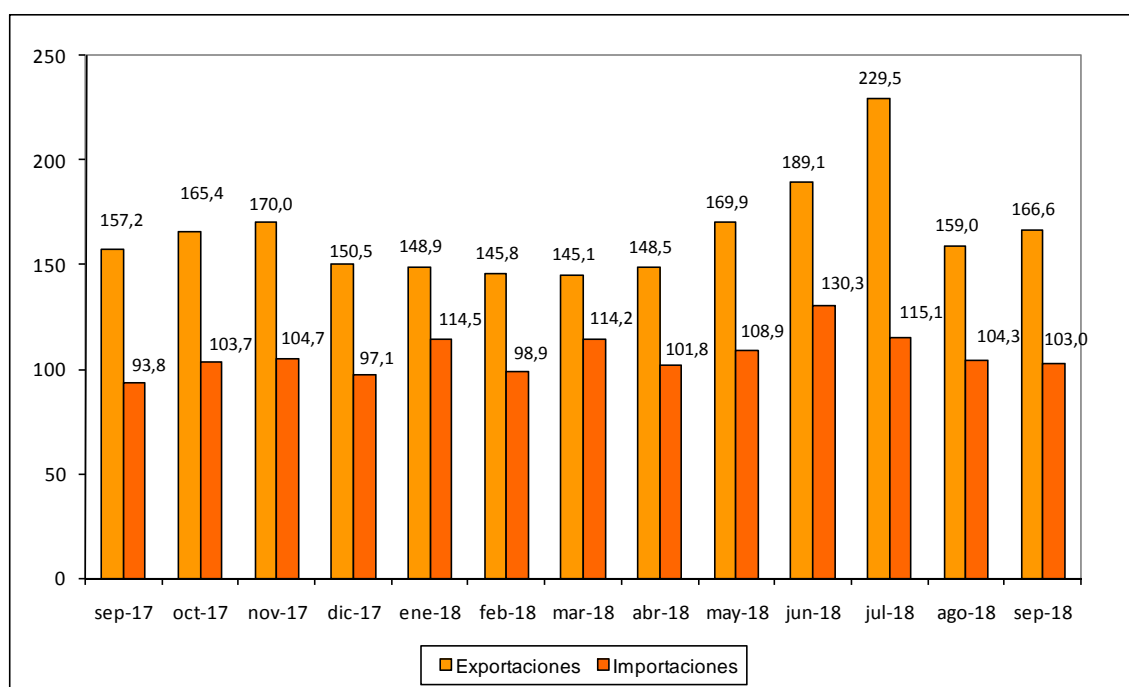

Fuente: Elaboración propia a partir de datos del IIEEx. Datos en millones de euros. Datos provisionales.

Fecha de actualización: 21/11/2018.

### CES de Extremadura INFORMA. COMERCIO EXTERIOR.

En Extremadura, las exportaciones aumentaron en septiembre de 2018 un 5,98% respecto al mismo mes de 2017 (4,78% respecto a agosto de 2018). Las importaciones, por su parte, aumentaron un 9,81% respecto a septiembre de 2017 (-1,25% respecto a agosto de 2018).

## *Grado de ocupación hotelera por plazas [octubre 2017 – octubre 2018]*

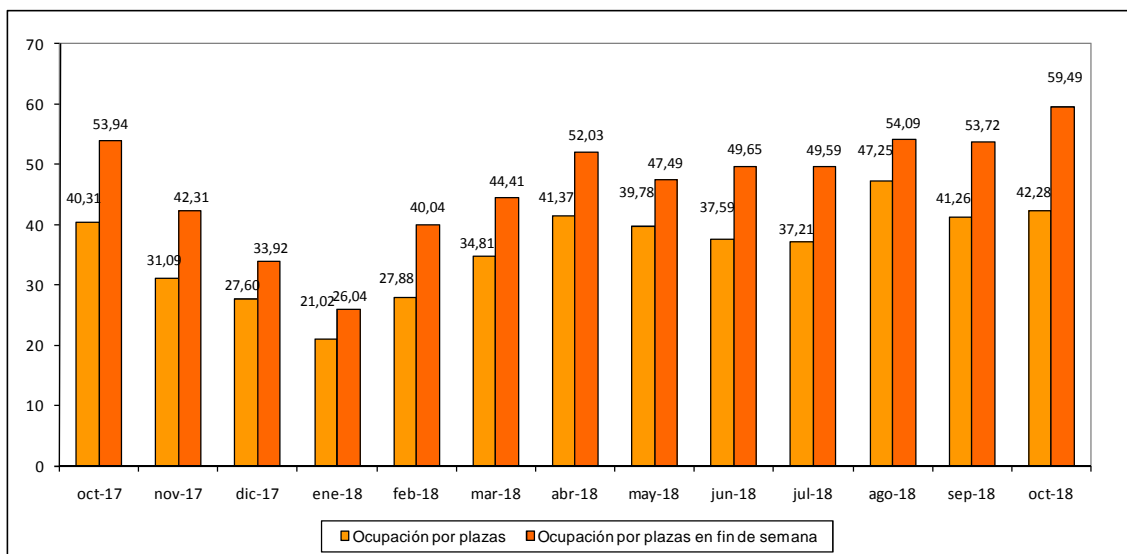

Fuente: Elaboración propia a partir de datos del INE.

Fecha de actualización: 23/11/2018.

### **CES de Extremadura INFORMA. OCUPACIÓN HOTELERA.**

En Extremadura, el grado de ocupación hotelera en octubre de 2018 alcanzó el 42,28% frente al 40,31% del mismo mes de 2017. El grado de ocupación durante el fin de semana fue del 59,49% frente al 53,94% en octubre de 2017.

# ACTUALIDAD LABORAL

## INFORMACIÓN SOBRE:

- \* Encuesta de Población Activa
- \* Paro registrado
- \* Afiliación a la Seguridad Social
- \* Contratos registrados
- \* Prestaciones por desempleo
- \* Huelgas
- \* Mediación, Arbitraje y Conciliación
- \* Cooperativas y sociedades laborales
- \* Accidentes de trabajo

## Encuesta de Población Activa. Actividad (III trimestre 2018)

		PERSONAS ACTIVAS TRIM. III 2018	PERSONAS ACTIVAS TRIM. II 2018	PERSONAS ACTIVAS TRIM. III 2017	VARIACIÓN ABSOLUTA INTERTRIMESTRAL	VARIACIÓN RELATIVA INTERTRIMESTRAL %	VARIACIÓN ABS. INTERANUAL	VAR. RELATIVA INTERANUAL %	TASA DE ACTIVIDAD TRIMESTRE III 2018	TASA DE ACTIVIDAD TRIMESTRE II 2018	TASA DE ACTIVIDAD TRIMESTRE III 2017
EDAD	MENORES DE 25 AÑOS	33.200	32.400	35.800	800	2,47	-2.600	-7,26	33,57	32,65	35,47
	DE 25 Y MÁS AÑOS	462.800	466.000	454.800	-3.200	-0,69	8.000	1,76	58,02	58,38	56,69
SEXO	HOMBRES	277.600,0	279.500	274.500	-1.900	-0,68	3.100	1,13	62,64	63,01	61,45
	MUJERES	218.000	218.800	216.000	-800	-0,37	2.000	0,93	48,17	48,22	47,34
TOTAL EXTREMADURA		495.900	498.300	490.500	-2.400	-0,48	5.400	1,10	55,32	55,53	54,32
TOTAL ESPAÑA		22.854.000,0	22.834.200	22.870.900	19.800	0,09	-16.900	-0,07	58,73	58,80	58,92

Fuente: Elaboración propia a partir de datos del INE. Encuesta de Población Activa

Fecha de actualización: 25/10/2018

### CES de Extremadura INFORMA. ENCUESTA DE POBLACIÓN ACTIVA. ACTIVIDAD

En Extremadura la población activa en el tercer trimestre de 2018 se cifró en 495.900 personas, un 0,48% menos que el trimestre anterior (2.400 personas más), y un 1,10% más que en el mismo trimestre del año anterior (5.400 personas menos). En España, sumaron un total de 22.854.000 personas, un 0,09% más que con respecto al trimestre anterior (19.800 personas más) y un 0,07% menos que en el mismo periodo del año anterior (16.900 personas). La tasa de actividad en la Comunidad en este primer trimestre fue de un 55,32% por el 58,73% del ámbito nacional.

## Encuesta de Población Activa. Ocupación (III Trimestre 2018)

		PERSONAS OCUPADAS TRIM. III 2018	PERSONAS OCUPADAS TRIM. II 2018	PERSONAS OCUPADAS TRIM. III 2017	VARIACIÓN ABSOLUTA INTERTRIMESTRAL	VARIACIÓN RELATIVA INTERMENSUAL %	VARIACIÓN ABS. INTERANUAL	VAR. RELATIVA INTERANUAL %	TASA DE OCUPACIÓN TRIM. III 2018	TASA DE OCUPACIÓN TRIM. II 2018	TASA DE OCUPACIÓN TRIM. III 2017
EDAD	MENORES DE 25 AÑOS	19.700	17.600	20.900	2.100	11,93	-1.200	-5,74	19,89	17,75	20,73
	DE 25 Y MÁS AÑOS	368.800	361.800	348.100	7.000	1,93	20.700	5,95	46,23	45,34	43,40
SEXO	HOMBRES	228.100	224.500	213.300	3.600	1,60	14.800	6,94	51,47	50,62	47,76
	MUJERES	160.400	154.900	155.700	5.500	3,55	4.700	3,02	35,38	34,14	34,13
SECTOR	AGRICULTURA	55.000	53.500	47.600	1.500	2,80	7.400	15,55	n.d	n.d	n.d
	INDUSTRIA	34.200	31.800	32.700	2.400	7,55	1.500	4,59	n.d	n.d	n.d
	CONSTRUCCIÓN	19.700	21.700	24.600	-2.000	-9,22	-4.900	-19,92	n.d	n.d	n.d
	SERVICIOS	279.500	272.500	264.200	7.000	2,57	15.300	5,79	n.d	n.d	n.d
TOTAL EXTREMADURA		388.400	379.400	369.000	9.000	2,37	19.400	5,26	43,33	42,29	40,87
TOTAL ESPAÑA		19.528.000	18.874.200	19.049.200	653.800	3,46	478.800	2,51	50,18	49,81	49,27

Fuente: INE. Encuesta de Población Activa

Fecha de actualización: 25/10/2018

### CES de Extremadura INFORMA. ENCUESTA DE POBLACIÓN ACTIVA. OCUPACIÓN

En Extremadura la población ocupada en el tercer trimestre de 2018 se cifró en 388.400 personas, un 2,37% más que el trimestre anterior (9.000 personas más), y un 5,26% más que en el mismo trimestre del año anterior (19.400 personas más). En España, sumaron un total de 19.528.000 personas con un aumento del 3,46% respecto al trimestre anterior (653.800 personas más) y un 2,51% más que en el mismo periodo del año anterior (478.800 personas). La tasa de ocupación en la Comunidad en este último trimestre fue de un 43,33% por el 50,18% del ámbito nacional.

## Encuesta de Población Activa. Paro (III trimestre 2018)

		PERSONAS PARADAS TRIM. III 2018	PERSONAS PARADAS TRIM. II 2018	PERSONAS PARADAS TRIM. III 2017	VARIACIÓN ABSOLUTA INTERMENSUAL	VARIACIÓN RELATIVA INTERMENSUAL %	VARIACIÓN ABS. INTERANUAL	VAR. RELATIVA INTERANUAL %	TASA DE PARO TRIM. III 2018	TASA DE PARO TRIM. II 2018	TASA DE PARO TRIM. III 2017
EDAD	MENORES DE 25 AÑOS	13.500	14.800	14.800	-1.300	-8,78	-1.300	-8,78	40,75	45,64	41,54
	DE 25 Y MÁS AÑOS	94.100	104.100	106.600	-10.000	-9,61	-12.500	-11,73	20,31	22,33	23,44
SEXO	HOMBRES	49.500,0	55.000	61.200	-5.500	-10,00	-11.700	-19,12	17,84	19,67	22,28
	MUJERES	58.000	63.900	60.300	-5.900	-9,23	-2.300	-3,81	26,55	29,19	27,91
SECTOR	AGRICULTURA	14.000	16.200	15.400	-2.200	-13,58	-1.400	-9,09	N.D.	N.D.	N.D.
	INDUSTRIA	4.600	4.900	3.200	-300	-6,12	1.400	43,75	N.D.	N.D.	N.D.
	CONSTRUCCIÓN	3.900	3.800	5.700	100	2,63	-1.800	-31,58	N.D.	N.D.	N.D.
	SERVICIOS	31.200	35.800	34.600	-4.600	-12,85	-3.400	-9,83	N.D.	N.D.	N.D.
	PARADOS QUE BUSCAN SU PRIMER EMPLEO O QUE HAN DEJADO SU ÚLTIMO EMPLEO HACE MÁS DE UN AÑO	53.900	58.100	62.500	-4.200	-7,23	-8.600	-13,76	N.D.	N.D.	N.D.
TIEMPO DE BUSQUEDA DE EMPLEO	MENOS DE UN AÑO	53.900	54.600	53.400	-700	-1,28	500	0,94	N.D.	N.D.	N.D.
	MÁS DE UN AÑO	53.500	64.400	68.000	-10.900	-16,93	-14.500	-27,15	N.D.	N.D.	N.D.
TOTAL EXTREMADURA		107.500	118.800	121.400	-11.300	-9,51	-13.900	-11,45	21,68	23,85	24,76
TOTAL ESPAÑA		3.326.000	3.490.100	3.731.700	-164.100	-4,70	-405.700	-10,87	14,55	15,28	16,38

Fuente: Elaboración propia a partir de datos del INE. Encuesta de Población Activa

Fecha de actualización: 25/10/2018

### CES de Extremadura INFORMA. ENCUESTA DE POBLACIÓN ACTIVA. PARO

En Extremadura el paro en el tercer trimestre de 2018 se cifró en 107.500 personas, un 9,51% menos que el trimestre anterior (11.300 personas menos), y un 11,45% menos que en el mismo trimestre del año anterior (13.900 personas menos). En España, sumaron un total de 3.326.000 personas con una reducción del 4,70% respecto al trimestre anterior (164.100 personas menos) y un 10,87% menos que en el mismo periodo del año anterior.

## Encuesta de Población Activa. Paro por provincias (III trimestre 2018)

	Tasa de actividad			Tasa de paro			Tasa de empleo		
	2018 TRIMESTRE III	2018 TRIMESTRE II	2017 TRIMESTRE III	2018 TRIMESTRE III	2018 TRIMESTRE II	2017 TRIMESTRE III	2018 TRIMESTRE III	2018 TRIMESTRE II	2017 TRIMESTRE III
Badajoz	55,52	56,14	55,50	23,03	26,03	26,18	42,74	41,53	40,96
Cáceres	54,98	54,51	52,34	19,37	20,06	22,22	44,33	43,57	40,71
EXTREMADURA	55,32	55,53	54,32	21,68	23,85	24,76	43,33	42,29	40,87
ESPAÑA	58,73	58,80	58,92	14,55	15,28	16,38	50,18	49,81	49,27

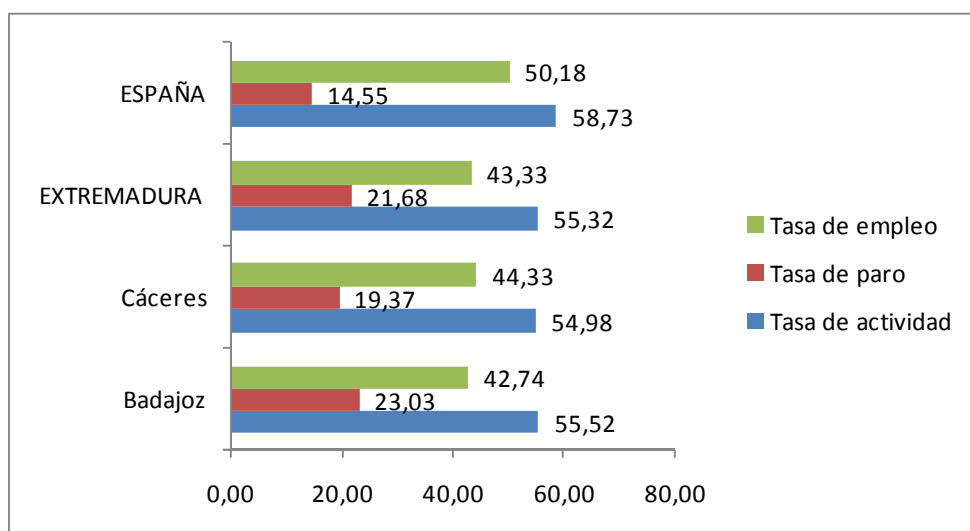

Fuente: Elaboración propia a partir de datos del INE. Encuesta de Población Activa

Fecha de actualización: 25/10/2018

### CES de Extremadura INFORMA. ENCUESTA DE POBLACIÓN ACTIVA. PARO POR PROVINCIAS

De las dos provincias extremeñas, en el TERCER trimestre de 2018, Badajoz mostró una mayor tasa de actividad y paro aunque en el empleo Cáceres obtuvo un mejor comportamiento. Esta última a 1,59 puntos porcentuales de la obtenida por la provincia de Badajoz.



## Paro registrado Extremadura Octubre 2018

PARO REGISTRADO							
	oct-18	sep-18	VARIACIÓN ABS. INTERMENSUAL	VAR. RELATIVA INTERMENSUAL %	oct-17	VARIACIÓN ABS. INTERANUAL	VAR. RELATIVA INTERANUAL %
HOMBRES	40.412	38.923	1.489	3,83	46.229	-5.817	-12,58
MUJERES	64.832	63.364	1.468	2,32	68.741	-3.909	-5,69
MENORES DE 25 AÑOS	12.264	11.852	412	3,48	14.283	-2.019	-14,14
AGRICULTURA	10.640	10.005	635	6,35	12.333	-1.693	-13,73
INDUSTRIA	6.192	5.712	480	8,40	6.910	-718	-10,39
CONSTRUCCIÓN	7.582	7.496	86	1,15	9.129	-1.547	-16,95
SERVICIOS	72.870	70.937	1.933	2,72	77.447	-4.577	-5,91
SIN EMPLEO ANTERIOR	7.960	8.137	-177	-2,18	9.151	-1.191	-13,01
<b>TOTAL EXTREMADURA</b>	<b>105.244</b>	<b>102.287</b>	<b>2.957</b>	<b>2,89</b>	<b>114.970</b>	<b>-9.726</b>	<b>-8,46</b>
<b>TOTAL ESPAÑA</b>	<b>3.254.703</b>	<b>3.202.509</b>	<b>52.194</b>	<b>1,63</b>	<b>3.467.026</b>	<b>-212.323</b>	<b>-6,12</b>
Total Badajoz	69.349	67.116	2.233	3,33	75.407	-6.058	-8,03
Total Cáceres	35.895	35.171	724	2,06	39.563	-3.668	-9,27

Fuente: Elaboración propia a partir de datos del Servicios Público de Empleo Estatal (SEPE)

Fecha de actualización: 05/11/2018

### CES de Extremadura INFORMA. PARO REGISTRADO.

En Extremadura el paro registrado en el mes de octubre de 2018 se cifró en 105.244 personas, lo que supone un aumento de 2.957 personas respecto al mes anterior (un 2,89% de variación intermensual) y un descenso de 9.726 personas respecto al mismo mes de 2017 (un -8,46% de variación interanual). En el conjunto de España la cifra de personas paradas en este último mes fue de 3.254.703 un 1,63% de variación intermensual (52.194 personas más) y un -6,12% menos de variación interanual (-212.323 personas).

Por provincias, la variación interanual del paro fue mayor en la provincia de Cáceres que registró un 9,27% menos (-3.668 personas).

## *Parados y búsqueda de empleo Extremadura. Octubre 2018*

	Total	Menores de 25 años	Mayores de 25 años
<b>Extremadura</b>	<b>105.244</b>	<b>12.264</b>	<b>92.980</b>
menos de 1 mes	16.472	2.722	13.750
de 1 a 6 meses	34.662	6.492	28.170
de 6 meses a 1 año	14.700	1.391	13.309
más de 1 año	39.410	1.659	37.751
<b>Badajoz</b>	<b>69.349</b>	<b>8.097</b>	<b>61.252</b>
menos de 1 mes	10.888	1.826	9.062
de 1 a 6 meses	22.144	4.250	17.894
de 6 meses a 1 año	9.729	917	8.812
más de 1 año	26.588	1.104	25.484
<b>Cáceres</b>	<b>35.895</b>	<b>4.167</b>	<b>31.728</b>
menos de 1 mes	5.584	896	4.688
de 1 a 6 meses	12.518	2.242	10.276
de 6 meses a 1 año	4.971	474	4.497
más de 1 año	12.822	555	12.267
<b>Total España</b>	<b>3.254.703</b>	<b>274.329</b>	<b>2.980.374</b>
menos de 1 mes	479.203	71.331	407.872
de 1 a 6 meses	1.006.891	138.748	868.143
de 6 meses a 1 año	440.480	30.845	409.635
más de 1 año	1.328.129	33.405	1.294.724

Fuente: Elaboración propia a partir de datos del Servicio Público de Empleo Estatal (SEPE)

**Fecha de actualización: 12/11/2018**

### **CES de Extremadura INFORMA. PARADOS POR TIEMPO DE BÚSQUEDA DE EMPLEO.**

En el mes de octubre, en Extremadura 39.410 personas (un 37,45%) del total de 105.244 lleva más de un año buscando empleo, mientras que en la media nacional esta cifra ascendió a 1.324.129 personas, que representan el 40,81% del total.

## *Afiliación a la Seguridad Social Octubre 2018*

	oct-18	sep-18	Var. Intermensual	% Var. Intermensual	oct-17	Variación interanual	% Variación interanual
Régimen General	244.798	246.936	-2.138	-0,87	236.413	8.385	3,55
R. Gral. S.E.Agrario	62.472	62.325	147	0,24	64.762	-2.290	-3,54
R. Gral. S.E.E. Hogar	4.886	4.865	22	0,45	5.050	-163	-3,24
R.E. Autónomos SETA	10.990	11.001	-11	-0,02	10.868	122	1,12
R.E. Autónomos NO SETA	69.492	69.596	-104	-0,95	69.013	479	0,69
<b>TOTAL Extremadura</b>	<b>392.638</b>	<b>394.722</b>	<b>-2.084</b>	<b>-0,53</b>	<b>386.105</b>	<b>6.533</b>	<b>1,69</b>
<b>TOTAL España</b>	<b>18.993.073</b>	<b>18.862.713</b>	<b>130.360</b>	<b>0,69</b>	<b>18.430.529</b>	<b>562.544</b>	<b>3,05</b>
Total Badajoz	248.607	250.507	-1.900	-0,76	244.387	4.220	1,73
Total Cáceres	144.031	144.215	-184	-0,13	141.718	2.313	1,63

Fuente: Elaboración propia a partir de datos del Ministerio de Empleo y Seguridad Social (MEYSS)

**Fecha de actualización: 05/11/2018**

### **CES de Extremadura INFORMA. AFILIACIÓN A LA SEGURIDAD SOCIAL.**

En Extremadura la cifra de afiliación a la Seguridad Social en el mes de octubre de 2018 fue de 392.638 personas, lo que supone una reducción de 2.084 afiliaciones respecto al mes anterior (un 0,53 de variación intermensual) y un incremento de 6.533 personas sobre el mismo mes de 2017 (un 1,69% de variación interanual). En el conjunto de España la cifra de afiliaciones a la Seguridad Social en este último mes fue de 18.993.073, un 0,69% de variación intermensual (130.360 personas más) y un 3,05% de variación interanual (562.544 personas más).

## Contratos registrados Octubre 2018

CONTRATOS REGISTRADOS							
	oct-18	sep-18	VARIACIÓN ABS. INTERMENSUAL	% VAR. INTERMENSUAL	oct-17	VARIACIÓN ABS. INTERANUAL	% VAR. INTERANUAL
INDEFINIDOS	2.766	2.761	5	0,18	2.135	631	29,56
TEMPORALES	60.975	59.135	1.840	3,11	58.653	2.322	3,96
<b>TOTAL EXTREMADURA</b>	<b>63.741</b>	<b>61.896</b>	<b>1.845</b>	<b>2,98</b>	<b>60.788</b>	<b>2.953</b>	<b>4,86</b>
<b>TOTAL ESPAÑA</b>	<b>2.243.453</b>	<b>1.952.397</b>	<b>291.056</b>	<b>14,91</b>	<b>2.032.184</b>	<b>211.269</b>	<b>10,40</b>
Total Badajoz	47.060	46.568	492	1,06	45.856	1.204	2,63
Total Cáceres	16.681	15.328	1.353	8,83	14.932	1.749	11,71

Fuente: Elaboración propia a partir de datos del Ministerio de Empleo y Seguridad Social. Servicio Público de Empleo Estatal (SEPE)

**Fecha de actualización: 05/11/2018**

### CES de Extremadura INFORMA. CONTRATOS REGISTRADOS.

En Extremadura la cifra de contratos registrados en el mes de octubre de 2018 fue de 63.741, lo que supone un aumento de 1.845 contratos sobre el mes anterior (un 2,98% de variación intermensual) y un aumento de 2.953 contratos respecto al mes de octubre de 2017 (un 4,86% de variación interanual). En el conjunto de España la cifra de contratos registrados en este mes fue de 2.243.453, un 14,91% de variación intermensual (291.056 contratos más) y un 10,40% de variación interanual (211.269 contratos más).

## Prestaciones por desempleo Extremadura. Septiembre 2018

Solicitudes de prestación por desempleo							
	sep-18	ago-18	VARIACIÓN ABS. INTERMENSUAL	VAR. RELATIVA INTERMENSUAL %	sep-17	VARIACIÓN ABS. INTERANUAL	VAR. RELATIVA INTERANUAL %
Prestación contributiva	8.527	7.698	829	10,77	8.443	84	0,99
Subsidio	10.946	10.469	477	4,56	10.458	488	4,67
Renta Activa de Inserción	1.041	949	92	9,69	1.287	-246	-19,11
Programa activación empleo	74	83	-9	-10,84	615	-541	-87,97
Subsidio event. Agrarios	2.248	2.399	-151	-6,29	2.250	-2	-0,09
<b>Extremadura</b>	<b>22.836</b>	<b>21.598</b>	<b>1.238</b>	<b>5,73</b>	<b>23.053</b>	<b>-217</b>	<b>-0,94</b>
<b>España</b>	<b>594.061</b>	<b>561.487</b>	<b>32.574</b>	<b>5,80</b>	<b>577.966</b>	<b>16.095</b>	<b>2,78</b>

Beneficiarios prestación por desempleo							
	sep-18	ago-18	VARIACIÓN ABS. INTERMENSUAL	VAR. RELATIVA INTERMENSUAL %	sep-17	VARIACIÓN ABS. INTERANUAL	VAR. RELATIVA INTERANUAL %
Prestación contributiva	16.474	17.655	-1.181	-6,69	16.153	321	1,99
Subsidio	37.499	36.823	676	1,84	37.264	235	0,63
Renta Activa de Inserción	6.036	6.021	15	0,25	7.129	-1.093	-15,33
Programa activación empleo	687	1.055	-368	-34,88	1720	-1.033	-6,97
Subsidio event. Agrarios	13.973	13.941	32	0,23	14.816	-843	-1,09
<b>Extremadura</b>	<b>74.669</b>	<b>75.495</b>	<b>-826</b>	<b>-1,09</b>	<b>77.082</b>	<b>-2.413</b>	<b>-3,13</b>
<b>España</b>	<b>1.711.575</b>	<b>1.836.288</b>	<b>-124.713</b>	<b>-6,79</b>	<b>1.760.595</b>	<b>-49.020</b>	<b>-2,78</b>

Fuente: Elaboración propia a partir de datos del Servicio Público de Empleo Estatal (SEPE)

**Fecha de actualización: 05/11/2018**

### CES de Extremadura INFORMA. PRESTACIONES POR DESEMPLEO.

En Extremadura la cifra de **Solicitudes de prestaciones por desempleo** en septiembre de 2018 fue de 22.836 lo que supone 1.238 solicitudes más que en el mes anterior (un 5,73% de variación intermensual) y 217 menos que en septiembre de 2017 (un -0,94% de variación interanual). En el conjunto de España la cifra de solicitudes fue de 594.061, un 5,80% más de variación intermensual (32.574) y un 2,78% más de variación interanual (16.095 solicitudes más). En cuanto a los **Beneficiarios de prestaciones por desempleo** en Extremadura la cifra en septiembre de 2018 fue de 74.669 lo que supone 826 beneficiarios menos que en el mes anterior (un -1,09% variación intermensual) y 2.413 beneficiarios menos que en el mismo mes del año anterior (un -3,13% de variación interanual). En el conjunto de España la cifra de beneficiarios fue de 1.711.575, un 6,79% menos en la variación intermensual (-124.713 personas) y un 2,78% menos de variación interanual (-49.020 beneficiarios).

## *Huelgas y cierres patronales. Datos acumulados Enero- Agosto 2018*

	Valores Absolutos	Variaciones absolutas sobre igual período año anterior	% respecto igual período año anterior
Extremadura			
HUELGAS	6	2	50,00
PARTICIPANTES	174	-595	-77,37
JORNADAS NO TRABAJADAS	297	-1.222	-80,45
España			
HUELGAS	454	-59	-11,50
PARTICIPANTES	2.737.585	2.581.569	1.654,68
JORNADAS NO TRABAJADAS	1.142.686	761.421	50,07

Fuente: Elaboración propia a partir de datos del Ministerio de Empleo y Seguridad Social

**Fecha de actualización: 30/11/2018**

	HUELGAS		PARTICIPANTES		JORNADAS NO TRABAJADAS	
	Agosto	Acumulado Enero- Agosto	Agosto	Acumulado Enero- Agosto	Agosto	Acumulado Enero- Agosto
<b>EXTREMADURA</b>	-	6	-	174	-	297
Badajoz	-	5	-	141	-	278
Cáceres	-	3	-	33	-	19

Fuente: Elaboración propia a partir de datos del Ministerio de Empleo y Seguridad Social

**Fecha de actualización: 30/11/2018**

### **CES de Extremadura INFORMA. ESTADÍSTICA DE HUELGAS Y CIERRES PATRONALES**

En Extremadura entre enero y agosto de 2018 se han producido seis huelgas. En España, la cifra de huelgas en este periodo fue de 454, lo que supone un 11,50% menos respecto al mismo periodo de 2017 (59 huelgas menos).

***Mediación, Arbitraje y Conciliación  
Extremadura.  
Acumulado Enero-Agosto 2018***

Conciliaciones Individuales según motivación (1)		
	Agosto	Acumulado Enero- Agosto
Despidos	178	1.779
Reclamaciones de cantidad	83	1.559
Sanciones y causas varias	47	924
<b>Total Extremadura</b>	308	4.262
<b>Total España</b>	25.282	290.362

Fuente: Elaboración propia a partir de datos del Ministerio de Empleo y Seguridad Social

**Fecha de actualización: 30/11/2018**

(\*) 2018 Datos provisionales

(1) Incluye las conciliaciones con avenencia, sin avenencia, intentadas sin efecto y otras (tenidas por no presentadas, desistidas y otros tipos).

**CES de Extremadura INFORMA. ESTADÍSTICA DE MEDIACIÓN, ARBITRAJE Y CONCILIACIÓN.**

En Extremadura las conciliaciones individuales acumuladas hasta el mes de agosto de 2018 fueron 3.262. De estas conciliaciones individuales correspondieron a despidos 1.779, a reclamaciones de cantidad correspondieron 1.559 y a sanciones y causas varias 924. En España, la cifra de conciliaciones individuales acumuladas en este periodo de 2018 fue de 290.362.

*Cooperativas y Sociedades laborales  
inscritas en la Seguridad Social.  
Extremadura. Trimestre III 2018*

COOPERATIVAS Y SOCIEDADES LABORALES INSCRITAS EN LA SEGURIDAD SOCIAL					
	III TRIM 2018	Variaciones			
		Trim. Anterior		Año anterior	
		Var. Absoluta	Var. Relativa	Var. Absoluta	Var. Relativa
SOCIEDADES COOPERATIVAS	582	20	3,56	-21	-3,48
SOCIEDADES LABORALES	254	0	0,00	-17	-6,27
<b>EXTREMADURA</b>	<b>836</b>	<b>20</b>	<b>2,45</b>	<b>-38</b>	<b>-4,35</b>
ESPAÑA	29.072	-705	-2,37	-1.208	-3,99
<b>EMPLEO</b>					
SOCIEDADES COOPERATIVAS	5.931	-1.385	-18,93	-21	-0,35
SOCIEDADES LABORALES	1.547	-64	-3,97	15	0,98
<b>EXTREMADURA</b>	<b>7.478</b>	<b>-1.449</b>	<b>-16,23</b>	<b>-2.178</b>	<b>-22,56</b>
ESPAÑA	367.403	-1.406	-0,38	2.132	0,58

Fuente: Elaboración propia a partir de datos del Ministerio de Empleo y Seguridad Social

Fecha de actualización: 30/10/2018

**CES de Extremadura INFORMA.** SOCIEDADES COOPERATIVAS Y SOCIEDADES LABORALES INSCRITAS EN LA SEGURIDAD SOCIAL.

En Extremadura las sociedades cooperativas y sociedades laborales inscritas en la seguridad social en el tercer trimestre de 2018 fueron 836, representando un aumento del 2,45% respecto al mismo periodo en 2017 (20 sociedades). En el conjunto de España la cifra total de sociedades fue de 29.072 sociedades, un 2,37% menos que en 2017. El empleo generado por las mismas en nuestra comunidad fue de 7.478 personas, con una variación interanual negativa del 16,23% (-1.449 personas) mientras que en España el empleo generado por las sociedades cooperativas y laborales alcanzó a 367.403 personas, un 0,38% menos que en 2017 (-1.406 personas).



## *Accidentes de Trabajo y Enfermedades Profesionales. Extremadura. Avance Enero - Septiembre 2018*

Accidentes de Trabajo con baja					
		Enero-septiembre 2018	Enero -septiembre 2017	Var. Absoluta	Var. Relativa
En Jornada por GRAVEDAD	Leves	8.198	7.765	433	5,58
	Graves	144	119	25	21,01
	Mortales	8	7	1	14,29
En Jornada por SECTORES	Agrario	1.904	1.808	96	5,31
	Industria	1.311	1.258	53	4,21
	Construcción	937	832	105	12,62
	Servicios	4.198	3.993	205	5,13
IN ITINERE	Total	577	590	-13	-2,20
<b>TOTAL en jornada Extremadura</b>		<b>8.350</b>	<b>7.891</b>	<b>459</b>	<b>5,82</b>
<b>TOTAL en jornada España</b>		<b>391.293</b>	<b>377.512</b>	<b>13.781</b>	<b>3,65</b>

Fuente: Elaboración propia a partir de datos del Ministerio de Empleo y Seguridad Social

**Fecha de actualización: 15/11/2018**

**CES de Extremadura INFORMA.** ESTADÍSTICA DE ACCIDENTES DE TRABAJO Y ENFERMEDADES PROFESIONALES.

En Extremadura los accidentes de trabajo en jornada acumulados a mes de septiembre de 2018, fueron 8.350, representando un aumento del 5,82% respecto al mismo periodo en 2017 (459 accidentes más). En España, los accidentes de trabajo en jornada fueron un total de 391.239, 13.781 accidentes más que en el mismo periodo de 2017, lo que representa un aumento del 3,65%.

# ACTUALIDAD SOCIAL

## INFORMACIÓN SOBRE:

- \* Padrón municipal
- \* Movimiento natural de población
- \* Migraciones
- \* Compraventa de viviendas
- \* Hipotecas
- \* Prestaciones sociales
- \* Dependencia
- \* Presupuestos familiares
- \* Condiciones de vida

## *Evolución de la población. Extremadura 2017-2018 provisional*

	2018 provisional			2017			Var. % 2018-2017
	Ambos sexos	Hombres	Mujeres	Ambos sexos	Hombres	Mujeres	
<b>TOTAL ESPAÑA</b>	<b>46.659.302</b>	<b>22.882.286</b>	<b>23.777.015</b>	<b>46.527.039</b>	<b>22.834.227</b>	<b>23.692.812</b>	<b>0,28</b>
<b>EXTREMADURA</b>	<b>1.070.587</b>	<b>531.755</b>	<b>538.832</b>	<b>1.077.506</b>	<b>535.487</b>	<b>542.019</b>	<b>-0,64</b>
Badajoz	675.006	334.241	340.765	678.473	336.228	342.245	-0,51
Cáceres	395.581	197.514	198.067	399.033	199.259	199.774	-0,87
<b>RESIDENTES ESPAÑOLES</b>							
<b>TOTAL ESPAÑA</b>	<b>42.087.247</b>	<b>20.620.143</b>	<b>21.467.104</b>	<b>42.107.583</b>	<b>20.626.980</b>	<b>21.480.603</b>	<b>-0,05</b>
<b>EXTREMADURA</b>	<b>1.038.672</b>	<b>515.790</b>	<b>522.881</b>	<b>1.045.836</b>	<b>519.472</b>	<b>526.364</b>	<b>-0,69</b>
Badajoz	656.706	325.361	331.345	660.168	327.180	332.988	-0,52
Cáceres	381.966	190.429	191.536	385.668	192.292	193.376	-0,96
<b>RESIDENTES EXTRANJEROS</b>							
<b>TOTAL ESPAÑA</b>	<b>4.572.055</b>	<b>2.262.143</b>	<b>2.309.911</b>	<b>4.419.456</b>	<b>2.207.247</b>	<b>2.212.209</b>	<b>3,45</b>
<b>EXTREMADURA</b>	<b>31.915</b>	<b>15.965</b>	<b>15.951</b>	<b>31.670</b>	<b>16.015</b>	<b>15.655</b>	<b>0,77</b>
Badajoz	18.300	8.880	9.420	18.305	9.048	9.257	-0,03
Cáceres	13.615	7.085	6.531	13.365	6.967	6.398	1,87

Fuente: Elaboración propia a partir de datos del INE. Padrón municipal de habitantes 2017 y 2018

**Fecha de actualización: 25/07/2018**

### **CES Extremadura INFORMA. PADRÓN DE HABITANTES**

El total de personas inscritas en el Padrón Continuo en Extremadura a 1 de enero de 2018, con datos provisionales, es de 1.070.587 habitantes (46.659.302 habitantes en España), lo que supone una disminución interanual del 0,64% y un aumento del 0,28% en España. De este total, 31.915 personas son residentes extranjeros y 4.572.055 en el caso de España, representando el 2,98% y el 9,80% del total de inscritos respectivamente.

## ***Movimiento Natural de población. Nacimientos. 2017 provisionales***

### **Tasa de variación anual del número de nacimientos 2016-2017 (%)**

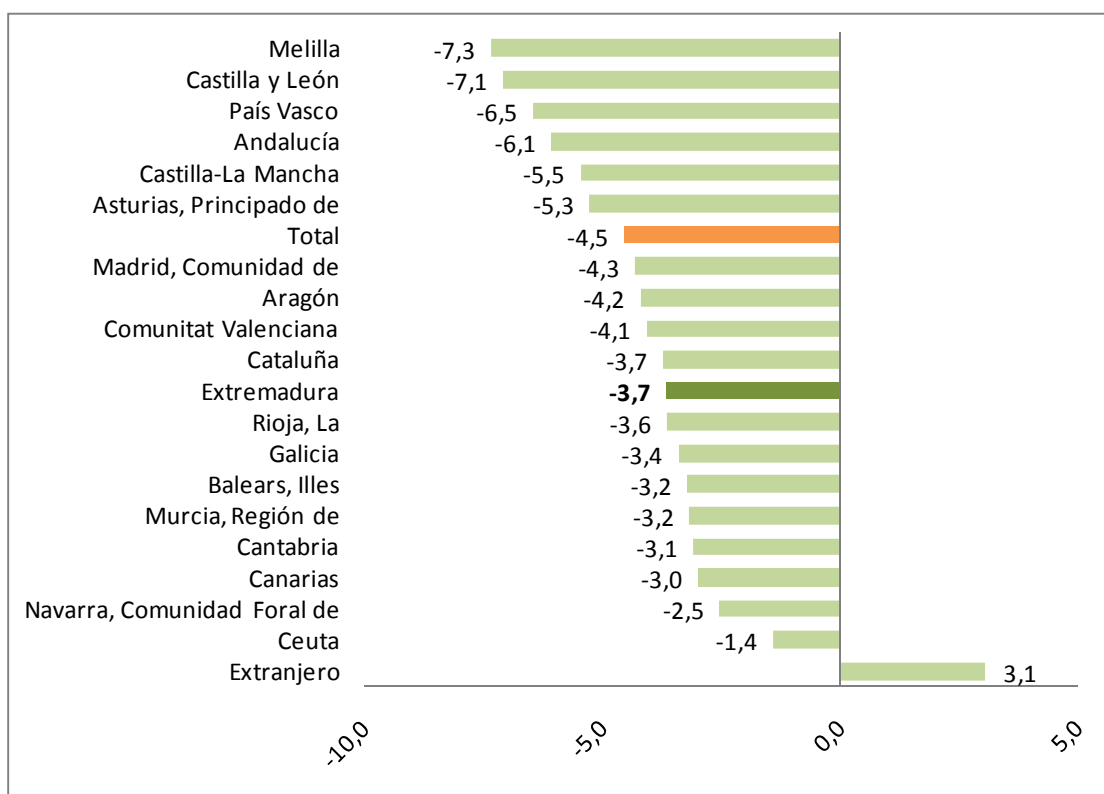

Fuente: Elaboración propia a partir de datos del INE. Movimientos Natural de Población. 2015 Datos definitivos

**Fecha de actualización: 19/06/2018**

#### **CES Extremadura INFORMA. MOVIMIENTO NATURAL DE POBLACIÓN. NACIMIENTOS**

Según datos provisionales, en 2017 nacieron en Extremadura, un total de 8.462 niños, es decir, 321 menos que en el mismo periodo del año anterior (un 3,7% menos). Los mayores descensos se dieron en la Ciudad Autónoma de Melilla (-7,3%) y las Comunidades autónomas de Castilla y León (-7,1%), y País Vasco (-6,5%).

## *Movimiento Natural de población. Defunciones 2017 provisionales*

### Tasa de variación de defunciones 2016-2017 (%)

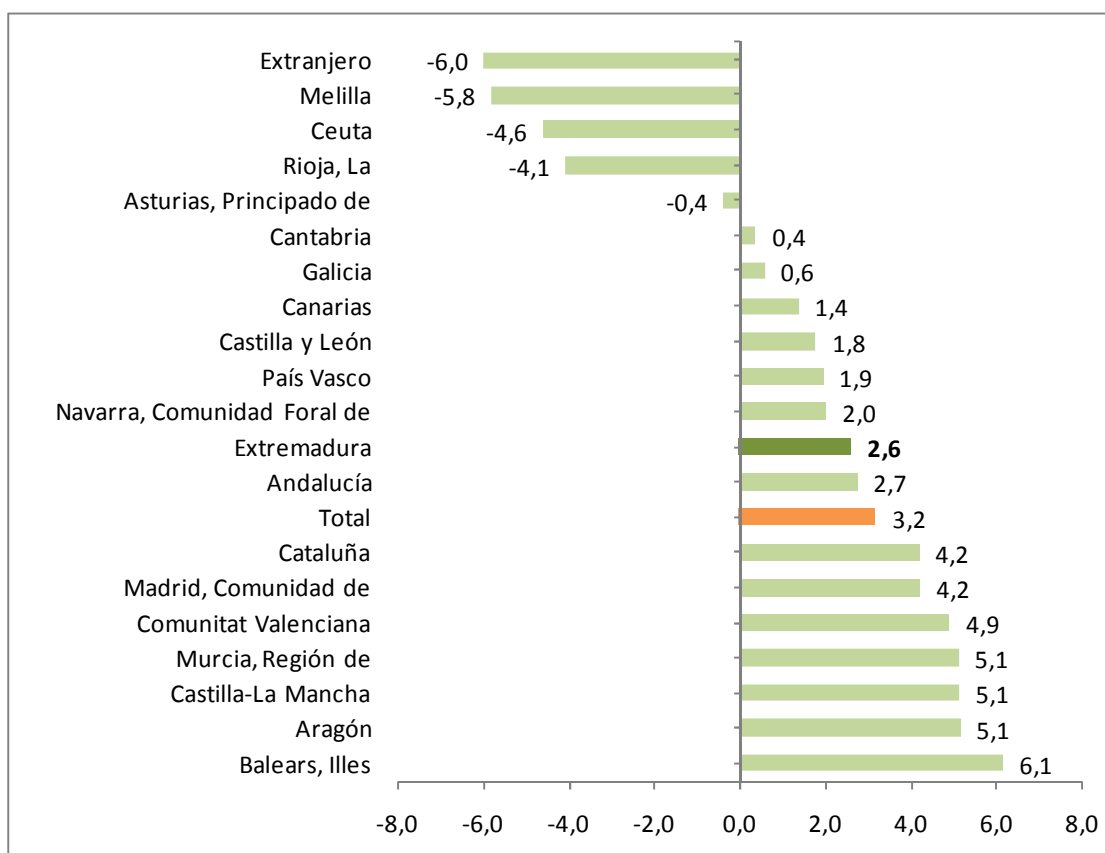

Fuente: Elaboración propia a partir de datos del INE. Movimientos Natural de Población

Fecha de actualización: 19/06/2017

### **CES Extremadura INFORMA.** MOVIMIENTO NATURAL DE POBLACIÓN. DEFUNCIONES

En 2017, con datos provisionales, fallecieron en Extremadura 11.528 personas, lo que supuso un 2,6% más que en el mismo periodo del año anterior. El número de defunciones disminuyó en casi todas las Comunidades, salvo en Asturias, La Rioja, y la Ciudades Autónomas de Ceuta, y Navarra

## *Movimiento Natural de población. Saldo vegetativo. 2017 provisional*

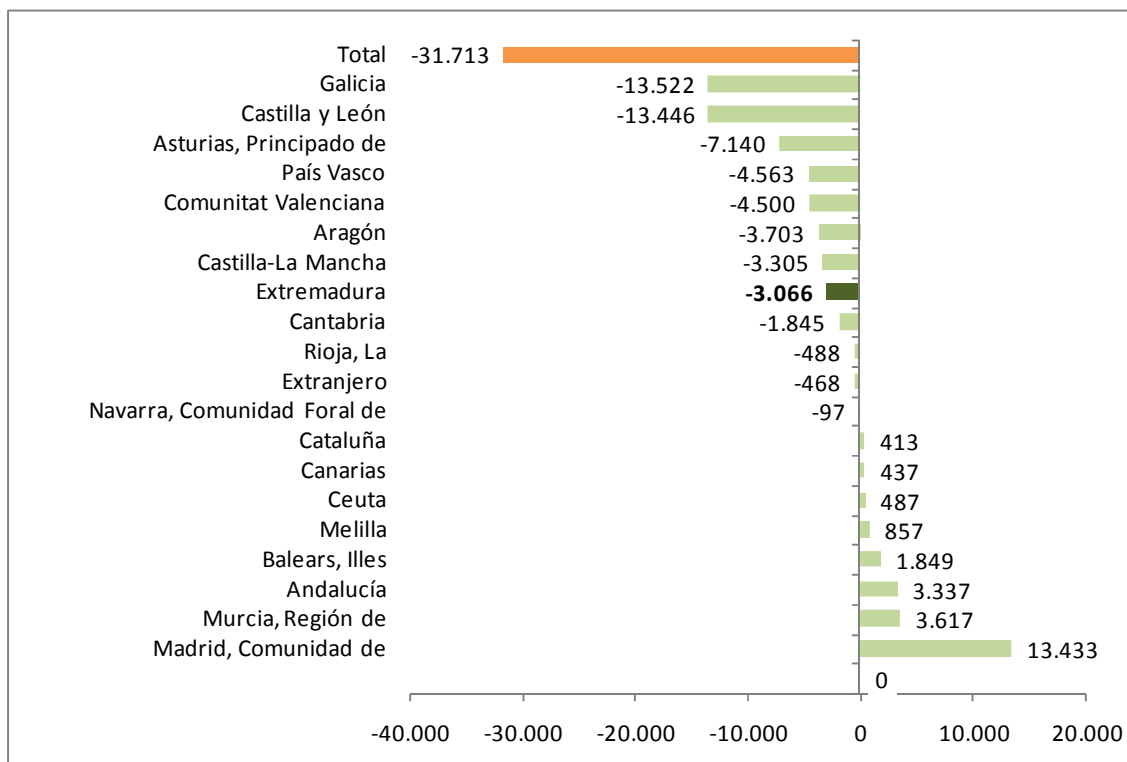

Fuente: INE. Movimientos Natural de Población. 2015 Datos definitivos

Fecha de actualización: 25/06/2018

### **CES Extremadura INFORMA.** MOVIMIENTO NATURAL DE POBLACIÓN. SALDO VEGETATIVO

El saldo vegetativo (nacimientos menos defunciones) con datos provisionales para 2017, fue negativo en muchas de las Comunidades Autónomas, entre ellas Extremadura. Todas ellas ya presentaban saldo negativo en el mismo periodo de 2016. Las tres comunidades con saldo vegetativo más acusado fueron Galicia (-13.522), Castilla y León (-13.446) y Principado de Asturias (-7.140) y las que registraron el saldo vegetativo positivo más alto fueron Comunidad de Madrid (13.433), Murcia (3.617) y Andalucía (3.337).

***Movimiento Natural de población.  
Saldo migratorio con las Comunidades.  
Extremadura. 2017 provisional***

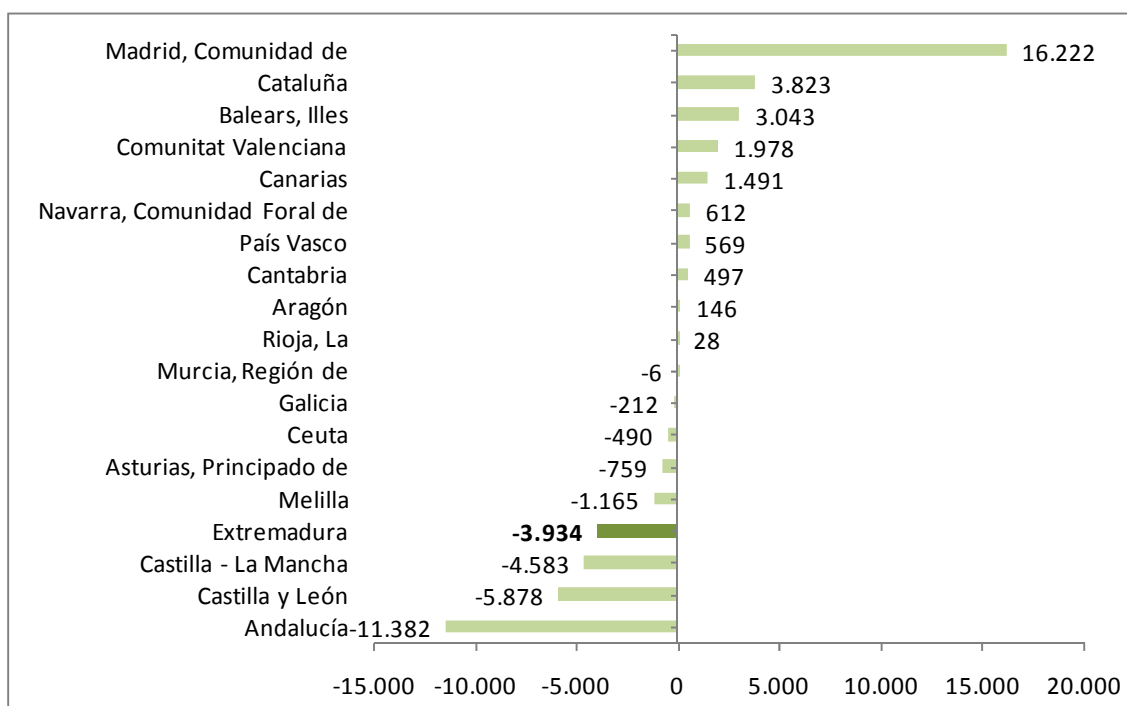

Fuente: Elaboración propia a partir de datos del INE. Movimientos Natural de Población. \*Datos provisionales

**Fecha de actualización: 25/06/2018**

**CES Extremadura INFORMA. ESTADÍSTICA DE MIGRACIONES. SALDO MIGRATORIO CON LAS COMUNIDADES AUTÓNOMAS**

En 2017, con datos provisionales, las Comunidades Autónomas de Madrid, Cataluña e Islas Baleares, presentaron los saldos migratorios positivos más elevados entre Comunidades Autónomas. En el extremo opuesto, Andalucía, Castilla y León, Castilla-La Mancha, y Extremadura presentaron los saldos migratorios negativos más importantes.

***Estadística de Migraciones.  
Saldo migratorio con el extranjero.  
Extremadura. 2017 provisional***

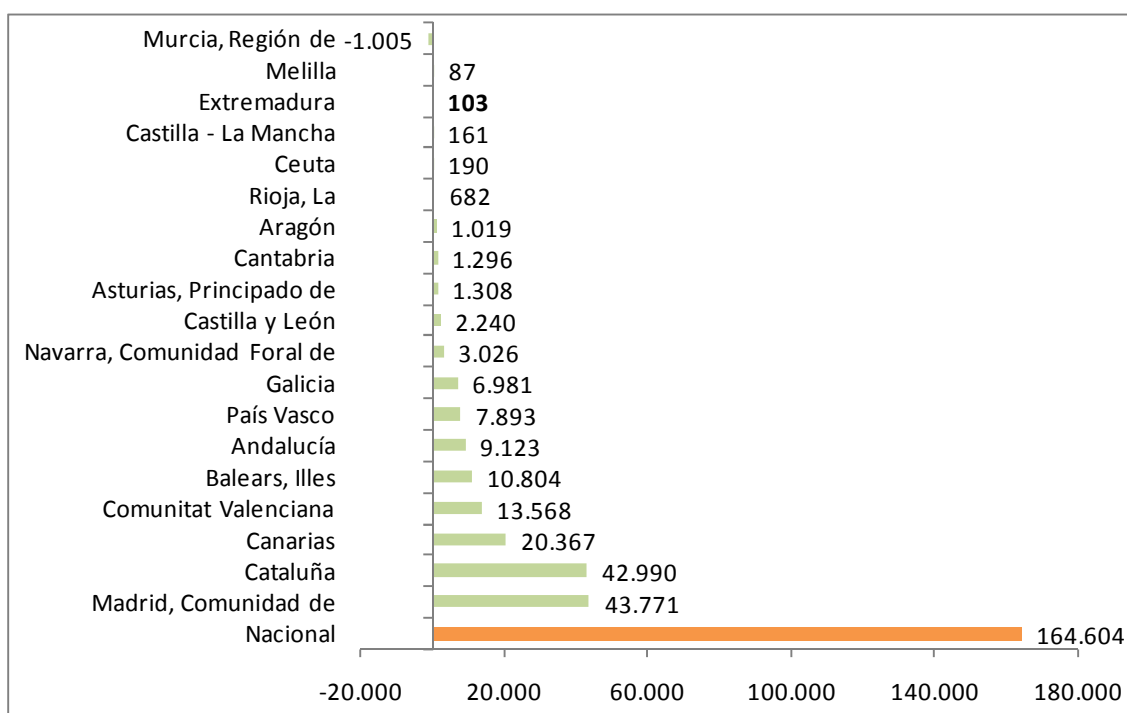

Fuente: Elaboración propia a partir de datos del INE. Estadística de Migraciones

**Fecha de actualización: 25/06/2018**

**CES Extremadura INFORMA.** MOVIMIENTO NATURAL DE POBLACIÓN. SALDO MIGRATORIO CON EL EXTRANJERO

Todas las comunidades y ciudades autónomas presentaron saldo migratorio positivo en valores absolutos durante 2017, excepto Región de Murcia. Nuestra comunidad tuvo un saldo positivo por valor de 103 personas.



***Precio medio por m<sup>2</sup> de vivienda libre.  
Extremadura. III trimestre 2018***

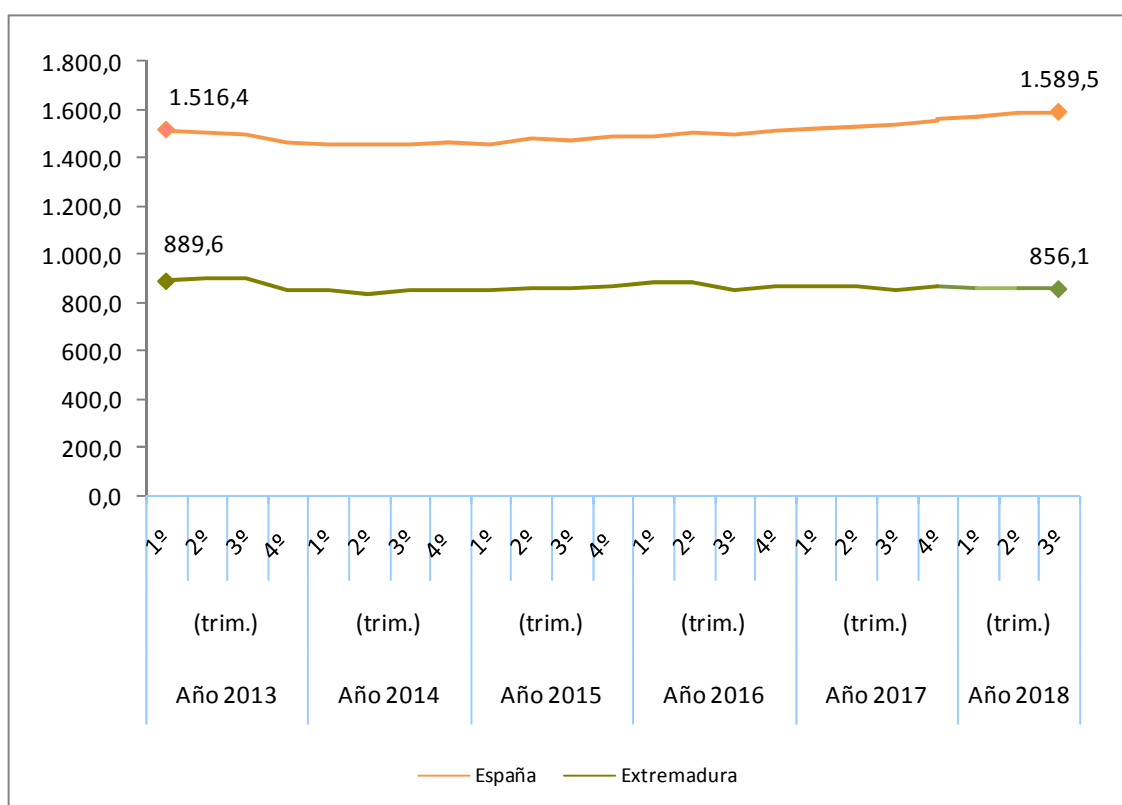

Fuente: Elaboración propia a partir de datos del Ministerio de Fomento

**Fecha actualización: 25/11/2018**

**CES Extremadura Informa. PRECIO MEDIO POR METROS CUADRADO DE VIVIENDA LIBRE.**

- El precio medio del metro cuadrado de la vivienda libre se situó en 856,1 euros en Extremadura en el tercer trimestre de 2018.
- En España fueron 1.589,5 euros por metro cuadrado.

***Transmisión de Derechos de la  
Propiedad. Venta vivienda libre y  
protegida. Extremadura.  
Septiembre 2018***

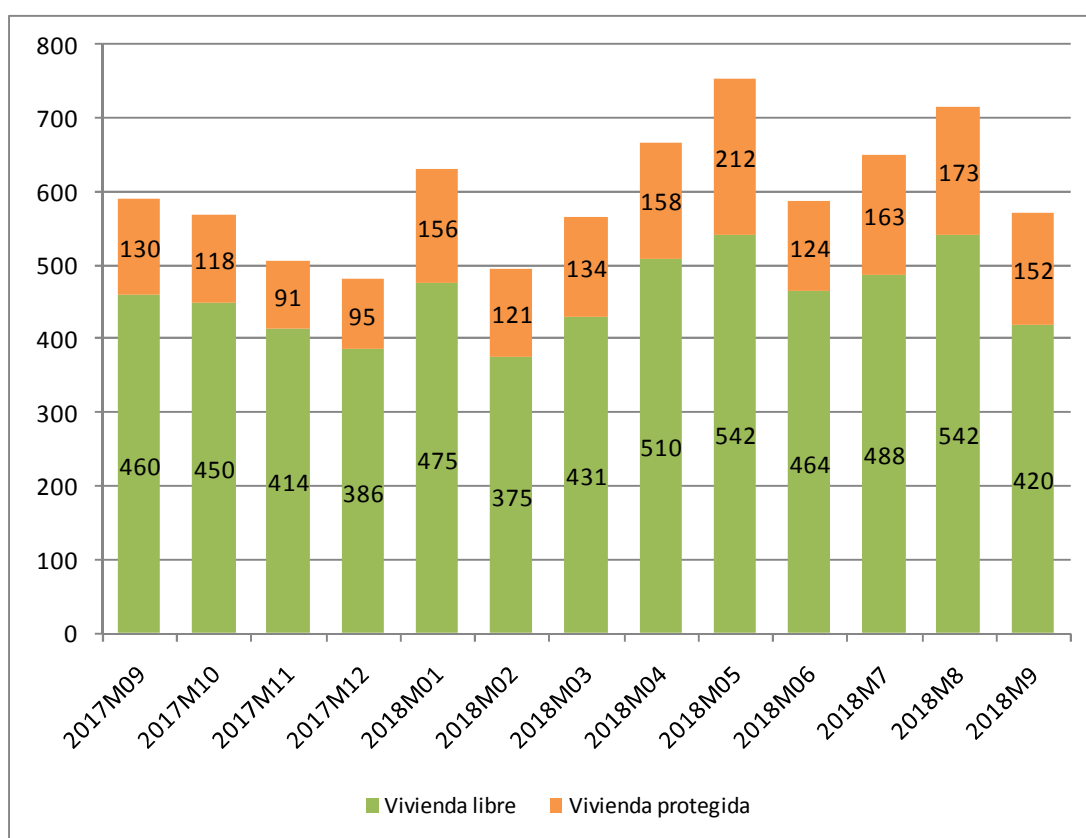

Fuente: Elaboración propia a partir de datos del INE

**Fecha de actualización: 13/11/2018**

**CES Extremadura Informa. TRANSMISIÓN DE DERECHOS DE LA PROPIEDAD.**

En el mes de septiembre de 2018 se produjeron en Extremadura 572 compraventas de viviendas, de las que 152 eran viviendas protegidas y 420 viviendas libres.

## *Transmisión de Derechos de la Propiedad. Venta de vivienda nueva y usada. Extremadura. Septiembre 2018*

Número de compraventa de viviendas nuevas y usadas registradas en Extremadura

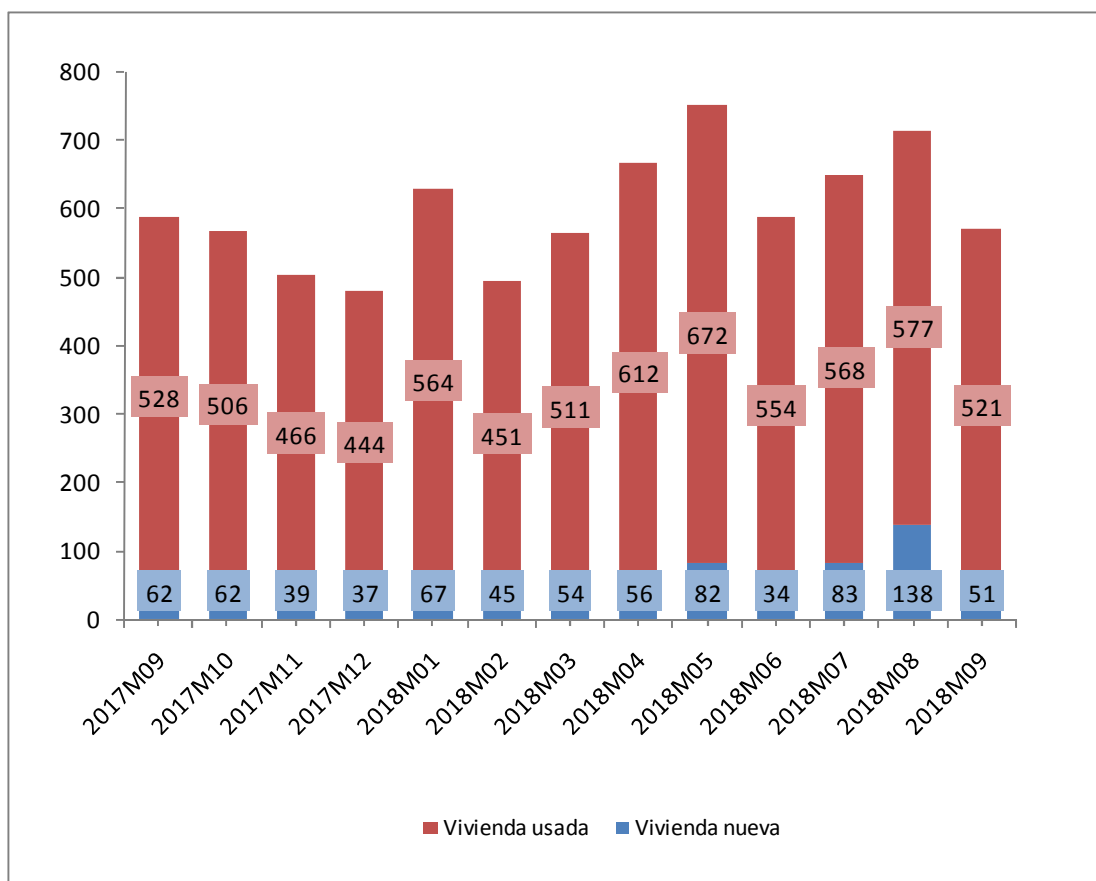

Fuente: Elaboración propia a partir de datos del INE

Fecha de actualización: 13/11/2018

### **CES Extremadura INFORMA. TRANSMISIÓN DE DERECHOS DE LA PROPIEDAD**

En Extremadura, en el mes de septiembre de 2018 se produjeron 572 compraventas de viviendas, de las que 51 eran viviendas nuevas y 521 eran viviendas usadas.

## *Hipotecas sobre viviendas. Septiembre 2018*

### Variación interanual (%) Número de hipotecas sobre viviendas Extremadura-España

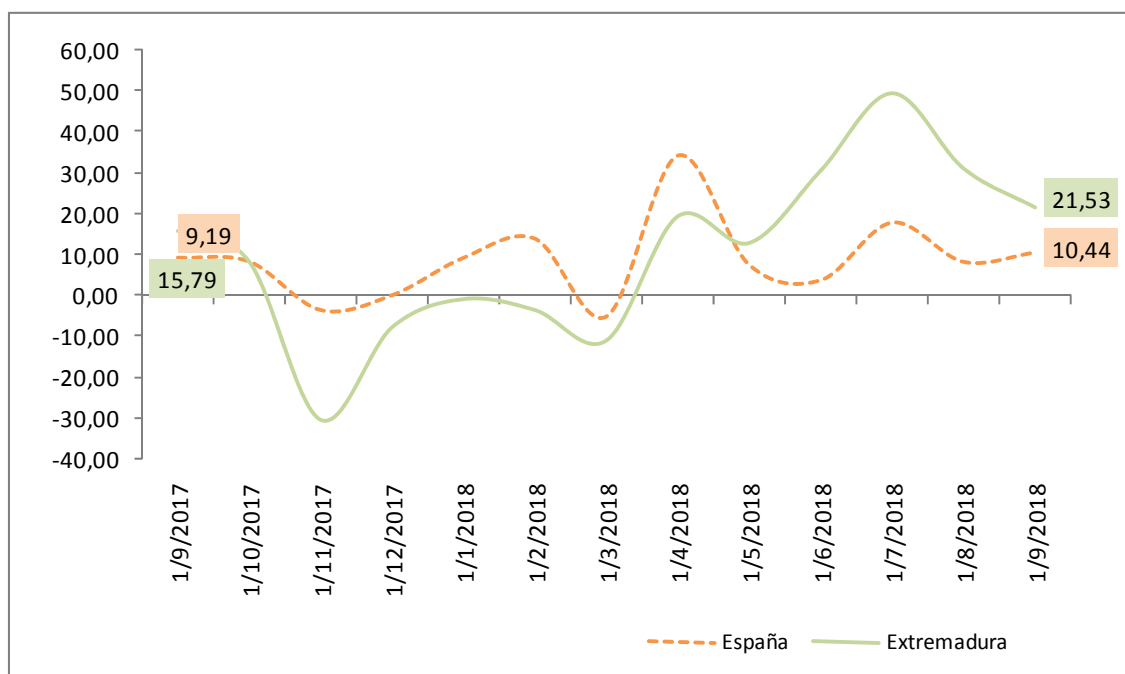

Fuente: Elaboración propia a partir de los datos del INE. Los datos son provisionales desde enero de 2017

**Fecha de actualización: 30/11/2018**

#### **CES Extremadura INFORMA. ESTADÍSTICA DE HIPOTECAS.**

- La variación interanual en el número de hipotecas sobre viviendas en Extremadura en el mes de septiembre fue de un 21,53%.
- En España esta variación fue de 10,44%.

## *Estadísticas sobre ejecuciones hipotecarias (II trimestre 2018)*

Tasa de ejecución hipotecaria de viviendas en el segundo trimestre de 2018 sobre el total de hipotecas constituidas de 2003 a 2017(%)

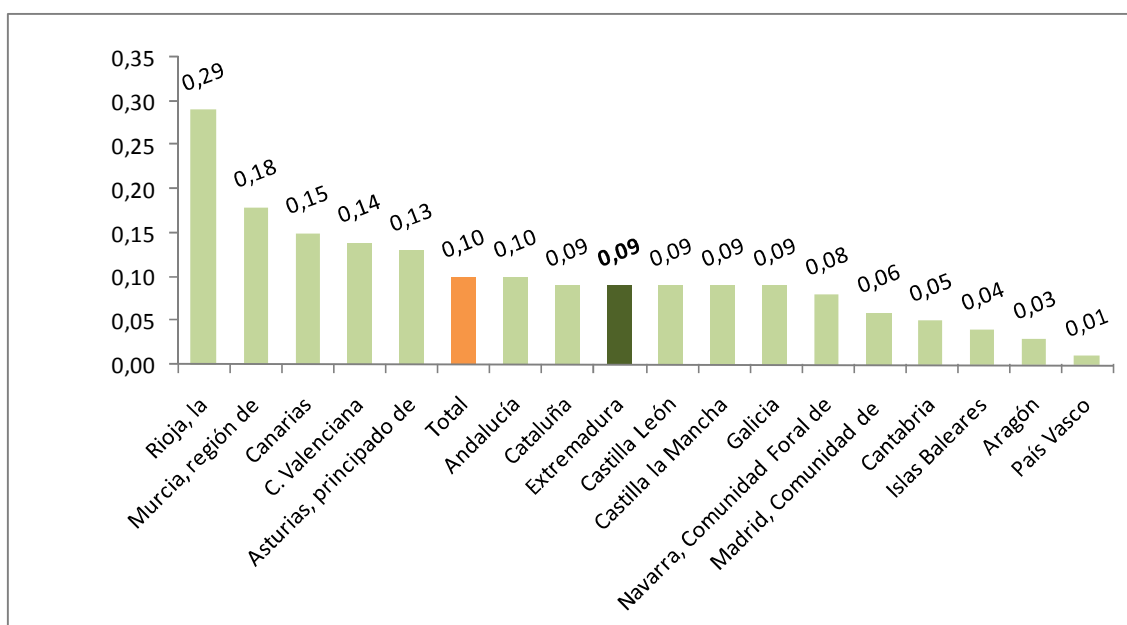

Fuente: Elaboración propia a partir de datos del INE

Fecha de actualización: 05/09/2018

### **CES Extremadura INFORMA. ESTADÍSTICA SOBRE EJECUCIONES HIPOTECARIAS.**

- El 0,09% de las hipotecas constituidas sobre viviendas en Extremadura en el periodo 2003-2017 han iniciado una ejecución hipotecaria en el segundo trimestre de 2018. En España fue de 0,10%.
- La Rioja (0,29%), Murcia (0,18%), y Canarias (0,15%) registran los valores más altos.
- Por otro lado, País Vasco (0,01%), Aragón (0,03%), e Islas Baleares (0,04%) presentan los valores más bajos.

## Pensiones contributivas Noviembre 2018

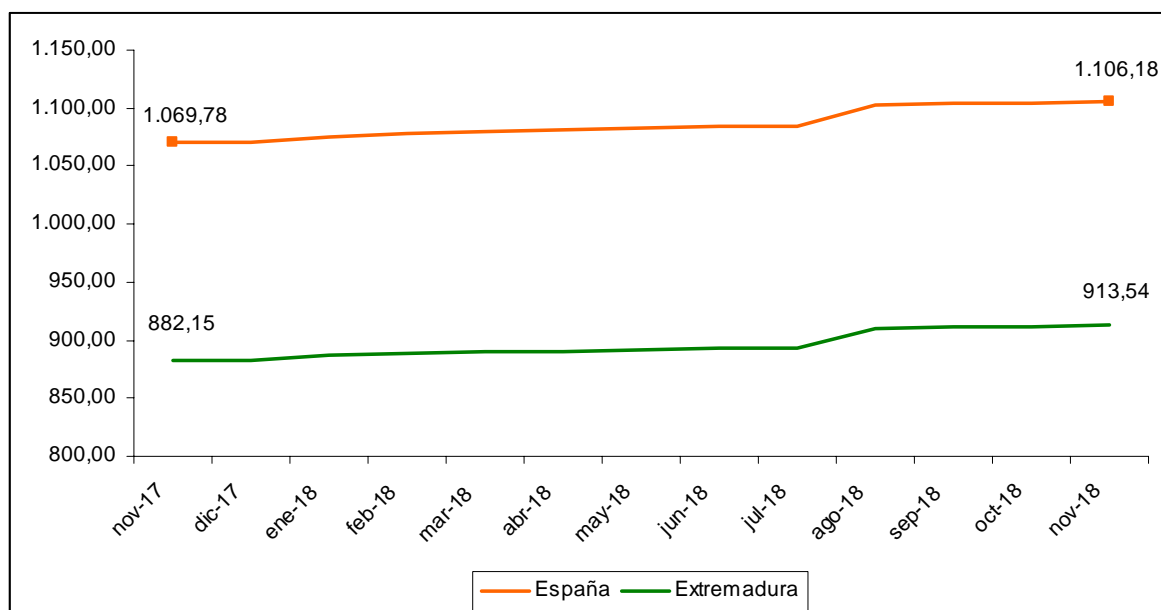

Fuente: Elaboración propia a partir de datos del Ministerio de Empleo y Seguridad Social.

**Fecha de actualización: 25/11/2018**

### CES Extremadura Informa. PENSIONES CONTRIBUTIVAS.

- La *cuantía media de la pensión de jubilación* alcanzó en Extremadura los 913,54 euros.
- En España, esta pensión llegó a los 1.106,18 euros.

## *Pensiones no contributivas de jubilación. Octubre 2018*

### Importe medio pensiones no contributivas de jubilación (Extremadura y España)

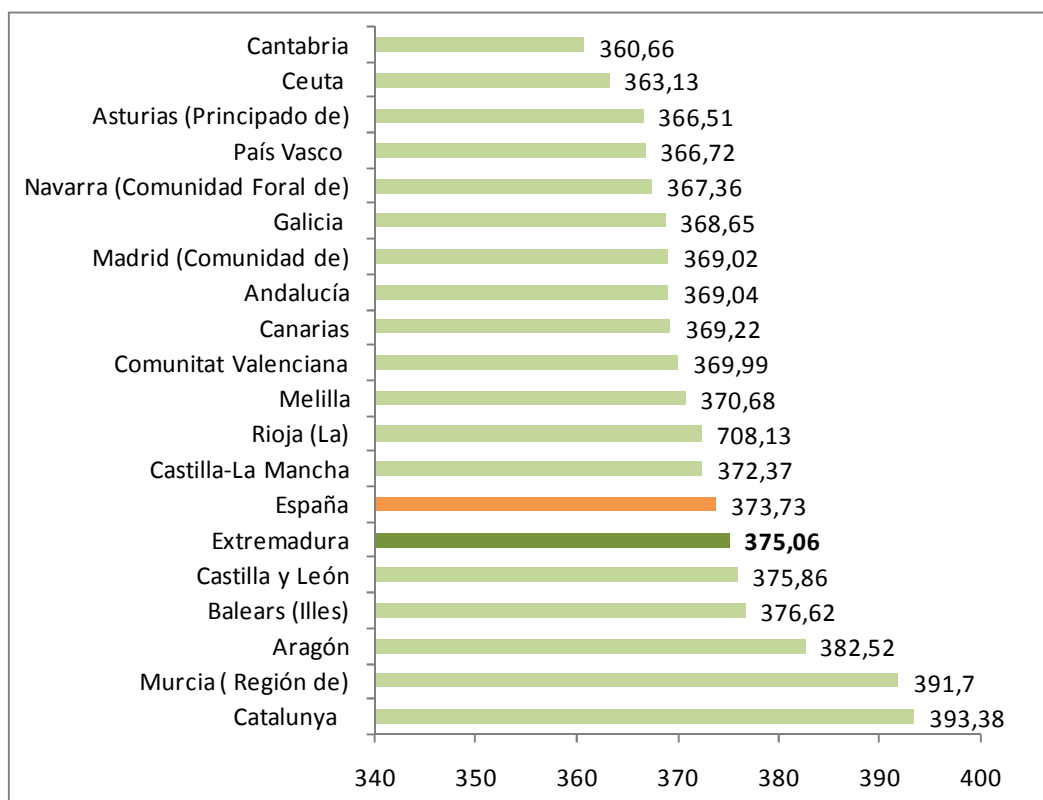

Fuente: Elaboración propia a partir de datos del Ministerio de Sanidad, Servicios Sociales e Igualdad. Instituto de Mayores y Servicios Sociales (IMSERSO)

**Fecha de actualización: 14/11/2018**

#### **CES de Extremadura INFORMA. PENSIONES NO CONTRIBUTIVAS DE JUBILACIÓN**

- En el mes de octubre había en Extremadura 5.553 PNC's de jubilación, lo que supuso el 2,16% del total de España.
- El importe medio de las PNC's de jubilación fue de 375,06 euros en Extremadura y de 373,73 euros en España.

## *Sistema para la Autonomía y Atención a la Dependencia. 31 de Octubre 2018*

Porcentaje de personas beneficiarias con prestación  
en relación a la población de las Comunidades Autónoma

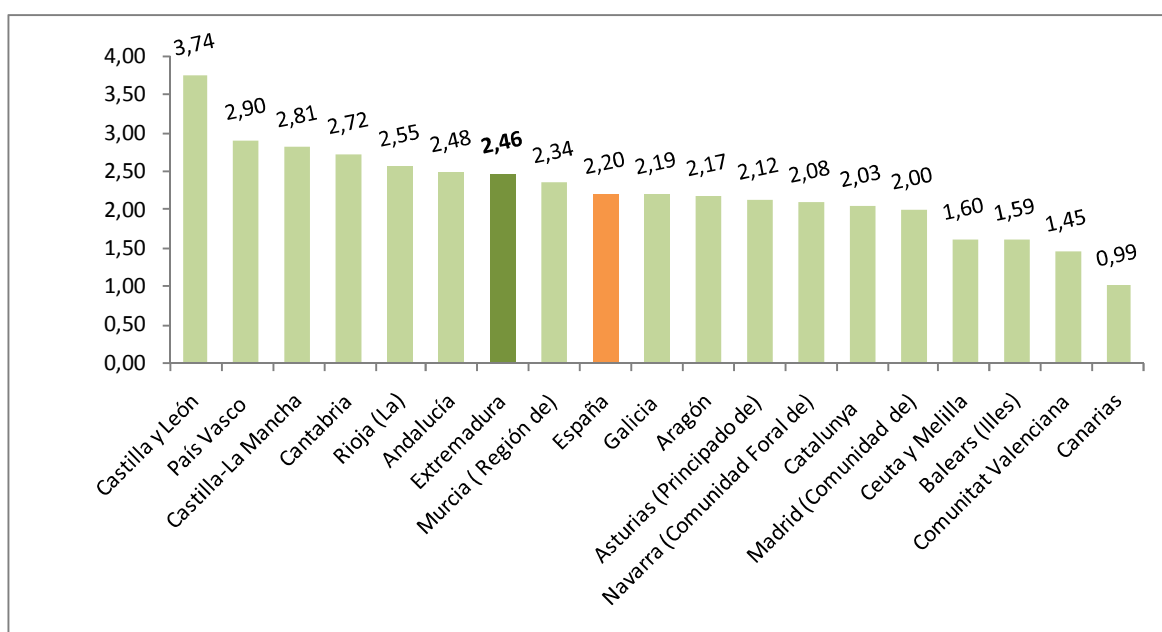

Fuente: Elaboración propia a partir de datos del Ministerio de Sanidad, Servicios Sociales e Igualdad. SAAD

**Fecha actualización: 20/11/2018**

### **CES Extremadura INFORMA. DEPENDENCIA. PERSONAS BENEFICIARIAS**

A 31 de octubre de 2018, hay en Extremadura un total de 26.619 personas beneficiarias con prestación (un 2,46% de la población). En la media española suman un total de 1.023.158 personas (un 2,20% de la población).



***Sistema para la Autonomía y Atención  
a la Dependencia. Solicitudes.  
31 de Octubre de 2018***

Porcentaje de solicitudes registradas en relación a la población  
de las Comunidades Autónomas

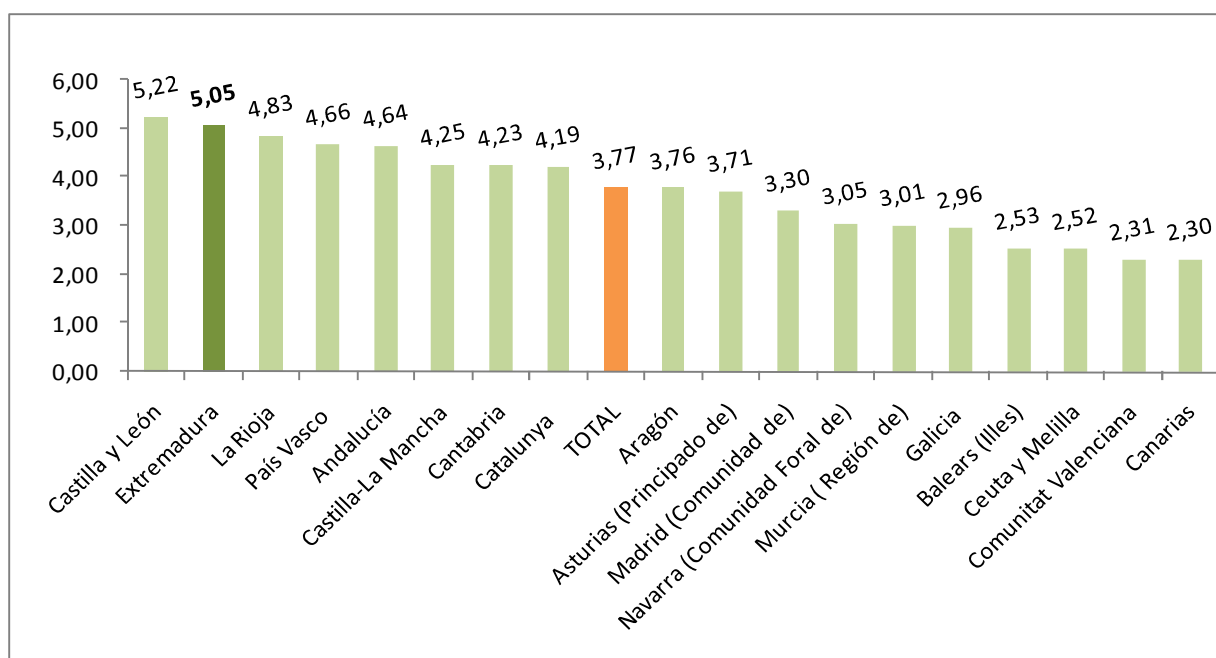

Fuente: Elaboración propia a partir de datos del Ministerio de Sanidad, Servicios Sociales e Igualdad. SAAD

**Fecha actualización: 20/11/2018**

**CES Extremadura INFORMA. DEPENDENCIA. SOLICITUDES REGISTRADAS**

A 31 de octubre de 2018, hay en Extremadura un total de 54.579 solicitudes registradas encontrándose por encima de la media española en cuanto a solicitudes en relación a la población (un 5,05% de la población en Extremadura y un 3,77% en la media española).

## *Encuesta de Presupuestos Familiares. Gasto medio por hogar. Extremadura 2016-2017*

### Distribución porcentual por grupos de gasto del gasto medio del hogar 2016-2017

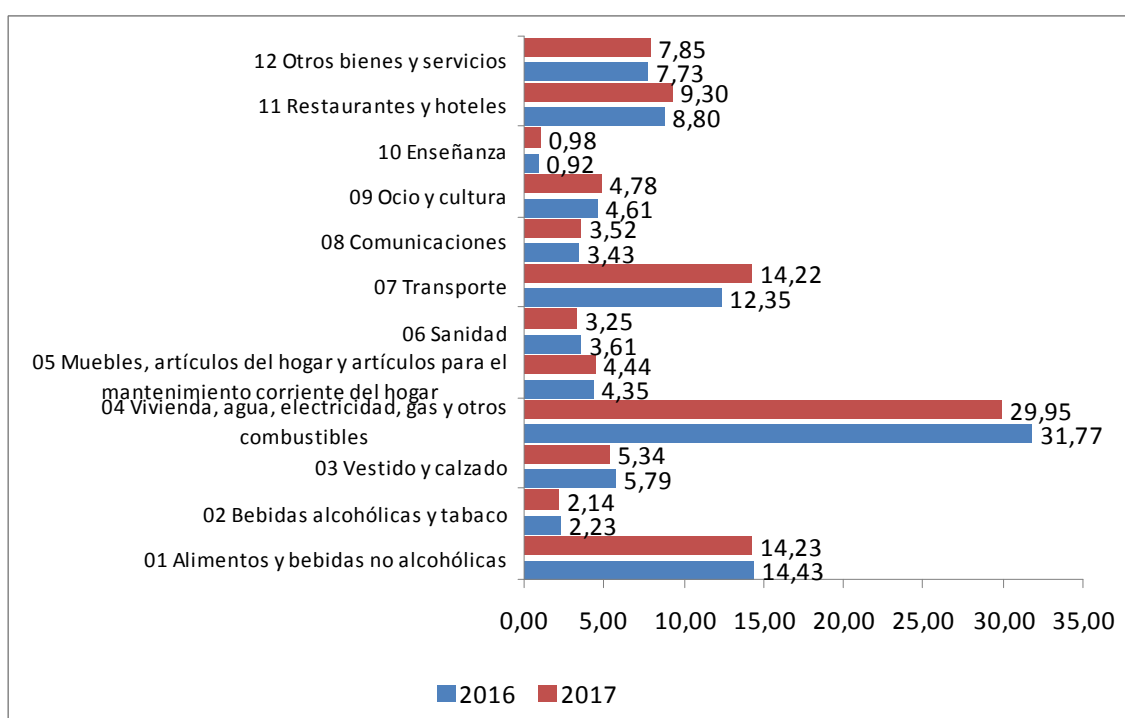

Fuente: Elaboración propia a partir de datos del INE. Encuesta de Presupuestos Familiares (EPH)

Fecha de actualización: 20/06/2018

#### **CES Extremadura INFORMA.** ENCUESTA DE PRESUPUESTOS FAMILIARES. GASTO MEDIO POR HOGAR

En el análisis por grupos de gasto, los hogares de Extremadura destinan el 31,77% de su presupuesto a gastos relacionados con la vivienda (este grupo incluye alquileres reales, gastos corrientes de agua, electricidad, gas, comunidad, reparaciones, calefacción, así como un alquiler estimado en aquellos casos en los que el hogar es propietario de la vivienda o disfruta en régimen de cesión), y el 14,43% a alimentos. En el último año el aumento más importante fue en los gastos destinados a vivienda y la reducción más significativa en transportes.

***Encuesta de Condiciones de Vida.  
Ingresos medios.  
Extremadura 2009-2016***

Ingresos por personas en Extremadura y España,  
2009-2016 (años de realización de la encuesta)

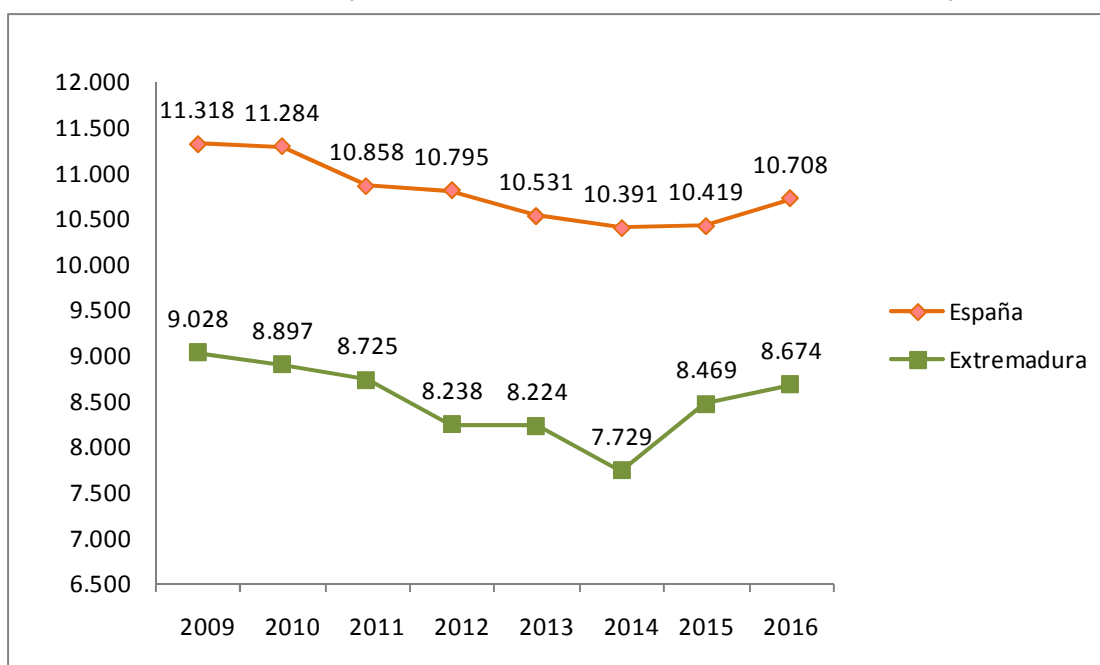

Fuente: Elaboración propia a partir de datos del INE. Encuesta de Condiciones de Vida

**Fecha de actualización: 27/04/2017**

**CES Extremadura INFORMA. ENCUESTA DE CONDICIONES DE VIDA. INGRESOS POR PERSONA**

En Extremadura, los **ingresos medios por persona**, muestran una evolución negativa desde el año 2009 aunque se puede observar una recuperación de los mismos en los dos últimos años. En 2016, pasan de los 8.469 euros del año anterior hasta los 8.674 euros de ingresos medios (correspondientes a 2015).

## *Encuesta de Condiciones de Vida. Riesgo de pobreza. Extremadura 2017*

Porcentaje de población en riesgo de pobreza en Extremadura y España, 2010-2017 (años de realización de la encuesta)

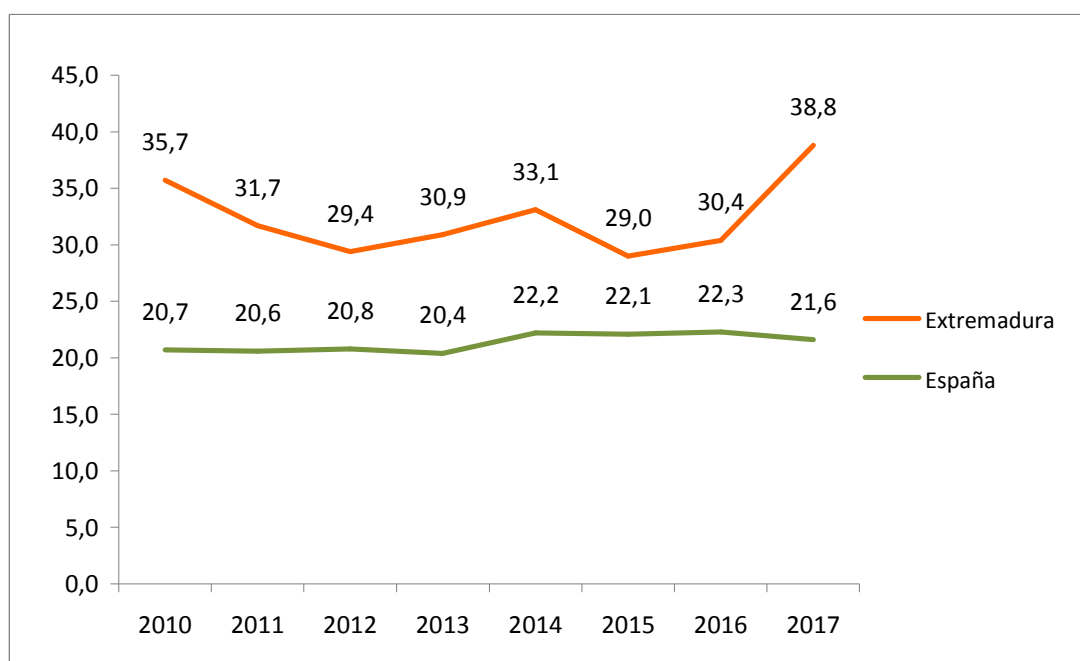

Fuente: Elaboración propia a partir de datos del INE. Encuesta de Condiciones de Vida

Fecha de actualización: 21/06/2017

### **CES Extremadura INFORMA.** ENCUESTA DE CONDICIONES DE VIDA. RIESGO DE POBREZA

El porcentaje de población por debajo del umbral de riesgo de pobreza aumentó en Extremadura respecto al año anterior. La población en riesgo de pobreza es un indicador relativo que mide la desigualdad. No mide pobreza absoluta, sino cuántas personas tienen ingresos bajos en relación al conjunto de la población. Así, el 21,6% de la población residente en España estaba por debajo del umbral de la pobreza, frente al 22,3% registrado el año anterior. En Extremadura este porcentaje fue de 38,8% frente al 30,4% del año anterior.



Consejo  
Económico y  
Social de  
Extremadura

# NORMAS DE INTERÉS PUBLICADAS



# **BOLETÍN OFICIAL DEL ESTADO**

## **NORMAS DE INTERÉS PUBLICADAS. NOVIEMBRE 2018**

### **Impuesto sobre Transmisiones Patrimoniales y Actos Jurídicos Documentados**

Real Decreto-ley 17/2018, de 8 de noviembre, por el que se modifica el Texto refundido de la Ley del Impuesto sobre Transmisiones Patrimoniales y Actos Jurídicos Documentados, aprobado por el Real Decreto Legislativo 1/1993, de 24 de septiembre.

**B.O.E. nº 271. 9 de noviembre de 2018**

<https://www.boe.es/boe/dias/2018/11/09/>

# DIARIO OFICIAL DE EXTREMADURA

## NORMAS DE INTERÉS PUBLICADAS. NOVIEMBRE 2018

**Sociedades.-** Ley 9/2018, de 30 de octubre, de sociedades cooperativas de Extremadura.

**D.O.E. nº 213. 2 de noviembre de 2018.**

<http://doe.gobex.es/ultimosdoe/mostrardoe.php?fecha=20181102>

**Fomento del empleo. Subvenciones.-** Orden de 29 de octubre de 2018 por la que se convoca la concesión de subvenciones destinadas a la prórroga de la contratación de Agentes de Empleo y Desarrollo Local del ámbito de la Comunidad Autónoma de Extremadura, correspondiente al ejercicio 2018-2019.

**D.O.E. nº 218. 9 de noviembre de 2018.**

<http://doe.gobex.es/ultimosdoe/mostrardoe.php?fecha=20181109>

**Protección Civil. Subvenciones.-** Decreto 184/2018, de 7 de noviembre, por el que se establecen las bases reguladoras de las subvenciones en materia de protección civil en el ámbito de la Comunidad Autónoma de Extremadura.

**D.O.E. nº 219. 12 de noviembre de 2018.**

<http://doe.gobex.es/ultimosdoe/mostrardoe.php?fecha=20181112>

**Inserción laboral.-** Orden de 30 de octubre de 2018 por la que se convocan las pruebas para la obtención del certificado de superación de competencias clave necesarias para el acceso a los certificados de profesionalidad de nivel 2 y 3 en la Comunidad Autónoma de Extremadura para el curso 2018/2019.

**D.O.E. nº 220. 13 de noviembre de 2018.**

<http://doe.gobex.es/ultimosdoe/mostrardoe.php?fecha=20181113>

**Acción social. Subvenciones.-** Decreto 188/2018, de 13 de noviembre, por el que se establecen las bases reguladoras de subvenciones para la financiación de programas de interés general en la Comunidad Autónoma de Extremadura con cargo a la asignación tributaria del 0,7% del Impuesto sobre la Renta de las Personas Físicas.

**D.O.E. nº 224. 19 de noviembre de 2018.**

<http://doe.gobex.es/ultimosdoe/mostrardoe.php?fecha=20181119>

**Tercer Sector Social.-** Ley 10/2018, de 22 de noviembre, del Tercer Sector Social de Extremadura.

**D.O.E. nº 230. 27 de noviembre de 2018.**

<http://doe.gobex.es/ultimosdoe/mostrardoe.php?fecha=20181127>

**Fomento del empleo. Subvenciones.-** Resolución de 30 de octubre de 2018, de la Dirección Gerencia, por la que se da publicidad a las subvenciones concedidas para el fomento de la contratación indefinida en la Comunidad Autónoma de Extremadura durante el ejercicio 2017.

**D.O.E. nº 230. 27 de noviembre de 2018.**

<http://doe.gobex.es/ultimosdoe/mostrardoe.php?fecha=20181127>

**Igualdad de género. Subvenciones.-** Resolución de 30 de octubre de 2018, de la Dirección Gerencia, por la que se da publicidad a las subvenciones concedidas para fomentar la igualdad de género en el empleo en la Comunidad Autónoma de Extremadura durante el ejercicio de 2017.

**D.O.E. nº 230. 27 de noviembre de 2018.**

<http://doe.gobex.es/ultimosdoe/mostrardoe.php?fecha=20181127>

**Fomento del empleo. Subvenciones.-** Resolución de 31 de octubre de 2018, de la Dirección Gerencia, por la que se da publicidad a las subvenciones concedidas para el fomento del empleo de personas con discapacidad en Centros Especiales de Empleo en el ámbito de la Comunidad Autónoma de Extremadura durante el ejercicio de 2017.

**D.O.E. nº 230. 27 de noviembre de 2018.**

<http://doe.gobex.es/ultimosdoe/mostrardoe.php?fecha=20181127>

**Fomento del empleo. Subvenciones.-** Resolución de 31 de octubre de 2018, de la Dirección Gerencia, por la que se da publicidad a las subvenciones concedidas para el fomento del empleo de las personas en situación de exclusión social a través de empresas de inserción de la Comunidad Autónoma de Extremadura durante el ejercicio de 2017.

**D.O.E. nº 230. 27 de noviembre de 2018.**

<http://doe.gobex.es/ultimosdoe/mostrardoe.php?fecha=20181127>

**Formación para el empleo. Subvenciones.-** Orden de 22 de noviembre de 2018 por la que se aprueba la convocatoria de subvenciones destinadas a financiar prácticas no laborales en empresas en el ámbito de la Comunidad Autónoma de Extremadura.

**D.O.E. nº 232. 29 de noviembre de 2018.**

<http://doe.gobex.es/ultimosdoe/mostrardoe.php?fecha=20181129>





Junta de Extremadura