



Consejo  
Económico y  
Social de  
Extremadura

# RAES

Revista de Actualidad Económica y Social

Junio 2019. Número 43



**DATOS DE LA  
ACTUALIDAD ECONÓMICA,  
LABORAL Y SOCIAL DE  
EXTREMADURA**

**NOTICIAS Y NORMAS DE  
INTERÉS PUBLICADAS**

REVISTA DE ACTUALIDAD ECONÓMICA Y SOCIAL

Publicación Electrónica

EDITA: CES DE EXTREMADURA

Avda. de Valhondo, 1, 4ª planta

cesextremadura@juntaex.es

Tel. 924009222

La reproducción de esta publicación está permitida

Citando su procedencia

# Índice

## Actualidad

Noticias	9
Actualidad Económica	13
• PIB Extremadura	14
• Deuda Pública	15
• Recaudación tributaria	16
• Licitación Pública	17
• Sociedades mercantiles	19
• Coste laboral total	21
• Índice de precios de consumo	22
• Índice de precios industriales	24
• Índice de producción industrial	25
• Índice de comercio al por menor	26
• Comercio exterior	27
• Ocupación hotelera	28
Actualidad Laboral	29
• Encuesta de población activa	30
• Paro registrado	32
• Afiliación a la Seguridad Social	34
• Contratos registrados	35
• Prestaciones por desempleo	36
• Huelgas y cierres patronales	37
• Mediación, arbitraje y conciliación	38
• Cooperativas y Sociedades Laborales	39
• Accidentes de trabajo	40
Actualidad Social	41
• Padrón municipal	42
• Movimiento natural de población	43
• Migraciones	46
• Compraventa de viviendas	48
• Hipotecas	51
• Prestaciones sociales	52
• Dependencia	55
• Presupuestos familiares	57
• Condiciones de vida	58
Normas de interés publicadas	60



## ACTUALIDAD



*Mª Mercedes Vaquera Mosquero  
Presidenta del CES de Extremadura*

### REUNIONES DE TRABAJO

**Participación en la reunión del Comité de Orientaciones de la Red Transnacional Atlántica (RTA) que tuvo lugar en Rennes (Francia) el 21 de Mayo.**

El objeto de esta reunión era analizar el impacto socioeconómico del corredor atlántico en materia de infraestructuras de transportes. Dentro de este Comité de Orientaciones tuvo lugar la renovación del Comité Ejecutivo.



Fuente: CES Extremadura  
Grupo de Trabajo del Comité de Orientaciones de la Red Transnacional Atlántica (RTA)

## Nuevo Comité Ejecutivo de la RTA

En este momento tuvo lugar la renovación del nuevo Comité Ejecutivo que está compuesto por la Presidencia que recayó en el Presidente del CES francés de la región de Bretaña, D. Patrick Plaza, país al que le correspondía y cuyo mandato comprenderá los próximos dos años.

A España le correspondía asumir dos vicepresidencias, que finalmente ostentaremos el Presidente del CES de Castilla y León, Germán Barrios, y nuestro propio CES. La tercera Vicepresidencia, la obtuvo el Presidente del Consejo Económico Ambiental de Pays de la Loire, D. Jacques Bodreau.



Fuente: CES Extremadura

De izquierda a derecha: D. German Barrios García (Presidente del CES Castilla y León), D. Patrick Plaza (Presidente del CES de Bretaña), D<sup>a</sup>. M<sup>a</sup>. Mercedes Vaquera Mosquero (Presidenta del CES Extremadura) y D. Jacques Bodreau (Presidente del CES Pays de Loire).

## Reunión del Grupo de Trabajo de la RTA

Se continuó avanzando en el trabajo que se está llevando a cabo sobre el impacto socioeconómico del corredor atlántico en materia de infraestructuras de transportes.



## REPRESENTACIONES INSTITUCIONALES

### Asistencia a la Gala de entrega de la IV Edición Premios al Turismo Extremeño "Gente Viajera"

El 8 de Mayo tuvo lugar esta Gala organizada por Atresmedia y Radio Extremadura y que se celebró en el Palacio de Mayoralgo (sede de Liberbank) en Cáceres.

### Asistencia a la ceremonia de entrega del Premio Europeo Carlos V

El 9 de mayo de 2019, Día de Europa, bajo la presidencia de Su Majestad el Rey, tuvo lugar la ceremonia de entrega del Premio Europeo Carlos V a los Itinerarios Culturales del Consejo de Europa, acto que se desarrolló en el Real Monasterio de Yuste (Cuacos de Yuste).

## **Otras Actividades**

Al margen de estas actividades, la Comisión de Desarrollo Regional del CES continúa desarrollando los trabajos de elaboración de la Memoria Socioeconómica de Extremadura correspondiente al año 2018 y la Memoria de actividades de este órgano consultivo, y la Comisión Permanente continúa trabajando en la elaboración del DAFO que formará parte del Informe que el Grupo de Trabajo de la Red Transnacional Atlántica está elaborando “Impulso Socioeconómico del Corredor Atlántico”.

*M<sup>a</sup> Mercedes Vaquera Mosquero  
Presidenta del CES de Extremadura*





Consejo  
Económico y  
Social de  
Extremadura

# NOTICIAS



### **El paro en el sector femenino ya duplica al masculino en la región**

Los sindicatos ponen el foco en la precariedad en sectores como la hostelería o los cuidados. La tasa de desempleo en las mujeres llega al 30,11%, en los hombres se queda en el 16,48%

2 de mayo de 2019

[https://www.elperiodicoextremadura.com/noticias/extremadura/paro-sector-femenino-ya-duplica-masculino-region\\_1160514.html](https://www.elperiodicoextremadura.com/noticias/extremadura/paro-sector-femenino-ya-duplica-masculino-region_1160514.html)

### **La matriculación de vehículos baja un 16% en abril en Extremadura**

Las matriculaciones de turismos y todoterrenos se han situado en Extremadura en 1.043 unidades durante el pasado mes de abril, lo que supone un descenso del 16 por ciento en comparación con el mismo mes del año anterior.

3 de mayo de 2019

[https://www.elperiodicoextremadura.com/noticias/extremadura/matriculacion-vehiculos-baja-16-abril-extremadura\\_1160726.html](https://www.elperiodicoextremadura.com/noticias/extremadura/matriculacion-vehiculos-baja-16-abril-extremadura_1160726.html)

### **Extremadura registra 3.878 parados menos durante el mes de abril**

El desempleo se sitúa en 97.905 personas sin trabajo en la región

6 de mayo de 2019

<https://www.hoy.es/extremadura/extremadura-registra-3878-20190506092426-nt.html>

### **Renfe da prioridad a Extremadura con la compra de los 105 nuevos trenes de media distancia**

El consejo de administración de Renfe ha aprobado este martes la licitación de compra de hasta **105 trenes de media distancia** (43 en firme y 62 opcionales) y, según la operadora, se priorizará su puesta en funcionamiento en zonas de especial atención como **Extremadura** y Teruel.

7 de mayo de 2019

[https://www.elperiodicoextremadura.com/noticias/extremadura/renfe-da-prioridad-extremadura-compra-105-nuevos-trenes-media-distancia\\_1161643.html](https://www.elperiodicoextremadura.com/noticias/extremadura/renfe-da-prioridad-extremadura-compra-105-nuevos-trenes-media-distancia_1161643.html)

### **La escasa inversión pública retrasaría a 2056 las grandes obras de la región**

Según Seopan y Sener, al ritmo actual de contratación serían necesarios 37 años para autovías y depuradoras. Las constructoras identifican 31 proyectos prioritarios por valor de 1.739 millones que instan a ejecutar ya

9 de mayo de 2019

[https://www.elperiodicoextremadura.com/noticias/extremadura/escasa-inversion-publica-retrasaria-2056-grandes-obras-region\\_1161972.html](https://www.elperiodicoextremadura.com/noticias/extremadura/escasa-inversion-publica-retrasaria-2056-grandes-obras-region_1161972.html)

## **La licitación pública de obra civil ascendió a 362 millones en Extremadura**

La licitación pública de obra civil ascendió a 362 millones de euros en 2018, lo que supone un aumento del 73% en relación al año anterior (a nivel nacional subió un 34 %), según datos facilitados por la patronal de la construcción, Seopan.

9 de mayo de 2019

[https://www.elperiodicoextremadura.com/noticias/extremadura/licitacion-publica-obra-civil-ascendio-362-millones-extremadura\\_1161881.html](https://www.elperiodicoextremadura.com/noticias/extremadura/licitacion-publica-obra-civil-ascendio-362-millones-extremadura_1161881.html)

## **Los municipios podrán subir el IBI un 50% a más de 100.000 viviendas vacías**

La medida se recoge en un decreto del Gobierno central y busca incentivar el mercado del alquiler. Para declarar una casa desocupada se tendrán en cuenta el padrón y los recibos eléctricos o de agua

13 de mayo de 2019

[https://www.elperiodicoextremadura.com/noticias/extremadura/municipios-podran-subir-ibi-50-mas-100-000-viviendas-vacias\\_1162740.html](https://www.elperiodicoextremadura.com/noticias/extremadura/municipios-podran-subir-ibi-50-mas-100-000-viviendas-vacias_1162740.html)

## **La región gana 308 nuevos autónomos este año**

Extremadura ganó 308 autónomos en el primer cuatrimestre del año, un 0,4% más respecto a diciembre, y situó el total en los 80.618, según datos de la Federación Nacional de Asociaciones de Autónomos (ATA).

16 de mayo de 2019

[https://www.elperiodicoextremadura.com/noticias/extremadura/region-gana-308-nuevos-autonomos-ano\\_1163437.html](https://www.elperiodicoextremadura.com/noticias/extremadura/region-gana-308-nuevos-autonomos-ano_1163437.html)

## **Las obras de seis plantas fotovoltaicas en Extremadura generan 1.327 empleos**

1.327 empleos directos generan las obras de construcción de las seis plantas fotovoltaicas que Enel Green Power España (Endesa) instala en Extremadura.

17 de mayo de 2019

[https://www.elperiodicoextremadura.com/noticias/extremadura/obras-seis-plantas-fotovoltaicas-extremadura-generan-1-327-empleos\\_1163779.html](https://www.elperiodicoextremadura.com/noticias/extremadura/obras-seis-plantas-fotovoltaicas-extremadura-generan-1-327-empleos_1163779.html)

## **El enemigo es la despoblación**

Las proyecciones de población plantean que Extremadura estará por debajo del millón de habitantes en menos de quince años | Todos los partidos recogen en sus programas medidas contra el reto demográfico

20 de mayo de 2019

<https://www.hoy.es/elecciones/autonomicas-municipales/enemigo-despoblacion-20190520001908-ntvo.html>

**Las exportaciones de Extremadura crecen un 5,3% en marzo y alcanzan los 152,8 millones**

El 42% de las ventas al extranjero corresponden al sector alimentario'

21 de mayo de 2019

<https://www.hoy.es/extremadura/exportaciones-extremadura-crecen-20190521180710-nt.html>

**El gasto mensual en pensiones alcanza los 187 millones en Extremadura**

La pensión media es de 823,61 euros en la región

24 de mayo de 2019

<https://www.hoy.es/extremadura/gasto-mensual-pensiones-20190524104253-nt.html>

**El Banco Santander prevé cerrar 36 sucursales en Extremadura**

24 de mayo de 2019

<https://www.hoy.es/extremadura/banco-santander-preve-20190524202032-nt.html>

**Baja el número de hogares extremeños con problemas para llegar a fin de mes, pero aún son el 57%**

Más de un 15% de las familias tuvieron a todos sus miembros en paro en el año 2017, según el Instituto de Estadística de Extremadura

24 de mayo de 2019

<https://www.hoy.es/extremadura/baja-numero-hogares-20190528211229-nt.html>

# ACTUALIDAD ECONÓMICA

## ACTUALIDAD ECONÓMICA:

- \* PIB Extremadura
- \* Deuda pública
- \* Recaudación tributaria
- \* Licitación Oficial (SEOPAN)
- \* Sociedades mercantiles en Extremadura
- \* Coste laboral total
- \* Índice de Precios al Consumo
- \* Índice de precios industriales
- \* Índice de producción industrial
- \* Índice de Comercio al por menor
- \* Comercio exterior
- \* Ocupación hotelera

## Contabilidad Regional Trimestral de Extremadura. PIB Base 2010. IIIT 2015 – IV T 2018 (% variación anual)

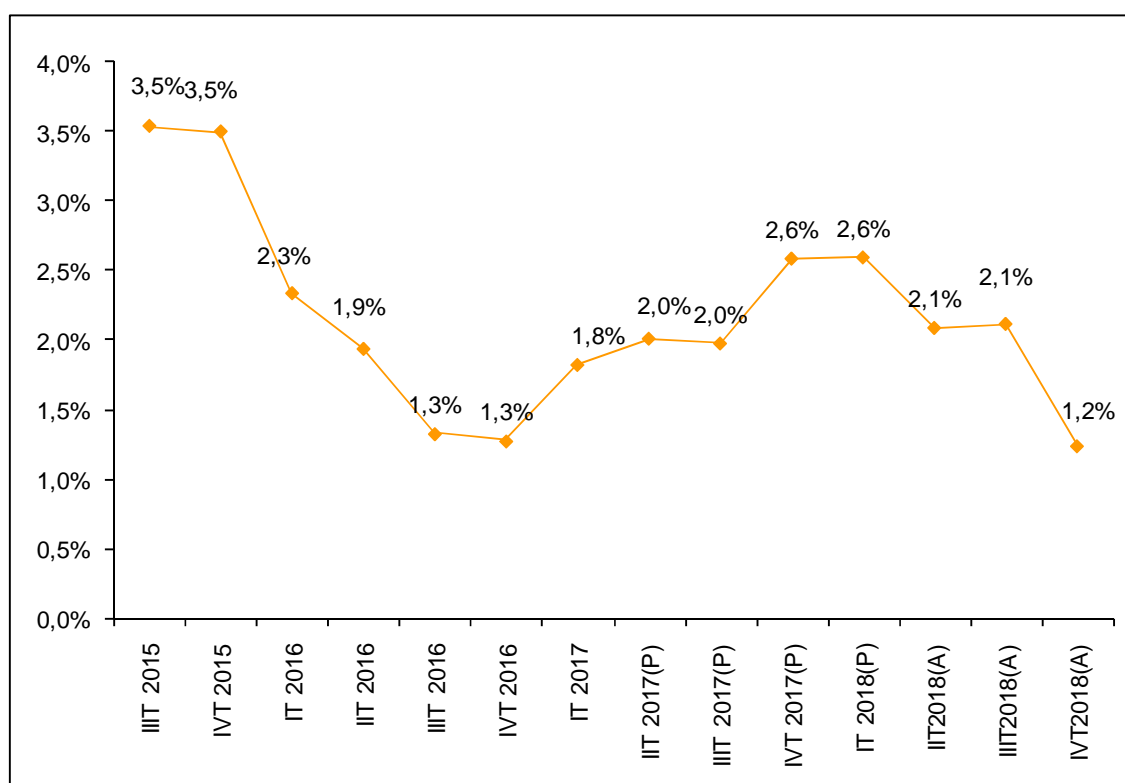

Fuente: Elaboración propia a partir de datos del Instituto de Estadística de Extremadura. (P) Provisional. (A) Avance.

Fecha de actualización: 07/05/2019.

### CES de Extremadura INFORMA. CONTABILIDAD REGIONAL TRIMESTRAL DE EXTREMADURA.

El Producto Interior Bruto (PIB) de Extremadura registró un crecimiento interanual del 1,2% en el cuarto trimestre de 2018 según los datos del Instituto de Estadística de Extremadura, 0,9 puntos inferior a lo registrado en el trimestre anterior.

**Deuda Pública de las CC.AA. en  
porcentaje del PIB<sub>pm</sub> [4º T 2018]**

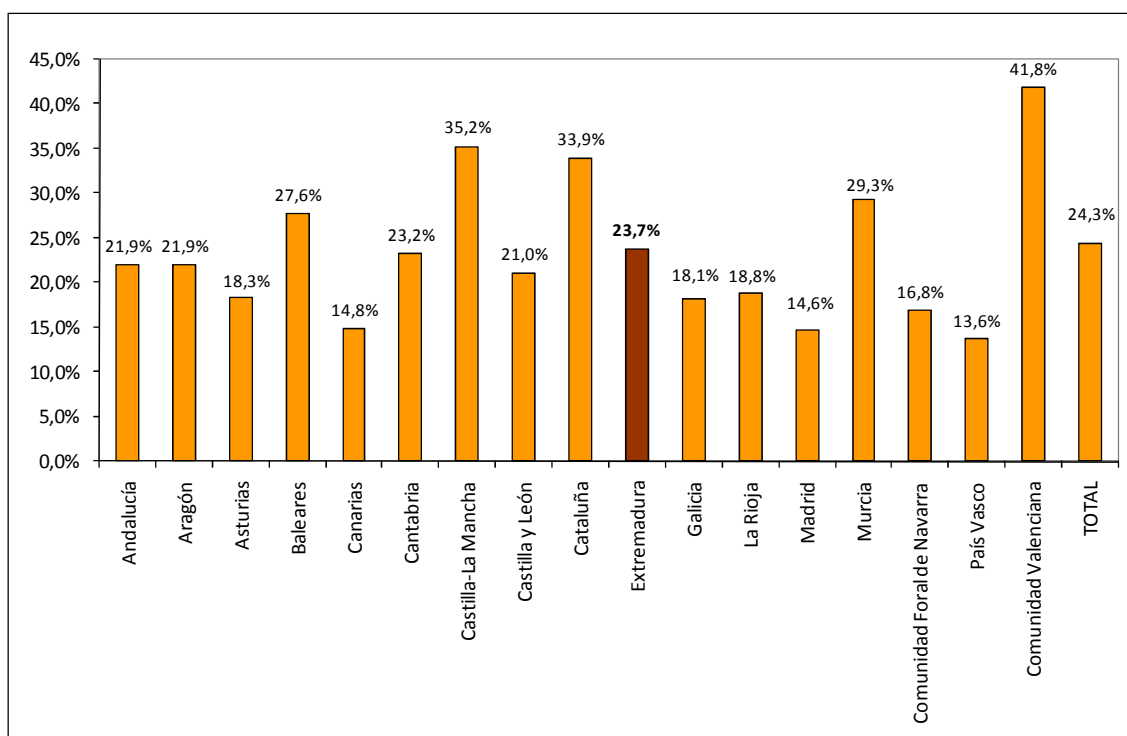

Fuente: Elaboración propia a partir de datos del Banco de España.

Fecha de actualización: 15/03/2019.

**CES de Extremadura INFORMA. DEUDA PÚBLICA POR COMUNIDADES AUTÓNOMAS.**

En Extremadura, la Deuda Pública en el cuarto trimestre de 2018 alcanzaba el 23,7% del PIB<sub>pm</sub> regional. En el conjunto nacional este indicador alcanzó el 24,3%.

## Recaudación tributaria en Extremadura [enero - abril 2019]

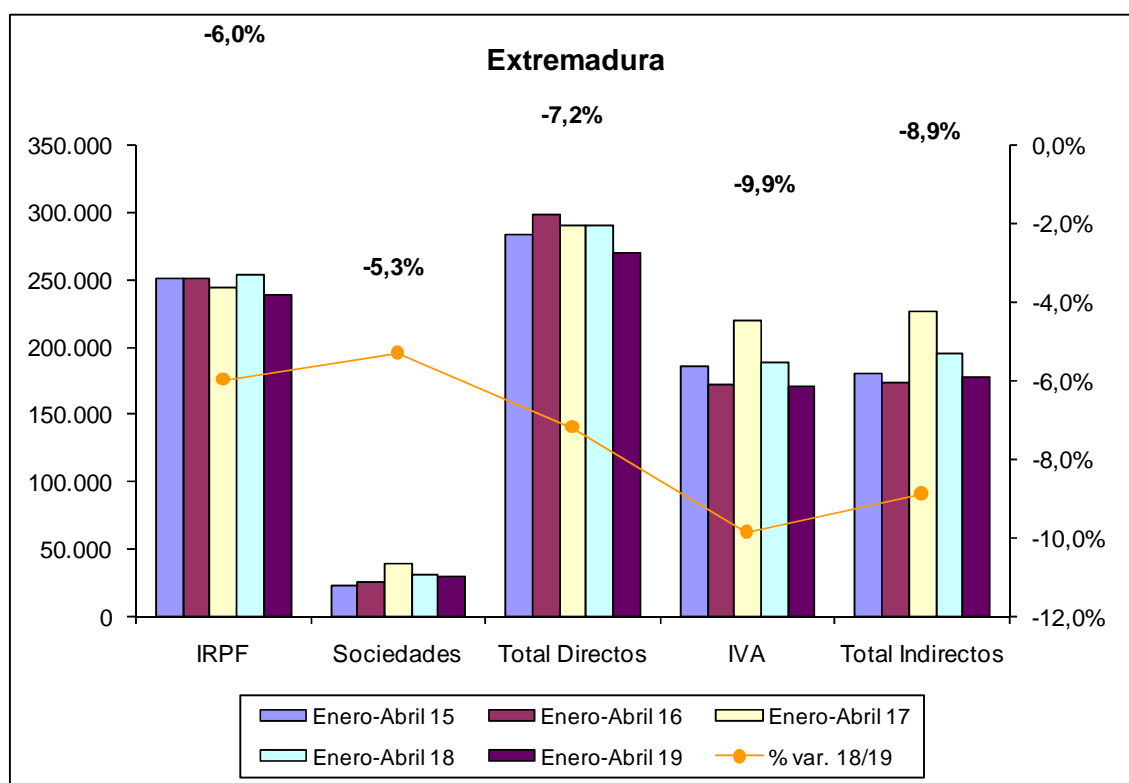

Fuente: Elaboración propia a partir de datos de la Agencia Tributaria.

Fecha de actualización: 28/05/2019.

### CES de Extremadura INFORMA. RECAUDACIÓN DE TRIBUTOS.

La recaudación de impuestos directos en Extremadura hasta abril de 2019 disminuyó un 7,2% respecto al año anterior. En el caso de los impuestos indirectos se produjo una disminución del 8,9%.



## Recaudación tributaria en España [enero - abril 2019]

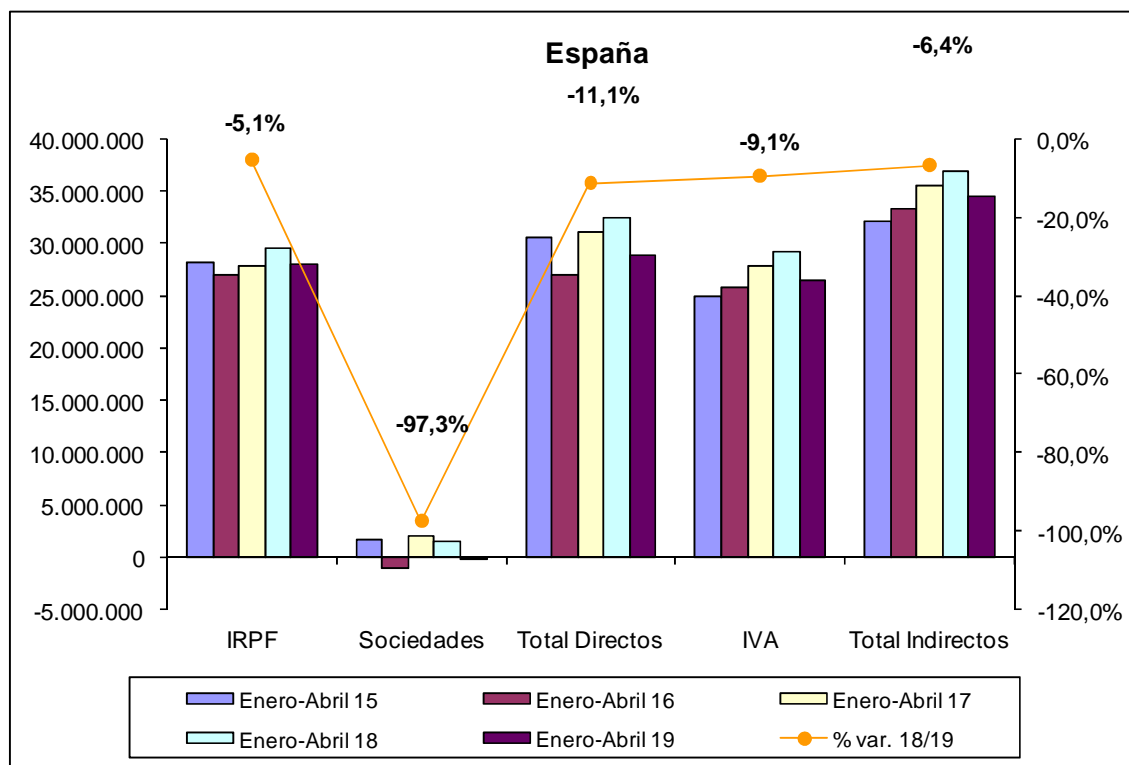

Fuente: Elaboración propia a partir de datos de la Agencia Tributaria.

Fecha de actualización: 28/05/2019.

### CES de Extremadura INFORMA. RECAUDACIÓN DE TRIBUTOS.

La recaudación de impuestos directos en España hasta abril de 2019 disminuyó un 11,1% respecto al año anterior. En el caso de los impuestos indirectos se produjo una disminución del 6,4%.

## Licitación Pública en Extremadura [abril 2014-19]

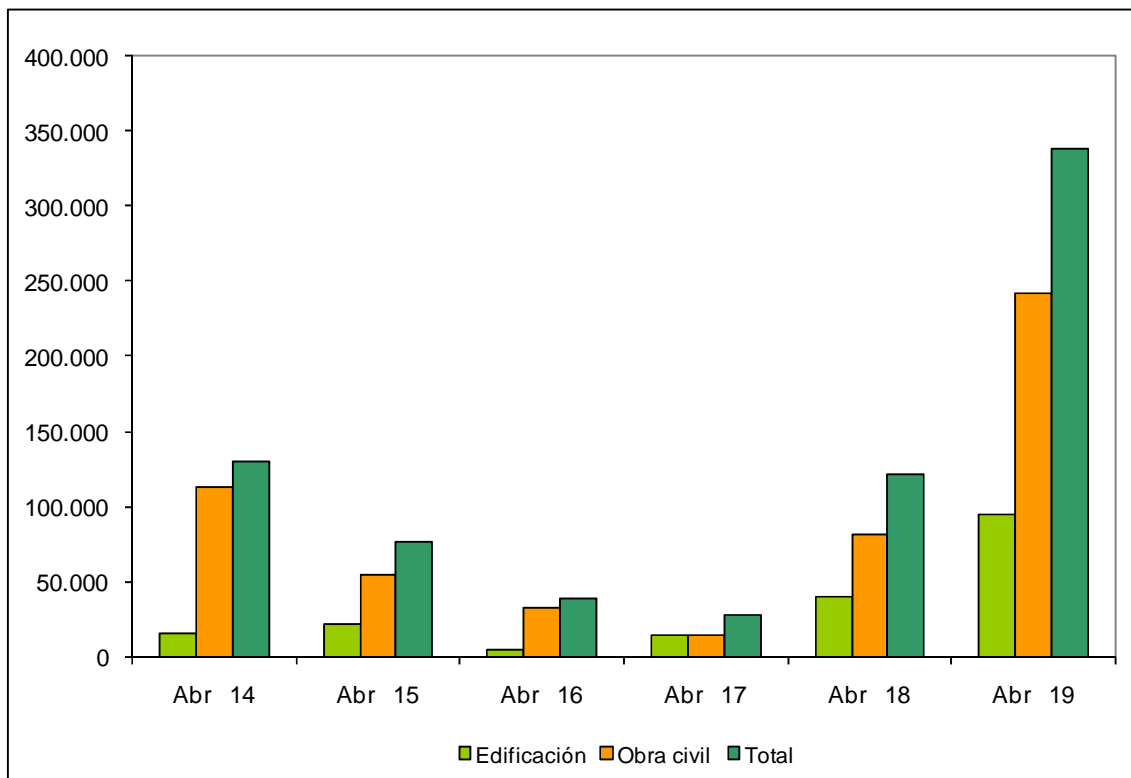

Fuente: Elaboración propia a partir de datos del SEOPAN.

Fecha de actualización: 27/05/2019.

### CES de Extremadura INFORMA. LICITACIÓN PÚBLICA EN EXTREMADURA.

La licitación pública en edificación aumentó un 137,18% en el mes de abril de 2019 respecto al mismo período de 2018, mientras que la obra civil aumentó un 197,52%, por lo que la licitación total se incrementó un 177,60%.

## Licitación Pública en España [abril 2014-19]

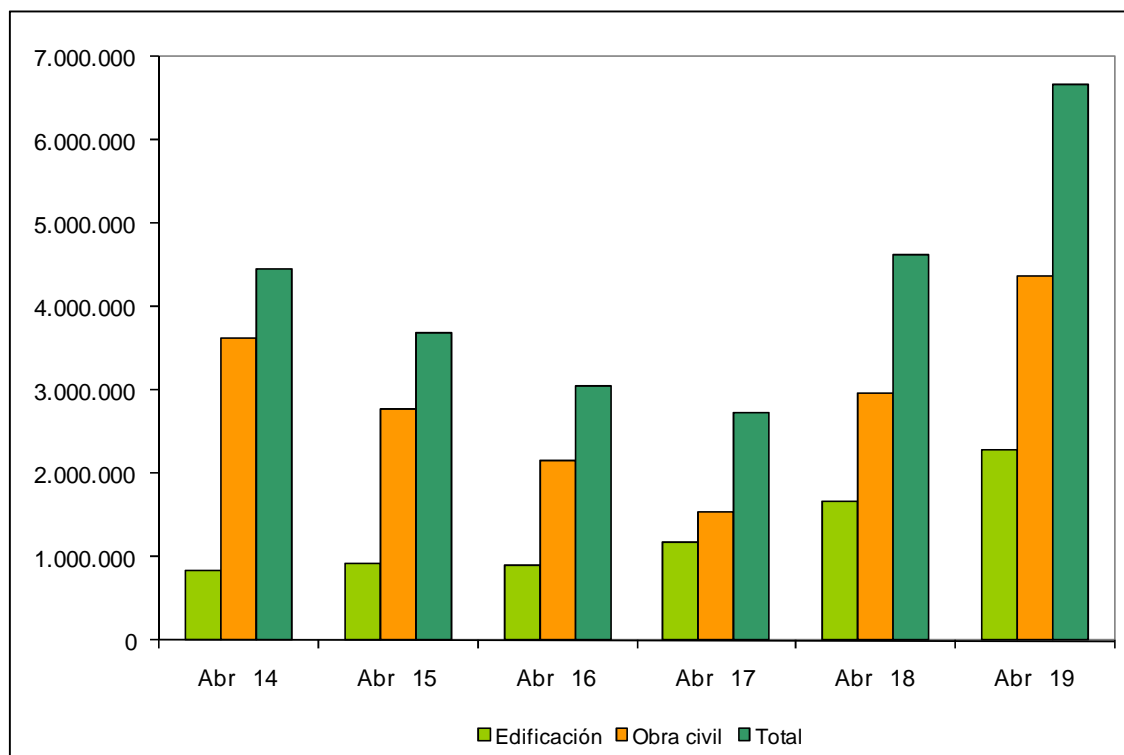

Fuente: Elaboración propia a partir de datos del SEOPAN.

Fecha de actualización: 27/05/2019.

### CES de Extremadura INFORMA. LICITACIÓN PÚBLICA EN ESPAÑA.

La licitación pública en edificación aumentó a nivel nacional un 38,24% en el mes de abril de 2019 respecto al mismo período de 2018. Por su parte, la obra civil aumentó un 47,47%, por lo que la licitación total se incrementó un 44,17%.

## Sociedades Mercantiles [marzo 2018 – marzo 2019]

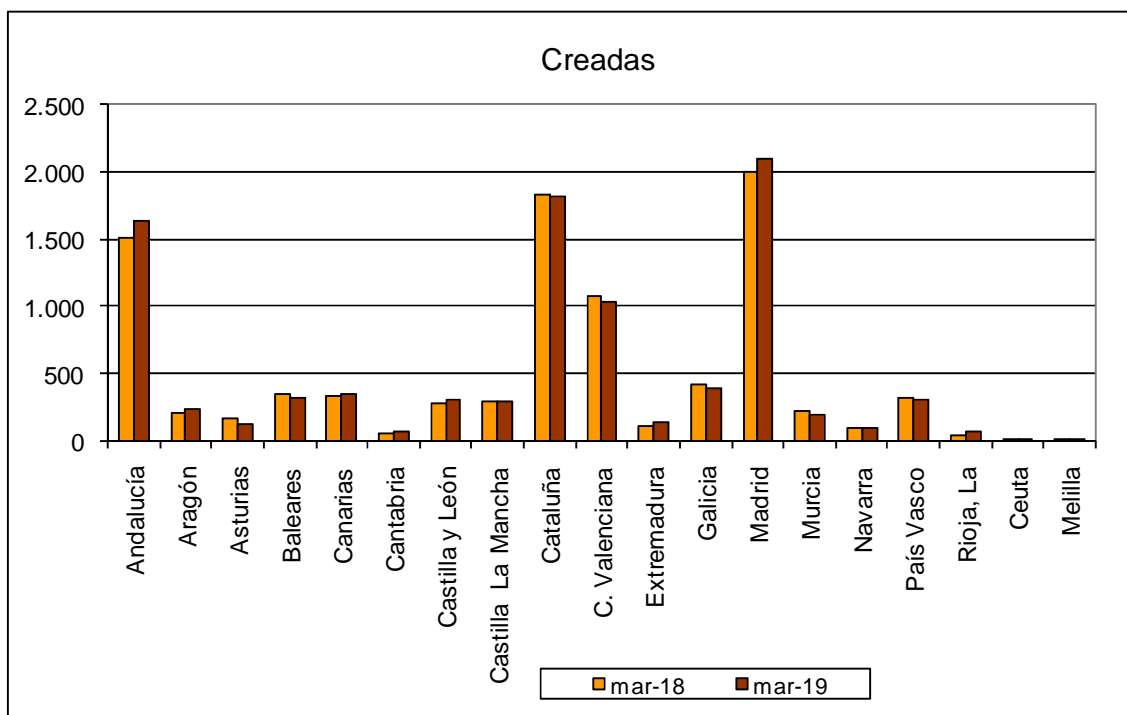

Fuente: Elaboración propia a partir de datos del INE.

Fecha de actualización: 10/05/2019.

### CES de Extremadura INFORMA. SOCIEDADES MERCANTILES.

En Extremadura, en marzo de 2019, el número de sociedades mercantiles creadas ascendió a 129 frente a las 107 que se crearon en marzo de 2018, lo que supuso un aumento del 20,56%. (La tasa en España fue 1,88%).

## Sociedades Mercantiles [marzo 2018 – marzo 2019]

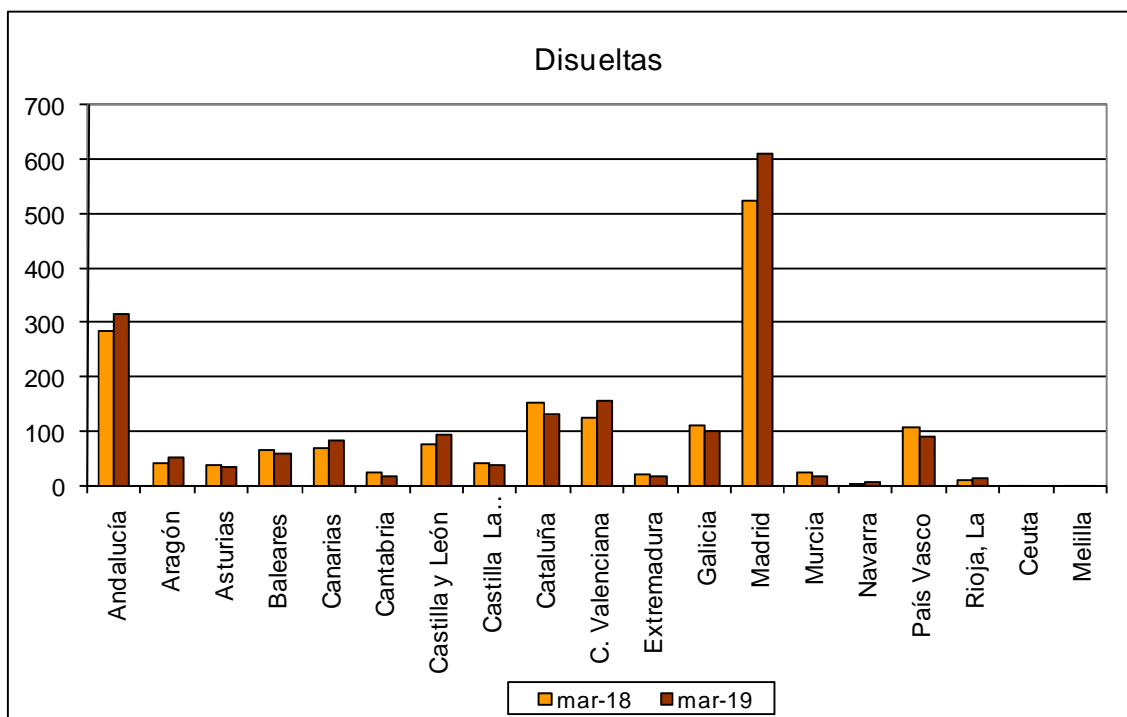

Fuente: Elaboración propia a partir de datos del INE.

Fecha de actualización: 10/05/2019.

### CES de Extremadura INFORMA. SOCIEDADES MERCANTILES.

En Extremadura, en marzo de 2019, el número de sociedades mercantiles disueltas ascendió a 19 frente a las 22 que se disolvieron en marzo de 2018, lo que supuso una disminución del 13,64%. (La tasa en España fue 5,52%)

## Coste Laboral Total [4T 2014 – 4T 2018]

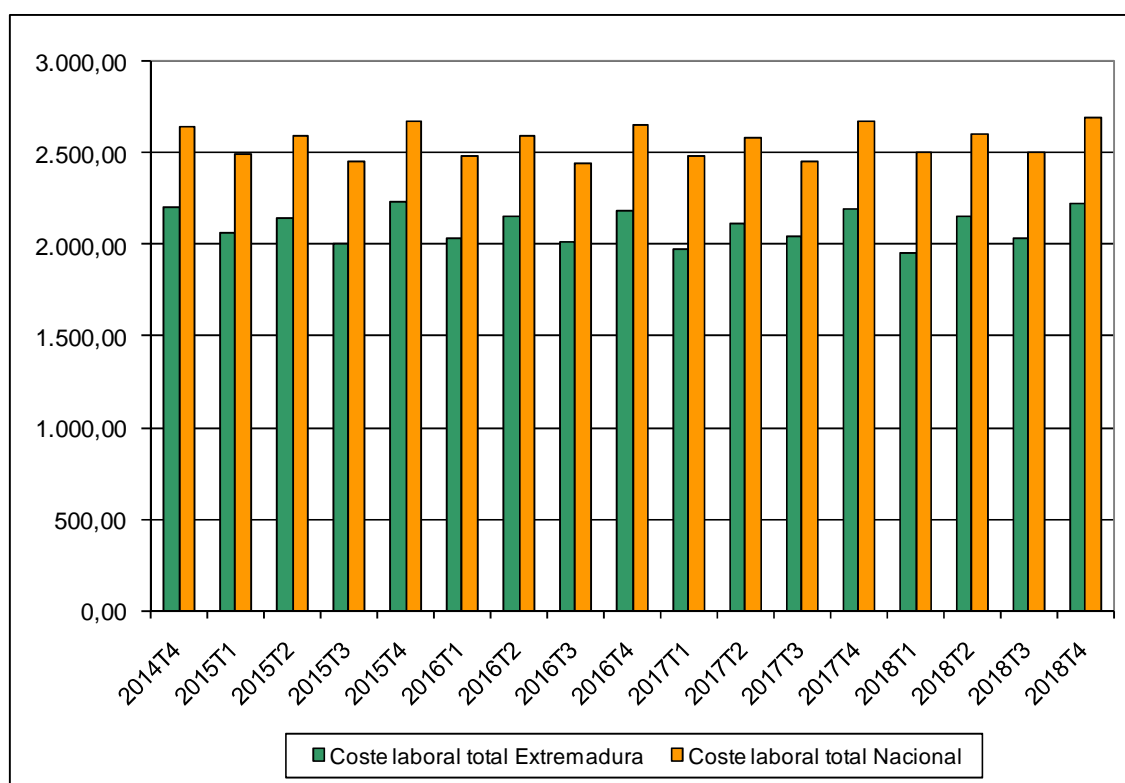

Fuente: Elaboración propia a partir de datos del INE.

Fecha de actualización: 19/03/2019.

### CES de Extremadura INFORMA. COSTES LABORALES.

En Extremadura, el coste laboral por trabajador y mes en el cuarto trimestre de 2018 alcanzó 2.223,88 €, lo que supuso un aumento del 1,42% respecto al mismo trimestre del año anterior. En el conjunto de España el coste alcanzó los 2.692,52 €, con un aumento del 0,89%. En Extremadura el coste es inferior a la media nacional en 468,64 €.

**Índices de precios de consumo  
(% variación anual)  
[abril 2018 – abril 2019]**

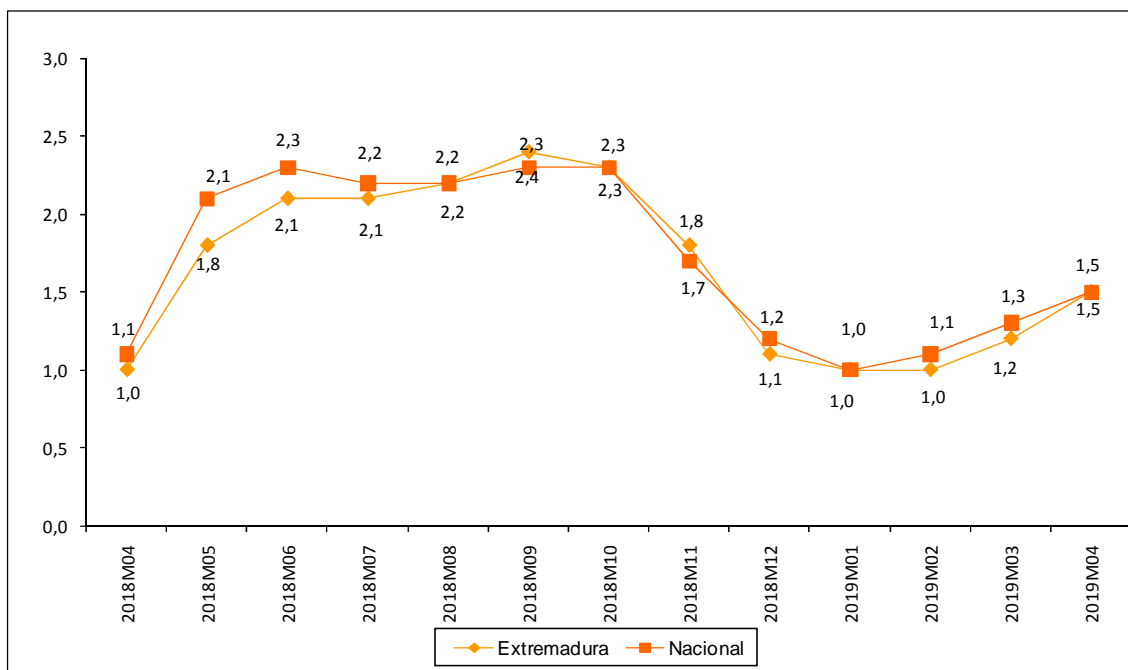

Fuente: Elaboración propia a partir de datos del INE.

Fecha de actualización: 14/05/2019.

**CES de Extremadura INFORMA. ÍNDICE DE PRECIOS DE CONSUMO.**

En Extremadura la variación anual del IPC en el mes de abril de 2019 se situó en el 1,5%, igual que a nivel nacional.

**Inflación subyacente  
(% variación anual)  
[abril 2018 – abril 2019]**

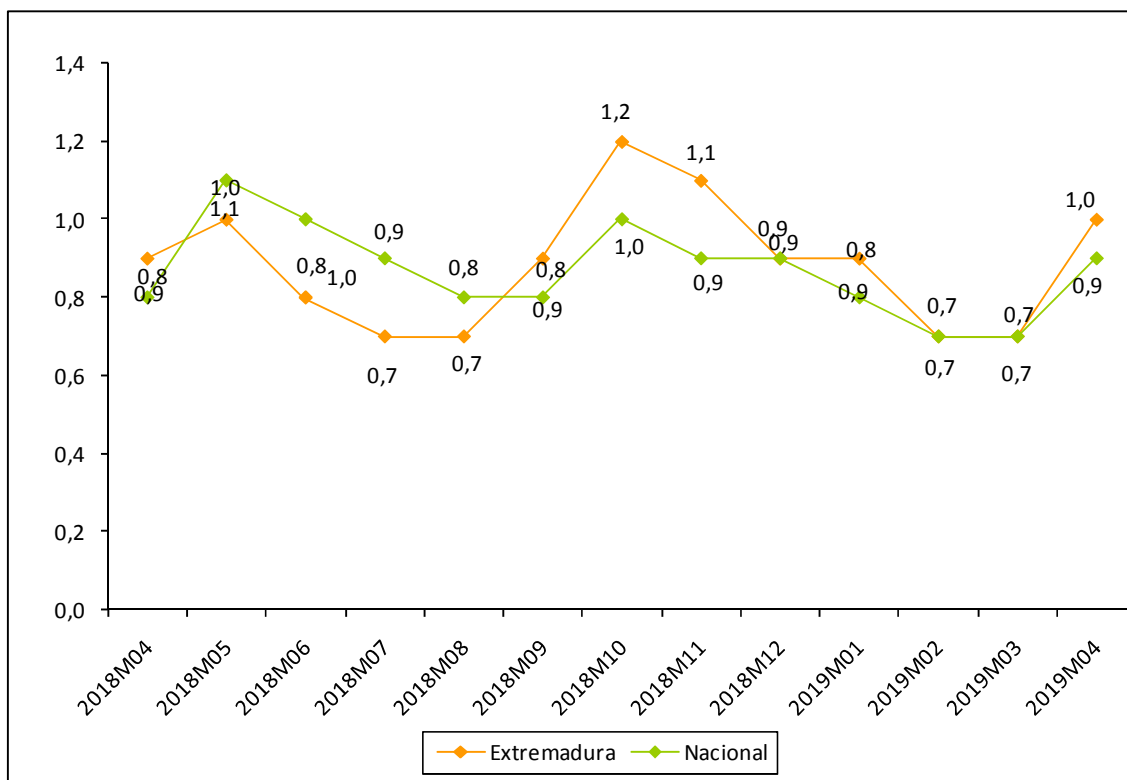

Fuente: Elaboración propia a partir de datos del INE.

Fecha de actualización: 14/05/2019.

**CES de Extremadura INFORMA. INFLACIÓN SUBYACENTE.**

A partir del grupo especial “General sin alimentos no elaborados ni productos energéticos” del IPC, se obtiene la inflación subyacente. En Extremadura la variación anual en el mes de abril de 2019 se situó en el 1,0%, una décima más que a nivel nacional.



**Índice de precios industriales  
(% variación anual)  
[abril 2018 – abril 2019]**

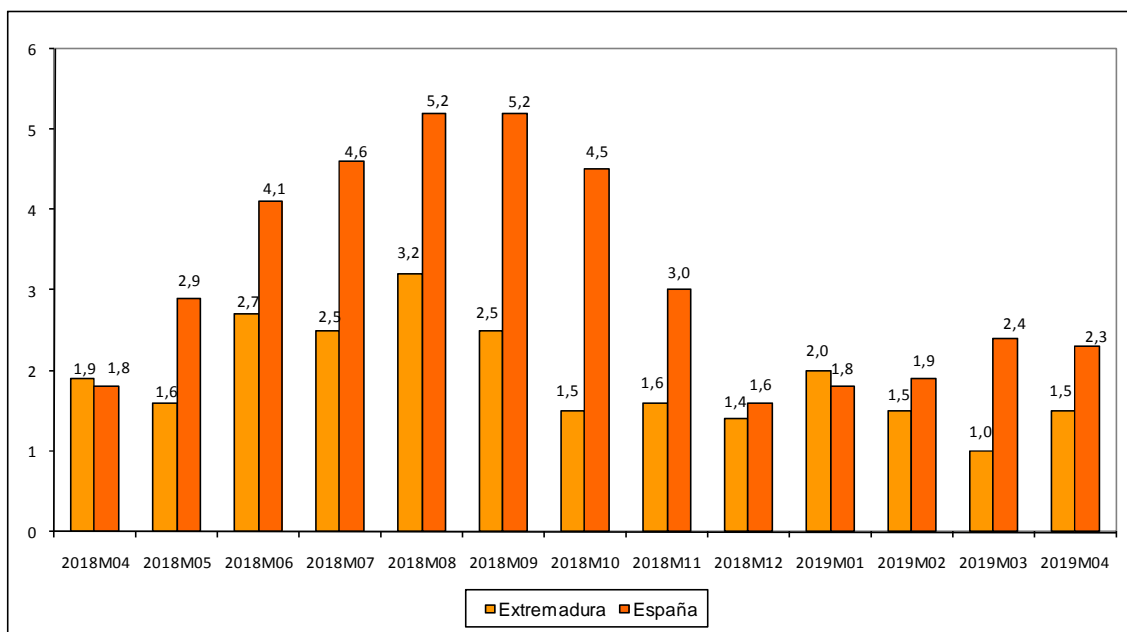

Fuente: Elaboración propia a partir de datos del INE.

Fecha de actualización: 24/05/2019.

**CES de Extremadura INFORMA. ÍNDICE DE PRECIOS INDUSTRIALES.**

En Extremadura, la tasa de variación anual en abril de 2019 alcanzó un +1,5%. En España la tasa reflejó un incremento del 2,3%.

**Índices de producción industrial  
(% variación anual)  
[marzo 2018 – marzo 2019]**

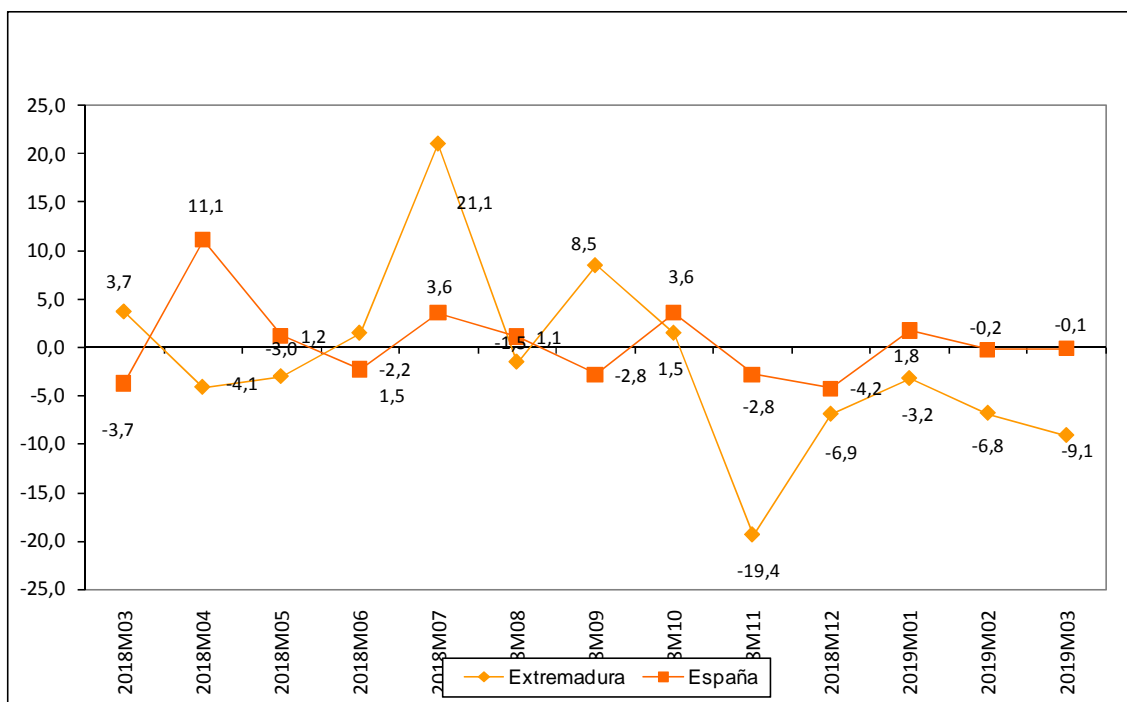

Fuente: Elaboración propia a partir de datos del INE.

Fecha de actualización: 09/05/2019.

**CES de Extremadura INFORMA. ÍNDICE DE PRODUCCIÓN INDUSTRIAL.**

En Extremadura la variación anual del IPI en el mes de marzo de 2019 se situó en el -9,1% frente al -6,8% del mes anterior. A nivel nacional, la variación en el mes de marzo fue de -0,1%.

## Índices de comercio al por menor (% variación anual) [abril 2017 – abril 2019]

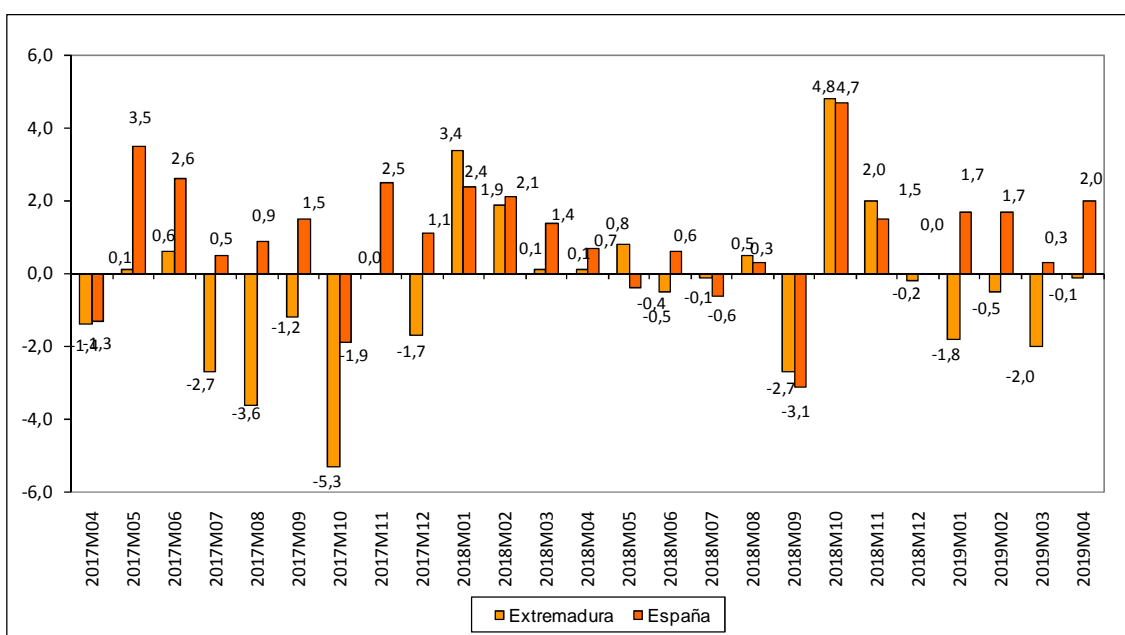

Fuente: Elaboración propia a partir de datos del INE.

Fecha de actualización: 30/05/2019.

### CES de Extremadura INFORMA. ÍNDICES DE COMERCIO AL POR MENOR.

En Extremadura, las ventas del comercio al por menor disminuyeron en abril de 2019 un -0,1%. En España la tasa fue del 2,0%.

## Comercio exterior en Extremadura (Exportaciones e importaciones) marzo 2018 – marzo 2019

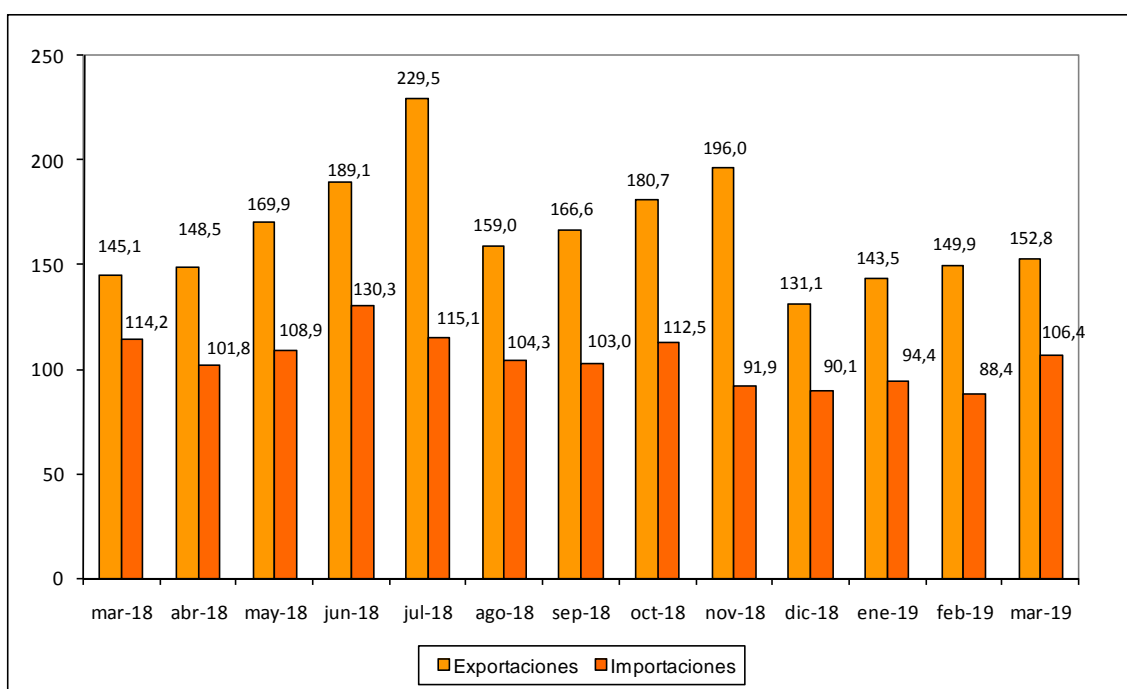

Fuente: Elaboración propia a partir de datos del IIEEx. Datos en millones de euros. Datos provisionales.

Fecha de actualización: 21/05/2019.

### CES de Extremadura INFORMA. COMERCIO EXTERIOR.

En Extremadura, las exportaciones aumentaron en marzo de 2019 un 5,32% respecto al mismo mes de 2018 (aumentaron un 1,98% respecto a febrero de 2019). Las importaciones, por su parte, disminuyeron un 6,84% respecto a marzo de 2018 (aumentaron un 20,35% respecto a febrero de 2019).

## Grado de ocupación hotelera por plazas [abril 2018 – abril 2019]

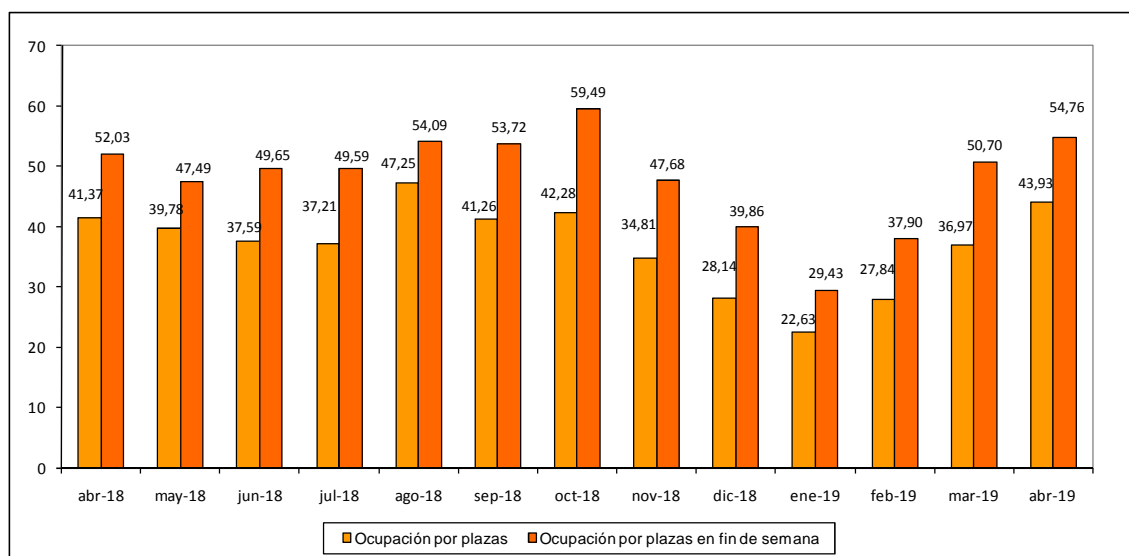

Fuente: Elaboración propia a partir de datos del INE.

Fecha de actualización: 23/05/2019.

### CES de Extremadura INFORMA. OCUPACIÓN HOTELERA.

En Extremadura, el grado de ocupación hotelera en abril de 2019 alcanzó el 43,93% frente al 41,37% del mismo mes de 2018. El grado de ocupación durante el fin de semana fue del 54,76% frente al 52,03% en abril de 2018.

# ACTUALIDAD LABORAL

## INFORMACIÓN SOBRE:

- \* Encuesta de Población Activa
- \* Paro registrado
- \* Afiliación a la Seguridad Social
- \* Contratos registrados
- \* Prestaciones por desempleo
- \* Huelgas
- \* Mediación, Arbitraje y Conciliación
- \* Cooperativas y sociedades laborales
- \* Accidentes de trabajo

## Encuesta de Población Activa. Actividad (I trimestre 2019)

		PERSONAS ACTIVAS TRIM. I 2019	PERSONAS ACTIVAS TRIM. IV 2018	PERSONAS ACTIVAS TRIM. I 2018	VARIACIÓN ABSOLUTA INTERTRIMESTRAL	VARIACIÓN RELATIVA INTERTRIMESTRAL %	VARIACIÓN ABS. INTERANUAL	VAR. RELATIVA INTERANUAL %	TASA DE ACTIVIDAD TRIMESTRE I 2019	TASA DE ACTIVIDAD TRIMESTRE IV 2018	TASA DE ACTIVIDAD TRIMESTRE I 2018
EDAD	MENORES DE 25 AÑOS	32.300	32.800	33.600	-500	-1,52	-1.300	-3,87	32,93	33,38	33,73
	DE 25 Y MÁS AÑOS	466.100	462.700	461.500	3.400	0,73	4.600	1,00	58,44	57,99	57,76
SEXO	HOMBRES	277.700	275.300	278.300	2.400	0,87	-600	-0,22	62,75	62,14	62,64
	MUJERES	220.700	220.300	216.800	400	0,18	3.900	1,80	48,71	48,59	47,71
TOTAL EXTREMADURA		498.400	495.500	495.100	2.900	0,59	3.300	0,67	55,65	55,29	55,10
TOTAL ESPAÑA		22.825.400	22.868.800	22.670.300	-43.400	-0,19	155.100	0,68	58,35	58,61	58,46

Fuente: Elaboración propia a partir de datos del INE. Encuesta de Población Activa

Fecha de actualización: 26/04/2019

### CES de Extremadura INFORMA. ENCUESTA DE POBLACIÓN ACTIVA. ACTIVIDAD

En Extremadura la población activa en el primer trimestre de 2019 se cifró en 498.400 personas, un 0,59% más que el trimestre anterior (2.900 personas más), y un 0,67% más que en el mismo trimestre del año anterior (3.300 personas menos). En España, sumaron un total de 22.825.400 personas, un 0,19% menos que con respecto al trimestre anterior (43.400 personas menos) y un 0,68% más que en el mismo periodo del año anterior (155.100 personas). La tasa de actividad en la Comunidad en este primer trimestre fue de un 55,65% por el 58,35% del ámbito nacional.

## Encuesta de Población Activa. Ocupación (I Trimestre 2019)

		PERSONAS OCUPADAS TRIM. I 2019	PERSONAS OCUPADAS TRIM. IV 2018	PERSONAS OCUPADAS TRIM. I 2018	VARIACIÓN ABSOLUTA INTERTRIMESTRAL	VARIACIÓN RELATIVA INTERMENSUAL %	VARIACIÓN ABS. INTERANUAL	VAR. RELATIVA INTERANUAL %	TASA DE OCUPACIÓN TRIM. I 2019	TASA DE OCUPACIÓN TRIM. IV 2018	TASA DE OCUPACIÓN TRIM. I 2018
EDAD	MENORES DE 25 AÑOS	17.100	16.300	16.900	800	4,91	200	1,18	17,45	16,57	16,97
	DE 25 Y MÁS AÑOS	368.900	364.700	349.700	4.200	1,15	19.200	5,49	46,28	45,72	43,78
SEXO	HOMBRES	231.900	224.200	218.600	7.700	3,43	13.300	6,08	52,41	50,61	49,21
	MUJERES	154.200	156.900	148.000	-2.700	-1,72	6.200	4,19	34,04	34,61	32,58
SECTOR	AGRICULTURA	48.400	50.300	47.500	-1.900	-3,78	900	1,89	n.d	n.d	n.d
	INDUSTRIA	38.300	35.700	31.000	2.600	7,28	7.300	23,55	n.d	n.d	n.d
	CONSTRUCCIÓN	24.400	22.100	23.300	2.300	10,41	1.100	4,72	n.d	n.d	n.d
	SERVICIOS	275.000	273.000	264.800	2.000	0,73	10.200	3,85	n.d	n.d	n.d
<b>TOTAL EXTREMADURA</b>		<b>386.100</b>	<b>381.100</b>	<b>366.700</b>	<b>5.000</b>	<b>1,31</b>	<b>19.400</b>	<b>5,29</b>	<b>43,12</b>	<b>42,52</b>	<b>40,80</b>
<b>TOTAL ESPAÑA</b>		<b>19.471.100</b>	<b>19.564.600</b>	<b>18.874.200</b>	<b>-93.500</b>	<b>-0,48</b>	<b>596.900</b>	<b>3,16</b>	<b>49,78</b>	<b>50,14</b>	<b>48,67</b>

Fuente: INE. Encuesta de Población Activa

Fecha de actualización: 26/04/2019

### CES de Extremadura INFORMA. ENCUESTA DE POBLACIÓN ACTIVA. OCUPACIÓN

En Extremadura la población ocupada en el primer trimestre de 2019 se cifró en 386.100 personas, un 1,31% más que el trimestre anterior (5.000 personas más), y un 5,29% más que en el mismo trimestre del año anterior (19.400 personas más). En España, sumaron un total de 19.471.100 personas con una disminución del 0,48% respecto al trimestre anterior (93.500 personas menos) y un 3,16% más que en el mismo periodo del año anterior (596.900 personas). La tasa de ocupación en la Comunidad en este último trimestre fue de un 43,12% por el 49,78% del ámbito nacional.



## Encuesta de Población Activa. Paro (I trimestre 2019)

		PERSONAS PARADAS TRIM. I 2019	PERSONAS PARADAS TRIM. IV 2018	PERSONAS PARADAS TRIM. I 2018	VARIACIÓN ABSOLUTA INTERMENSUAL	VARIACIÓN RELATIVA INTERMENSUAL %	VARIACIÓN ABS. INTERANUAL	VAR. RELATIVA INTERANUAL %	TASA DE PARO TRIM. I 2019	TASA DE PARO TRIM. IV 2018	TASA DE PARO TRIM. V 2018
EDAD	MENORES DE 25 AÑOS	15.200	16.500	16.700	-1.300	-7,88	-1.500	-8,98	47,01	50,37	49,69
	DE 25 Y MÁS AÑOS	97.000	97.900	111.700	-900	-0,92	-14.700	-13,16	20,82	21,16	24,21
SEXO	HOMBRES	45.800	51.100	59.700	-5.300	-10,37	-13.900	-23,28	16,48	18,56	21,45
	MUJERES	66.500	63.400	68.700	3.100	4,89	-2.200	-3,20	30,11	28,77	31,71
SECTOR	AGRICULTURA	20.300	16.300	20.400	4.000	24,54	-100	-0,49	N.D.	N.D.	N.D.
	INDUSTRIA	3.400	5.000	4.700	-1.600	-32,00	-1.300	-27,66	N.D.	N.D.	N.D.
	CONSTRUCCIÓN	2.300	3.700	4.400	-1.400	-37,84	-2.100	-47,73	N.D.	N.D.	N.D.
	SERVICIOS	38.000	38.400	41.900	-400	-1,04	-3.900	-9,31	N.D.	N.D.	N.D.
	PARADOS QUE BUSCAN SU PRIMER EMPLEO O QUE HAN DEJADO SU ÚLTIMO EMPLEO HACE MÁS DE UN AÑO	48.300	51.100	57.100	-2.800	-5,48	-8.800	-15,41	N.D.	N.D.	N.D.
TIEMPO DE BÚSQUEDA DE EMPLEO	MENOS DE UN AÑO	55.700	58.200	62.800	-2.500	-4,30	-7.100	-11,31	N.D.	N.D.	N.D.
	MÁS DE UN AÑO	56.500	56.100	65.600	400	0,71	-9.100	-14,49	N.D.	N.D.	N.D.
<b>TOTAL EXTREMADURA</b>		<b>112.200</b>	<b>114.400</b>	<b>128.400</b>	<b>-2.200</b>	<b>-1,92</b>	<b>-16.200</b>	<b>-12,62</b>	<b>22,52</b>	<b>23,10</b>	<b>25,94</b>
<b>TOTAL ESPAÑA</b>		<b>3.354.200</b>	<b>3.304.300</b>	<b>3.796.100</b>	<b>49.900</b>	<b>1,51</b>	<b>-441.900</b>	<b>-11,64</b>	<b>14,70</b>	<b>14,45</b>	<b>16,74</b>

Fuente: Elaboración propia a partir de datos del INE. Encuesta de Población Activa

Fecha de actualización: 26/04/2019

### CES de Extremadura INFORMA. ENCUESTA DE POBLACIÓN ACTIVA. PARO

En Extremadura el paro en el primer trimestre de 2019 se cifró en 112.200 personas, un 1,92% menos que el trimestre anterior (2.200 personas menos), y un 12,62% menos que en el mismo trimestre del año anterior (16.200 personas menos). En España, sumaron un total de 3.354.200 personas con un aumento del 1,51% respecto al trimestre anterior (49.900 personas más) y un 11,64% menos que en el mismo periodo del año anterior.

## Encuesta de Población Activa. Paro por provincias (I trimestre 2019)

	Tasa de actividad			Tasa de paro			Tasa de empleo		
	2019 TRIMESTRE I	2018 TRIMESTRE IV	2018 TRIMESTRE I	2019 TRIMESTRE I	2018 TRIMESTRE IV	2018 TRIMESTRE I	2019 TRIMESTRE I	2018 TRIMESTRE IV	2018 TRIMESTRE I
Badajoz	56,99	56,40	55,92	24,03	24,10	28,64	43,30	42,80	39,90
Cáceres	53,39	53,42	53,71	19,80	21,30	21,20	42,82	42,04	42,32
EXTREMADURA	55,65	55,29	55,10	22,52	23,10	25,94	43,12	42,52	40,80
ESPAÑA	58,35	58,61	58,46	14,70	14,45	16,74	49,78	50,14	48,67

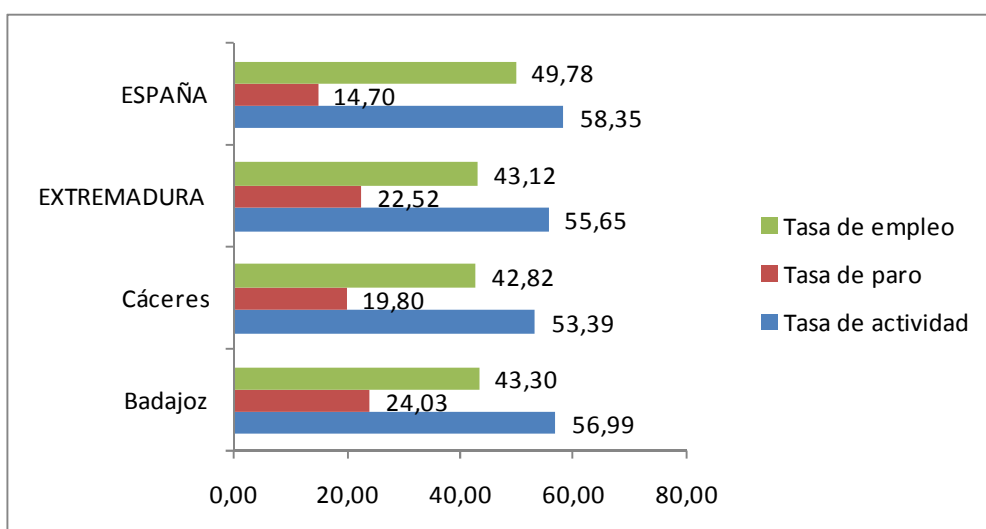

Fuente: Elaboración propia a partir de datos del INE. Encuesta de Población Activa

Fecha de actualización: 26/04/2019

### CES de Extremadura INFORMA. ENCUESTA DE POBLACIÓN ACTIVA. PARO POR PROVINCIAS

De las dos provincias extremeñas, en el primer trimestre de 2019, Badajoz mostró una mayor tasa de actividad, ocupación y paro que Cáceres.

## Paro registrado Extremadura Abril 2019

PARO REGISTRADO							
	abr-19	mar-19	VARIACIÓN ABS. INTERMENSUAL	VAR. RELATIVA INTERMENSUAL %	abr-18	VARIACIÓN ABS. INTERANUAL	VAR. RELATIVA INTERANUAL %
HOMBRES	36.920	38.996	-2.076	-5,32	42.048	-5.128	-12,20
MUJERES	60.985	62.787	-1.802	-2,87	64.063	-3.078	-4,80
MENORES DE 25 AÑOS	8.821	9.539	-718	-7,53	11.297	-2.476	-21,92
AGRICULTURA	8.872	10.188	-1.316	-12,92	10.283	-1.411	-13,72
INDUSTRIA	5.891	6.123	-232	-3,79	6.370	-479	-7,52
CONSTRUCCIÓN	7.607	7.495	112	1,49	8.822	-1.215	-13,77
SERVICIOS	68.874	71.401	-2.527	-3,54	72.886	-4.012	-5,50
SIN EMPLEO ANTERIOR	6.661	6.576	85	1,29	7.750	-1.089	-14,05
<b>TOTAL EXTREMADURA</b>	<b>97.905</b>	<b>101.783</b>	<b>-3.878</b>	<b>-3,81</b>	<b>106.111</b>	<b>-8.206</b>	<b>-7,73</b>
<b>TOTAL ESPAÑA</b>	<b>3.163.566</b>	<b>3.255.084</b>	<b>-91.518</b>	<b>-2,81</b>	<b>3.335.868</b>	<b>-172.302</b>	<b>-5,17</b>
Total Badajoz	63.943	66.658	-2.715	-4,07	69.711	-5.768	-8,27
Total Cáceres	33.962	35.125	-1.163	-3,31	36.400	-2.438	-6,70

Fuente: Elaboración propia a partir de datos del Servicios Público de Empleo Estatal (SEPE)

Fecha de actualización: 06/05/2019

### CES de Extremadura INFORMA. PARO REGISTRADO.

En Extremadura el paro registrado en el mes de abril de 2019 se cifró en 97.905 personas, lo que supone una reducción de 3.878 personas respecto al mes anterior (un 3,81% de variación intermensual) y un descenso de 8.206 personas respecto al mismo mes de 2018 (un -7,73% de variación interanual). En el conjunto de España la cifra de personas paradas en este último mes fue de 3.163.566 un -2,81% de variación intermensual (91.518 personas menos) y un -5,17% menos de variación interanual (-172.302 personas).

Por provincias, la variación interanual del paro fue mayor en la provincia de Badajoz que registró un 8,27% menos (-5.768 personas).

## Parados y búsqueda de empleo Extremadura. Abril 2019

	Total	Menores de 25 años	Mayores de 25 años
<b>Extremadura</b>	<b>97.905</b>	<b>8.821</b>	<b>89.084</b>
menos de 1 mes	11.229	1.742	9.487
de 1 a 6 meses	32.205	4.349	27.856
de 6 meses a 1 año	17.543	1.606	15.937
más de 1 año	36.928	1.124	35.804
<b>Badajoz</b>	<b>63.943</b>	<b>5.725</b>	<b>58.218</b>
menos de 1 mes	7.361	1.161	6.200
de 1 a 6 meses	20.547	2.831	17.716
de 6 meses a 1 año	11.070	1.028	10.042
más de 1 año	24.965	705	24.260
<b>Cáceres</b>	<b>33.962</b>	<b>3.096</b>	<b>30.866</b>
menos de 1 mes	3.868	581	3.287
de 1 a 6 meses	11.658	1.518	10.140
de 6 meses a 1 año	6.473	578	5.895
más de 1 año	11.963	419	11.544
<b>Total España</b>	<b>3.163.566</b>	<b>251.546</b>	<b>2.912.020</b>
menos de 1 mes	354.379	48.409	305.970
de 1 a 6 meses	1.022.115	132.146	889.969
de 6 meses a 1 año	515.021	39.693	475.328
más de 1 año	1.272.048	31.295	1.240.753

Fuente: Elaboración propia a partir de datos del Servicio Público de Empleo Estatal (SEPE)

Fecha de actualización: 10/05/2019

### CES de Extremadura INFORMA. PARADOS POR TIEMPO DE BÚSQUEDA DE EMPLEO.

En el mes de abril, en Extremadura 36.928 personas (un 37,72%) del total de 97.905 lleva más de un año buscando empleo, mientras que en la media nacional esta cifra ascendió a 1.272.048 personas, que representan el 40,21% del total.

## Afiliación a la Seguridad Social Abril 2019

	abr-19	mar-19	Var. Intermensual	% Var. Intermensual	abr-18	Variación interanual	% Variación interanual
Régimen General	250.042	247.285	2.757	1,11	239.074	10.969	4,59
R. Gral. S.E.Agrario	59.662	57.986	1.676	2,89	59.459	203	0,34
R. Gral. S.E.E. Hogar	4.770	4.809	-39	-0,81	5.032	-262	-5,21
R.E. Autónomos SETA	11.047	10.967	80	0,11	10.854	193	1,78
R.E. Autónomos NO SETA	69.601	69.618	-17	-0,15	69.630	-30	-0,04
<b>TOTAL Extremadura</b>	<b>395.122</b>	<b>390.665</b>	<b>4.457</b>	<b>1,14</b>	<b>384.050</b>	<b>11.073</b>	<b>2,88</b>
<b>TOTAL España</b>	<b>19.230.362</b>	<b>19.043.576</b>	<b>186.785</b>	<b>0,98</b>	<b>18.678.461</b>	<b>551.901</b>	<b>2,95</b>
Total Badajoz	250.819	247.887	2.932	1,18	242.407	8.412	3,47
Total Cáceres	144.303	142.778	1.525	1,07	141.643	2.660	1,88

Fuente: Elaboración propia a partir de datos del Ministerio de Empleo y Seguridad Social (MEYSS)

Fecha de actualización: 06/05/2019

### CES de Extremadura INFORMA. AFILIACIÓN A LA SEGURIDAD SOCIAL.

En Extremadura la cifra de afiliación a la Seguridad Social en el mes de abril de 2019 fue de 395.122 personas, lo que supone un aumento de 4.457 afiliaciones respecto al mes anterior (un 1,14% de variación intermensual) y un incremento de 11.073 personas sobre el mismo mes de 2018 (un 2,88% de variación interanual). En el conjunto de España la cifra de afiliaciones a la Seguridad Social en este último mes fue de 19.230.362, un 0,98% de variación intermensual (186.785 personas más) y un 2,95% de variación interanual (551.901 personas más).

## Contratos registrados Abril 2019

CONTRATOS REGISTRADOS							
	abr-19	mar-19	VARIACIÓN ABS.	% VAR.	abr-18	VARIACIÓN ABS.	% VAR.
			INTERMENSUAL	INTERMENSUAL		INTERANUAL	INTERANUAL
INDEFINIDOS	1.965	2.081	-116	-5,57	2.426	-461	-19,00
TEMPORALES	51.907	43.588	8.319	19,09	48.461	3.446	7,11
<b>TOTAL EXTREMADURA</b>	<b>53.872</b>	<b>45.669</b>	<b>8.203</b>	<b>17,96</b>	<b>50.887</b>	<b>2.985</b>	<b>5,87</b>
<b>TOTAL ESPAÑA</b>	<b>1.765.185</b>	<b>1.709.848</b>	<b>55.337</b>	<b>3,24</b>	<b>1.646.846</b>	<b>118.339</b>	<b>7,19</b>
Total Badajoz	40.339	32.979	7.360	22,32	36.766	3.573	9,72
Total Cáceres	13.533	12.690	843	6,64	14.121	-588	-4,16

Fuente: Elaboración propia a partir de datos del Ministerio de Empleo y Seguridad Social. Servicio Público de Empleo Estatal (SEPE)

**Fecha de actualización: 06/05/2019**

### CES de Extremadura INFORMA. CONTRATOS REGISTRADOS.

En Extremadura la cifra de contratos registrados en el mes de abril de 2019 fue de 53.872, lo que supone un aumento de 8.203 contratos sobre el mes anterior (un 17,96% de variación intermensual) y un aumento de 2.985 contratos respecto al mes de abril de 2018 (un 5,87% de variación interanual). En el conjunto de España la cifra de contratos registrados en este mes fue de 1.765.185, un 3,24% de variación intermensual (55.337 contratos más) y un 7,19% de variación interanual (118.339 contratos más).

## Prestaciones por desempleo Extremadura. Abril 2019

Solicitudes de prestación por desempleo							
	mar-19	feb-19	VARIACIÓN ABS. INTERMENSUAL	VAR. RELATIVA INTERMENSUAL %	mar-18	VARIACIÓN ABS. INTERANUAL	VAR. RELATIVA INTERANUAL %
Prestación contributiva	7.476	8.085	-609	-7,53	7.849	-373	-4,75
Subsidio	12.444	10.880	1.564	14,38	9.503	2.941	30,95
Renta Activa de Inserción	972	1.103	-131	-11,88	1.090	-118	-10,83
Programa activación empleo	6	10	-4	-40,00	583	-577	-98,97
Subsidio event. Agrarios	2.301	2.352	-51	-2,17	2.261	40	1,77
<b>Extremadura</b>	<b>23.199</b>	<b>22.430</b>	<b>769</b>	<b>3,43</b>	<b>21.286</b>	<b>1.913</b>	<b>8,99</b>
<b>España</b>	<b>613.410</b>	<b>583.893</b>	<b>29.517</b>	<b>5,06</b>	<b>538.568</b>	<b>74.842</b>	<b>13,90</b>

Beneficiarios prestación por desempleo							
	mar-19	feb-19	VARIACIÓN ABS. INTERMENSUAL	VAR. RELATIVA INTERMENSUAL %	mar-18	VARIACIÓN ABS. INTERANUAL	VAR. RELATIVA INTERANUAL %
Prestación contributiva	18.982	21.638	-2.656	-12,27	19.151	-169	-0,88
Subsidio	42.546	42.764	-218	-0,51	40.501	2.045	5,05
Renta Activa de Inserción	5.602	5.701	-99	-1,74	7.043	-1.441	-20,46
Programa activación empleo	11	18	-7	-38,89	2.201	-2.190	-15,08
Subsidio event. Agrarios	13.866	13.903	-37	-0,27	14.522	-656	-0,79
<b>Extremadura</b>	<b>81.007</b>	<b>84.024</b>	<b>-3.017</b>	<b>-3,59</b>	<b>83.418</b>	<b>-2.411</b>	<b>-2,89</b>
<b>España</b>	<b>1.830.772</b>	<b>1.898.369</b>	<b>-67.597</b>	<b>-3,56</b>	<b>1.825.393</b>	<b>5.379</b>	<b>0,29</b>

Fuente: Elaboración propia a partir de datos del Servicio Público de Empleo Estatal (SEPE)

Fecha de actualización: 06/05/2019

### CES de Extremadura INFORMA. PRESTACIONES POR DESEMPLEO.

En Extremadura la cifra de **Solicitudes de prestaciones por desempleo** en marzo de 2019 fue de 23.199 lo que supone 769 solicitudes más que en el mes anterior (un 3,43% de variación intermensual) y 1.913 más que en marzo de 2018 (un 8,99% de variación interanual). En el conjunto de España la cifra de solicitudes fue de 613.410 un 5,06% más de variación intermensual (29.517 solicitudes) y un 13,90% más de variación interanual (74.842 solicitudes más). En cuanto a los **Beneficiarios de prestaciones por desempleo** en Extremadura la cifra en marzo de 2019 fue de 81.007 lo que supone 3.017 beneficiarios menos que en el mes anterior (un 3,59% variación intermensual) y 2.411 beneficiarios menos que en el mismo mes del año anterior (un -2,89% de variación interanual). En el conjunto de España la cifra de beneficiarios fue de 1.830.772, un 3,56% menos en la variación intermensual (67.597 personas) y un 0,29% más de variación interanual (5.379 beneficiarios).

## Huelgas y cierres patronales. Datos acumulados Enero- Febrero 2019

	Valores Absolutos	Variaciones absolutas sobre igual período año anterior	% respecto igual período año anterior
Extremadura			
HUELGAS	3	1	50,00
PARTICIPANTES	18	-41	-69,49
JORNADAS NO TRABAJADAS	5	-20	-80,00
España			
HUELGAS	172	75	77,32
PARTICIPANTES	31.860	16.504	107,48
JORNADAS NO TRABAJADAS	60.209	16.307	269,22

Fuente: Elaboración propia a partir de datos del Ministerio de Empleo y Seguridad Social

Fecha de actualización: 30/05/2019

	HUELGAS		PARTICIPANTES		JORNADAS NO TRABAJADAS	
	Enero- Febrero	Acumulado Enero- Febrero	Enero- Febrero	Acumulado Enero- Febrero	Enero- Febrero	Acumulado Enero- Febrero
EXTREMADURA	2	3	6	18	2	5
Badajoz	2	3	6	18	2	5
Cáceres	-	-	-	-	-	-

Fuente: Elaboración propia a partir de datos del Ministerio de Empleo y Seguridad Social

Fecha de actualización: 30/05/2019

### CES de Extremadura INFORMA. ESTADÍSTICA DE HUELGAS Y CIERRES PATRONALES

En Extremadura entre enero y febrero de 2019 se han producido tres huelgas. En España, la cifra de huelgas en este periodo fue de 172, lo que supone un 77,32% más respecto al mismo periodo de 2018 (75 huelgas más).



**Mediación, Arbitraje y Conciliación  
Extremadura.  
Acumulado Enero-Marzo 2019**

Conciliaciones Individuales según motivación (1)		
	Marzo	Acumulado Enero- Marzo
Despidos	193	694
Reclamaciones de cantidad	138	523
Sanciones y causas varias	88	258
<b>Total Extremadura</b>	419	1.475
<b>Total España</b>	38.306	115.442

Fuente: Elaboración propia a partir de datos del Ministerio de Empleo y Seguridad Social

**Fecha de actualización: 30/05/2019**

(\*) 2019 Datos provisionales

(1) Incluye las conciliaciones con avenencia, sin avenencia, intentadas sin efecto y otras (tenidas por no presentadas, desistidas y otros tipos).

**CES de Extremadura INFORMA. ESTADÍSTICA DE MEDIACIÓN, ARBITRAJE Y CONCILIACIÓN.**

En Extremadura las conciliaciones individuales acumuladas hasta el mes de marzo de 2019 fueron 1.475. De estas conciliaciones individuales correspondieron a despidos 694, a reclamaciones de cantidad correspondieron 523 y a sanciones y causas varias 258. En España, la cifra de conciliaciones individuales acumuladas en este periodo de 2019 fue de 115.442.

# ACTUALIDAD SOCIAL

## INFORMACIÓN SOBRE:

- \* Padrón municipal
- \* Movimiento natural de población
- \* Migraciones
- \* Compraventa de viviendas
- \* Hipotecas
- \* Prestaciones sociales
- \* Dependencia
- \* Presupuestos familiares
- \* Condiciones de vida

## Evolución de la población. Extremadura 2017-2018 definitivo

	2018 definitivo			2017			Var. % 2018-2017
	Ambos sexos	Hombres	Mujeres	Ambos sexos	Hombres	Mujeres	
<b>TOTAL ESPAÑA</b>	<b>46.722.980</b>	<b>22.896.602</b>	<b>23.826.378</b>	46.572.132	22.832.861	23.739.271	<b>0,32</b>
<b>EXTREMADURA</b>	<b>1.072.863</b>	<b>531.255</b>	<b>541.608</b>	<b>1.079.920</b>	<b>535.060</b>	<b>544.860</b>	<b>-0,65</b>
Badajoz	676.376	334.636	341.740	679.884	336.566	343.318	-0,52
Cáceres	396.487	196.619	199.868	400.036	198.494	201.542	-0,89
<b>RESIDENTES ESPAÑOLES</b>							
<b>TOTAL ESPAÑA</b>	<b>41.988.289</b>	<b>20.522.724</b>	<b>21.465.565</b>	41.999.325	20.527.756	21.471.569	<b>-0,03</b>
<b>EXTREMADURA</b>	<b>1.041.216</b>	<b>515.692</b>	<b>525.524</b>	<b>1.048.303</b>	<b>519.363</b>	<b>528.940</b>	<b>-0,68</b>
Badajoz	657.566	325.636	331.930	661.119	327.463	333.656	<b>-0,54</b>
Cáceres	383.650	190.056	193.594	387.184	191.900	195.284	-0,91
<b>RESIDENTES EXTRANJEROS</b>							
<b>TOTAL ESPAÑA</b>	<b>4.734.691</b>	<b>2.373.878</b>	<b>2.360.813</b>	4.572.807	2.305.105	2.267.702	<b>3,54</b>
<b>EXTREMADURA</b>	<b>31.647</b>	<b>15.563</b>	<b>16.084</b>	<b>31.617</b>	<b>15.697</b>	<b>15.920</b>	<b>0,09</b>
Badajoz	18.810	9.000	9.810	18.765	9.103	9.662	0,24
Cáceres	12.837	6.563	6.274	12.852	6.594	6.258	-0,12

Fuente: Elaboración propia a partir de datos del INE. Padrón municipal de habitantes 2017 y 2018

Fecha de actualización: 23/01/2019

### CES Extremadura INFORMA. PADRÓN DE HABITANTES

El total de personas inscritas en el Padrón Continuo en Extremadura a 1 de enero de 2018, con datos definitivos, es de 1.072.863 habitantes (46.722.980 habitantes en España), lo que supone una disminución interanual del 0,65% y un aumento del 0,32% en España. De este total, 31.647 personas son residentes extranjeros y 4.734.691 en el caso de España, representando el 2,95% y el 10,13% del total de inscritos respectivamente.

## Movimiento Natural de población. Nacimientos. 2017 definitivos

### Tasa de variación anual del número de nacimientos 2016-2017 (%)

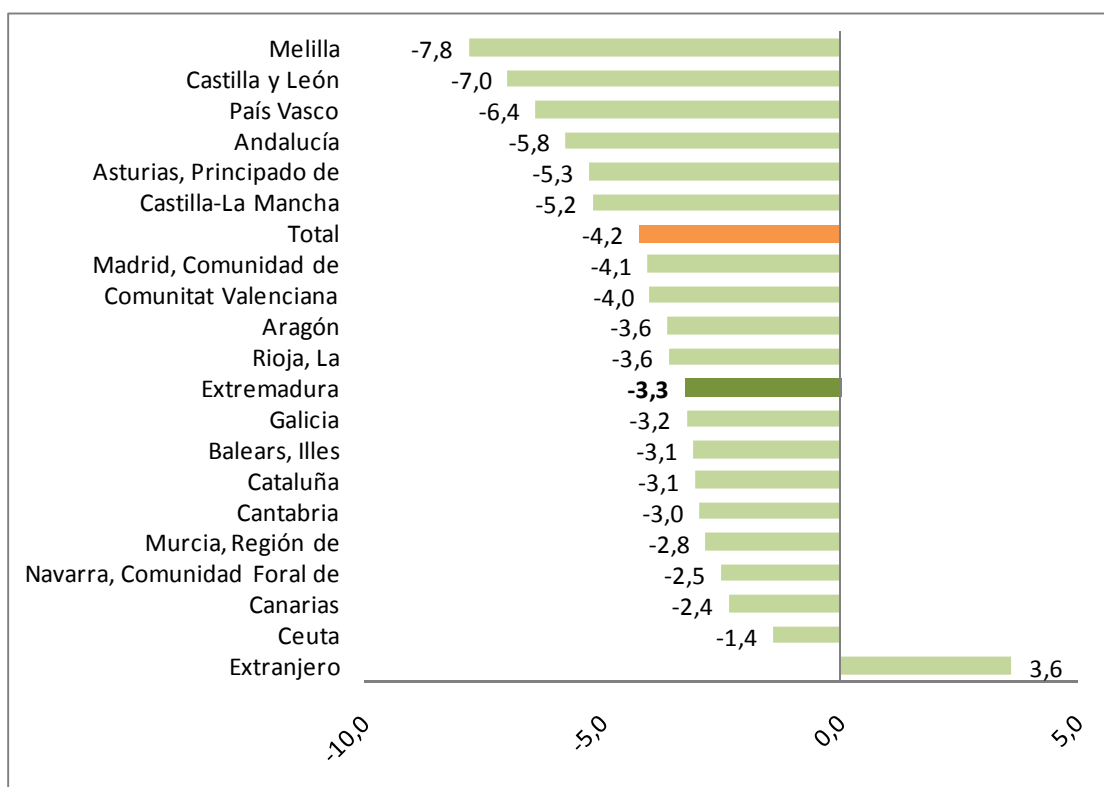

Fuente: Elaboración propia a partir de datos del INE. Movimientos Natural de Población. 2015 Datos definitivos

Fecha de actualización: 12/12/2018

#### CES Extremadura INFORMA. MOVIMIENTO NATURAL DE POBLACIÓN. NACIMIENTOS

Según datos definitivos, en 2017 nacieron en Extremadura, un total de 8.495 niños, es decir, 288 menos que en el mismo periodo del año anterior (un 3,3% menos). Los mayores descensos se dieron en la Ciudad Autónoma de Melilla (-7,8%) y las Comunidades autónomas de Castilla y León (-7,0%), y País Vasco (-6,4%).

## Movimiento Natural de población. Defunciones 2017 definitivos

### Tasa de variación de defunciones 2016-2017 (%)

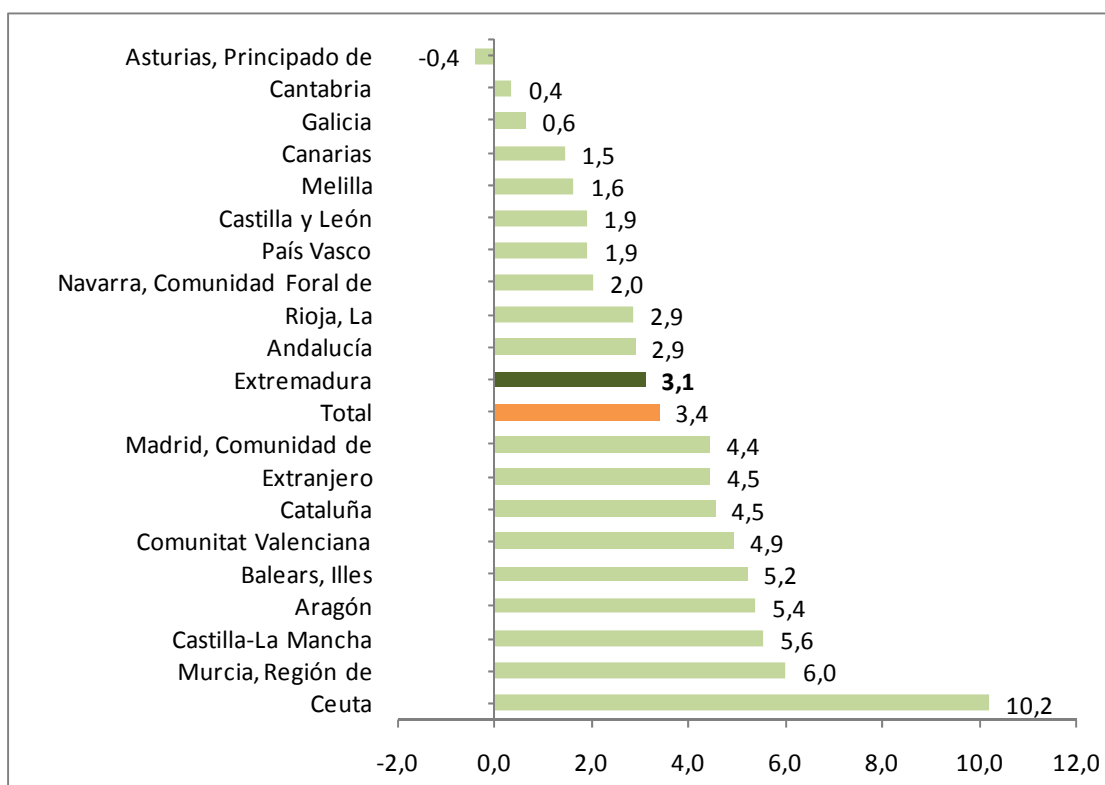

Fuente: Elaboración propia a partir de datos del INE. Movimientos Natural de Población

Fecha de actualización: 12/12/2018

#### CES Extremadura INFORMA. MOVIMIENTO NATURAL DE POBLACIÓN. DEFUNCIONES

En 2017, con datos definitivos, fallecieron en Extremadura 11.585 personas, lo que supuso un 3,1% más que en el mismo periodo del año anterior. El número de defunciones disminuyó en prácticamente todas las Comunidades, salvo en Asturias.

## Movimiento Natural de población. Saldo vegetativo. 2017 definitivo

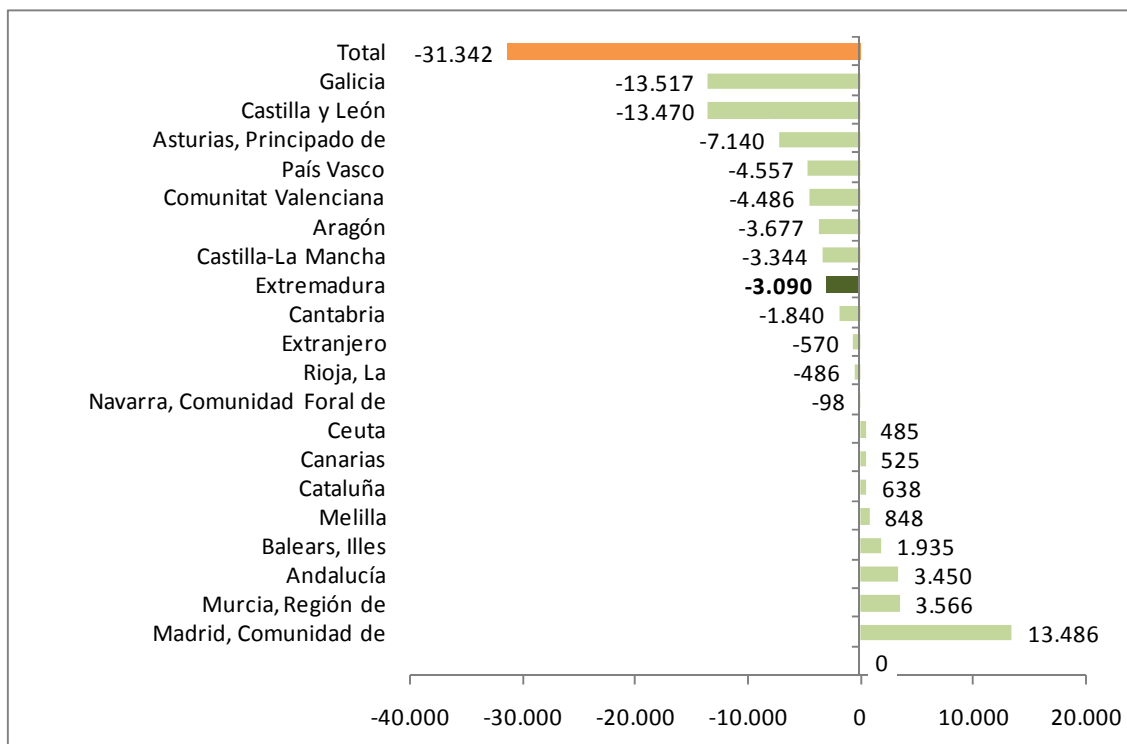

Fuente: INE. Movimientos Natural de Población. 2015 Datos definitivos

Fecha de actualización: 12/12/2018

### CES Extremadura INFORMA. MOVIMIENTO NATURAL DE POBLACIÓN. SALDO VEGETATIVO

El saldo vegetativo (nacimientos menos defunciones) con datos definitivos para 2017, fue negativo en muchas de las Comunidades Autónomas, entre ellas Extremadura. Todas ellas ya presentaban saldo negativo en el mismo periodo de 2016. Las tres comunidades con saldo vegetativo más acusado fueron Galicia (-13.517), Castilla y León (-13.470) y Principado de Asturias (-7.140) y las que registraron el saldo vegetativo positivo más alto fueron Comunidad de Madrid (13.486), Murcia (3.566) y Andalucía (3.450).

**Movimiento Natural de población.  
Saldo migratorio con las Comunidades.  
Extremadura. 2017 provisional**

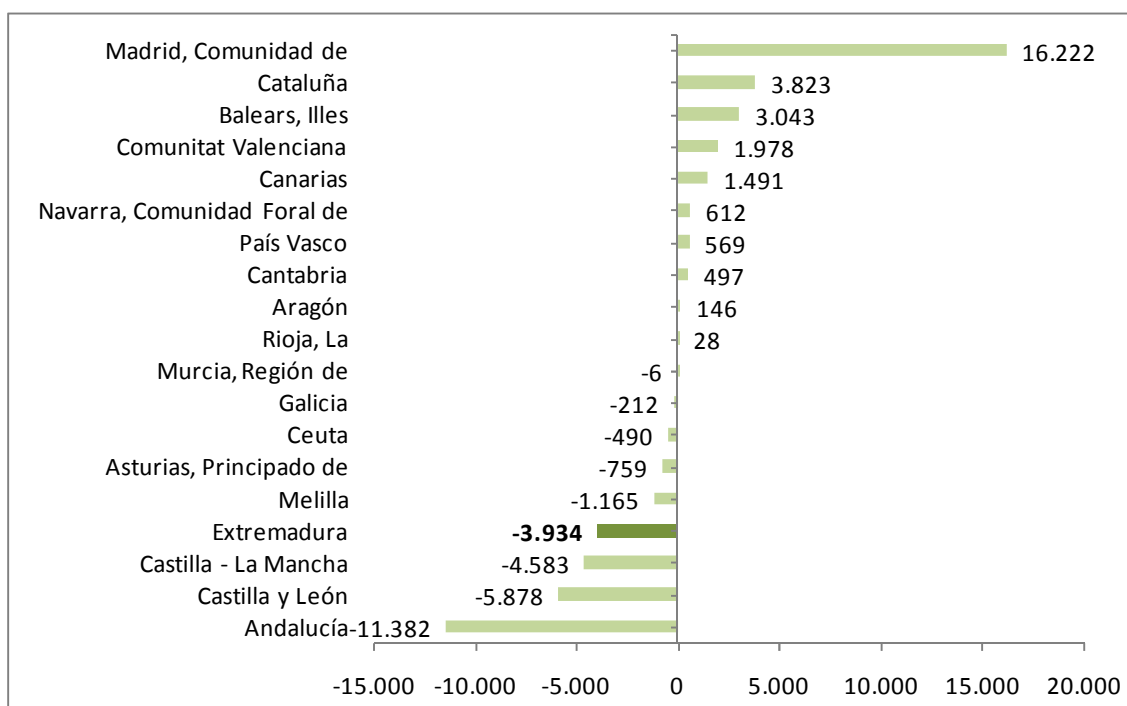

Fuente: Elaboración propia a partir de datos del INE. Movimientos Natural de Población. \*Datos provisionales

Fecha de actualización: 25/06/2018

**CES Extremadura INFORMA. ESTADÍSTICA DE MIGRACIONES. SALDO MIGRATORIO CON LAS COMUNIDADES AUTÓNOMAS**

En 2017, con datos provisionales, las Comunidades Autónomas de Madrid, Cataluña e Islas Baleares, presentaron los saldos migratorios positivos más elevados entre Comunidades Autónomas. En el extremo opuesto, Andalucía, Castilla y León, Castilla-La Mancha, y Extremadura presentaron los saldos migratorios negativos más importantes.

**Estadística de Migraciones.  
Saldo migratorio con el extranjero.  
Extremadura. 2017 provisional**

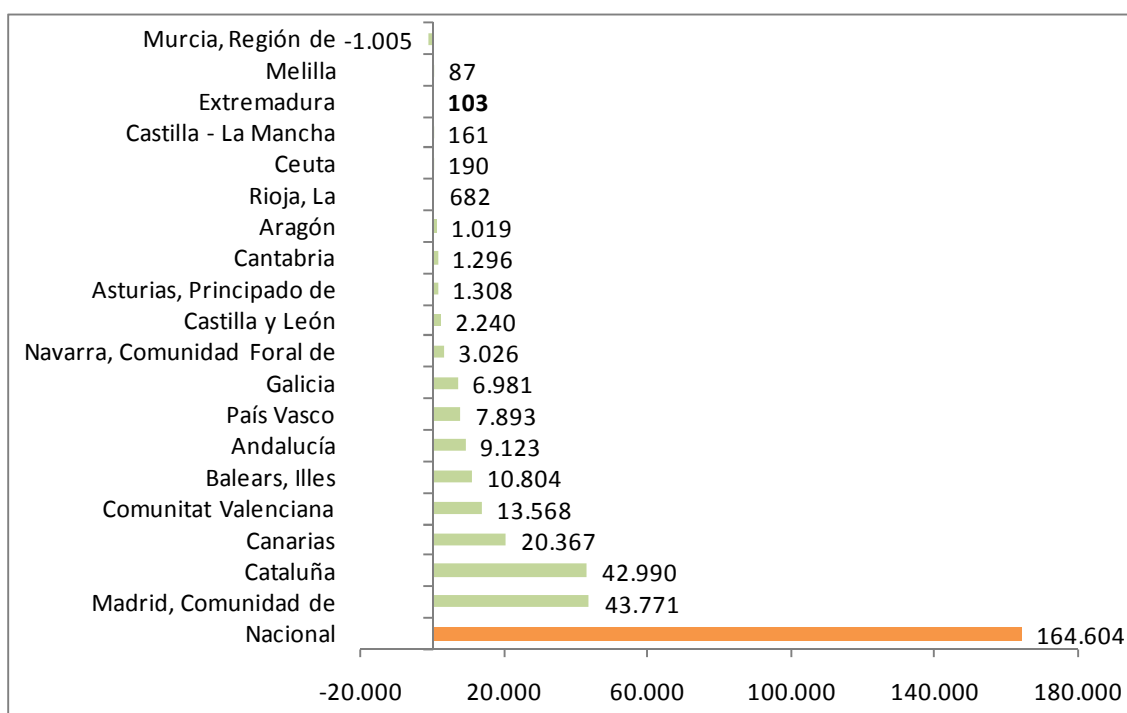

Fuente: Elaboración propia a partir de datos del INE. Estadística de Migraciones

Fecha de actualización: 25/06/2018

**CES Extremadura INFORMA.** MOVIMIENTO NATURAL DE POBLACIÓN. SALDO MIGRATORIO CON EL EXTRANJERO

Todas las comunidades y ciudades autónomas presentaron saldo migratorio positivo en valores absolutos durante 2017, excepto Región de Murcia. Nuestra comunidad tuvo un saldo positivo por valor de 103 personas.



## Precio medio por m<sup>2</sup> de vivienda libre. Extremadura. IV trimestre 2018

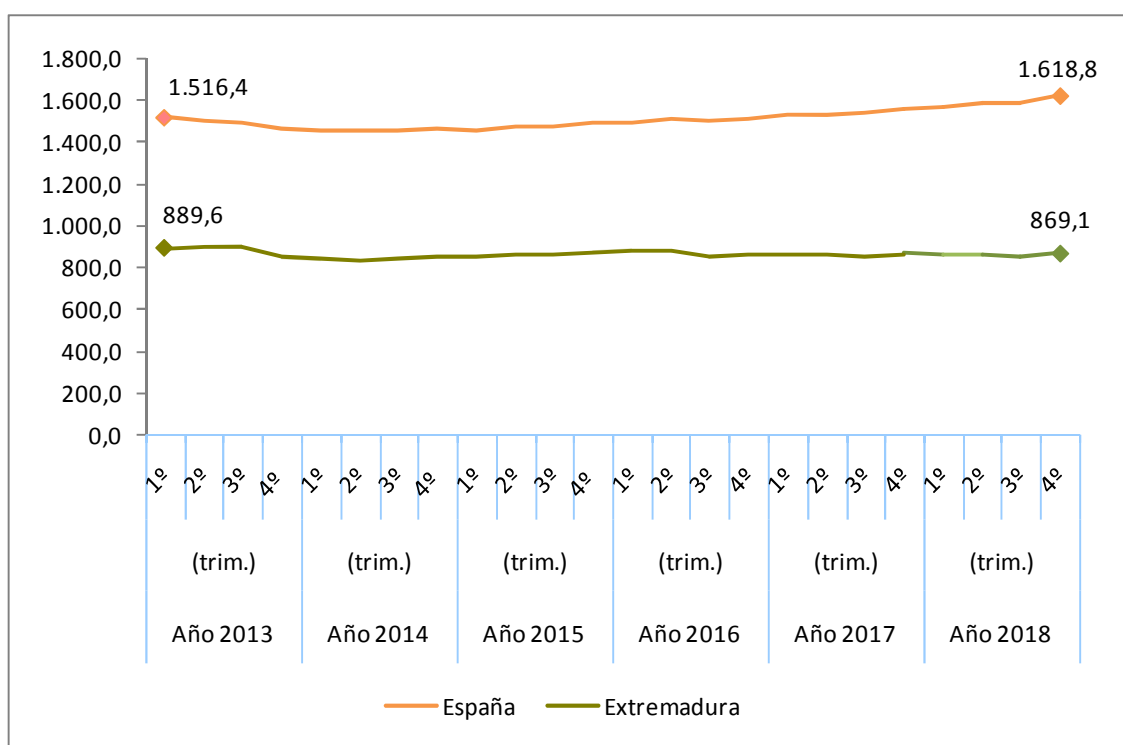

Fuente: Elaboración propia a partir de datos del Ministerio de Fomento

Fecha actualización: 27/05/2019

### CES Extremadura Informa. PRECIO MEDIO POR METROS CUADRADO DE VIVIENDA LIBRE.

- El precio medio del metro cuadrado de la vivienda libre se situó en 868,1 euros en Extremadura en el cuarto trimestre de 2018.
- En España fueron 1.618,8 euros por metro cuadrado.

**Transmisión de Derechos de la Propiedad. Venta vivienda libre y protegida. Extremadura. Marzo 2019**

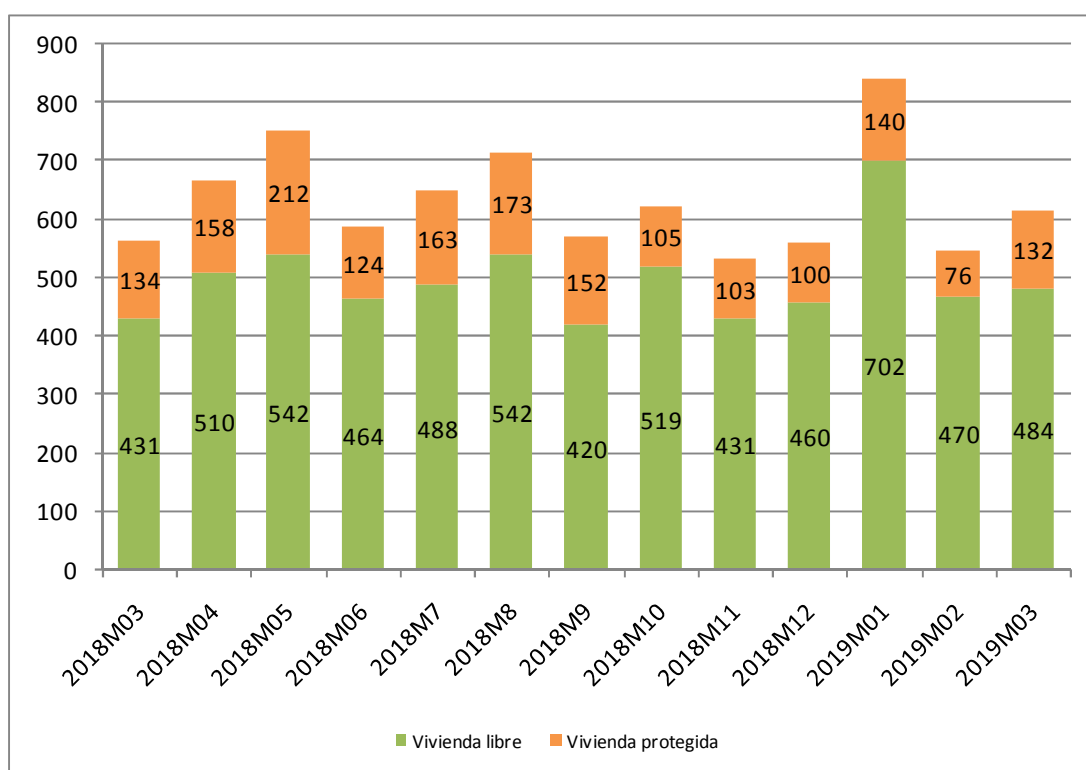

Fuente: Elaboración propia a partir de datos del INE

Fecha de actualización: 14/05/2019

**CES Extremadura Informa. TRANSMISIÓN DE DERECHOS DE LA PROPIEDAD.**

En el mes de marzo de 2019 se produjeron en Extremadura 616 compraventas de viviendas, de las que 132 eran viviendas protegidas y 484 viviendas libres.

## Transmisión de Derechos de la Propiedad. Venta de vivienda nueva y usada. Extremadura. Marzo 2019

Número de compraventa de viviendas nuevas y usadas registradas en Extremadura

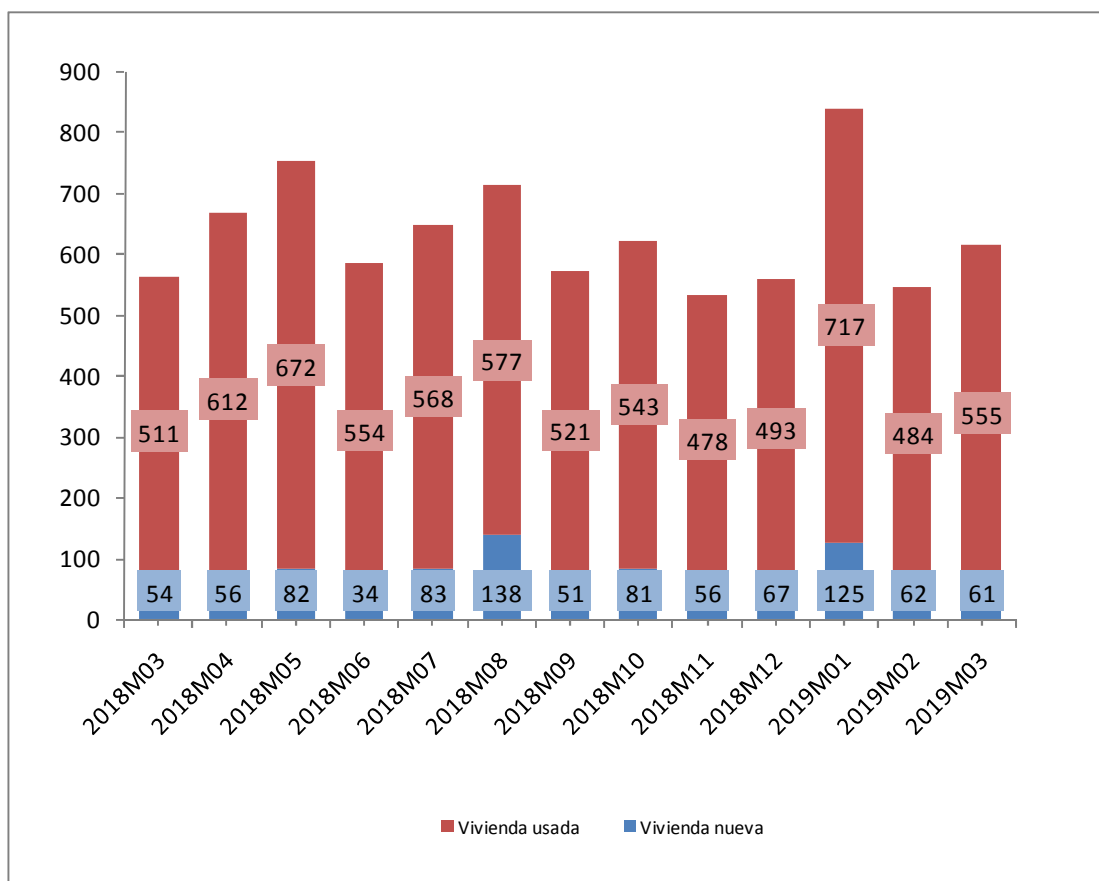

Fuente: Elaboración propia a partir de datos del INE

Fecha de actualización: 14/05/2019

### CES Extremadura INFORMA. TRANSMISIÓN DE DERECHOS DE LA PROPIEDAD

En Extremadura, en el mes de marzo de 2019 se produjeron 616 compraventas de viviendas, de las que 61 eran viviendas nuevas y 555 eran viviendas usadas.

## Hipotecas sobre viviendas. Marzo 2019. Provisionales

### Variación interanual (%) Número de hipotecas sobre viviendas Extremadura-España

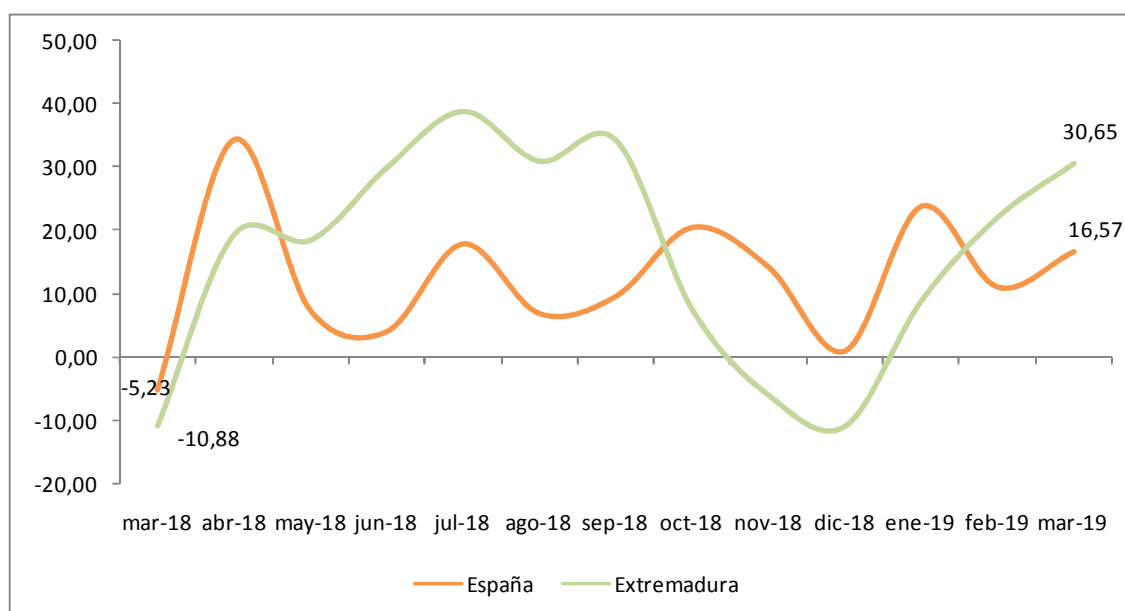

Fuente: Elaboración propia a partir de los datos del INE. Los datos son provisionales desde enero de 2017

Fecha de actualización: 27/05/2019

#### CES Extremadura INFORMA. ESTADÍSTICA DE HIPOTECAS.

- La variación interanual en el número de hipotecas sobre viviendas en Extremadura en el mes de marzo fue de un 30,65%.
- En España esta variación fue de 16,57%.

## Estadísticas sobre ejecuciones hipotecarias (IV trimestre 2018)

Tasa de ejecución hipotecaria de viviendas en el segundo trimestre de 2018 sobre el total de hipotecas constituidas de 2003 a 2017(%)

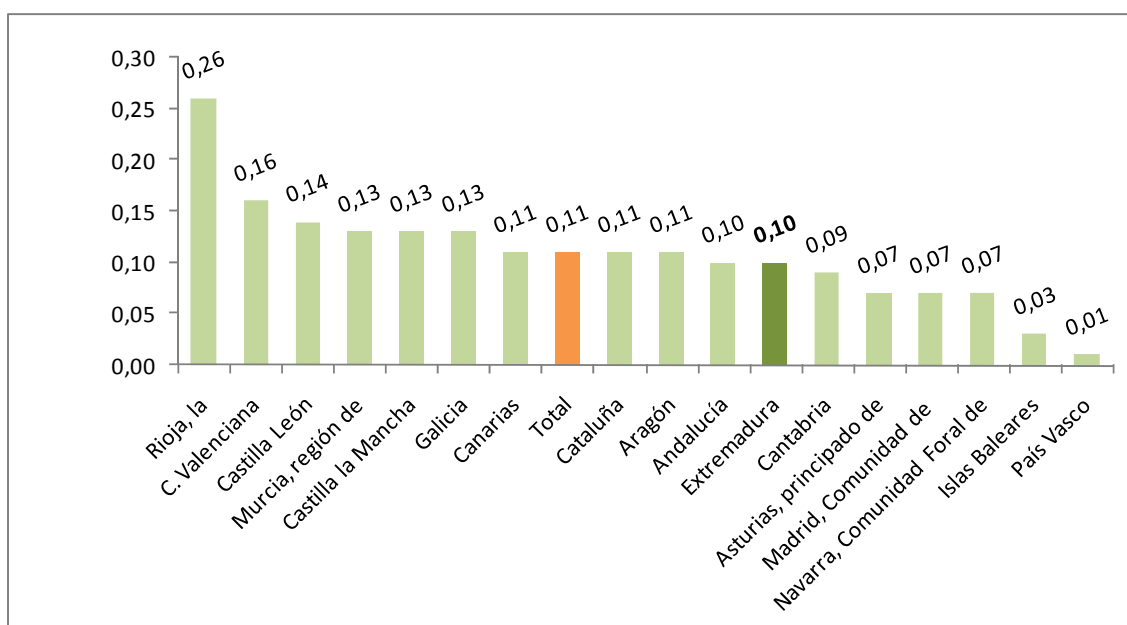

Fuente: Elaboración propia a partir de datos del INE

Fecha de actualización: 07/02/2019

### CES Extremadura INFORMA. ESTADÍSTICA -SOBRE EJECUCIONES HIPOTECARIAS.

- El 0,10% de las hipotecas constituidas sobre viviendas en Extremadura en el periodo 2003-2017 han iniciado una ejecución hipotecaria en el cuarto trimestre de 2018. En España fue de 0,11%.
- La Rioja (0,26%), C. Valenciana (0,16%), y Castilla León (0,14%) registran los valores más altos.
- Por otro lado, País Vasco (0,01%), Islas Baleares (0,03%) y Comunidad Foral de Navarra (0,01%), presentan los valores más bajos.

## Pensiones contributivas Mayo 2019

### Importe medio pensiones contributivas de jubilación (Extremadura y España)

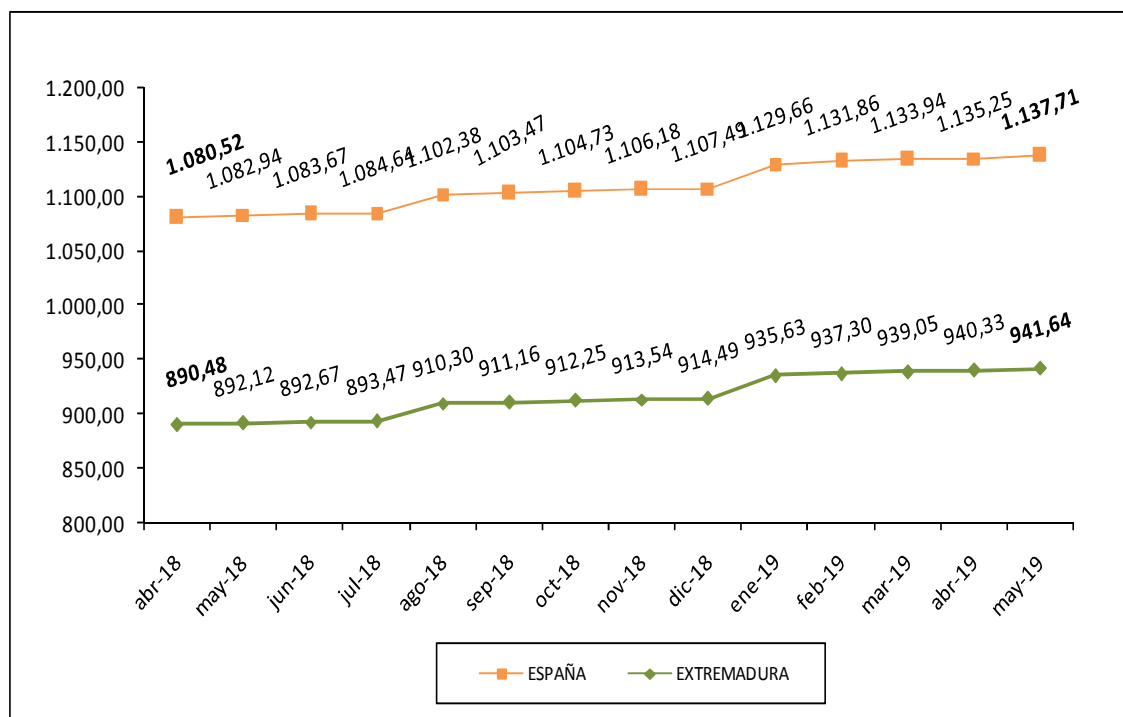

Fuente: Elaboración propia a partir de datos del Ministerio de Empleo y Seguridad Social.

Fecha de actualización: 24/05/2019

#### CES Extremadura Informa. PENSIONES CONTRIBUTIVAS.

- La *cuantía media de la pensión de jubilación* alcanzó en Extremadura los 941,64 euros.
- En España, esta pensión llegó a los 1.137,71 euros.

## *Pensiones no contributivas de jubilación. Abril 2019*

### Importe medio pensiones no contributivas de jubilación (Extremadura y España)

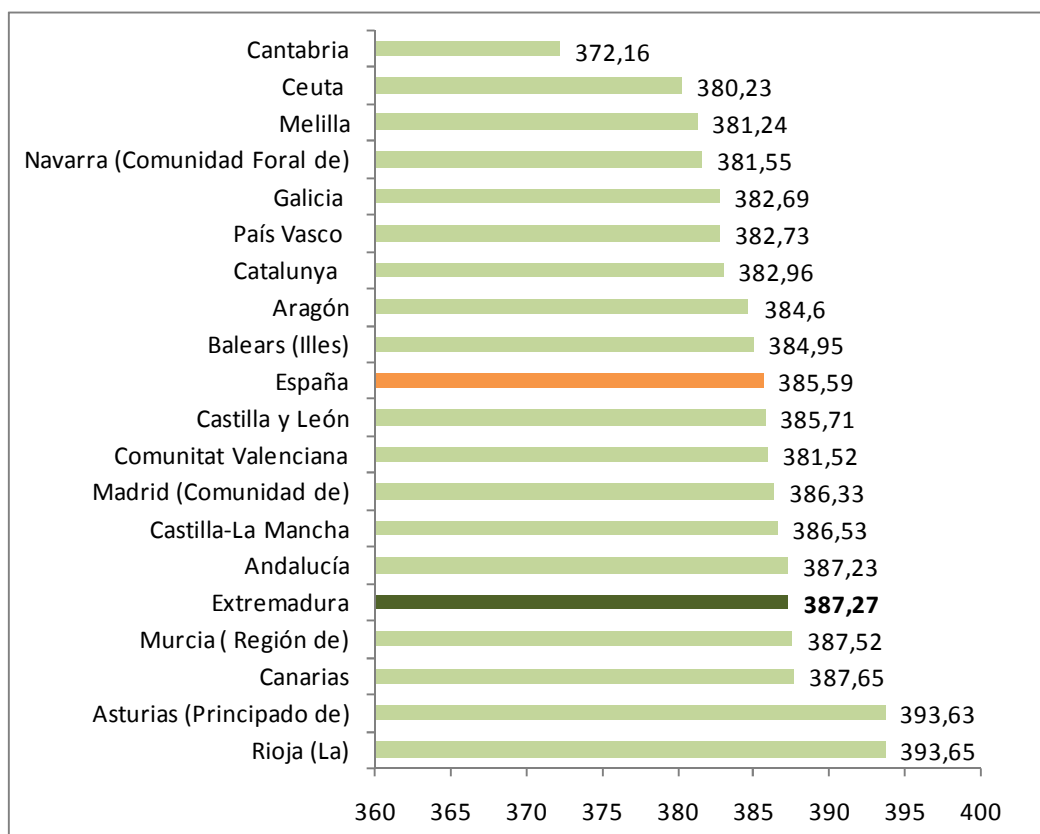

Fuente: Elaboración propia a partir de datos del Ministerio de Sanidad, Servicios Sociales e Igualdad. Instituto de Mayores y Servicios Sociales (IMSERSO)

Fecha de actualización: 14/05/2019

#### **CES de Extremadura INFORMA. PENSIONES NO CONTRIBUTIVAS DE JUBILACIÓN**

- En el mes de abril había en Extremadura 7.513 PNC's de jubilación, lo que supuso el 2,90% del total de España.
- El importe medio de las PNC's de jubilación fue de 327,27 euros en Extremadura y de 385,59 euros en España.

## Sistema para la Autonomía y Atención a la Dependencia. 30 de Abril 2019

Porcentaje de personas beneficiarias con prestación en relación a la población de las Comunidades Autónomas

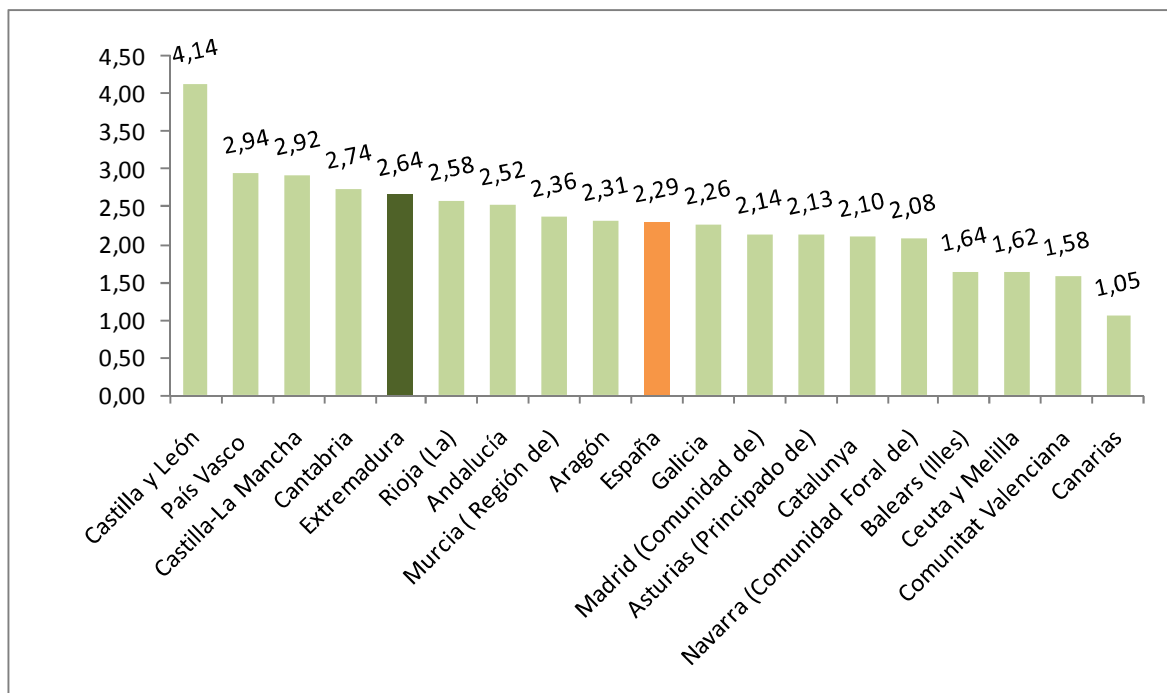

Fuente: Elaboración propia a partir de datos del Ministerio de Sanidad, Servicios Sociales e Igualdad. SAAD

Fecha actualización: 10/05/2019

### CES Extremadura INFORMA. DEPENDENCIA. PERSONAS BENEFICIARIAS

A 30 de abril de 2019, hay en Extremadura un total de 28.334 personas beneficiarias con prestación (un 2,64% de la población). En la media española suman un total de 1.700.100 personas (un 2,29% de la población).



***Sistema para la Autonomía y Atención  
a la Dependencia. Solicitudes.  
30 de Abril de 2019***

**Porcentaje de solicitudes registradas en relación a la población  
de las Comunidades Autónomas**

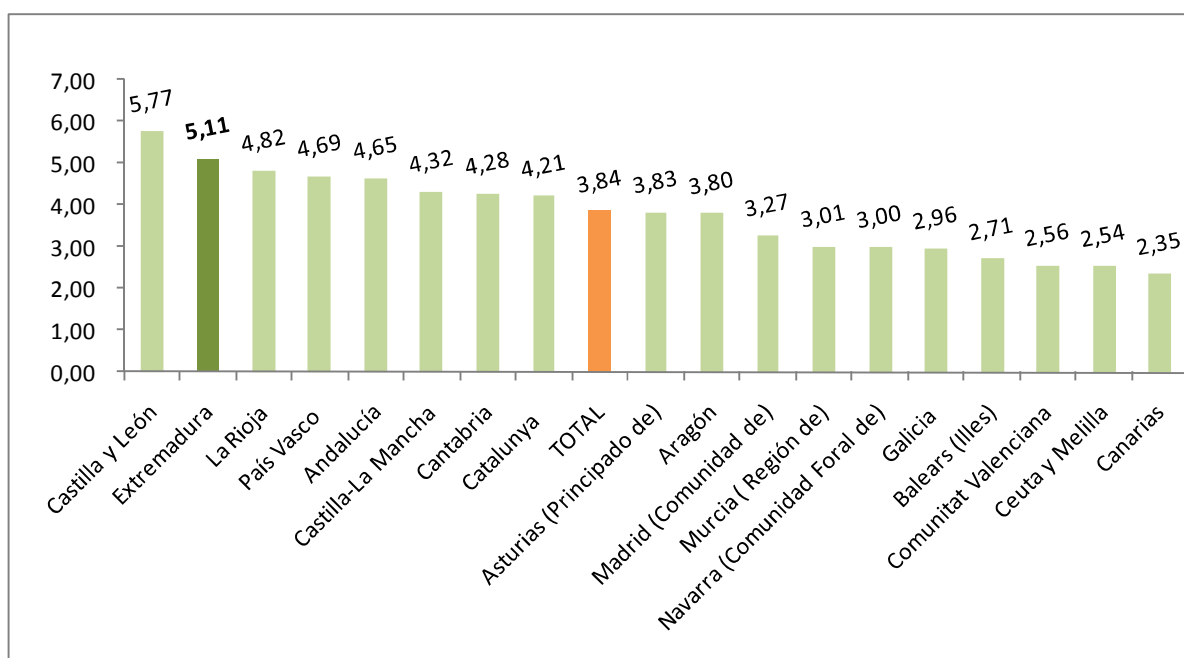

Fuente: Elaboración propia a partir de datos del Ministerio de Sanidad, Servicios Sociales e Igualdad. SAAD

**Fecha actualización: 10/05/2019**

**CES Extremadura INFORMA. DEPENDENCIA. SOLICITUDES REGISTRADAS**

A 30 de abril de 2019, hay en Extremadura un total de 54.859 solicitudes registradas encontrándose por encima de la media española en cuanto a solicitudes en relación a la población (un 5,11% de la población en Extremadura y un 3,83% en la media española).

## Encuesta de Presupuestos Familiares. Gasto medio por hogar. Extremadura 2016-2017

### Distribución porcentual por grupos de gasto del gasto medio del hogar 2016-2017

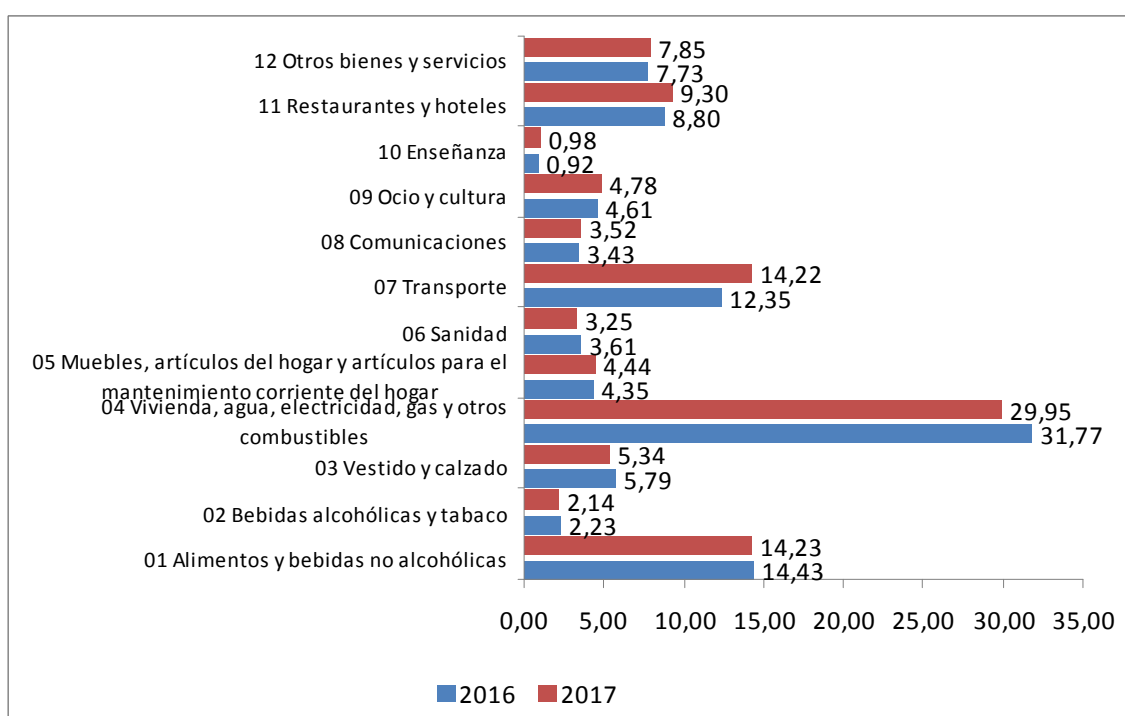

Fuente: Elaboración propia a partir de datos del INE. Encuesta de Presupuestos Familiares (EPH)

Fecha de actualización: 20/06/2018

#### **CES Extremadura INFORMA.** ENCUESTA DE PRESUPUESTOS FAMILIARES. GASTO MEDIO POR HOGAR

En el análisis por grupos de gasto, los hogares de Extremadura destinan el 31,77% de su presupuesto a gastos relacionados con la vivienda (este grupo incluye alquileres reales, gastos corrientes de agua, electricidad, gas, comunidad, reparaciones, calefacción, así como un alquiler estimado en aquellos casos en los que el hogar es propietario de la vivienda o disfruta en régimen de cesión), y el 14,43% a alimentos. En el último año el aumento más importante fue en los gastos destinados a vivienda y la reducción más significativa en transportes.

**Encuesta de Condiciones de Vida.  
Ingresos medios.  
Extremadura 2009-2016**

Ingresos por personas en Extremadura y España,  
2009-2016 (años de realización de la encuesta)

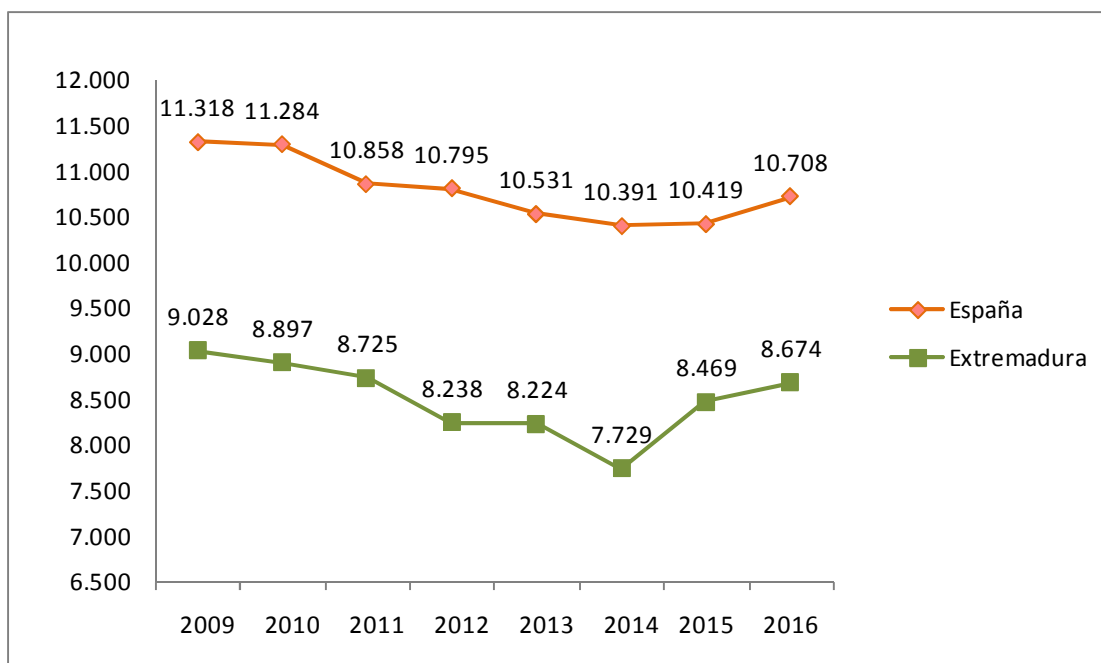

Fuente: Elaboración propia a partir de datos del INE. Encuesta de Condiciones de Vida

Fecha de actualización: 27/04/2017

**CES Extremadura INFORMA. ENCUESTA DE CONDICIONES DE VIDA. INGRESOS POR PERSONA**

En Extremadura, los **ingresos medios por persona**, muestran una evolución negativa desde el año 2009 aunque se puede observar una recuperación de los mismos en los dos últimos años. En 2016, pasan de los 8.469 euros del año anterior hasta los 8.674 euros de ingresos medios (correspondientes a 2015).

## Encuesta de Condiciones de Vida. Riesgo de pobreza. Extremadura 2017

Porcentaje de población en riesgo de pobreza en Extremadura y España, 2010-2017 (años de realización de la encuesta)

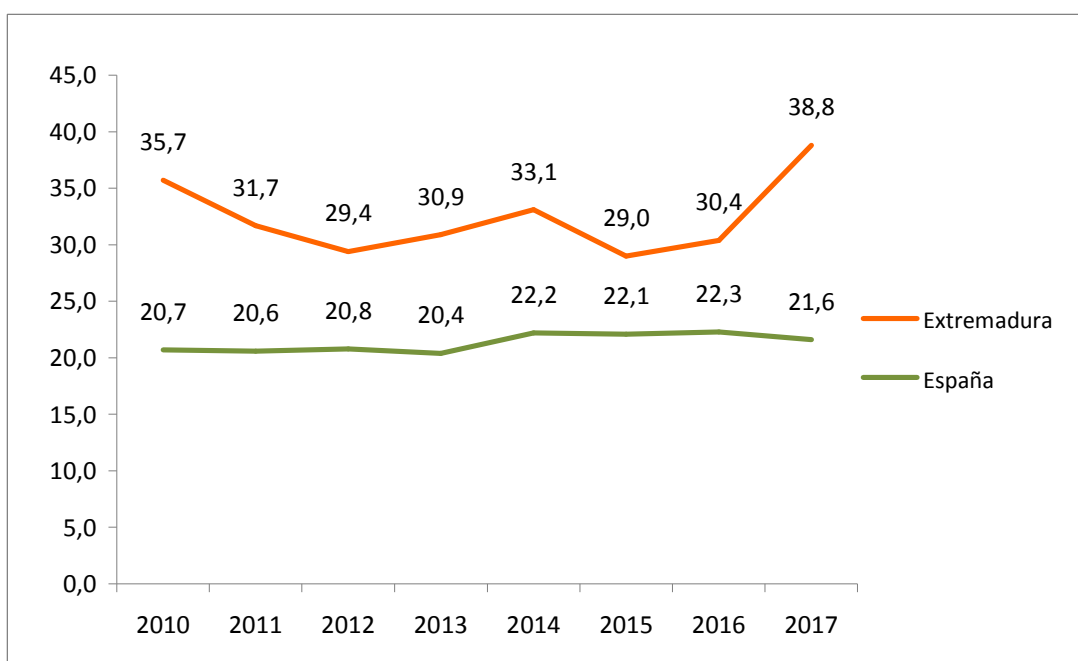

Fuente: Elaboración propia a partir de datos del INE. Encuesta de Condiciones de Vida

Fecha de actualización: 21/06/2017

### CES Extremadura INFORMA. ENCUESTA DE CONDICIONES DE VIDA. RIESGO DE POBREZA

El porcentaje de población por debajo del umbral de riesgo de pobreza aumentó en Extremadura respecto al año anterior. La población en riesgo de pobreza es un indicador relativo que mide la desigualdad. No mide pobreza absoluta, sino cuántas personas tienen ingresos bajos en relación al conjunto de la población. Así, el 21,6% de la población residente en España estaba por debajo del umbral de la pobreza, frente al 22,3% registrado el año anterior. En Extremadura este porcentaje fue de 38,8% frente al 30,4% del año anterior.



Consejo  
Económico y  
Social de  
Extremadura

# NORMAS DE INTERÉS PUBLICADAS



# BOLETÍN OFICIAL DEL ESTADO

## NORMAS DE INTERÉS PUBLICADAS. MAYO 2019

### **Caza. Tasas y precios públicos**

Ley 9/2019, de 5 de abril, por la que se modifican la Ley 14/2010, de 9 de diciembre, de caza de Extremadura, y la Ley 18/2001, de 14 de diciembre, sobre tasas y precios públicos de la Comunidad Autónoma de Extremadura.

### **B.O.E. nº 116. 15 de mayo de 2019**

<https://www.boe.es/boe/dias/2019/05/15/>

### **Vivienda**

Ley 11/2019, de 11 de abril, de promoción y acceso a la vivienda de Extremadura.

### **B.O.E. nº 116. 15 de mayo de 2019**

<https://www.boe.es/boe/dias/2019/05/15/>

### **Subvenciones**

Real Decreto 347/2019, de 17 de mayo, por el que se establecen las bases reguladoras para la concesión de subvenciones destinadas a programas plurirregionales de formación dirigidos a los profesionales del medio rural.

### **B.O.E. nº 119. 18 de mayo de 2019**

<https://www.boe.es/boe/dias/2019/05/18/>

### **Subvenciones**

Real Decreto 307/2019, de 26 de abril, por el que se regula la concesión directa de diversas subvenciones en materia agroalimentaria y pesquera.

### **B.O.E. nº 125. 25 de mayo de 2019**

<https://www.boe.es/boe/dias/2019/05/25/>

# DIARIO OFICIAL DE EXTREMADURA

## NORMAS DE INTERÉS PUBLICADAS. MAYO 2019

**Fomento del empleo. Ayudas.-** Decreto 55/2019, de 7 de mayo, por el que se modifica el Decreto 213/2017, de 4 de diciembre, por el que se establecen las bases reguladoras de las ayudas para el fomento de la contratación de personal de apoyo a la investigación en la Comunidad Autónoma de Extremadura.

**D.O.E. nº 87. 8 de mayo de 2019.**

<http://doe.gobex.es/ultimosdoe/mostrardoe.php?fecha=20190508>

**Desarrollo rural. Ayudas.-** Extracto de la convocatoria pública de ayudas 3/19 bajo la metodología LEADER en la Comarca de La Siberia para inversiones en transformación y comercialización de productos agrícolas.

**D.O.E. nº 88. 9 de mayo de 2019.**

<http://doe.gobex.es/ultimosdoe/mostrardoe.php?fecha=20190509>

**Desarrollo rural. Ayudas.-** Extracto de la convocatoria pública de ayudas 3/2019 bajo la metodología LEADER en la Comarca de La Siberia para inversiones en la creación y desarrollo de empresas y actividades no agrícolas en zonas rurales.

**D.O.E. nº 88. 9 de mayo de 2019.**

<http://doe.gobex.es/ultimosdoe/mostrardoe.php?fecha=20190509>

**Desarrollo rural. Ayudas.-** Extracto de las ayudas III convocatoria de ayudas de la Estrategia de Desarrollo Local Participativo LEADER 2014-2020 de la Asociación para el Desarrollo de la Sierra de San Pedro-Los Baldíos para proyectos no productivos y en referencia a inversiones en servicios básicos para la economía y la población rural.

**D.O.E. nº 88. 9 de mayo de 2019.**

<http://doe.gobex.es/ultimosdoe/mostrardoe.php?fecha=20190509>

**Desarrollo rural. Ayudas.-** Extracto de las ayudas III convocatoria de ayudas de la Estrategia de Desarrollo Local Participativo LEADER 2014-2020 de la Asociación para el Desarrollo de la Sierra de San Pedro-Los Baldíos para proyectos no productivos en referencia a renovación de poblaciones en las zonas rurales.

**D.O.E. nº 88. 9 de mayo de 2019.**

<http://doe.gobex.es/ultimosdoe/mostrardoe.php?fecha=20190509>

**Desarrollo rural. Ayudas.-** Extracto de las ayudas III convocatoria de ayudas de la Estrategia de Desarrollo Local Participativo LEADER 2014-2020 de la Asociación para el Desarrollo de la Sierra de San Pedro-Los Baldíos para proyectos no productivos en referencia a mantenimiento, recuperación y rehabilitación del patrimonio rural.

**D.O.E. nº 88. 9 de mayo de 2019.**

<http://doe.gobex.es/ultimosdoe/mostrardoe.php?fecha=20190509>

**Formación. Ayudas.-** Orden de 9 de abril de 2019 por la que se realiza la convocatoria de ayudas destinadas a fomentar la formación de aprendices en los talleres artesanos de Extremadura para el ejercicio 2019.

**D.O.E. nº 91. 14 de mayo de 2019.**

<http://doe.gobex.es/ultimosdoe/mostrardoe.php?fecha=20190514>

**Responsabilidad social.-** Resolución de 24 de abril de 2019, de la Dirección General de Trabajo, por la que se publica la puntuación mínima exigida para optar al reconocimiento de empresa socialmente responsable.

**D.O.E. nº 91. 14 de mayo de 2019.**

<http://doe.gobex.es/ultimosdoe/mostrardoe.php?fecha=20190514>

**Desarrollo rural. Ayudas.-** Extracto de las ayudas IV convocatoria de ayudas públicas bajo metodología LEADER en la Comarca de Zafra - Río Bodión, para inversiones en servicios básicos para la economía y la población rural.

**D.O.E. nº 93. 16 de mayo de 2019.**

<http://doe.gobex.es/ultimosdoe/mostrardoe.php?fecha=20190516>

**Desarrollo rural. Ayudas.-** Extracto de las ayudas IV convocatoria de ayudas públicas bajo metodología LEADER en la Comarca de Zafra - Río Bodión, para inversiones en renovación de poblaciones en las zonas rurales.

**D.O.E. nº 93. 16 de mayo de 2019.**

<http://doe.gobex.es/ultimosdoe/mostrardoe.php?fecha=20190516>

**Desarrollo rural. Ayudas.-** Extracto de las ayudas IV convocatoria de ayudas públicas bajo metodología LEADER en la Comarca de Zafra - Río Bodión, para inversiones en formación e información de los agentes económicos y sociales que desarrollen sus actividades en los ámbitos cubiertos por la EDLP del Grupo de Acción Local.

**D.O.E. nº 93. 16 de mayo de 2019.**

<http://doe.gobex.es/ultimosdoe/mostrardoe.php?fecha=20190516>

**Desarrollo rural. Ayudas.-** Extracto de las ayudas IV convocatoria de ayudas públicas bajo metodología LEADER en la Comarca de Zafra - Río Bodión, para inversiones en apoyo a la innovación social, la gobernanza multinivel y la dinamización social y económica.

**D.O.E. nº 93. 16 de mayo de 2019.**

<http://doe.gobex.es/ultimosdoe/mostrardoe.php?fecha=20190516>

**Comercio.-** Orden de 7 de mayo de 2019 por la que se convocan las ayudas para la mejora, modernización y rehabilitación de los mercados de abastos de Extremadura, para el ejercicio 2019.

**D.O.E. nº 97. 22 de mayo de 2019.**



<http://doe.gobex.es/ultimosdoe/mostrardoe.php?fecha=20190522>

**Transporte de viajeros. Subvenciones.-** Resolución de 21 de mayo de 2019 por la que se aprueba la convocatoria pública de concesión de subvenciones destinadas al fomento de la movilidad mediante el transporte público regular de uso general de viajeros por carretera, para el año 2019.

**D.O.E. nº 98. 23 de mayo de 2019.**

<http://doe.gobex.es/ultimosdoe/mostrardoe.php?fecha=20190523>

**Economía Social. Ayudas.-** Orden de 7 de mayo de 2019 por la que se convocan ayudas destinadas a la formación, fomento y difusión en el ámbito de la economía social para 2019.

**D.O.E. nº 99. 24 de mayo de 2019.**

<http://doe.gobex.es/ultimosdoe/mostrardoe.php?fecha=20190524>

**Economía Social. Ayudas.-** Extracto de la Orden de 7 de mayo de 2019 por la que se convocan ayudas destinadas a la formación, fomento y difusión en el ámbito de la economía social para 2019, línea de ayudas a la formación de personas que integran o pueden integrar los órganos de administración de las sociedades cooperativas.

**D.O.E. nº 99. 24 de mayo de 2019.**

<http://doe.gobex.es/ultimosdoe/mostrardoe.php?fecha=20190524>

**Economía Social. Ayudas.-** Extracto de la Orden de 7 de mayo de 2019 por la que se convocan ayudas destinadas a la formación, fomento y difusión en el ámbito de la economía social para 2019, línea de ayudas de becas de alta formación de gestores y directivos de entidades de economía social.

**D.O.E. nº 99. 24 de mayo de 2019.**

<http://doe.gobex.es/ultimosdoe/mostrardoe.php?fecha=20190524>

**Economía Social. Ayudas.-** Extracto de la Orden de 7 de mayo de 2019 por la que se convocan ayudas destinadas a la formación, fomento y difusión en el ámbito de la economía social para 2019, línea de ayudas al fomento y difusión de la economía social.

**D.O.E. nº 99. 24 de mayo de 2019.**

<http://doe.gobex.es/ultimosdoe/mostrardoe.php?fecha=20190524>

**Desarrollo rural. Ayudas.-** Extracto de las ayudas V convocatoria pública de ayudas dentro de la Estrategia de Desarrollo Local Participativa 2014-2020 de la comarca Campiña Sur de Extremadura. Inversiones en transformación y comercialización de productos agrícolas.

**D.O.E. nº 101. 28 de mayo de 2019.**

<http://doe.gobex.es/ultimosdoe/mostrardoe.php?fecha=20190528>

**Desarrollo rural. Ayudas.-** Extracto de las ayudas V convocatoria pública de ayudas dentro de la Estrategia de Desarrollo Local Participativa 2014-2020 de la comarca

Campaña Sur de Extremadura. Inversiones en la creación y desarrollo de empresas y actividades no agrícolas en zonas rurales.

**D.O.E. nº 101. 28 de mayo de 2019.**

<http://doe.gobex.es/ultimosdoe/mostrardoe.php?fecha=20190528>

**Desarrollo rural. Ayudas.-** Modificación del Extracto por el que se da publicidad al incremento del crédito asignado a la I Convocatoria de Ayudas LEADER en el Geoparque de Villuercas Ibores Jara del Programa de Desarrollo Rural de enfoque LEADER 2014 2020 para inversiones en la Creación y Desarrollo de empresas y actividades no agrícolas en zonas rurales.

**D.O.E. nº 101. 28 de mayo de 2019.**

<http://doe.gobex.es/ultimosdoe/mostrardoe.php?fecha=20190528>

**Comisión Bilateral de Cooperación.-** Resolución de 16 de mayo de 2019, de la Vicepresidenta y Consejera, por la que se dispone la publicación del Acuerdo de la Comisión Bilateral de Cooperación Administración General del Estado-Comunidad Autónoma de Extremadura en relación con la Ley 6/2019, de 20 de febrero, del Estatuto de las personas consumidoras de Extremadura.

**D.O.E. nº 102. 29 de mayo de 2019.**

<http://doe.gobex.es/ultimosdoe/mostrardoe.php?fecha=20190529>



Junta de Extremadura