



Consejo
Económico y
Social de
Extremadura

RAES

Revista de Actualidad Económica y Social

Diciembre 2016. Número 13



**DATOS DE LA
ACTUALIDAD ECONÓMICA,
LABORAL Y SOCIAL DE
EXTREMADURA**

**NOTICIAS Y NORMAS DE
INTERÉS PUBLICADAS**

REVISTA DE ACTUALIDAD ECONÓMICA Y SOCIAL

Publicación electrónica

EDITA: CES DE EXTREMADURA

Paseo de Roma, s/n. Edificio Morerías. Módulo A

cesextremadura@gobex.es

Tel. 924009222

La reproducción de esta publicación está permitida
citando su procedencia

Índice

Actualidad	
Noticias _____	7
Actualidad Económica _____	23
• PIB Extremadura _____	24
• Deuda Pública _____	25
• Recaudación tributaria _____	26
• Licitación Pública _____	28
• Sociedades mercantiles _____	30
• Coste laboral total _____	32
• Índice de precios de consumo _____	34
• Índice de precios industriales _____	35
• Índice de producción industrial _____	36
• Índice de comercio al por menor _____	37
• Comercio exterior _____	38
• Ocupación hotelera _____	39
Actualidad Laboral _____	41
• Encuesta de población activa _____	42
• Paro registrado _____	46
• Afiliación a la Seguridad Social _____	48
• Contratos registrados _____	49
• Prestaciones por desempleo _____	50
• Huelgas y cierres patronales _____	51
• Mediación, arbitraje y conciliación _____	52
• Cooperativas y Sociedades Laborales _____	53
• Accidentes de trabajo _____	54
Actualidad Social _____	55
• Padrón municipal _____	56
• Movimiento natural de población _____	57
• Migraciones _____	61
• Compraventa de viviendas _____	62
• Hipotecas _____	65
• Prestaciones sociales _____	67
• Dependencia _____	69
• Presupuestos familiares _____	71
• Condiciones de vida _____	72
Normas de interés publicadas _____	75

ACTUALIDAD



*Mª Mercedes Vaquera Mosquero
Presidenta del CES de Extremadura*

El CES de Extremadura celebra el Acto de 25 Aniversario

El CES ha celebrado su 25 aniversario en un Acto desarrollado en el Parlamento extremeño, y que fue inaugurado por el Excmo. Presidente D. Guillermo Fernández Vara.

Contamos, para esta celebración, con la presencia de importantes personalidades y cargos de la región, entre ellos, la Delegada del Gobierno, Dª Cristina Herrera Santa Cecilia, la Presidenta de la Asamblea, Dª. Blanca Martín Delgado y los Ex-presidentes autonómicos, D. Juan Carlos Rodríguez Ibarra. y D. Jose Antonio Monago Terrazas

También nos acompañaron, los máximos representantes de las organizaciones sindicales y de la patronal extremeña.

Durante el transcurso del Acto se proyectó un vídeo que daba cuenta de la trayectoria de esta institución estatutaria en estos 25 años de historia.



Un día emocionante para el CES que celebraba 25 años de vida (fundado en 1991) contribuyendo a ser la voz de la sociedad civil, ayudando con su opinión anticipada sobre todas las leyes que aprueba la Comunidad Autónoma.

Durante estos dos lustros y medio el CES ha crecido, se ha desarrollado y se ha ido adaptando a los tiempos como cualquier ente, siempre vivo. En toda su historia, los integrantes de este Consejo hemos sido consciente de cuál es nuestra labor: ser la voz de la sociedad civil extremeña, de una manera libre, consensuada y adaptadas a sus propios problemas y necesidades.

Hemos comprendido que la globalización afecta a todos, incluidas Instituciones como el CES y que no podíamos seguir aislados, ni del resto de España, ni de Europa.

Por eso, desde el CES de Extremadura, hemos tomado la iniciativa de trabajar conjuntamente con otras comunidades y países que nos son próximos, hace 5 meses se materializó nuestra primera apertura a otras Comunidades Autónomas de España, como Andalucía, Castilla y León, y Galicia, las comunidades de la Raya, con nuestro país vecino, Portugal, mediante la firma de un protocolo cuyo objetivo no es otro que estrechar las relaciones entre todos, ya que si algo nos diferencia del resto de Europa, e incluso de España, son las peculiaridades y las connotaciones socioeconómicas del espacio geográfico en el que estamos situados.

No nos conformamos solo con eso, por lo que nos marcamos el reto de que el Logo del CES de Extremadura estuviera sellado en la Unión Europea, y así es desde el pasado 21 de septiembre. Extremadura ya tiene un espacio más en Europa, donde nuestra sociedad civil podrá ser escuchada y donde tenemos mucho que aportar: nuestra experiencia, nuestra ilusión, nuestro trabajo, nuestros anhelos de avanzar junto con ellos.

Fue, sin duda, una fecha muy importante también para todos los que componen este organismo, que dan altruistamente lo mejor de cada uno, compatibilizando esta tarea con sus actividades profesionales y personales.

En este Acto quisimos rendir homenaje y reconocer la labor realizada por las personas que habían presidido anteriormente este organismo: D. Clemente Checa González, D. Luis Plá Rubio y D. Santiago Hernández Fernández.



Primera reunión del Consejo Económico y Social como miembro de la Red Transnacional Atlántica.

El pasado 24 de noviembre tuvo lugar en París la reunión del Grupo de Trabajo “Implementación de la Estrategia Atlántica”, en la que participamos como miembros de la RTA.

La RTA participa como observadora en la Comisión Arco Atlántico, que a su vez está integrada en la Conferencia de Regiones Periférica Marítimas de Europa, dos foros estos que defienden los intereses de las regiones en ellas integradas ante las instituciones europeas. Es así que, en el inmediato futuro, el CES de Extremadura tratará de abrir nuevas vías llevando los planteamientos de Extremadura a estos ámbitos.

*M^a Mercedes Vaquera Mosquero
Presidenta del CES de Extremadura*



Consejo
Económico y
Social de
Extremadura

NOTICIAS



La región sufre más el tijeretazo a las becas

El dinero público para ayudar a los jóvenes a estudiar una carrera bajó en dos cursos un 30% en Extremadura y un 20% en España

<http://www.hoy.es/extremadura/201611/02/region-sufre-tijeretazo-becas-20161102003613-v.html>

La IDE regional, ejemplo de buenas prácticas

La Infraestructura de Datos Espaciales de Extremadura ha sido presentada para diseñar una infraestructura de este ámbito en consonancia con la iniciativa Inspire de la Comisión Europea

<http://www.hoy.es/extremadura/201611/02/regional-ejemplo-buenas-practicas-20161102003614-v.html>

Vara considera que el Consejo Económico y Social de Extremadura es un cauce de participación

El organismo conmemora el 25 aniversario de su creación. El presidente extremeño, Guillermo Fernández Vara, ha destacado que el Consejo Económico y Social de Extremadura (CES) puede suponer un "buen cauce" para canalizar los procesos de participación social que demandan hoy en día los ciudadanos.

http://www.elperiodicoextremadura.com/noticias/extremadura/vara-considera-consejo-economico-social-extremadura-es-cauce-participacion_973730.html

El déficit de Extremadura se situará en el 1,4% del PIB, según FEDEA

La Fundación de Estudios de Economía Aplicada (FEDEA) prevé un déficit superior a un punto del PIB en Extremadura, Navarra, Cataluña, la Comunidad Valenciana, Aragón, Cantabria.

http://www.elperiodicoextremadura.com/noticias/extremadura/deficit-extremadura-situara-1-4-pib-fedea_973745.html

Una de cada cuatro ofertas laborales en Extremadura discriminan por la edad

La franja entre 31 y 36 años es la que mayor interés acapara (30%) por la unión de edad y experiencia. Los menores de 25 años y los mayores de 46 son los que menos propuestas reciben, apenas un 15%

http://www.elperiodicoextremadura.com/noticias/extremadura/cuatro-ofertas-laborales-extremadura-discriminan-edad_973648.html

El paro sube en Extremadura en 3.105 personas en octubre

El número total de parados en la comunidad asciende a 123.456 personas, según los datos hechos públicos hoy por el Ministerio de Empleo y Seguridad Social

<http://www.hoy.es/extremadura/201611/03/paro-octubre-extremadura-parados-20161103091926.html>

La Junta había ejecutado hasta septiembre el 60% del Presupuesto

Los datos publicados por el Ejecutivo regional muestran los mejores resultados desde el año 2011

<http://www.hoy.es/extremadura/201611/02/junta-habia-ejecutado-hasta-20161102215007.html>

La afiliación a la Seguridad Social baja en 700 personas en octubre

Supone un descenso del 0,18 por ciento, hasta situarse en 377.728 adscritos al sistema

<http://www.hoy.es/extremadura/201611/03/afiliacion-seguridad-social-baja-20161103112424.html>

Más de 3 millones de ayudas para el desarrollo de áreas protegidas

El límite es de 30.000 euros en el periodo de 2016 a 2019

http://www.elperiodicoextremadura.com/noticias/extremadura/mas-3-millones-ayudas-desarrollo-areas-protegidas_973936.html

El Ibex cae un 0,23% y se sitúa por debajo de los 8.900 puntos

El Ibex-35 ha amanecido este viernes con una caída del 0,23% a las 9.01 horas, lo que ha llevado al selectivo a situarse en los 8.859,9 enteros.

<http://www.hoy.es/economia/mercados/201611/04/ibex-situa-debajo-puntos-20161104094059-rc.html>

Los salarios más bajos cayeron casi un 30% con la crisis

El 60% de los trabajadores vieron cómo su poder adquisitivo se reducía un 10% en seis años, según un informe de la ONG Oxfam Intermon.

<http://www.hoy.es/economia/trabajo/201611/03/salarios-bajos-cayeron-casi-20161103142336-rc.html>

La Junta de Extremadura ha entregado el borrador del anteproyecto del PGEx a los grupos parlamentarios

La consejera de Hacienda y Administración Pública, Pilar Blanco Morales, ha entregado hoy, viernes, el borrador del anteproyecto de ley de Presupuestos de la Comunidad Autónoma de Extremadura (PGEx) para 2017 a los grupos parlamentarios.

http://www.elperiodicoextremadura.com/noticias/extremadura/junta-extremadura-ha-entregado-borrador-anteproyecto-pgex-grupos-parlamentarios_974367.html

La Junta designa tres vocales en el Consejo Social de la UEx

Serán Santiago Hernández Fernández, Antonio José Zoido Martínez y María José López González.

<http://www.hoy.es/extremadura/201611/08/junta-designa-tres-vocales-20161108143847.html>

Extremadura obtendrá 614 de los 26.600 millones de fondos Feder hasta 2020

El crecimiento del empleo inducido en la región por los Fondos Europeos de Desarrollo Regional sería del 5,3%

<http://www.hoy.es/extremadura/201611/08/extremadura-obtendra-millones-fondos-20161108141118.html>

La compraventa de viviendas sube un 5,8% en septiembre

El incremento registrado en Extremadura, con 495 operaciones, es inferior a la media nacional

<http://www.hoy.es/extremadura/201611/08/compraventa-viviendas-sube-septiembre-20161108103804.html>

El número de empresas creadas en septiembre crece el 9,3%

Un total de 82 empresas se crearon en Extremadura el pasado mes de septiembre, lo que representa un 9,3 por ciento más en variación anual, mientras que quedaron disueltas 16 sociedades mercantiles, el 23,1% más que el año anterior.

<http://www.hoy.es/extremadura/201611/08/numero-empresas-creadas-septiembre-20161108103153.html>

Portugal y Extremadura firman un acuerdo para fomentar la cooperación para el desarrollo

La Agencia Extremeña de Cooperación para el Desarrollo (Aexcid) y el Instituto Camões de Portugal han firmado un memorándum de entendimiento para apoyar y fomentar la cooperación internacional para el desarrollo, que repercutirá especialmente en la educación.

http://www.elperiodicoextremadura.com/noticias/extremadura/portugal-extremadura-firman-acuerdo-fomentar-cooperacion-desarrollo_975092.html

La inspección detectó en el 2015 2.803 trabajadores sin dar de alta en Extremadura

La cuantía de las multas impuestas a empresas por irregularidades fue de 9,3 millones de euros. Es la cifra más alta de toda la serie histórica y supone más de un 60% de auge respecto al 2011.

http://www.elperiodicoextremadura.com/noticias/extremadura/inspeccion-detecto-2015-2-803-trabajadores-sin-dar-alta-extremadura_975050.html

El Ejecutivo extremeño destina 2,5 millones para mejoras eléctricas en los municipios

El Consejo de Gobierno de la Junta de Extremadura ha aprobado un decreto por el que se establecen las bases reguladoras de las ayudas para mejorar las infraestructuras eléctricas en los municipios de menos de 20.000 habitantes, para lo que se prevé una inversión de 2,5 millones de euros.

http://www.elperiodicoextremadura.com/noticias/extremadura/ejecutivo-extremeno-destina-2-5-millones-mejoras-electricas-municipios_975377.html

Las cooperativas avalan la propuesta de convenio para poder salvar Acorex

La mayoría opta por cobrar un 25% de las deudas y el resto convertirlo en capital. Todas dicen 'sí' aunque solo 15, el 50%, quieren seguir en la agrupación

http://www.elperiodicoextremadura.com/noticias/extremadura/cooperativas-avalan-propuesta-convenio-poder-salvar-acorex_975271.html

El ordenador Lusitania II ayuda a conseguir la primera vacuna contra el dengue

La capacidad de cálculo del supercomputador extremeño Lusitania II ha permitido que un equipo de investigadores de la Universidad Miguel Hernández de Elche se haya aproximado al desarrollo de la que sería la primera vacuna eficaz contra el virus del dengue (DENV), cuyo riesgo de infección alcanza a la mitad de la población humana.

<http://www.hoy.es/extremadura/201611/09/ordenador-lusitania-ayuda-conseguir-20161109002958-v.html>

Los trabajadores no cobran casi la mitad de las horas extra que realizan

Según datos de la última Encuesta de Población Activa hay cerca de 600.000 asalariados en España sumaron más de 5,3 millones a lo largo del trimestre.

<http://www.hoy.es/economia/trabajo/201611/09/trabajadores-cobran-casi-mitad-20161109132924-rc.html>

El SES convocará nuevas oposiciones en 2017 con un mínimo de 890 plazas

Los sindicatos rechazan la oferta pública de empleo que ayer se presentó con 486 vacantes para este año.

<http://www.hoy.es/extremadura/201603/30/convocara-nuevas-oposiciones-2017-20160330215441.html>

Bruselas rebaja el crecimiento de España en un 2017 muy complicado

La Comisión cifra el déficit del año que viene en el 3,8%, lo que elevaría el ajuste a 8.000 millones para cumplir con el 3,1% acordado

<http://www.hoy.es/economia/201611/09/bruselas-rebaja-crecimiento-espana-20161109122848-rc.html>

Vara consigue el aval del Pacto por el Ferrocarril para reunirse con Fomento

Apoyo unánime para pedir a Fomento mejoras en las conexiones ferroviarias de la región. Los agentes sociales, económicos y los grupos parlamentarios firmantes del Pacto por el Ferrocarril respaldaron ayer al presidente del gobierno regional, Guillermo Fernández Vara, en su petición de reunirse en Madrid con el ministro de Fomento, Iñigo de la Serna, para analizar el futuro ferroviario extremeño.

http://www.elperiodicoextremadura.com/noticias/extremadura/vara-consigue-aval-pacto-ferrocarril-reunirse-fomento_975824.html

78.000 hogares extremeños tienen el bono social

Un descuento del 25% en el recibo de la luz para determinados colectivos vulnerables y cuyo régimen de financiación acaba de ser declarado inaplicable por el Tribunal Supremo. No obstante, desde Iberdrola y Endesa, las dos comercializadoras que suman la mayor parte del mercado eléctrico de la región, se incide en que su continuidad no se ha puesto en entredicho por el alto tribunal.

http://www.elperiodicoextremadura.com/noticias/extremadura/78-000-hogares-extremenos-tienen-bono-social_975821.html

La siniestralidad laboral es similar a los años anteriores

Datos de 2016. La tasa de siniestralidad laboral del último año en Extremadura es similar a la de años anteriores e incluso, en el caso de los accidentes mortales, es inferior, según señaló ayer la directora general Trabajo, Sandra Pacheco.

http://www.elperiodicoextremadura.com/noticias/extremadura/siniestralidad-laboral-es-similar-anos-antiguos_975808.html

El Gobierno espera aún de Lúndin la documentación adicional para la DIA de Aguablanca

La compañía tiene hasta el próximo martes 22 como plazo límite para presentarla ante el Ministerio de Agricultura

<http://www.hoy.es/extremadura/201611/10/gobierno-espera-lundin-documentacion-20161110225340.html>

Corea del Sur elige al Jerte como modelo para desarrollar sus comunidades rurales

Una comisión integrada por 18 delegados coreanos han estudiado el plan 'Leader del Valle del Jerte'

<http://www.hoy.es/prov-caceres/201611/10/corea-elige-jerte-como-20161110170856.html>

Casi 95.000 extremeños vacunados de la gripe

Casi 95.000 extremeños se han vacunado ya en los centros de salud y consultorios de la región durante las dos primeras semanas de la campaña contra la gripe, según los datos de la Dirección General de Salud Pública del SES

http://www.elperiodicoextremadura.com/noticias/extremadura/casi-95-000-extremenos-vacunados-gripe_976152.html

Pérdida de producción y unos bajos precios marcan la cosecha de maíz

El descenso de los rendimientos por hectárea puede situarse entre los 1.500 y los 2.000 kilos. La precios siguen cayendo, un descenso que las organizaciones agrarias atribuyen a la especulación

http://www.elperiodicoextremadura.com/noticias/extremaduraagraria/perdida-produccion-bajos-precios-marcan-cosecha-maiz_975930.html

El SES insta a los médicos a usar un nuevo tipo de fármaco para hospitales

Son los llamados biosimilares y es una medida con la que se persigue reducir el gasto sanitario, objetivo para el que busca un acuerdo con los agentes sociales

<http://www.hoy.es/extremadura/201611/13/insta-medicos-usar-nuevo-20161113192113.html>

Los extremeños son los que más gastan en fármacos al año

Cada extremeño gastó en 2015 un total de 275 euros al año. Una cantidad muy por encima de la media nacional, que se situó en 203,85 euros.

<http://www.hoy.es/extremadura/201611/13/extremenos-gastan-farmacos-20161113192400.html>

10.000 viajeros más que en 2015 usan el autobús urbano en Extremadura

926.000 viajeros utilizaron el autobús urbano como medio de transporte durante el mes de septiembre en Extremadura. Esto supone 10.000 viajeros más que en el mismo mes del año anterior, un repunte de un 1,1 por ciento.

http://www.elperiodicoextremadura.com/noticias/extremadura/10-000-viajeros-mas-2015-usan-autobus-urbano-extremadura_976947.html

Los rendimientos del capital mobiliario disminuyen casi un 20% en Extremadura

La causa es la pérdida de rentabilidad con la que se remunera a las cuentas y depósitos en bancos. El importe total declarado fue de 207,8 millones de euros, con una media de 722 por expediente

http://www.elperiodicoextremadura.com/noticias/extremadura/rendimientos-capital-mobiliario-disminuyen-casi-20-extremadura_976902.html

Premian a Cicytex por un estudio del arroz salvaje

El trabajo 'Origen y variabilidad genética de poblaciones de arroz salvaje en Extremadura', realizado por la tecnóloga del Centro de Investigaciones Científicas y Tecnológicas de Extremadura (Cicytex) Fátima Mendoza, ha obtenido el Premio Anual SEMh concedido por la Sociedad Española de Malherbología.

http://www.elperiodicoextremadura.com/noticias/extremadura/premian-cicytex-estudio-arroz-salvaje_976890.html

Extremadura recupera 5.200 toneladas de envases ligeros al año

En los contenedores amarillos deben depositarse las latas, los bricks y las botellas de plástico, aunque el 47% de lo que reciben son residuos impropios

<http://www.hoy.es/extremadura/201611/14/extremadura-recupera-toneladas-envases-20161114211313.html>

En vigor el decreto de trazabilidad agraria

Entra en vigor el decreto que persigue garantizar la trazabilidad (control sanitario) de productos como la aceituna y la uva y que también se presenta como un elemento para intentar atajar los robos en el campo.

<http://www.hoy.es/agro/201611/15/vigor-decreto-trazabilidad-agraria-20161115002741-v.html>

La Sareb ofrece descuentos de hasta el 30% en 104 inmuebles en Extremadura

La Sociedad de Gestión de Activos Procedentes de la Reestructuración Bancaria (Sareb) ha reforzado su estrategia comercial en la recta final del año con el lanzamiento de una campaña de venta de más 1.500 viviendas con grandes descuentos, 104 de ellas ubicadas en Extremadura.

http://www.elperiodicoextremadura.com/noticias/extremadura/sareb-ofrece-descuentos-30-104-inmuebles-extremadura_977180.html

Las denuncias por maltrato suben un 13% en Extremadura

Los juzgados de Extremadura han registrado 663 denuncias por violencia de género en el segundo trimestre de 2016, lo que supone un incremento del 13,5% (91 mujeres más) respecto a los mismos meses de 2015.

http://www.elperiodicoextremadura.com/noticias/extremadura/denuncias-maltrato-suben-13-extremadura_977173.html

El Congreso aprueba la eliminación total de las reválidas

La propuesta del PSOE de frenar el despliegue de la LOMCE ha contado con el apoyo de Podemos, Ciudadanos, ERC y PDC.

<http://www.hoy.es/sociedad/educacion/201611/15/psoe-podemos-unen-para-20161115125420-rc.html>

La ampliación de La Granadilla se dedicará a grandes dependientes

La Junta entiende que las cien plazas previstas solventan las necesidades de quienes no pueden desenvolverse solos.

<http://www.hoy.es/badajoz/201611/16/ampliacion-granadilla-dedicara-grandes-20161116002458-v.html>

Los precios subieron un 1'4% en octubre

Según los datos del INE, la tasa anual deja un incremento del 0,6% en la región, mientras que en España, el IPC subió un 0,7 %.

http://www.elperiodicoextremadura.com/noticias/extremadura/precios-subieron-1-4-octubre_977487.html

La Agroganadera de Trujillo reúne a 1.000 animales y espera superar los 280.000 euros de negocio

La XXXIII Feria Agroganadera de Trujillo, que se celebrará del 17 al 20 de noviembre, contará con mil cabezas de ganado ovino, bovino y caprino procedentes de unas 130 ganaderías y se espera superar los 280.000 euros en transacciones comerciales de la pasada edición.

http://www.elperiodicoextremadura.com/noticias/extremadura/agroganadera-trujillo-reune-1-000-animales-espera-superar-280-000-euros-negocio_977273.html

Los afiliados extranjeros a la Seguridad Social suben en 1.049 personas en octubre, hasta los 13.586

En tasa interanual, el número de afiliados extranjeros ha caído en 2.487 personas, un 15,47% menos.

<http://www.hoy.es/extremadura/201611/17/afiliados-extranjeros-seguridad-social-20161117105759.html>

Extremadura creará 2.900 nuevos empleos con motivo de la campaña navideña y las rebajas

Extremadura creará 2.900 nuevos empleos entre noviembre, diciembre y enero, con motivo de la campaña de Navidad y las Rebajas de enero, entre otros factores, lo que supone un incremento anual del 10%, según la entidad Adecco.

<http://www.hoy.es/extremadura/201611/16/extremadura-creara-nuevos-empleos-20161116120159.html>

La deuda pública subió en 2.822 millones en septiembre y se sitúa en el 100% del PIB

El grueso de la deuda en manos de las administraciones públicas se encuentra en valores a medio y largo plazo, que suponen tres cuartas partes de la deuda total y que son los que explican casi todo el incremento en septiembre.

http://www.elperiodicoextremadura.com/noticias/economia/deuda-publica-subio-2-822-millones-septiembre-situa-100-pib_977905.html

Los sindicatos denuncian que los docentes de la Uex cobran menos que los de secundaria

Los profesores contratados laboralmente en la Universidad de Extremadura (UEx) perciben unas retribuciones inferiores a las de los profesores de los niveles educativos de Primaria y Secundaria, según han denunciado los sindicatos representativos de la Uex: USO, CSIF, FeSP-UGT y CCOO.

http://www.elperiodicoextremadura.com/noticias/extremadura/sindicatos-denuncian-docentes-uex-cobran-menos-secundaria_977911.html

Extremadura pide seguir recibiendo ayudas de la UE después de 2020

La directora general de Acción Exterior de la Junta de Extremadura, Rosa Balas, ha pedido hoy en Cáceres que las regiones que dejen de ser Objetivo 1 de la UE a partir de que se produzca la convergencia en 2020, como es el caso de Extremadura, sigan teniendo ayudas para "consolidar todo lo apuntalado estos años".

<http://www.hoy.es/extremadura/201611/18/extremadura-pide-seguir-recibiendo-20161118170217.html>

410 ayuntamientos presentan 3.135 solicitudes de trabajo al II Plan de Empleo Social

Destinado a la contratación de personas paradas de larga duración, en situación de exclusión o riesgo de exclusión social.

http://www.elperiodicoextremadura.com/noticias/extremadura/410-ayuntamientos-presentan-3-135-solicitudes-trabajo-ii-plan-empleo-social_978816.html

CCOO gana judicialmente el reconocimiento como trabajo efectivo el tiempo de cuidado a los hijos

La Justicia ha dado la razón a CCOO en la demanda que presentó frente al Servicio Extremeño de Salud (SES) para que la Administración reconozca completamente como tiempo de trabajo efectivo el tiempo que se está en excedencia o en reducción de jornada por cuidado de hijos.

http://www.elperiodicoextremadura.com/noticias/extremadura/ccoo-gana-judicialmente-reconocimiento-trabajo-efectivo-tiempo-cuidado-hijos_978806.html

El gasto en pensiones crece un 2,7% en Extremadura, hasta los 168,2 millones de euros

El número de pensiones contributivas de la Seguridad Social ha alcanzado en la región las 222.149 en este mes, un incremento del 1,2% con respecto al mismo mes del año anterior. Más de la mitad de las pensiones, en total 123.030, fueron por jubilación.

http://www.elperiodicoextremadura.com/noticias/extremadura/gasto-pensiones-crece-2-7-extremadura-168-2-millones-euros_979057.html

Ocho de cada diez jóvenes extremeños no logra emanciparse, pues el 70% carece de salario

Entre otros motivos, porque 7 de cada 10 extremeños, con edades entre los 16 y los 29 años, carece de salario. Los motivos se deben, al recrudescimiento de las condiciones de acceso al mercado inmobiliario, la disminución anual del número de personas jóvenes ocupadas y la alta temporalidad laboral ha ocasionado "el retraso de los procesos de emancipación residencial" registrado en el último año en Extremadura.

http://www.elperiodicoextremadura.com/noticias/extremadura/ocho-diez-jovenes-extremenos-no-logra-emanciparse-pues-70-carece-salario_979350.html

Extremadura destinó 116 millones a I+D en 2015

El gasto en I+D aumentó en Extremadura un 0,5 por ciento en 2015 y alcanzó los 116 millones de euros, el 0,66 por ciento del PIB, según la Estadística sobre Actividades en Investigación y Desarrollo que hoy ha publicado el Instituto Nacional de Estadística (INE).

http://www.elperiodicoextremadura.com/noticias/extremadura/extremadura-destino-116-millones-i-d-2015_979591.html

La renta agraria en Extremadura creció un 5% durante el 2015

En producciones vegetales destacó la aceituna, tanto de mesa como almazara. En ganadería, mejoraron el porcino y el ovino y se estabilizaron precios

http://www.elperiodicoextremadura.com/noticias/extremadura/renta-agraria-extremadura-crecio-5-2015_979525.html

Los grupos de acción local tendrán 111 millones para invertir en los pueblos

El Consejo de Gobierno de la Junta de Extremadura autorizó suscribir convenios de colaboración con los 24 grupos de acción local (GAL) que en su día fueron seleccionados para gestionar programas comarcales de desarrollo rural participativo en el marco del Programa de Desarrollo Rural de Extremadura 2014-2020.

<http://www.hoy.es/extremadura/201611/22/grupos-accion-local-tendran-20161122230228.html>

El proyecto de Presupuestos para 2017 contempla 5.171,6 millones, un 0,3% más

Un incremento del presupuesto que supone 14,2 millones de euros más para 2017, según ha señalado este martes la consejera de Hacienda y Administración Pública, Pilar Blanco-Morales.

<http://www.hoy.es/extremadura/201611/22/proyecto-presupuestos-para-2017-20161122120101.html>

La firma de hipotecas sobre viviendas creció un 10% en septiembre

Encadena dos meses de ascensos consecutivos tras haber repuntado un 6,4% en agosto

<http://www.hoy.es/economia/vivienda/201611/25/firma-hipotecas-sobre-viviendas-20161125101914-rc.html>

De la Serna dará prioridad y acelerará las obras del AVE a Extremadura

El ministro de Fomento ha recibido este jueves al presidente de Extremadura, Guillermo Fernández Vara.

<http://www.hoy.es/extremadura/201611/24/serna-dara-prioridad-acelerara-20161124132452.html>

25-N DÍA INTERNACIONAL CONTRA LAS AGRESIONES A MUJERES

866 asesinadas por la violencia machista en 13 años en España. En este 2016, esta lacra se ha cobrado la vida de 40 mujeres y ha dejado a 25 menores huérfanos

http://www.elperiodicoextremadura.com/noticias/sociedad/866-asesinadas-violencia-machista-13-anos-espana_979791.html

CCOO y CNT critican las condiciones de trabajo de figurantes en Cáceres

Carretero: «por desgracia hay a diario muchos ‘Juegos de Tronos’ en la región». Tras la denuncia presentada contra la empresa de casting de la serie americana.

http://www.elperiodicoextremadura.com/noticias/caceres/ccoo-cnt-critican-condiciones-trabajo-figurantes-caceres_979880.html

UGT subraya la necesidad de apoyar el pacto por el tren

La secretaria general de UGT Extremadura, Patrocinio Sánchez, ha destacado las políticas sociales, de empleo y económicas, así como el descenso del gasto financiero, que recoge el proyecto presupuestario regional de 2017.

http://www.elperiodicoextremadura.com/noticias/extremadura/ugt-subraya-necesidad-apoyar-pacto-tren_979823.html

La Junta sólo ha ingresado el 6,4% de los fondos estructurales para 2016

Las dificultades para ingresar estas partidas condicionan especialmente el desarrollo del capítulo de inversiones, así como el de transferencias de capital (traspasos a personas o entidades para hacer inversiones), que son los dos con peores datos de todo el Presupuesto regional de 2016 a pocas semanas de que concluya el presente ejercicio.

<http://www.hoy.es/extremadura/201611/28/junta-solo-ingresado-fondos-20161128223426.html>

Los extremeños estiman que necesitan 167 euros mensuales más durante su jubilación

Según la IV Encuesta sobre Jubilación y Hábitos de Ahorro, en Extremadura creen que necesitarán 1.187,3 euros mensuales para vivir, casi 200 euros más que la pensión media.

<http://www.hoy.es/economia/201611/28/extremenos-estiman-necesitan-euros-20161128073211.html>

Cristian Lay acuerda la compra de GES, empresa vasca del sector de las renovables

El grupo empresarial extremeño Cristian Lay diversifica aún más su negocio con la adquisición de GES, sociedad vasca dedicada a la construcción y mantenimiento de plantas eólicas y fotovoltaicas.

<http://www.hoy.es/extremadura/201611/29/cristian-acuerda-compra-empresa-20161129003312-v.html>

Junta y Uex activan un proyecto piloto para frenar la tuberculosis

Durará hasta 2020 y participarán fincas situadas en distintas zonas de Extremadura. Medio Ambiente aporta 667.000 € y la facultad de Veterinaria coordina los trabajos.

http://www.elperiodicoextremadura.com/noticias/extremadura/junta-uex-activan-proyecto-piloto-frenar-tuberculosis_980764.html

Más del 70% de los trabajadores de 'contact center' secundan la huelga

Entre un 70% y un 75% de los trabajadores de los centros de atención al cliente han secundado la jornada de huelga de 24 horas que han convocado este lunes los sindicatos para reclamar un convenio digno, cuya negociación sigue atascada desde hace más de 22 meses, según han informado CCOO, CGT y UGT.

http://www.elperiodicoextremadura.com/noticias/economia/mas-70-trabajadores-contact-center-secundan-huelga_980664.html

El programa 'Incorpora' crea casi 3.000 empleos

La Obra Social 'La Caixa' ha facilitado crear 2.972 puestos de trabajo para personas en riesgo de exclusión social en la región durante los primeros 10 años del programa 'Incorpora'.

<http://www.hoy.es/extremadura/201611/30/programa-incorpora-crea-casi-20161130002321-v.html>

4,3 millones para instalar o mejorar equipos de energías renovables en Extremadura

Habrán tres líneas de ayudas: particulares, ayuntamientos y empresas privadas. Aprueban 1,2 millones para becas complementarias para universitarios

http://www.elperiodicoextremadura.com/noticias/extremadura/4-3-millones-instalar-mejorar-equipos-energias-renovables-extremadura_981009.html

Extremadura, CCAA donde más caen las ventas del comercio en octubre, un -1,5%

El comercio minorista en Extremadura disminuyó sus ventas un 1,5% en octubre en tasa anual, el mayor descenso de entre los registrados en seis comunidades, mientras que las ventas aumentaron en diez autonomías, según los datos del Instituto Nacional de Estadística (INE).

http://www.elperiodicoextremadura.com/noticias/extremadura/extremadura-ccaa-donde-mas-caen-ventas-comercio-octubre-1-5_981082.html

ACTUALIDAD ECONÓMICA

ACTUALIDAD ECONÓMICA:

- * PIB Extremadura
- * Deuda pública
- * Recaudación tributaria
- * Licitación Oficial (SEOPAN)
- * Sociedades mercantiles en Extremadura
- * Coste laboral total
- * Índice de Precios al Consumo
- * Índice de precios industriales
- * Índice de producción industrial
- * Índice de Comercio al por menor
- * Comercio exterior
- * Ocupación hotelera

**Contabilidad Regional Trimestral de
Extremadura. PIB Base 2010. I T 2013 –
II T 2016 (% variación anual)**

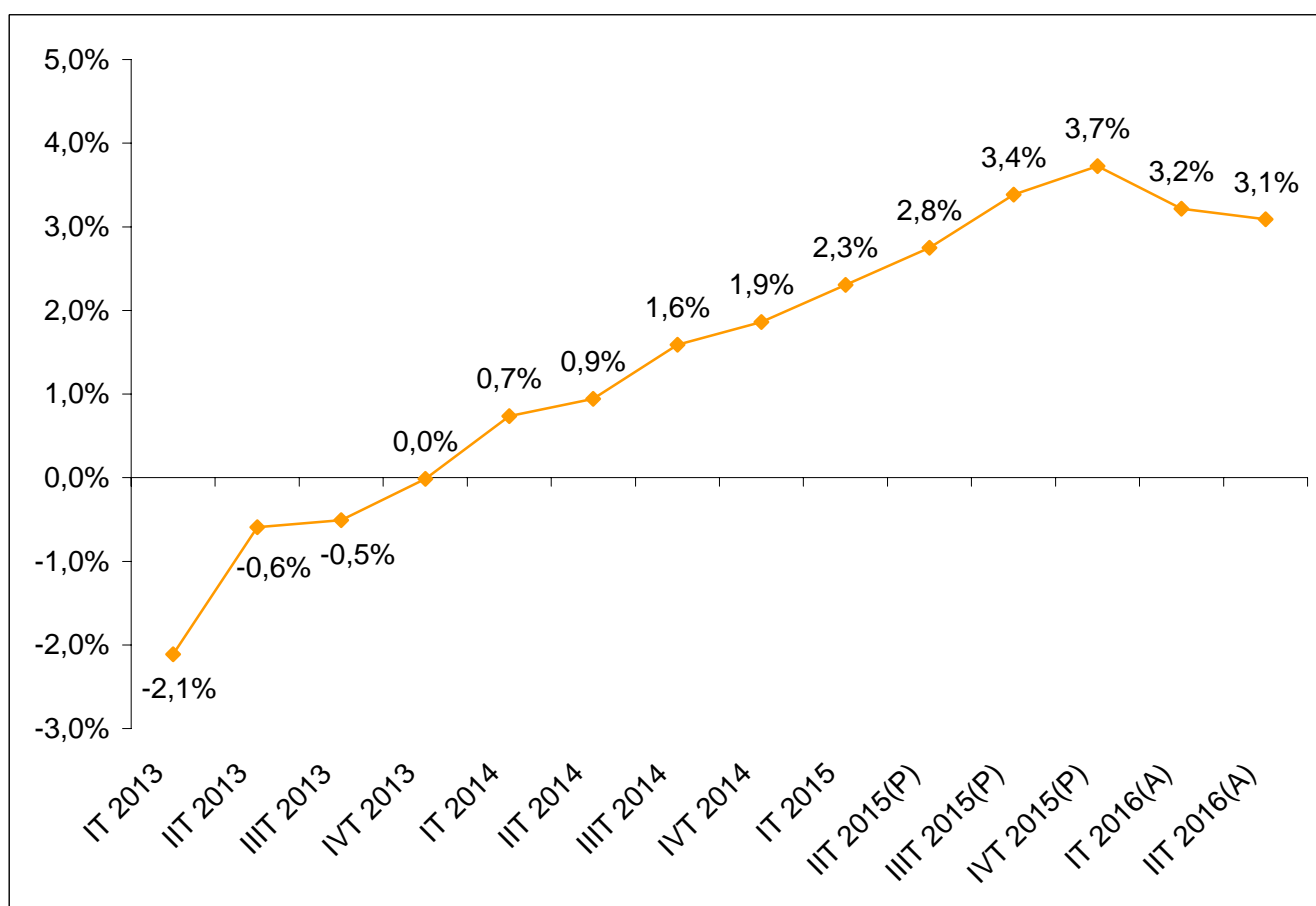

Fuente: Elaboración propia a partir de datos del Instituto de Estadística de Extremadura. (P) Provisional. (A) Avance.

Fecha de actualización: 15/09/2016.

CES de Extremadura INFORMA. CONTABILIDAD REGIONAL TRIMESTRAL DE EXTREMADURA.

El Producto Interior Bruto (PIB) de Extremadura registró un crecimiento interanual del 3,1% en el segundo trimestre de 2016 según los datos del Instituto de Estadística de Extremadura, 0,1 puntos inferior a lo registrado en el trimestre anterior.

Deuda Pública de las CC.AA. en porcentaje del PIB_{pm} [2º T 2016]

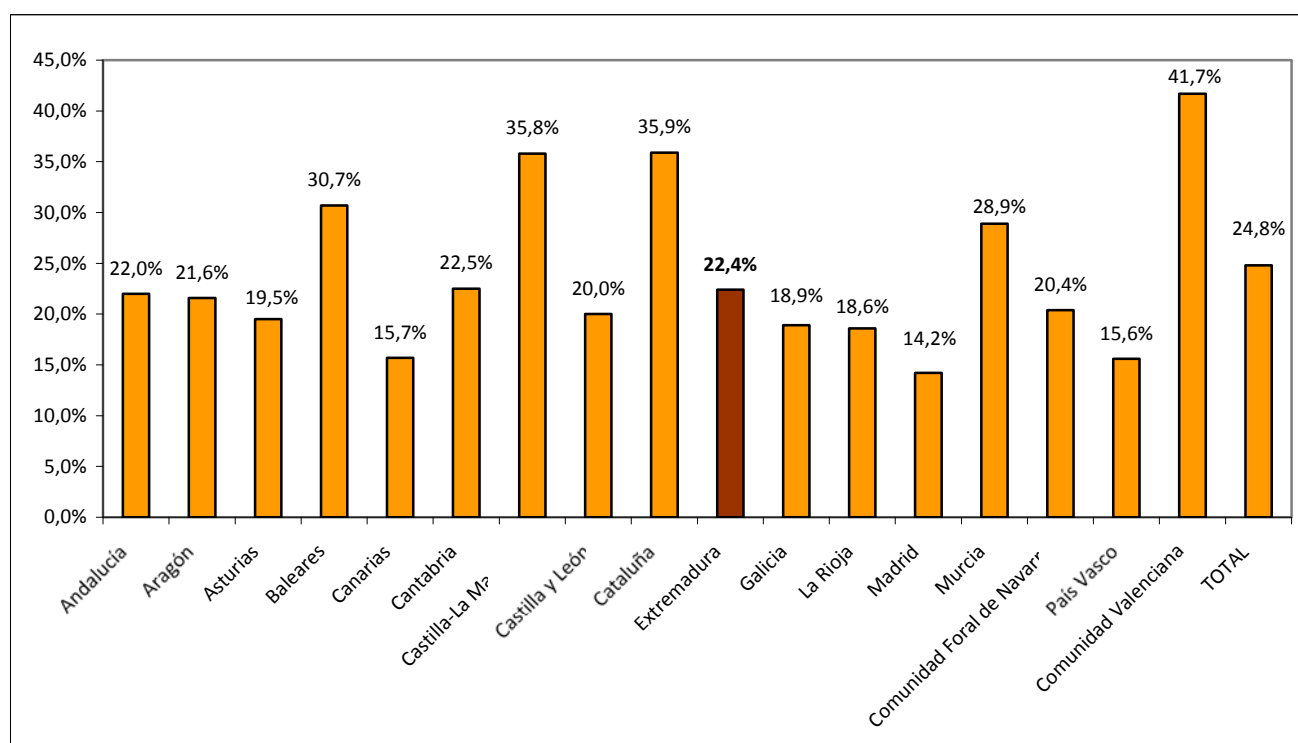

Fuente: Elaboración propia a partir de datos del Banco de España.

Fecha de actualización: 15/09/2016.

CES de Extremadura INFORMA. DEUDA PÚBLICA POR COMUNIDADES AUTÓNOMAS.

En Extremadura, la Deuda Pública en el segundo trimestre de 2016 alcanzaba el 22,4% del PIB_{pm} regional. En el conjunto nacional este indicador alcanzó el 24,8%.

Recaudación tributaria en Extremadura [enero-octubre 2016]

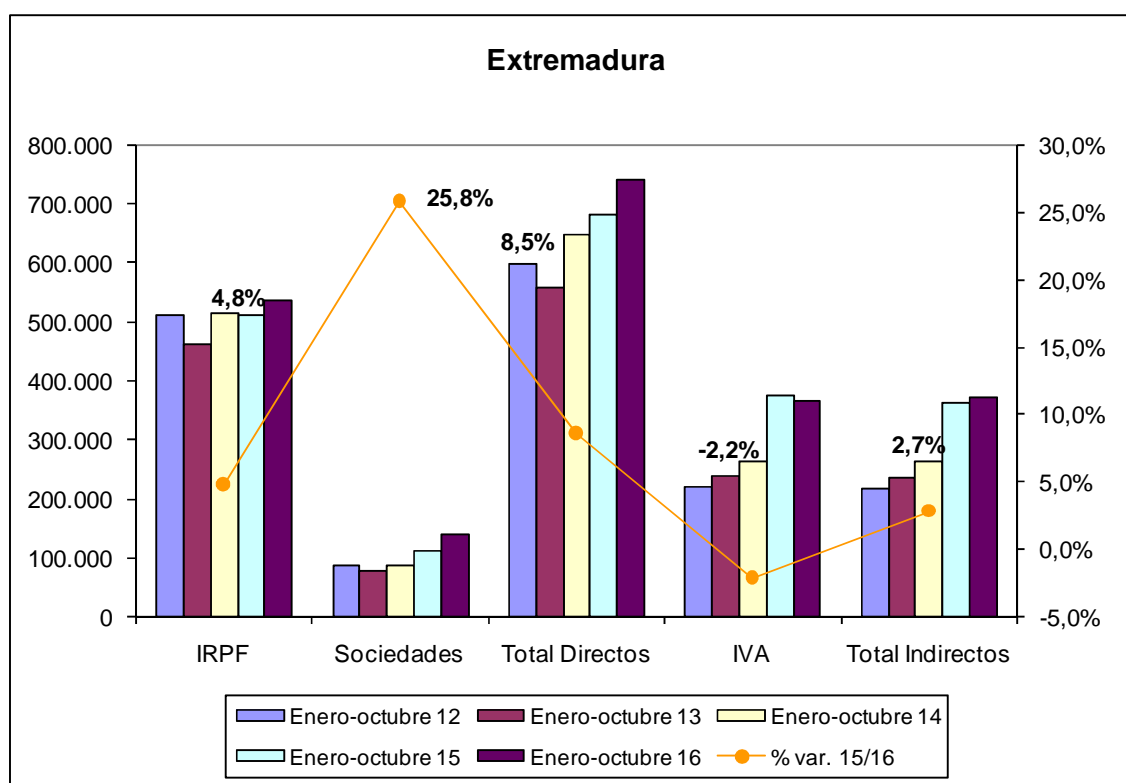

Fuente: Elaboración propia a partir de datos de la Agencia Tributaria.

Fecha de actualización: 30/11/2016.

CES de Extremadura INFORMA. RECAUDACIÓN DE TRIBUTOS.

La recaudación de impuestos directos en Extremadura hasta octubre de 2016 aumentó un 8,5% respecto al año anterior. En el caso de los impuestos indirectos el incremento fue del 2,7%.

Recaudación tributaria en España [enero-octubre 2016]

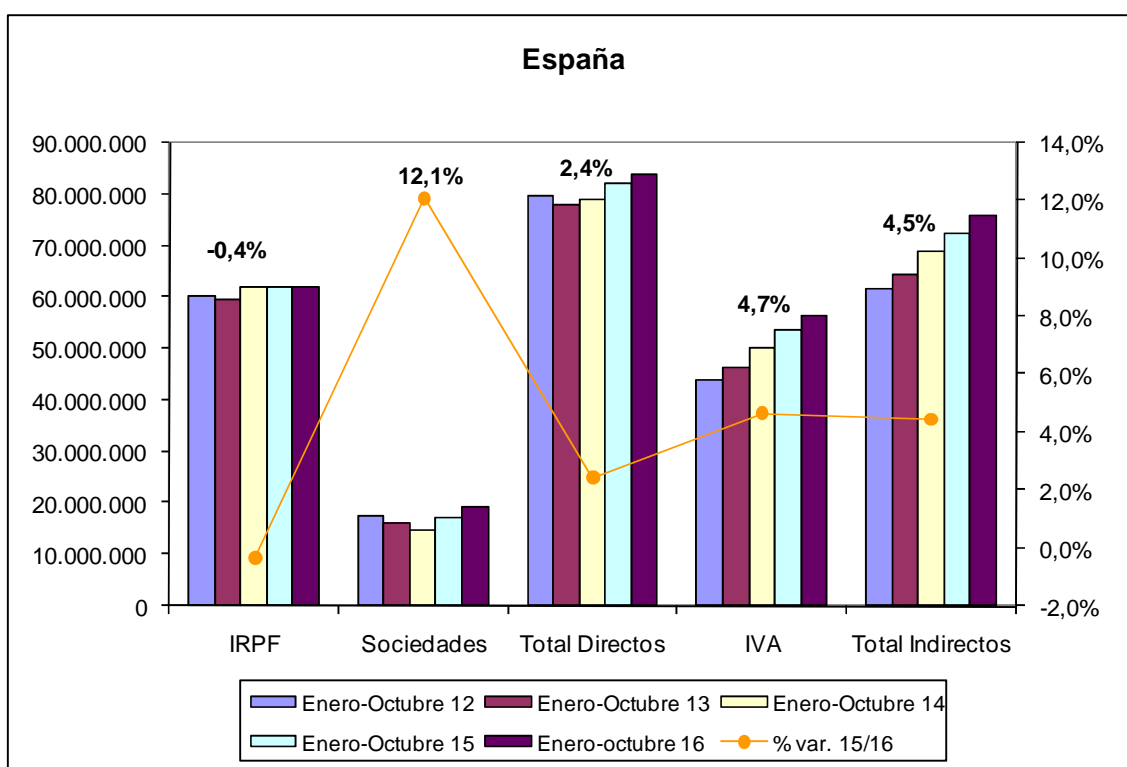

Fuente: Elaboración propia a partir de datos de la Agencia Tributaria.

Fecha de actualización: 30/11/2016.

CES de Extremadura INFORMA. RECAUDACIÓN DE TRIBUTOS.

La recaudación de impuestos directos en España hasta octubre de 2016 aumentó un 2,4% respecto al año anterior. En el caso de los impuestos indirectos se produjo un incremento del 4,5%.

Licitación Pública en Extremadura [enero - septiembre 2016]

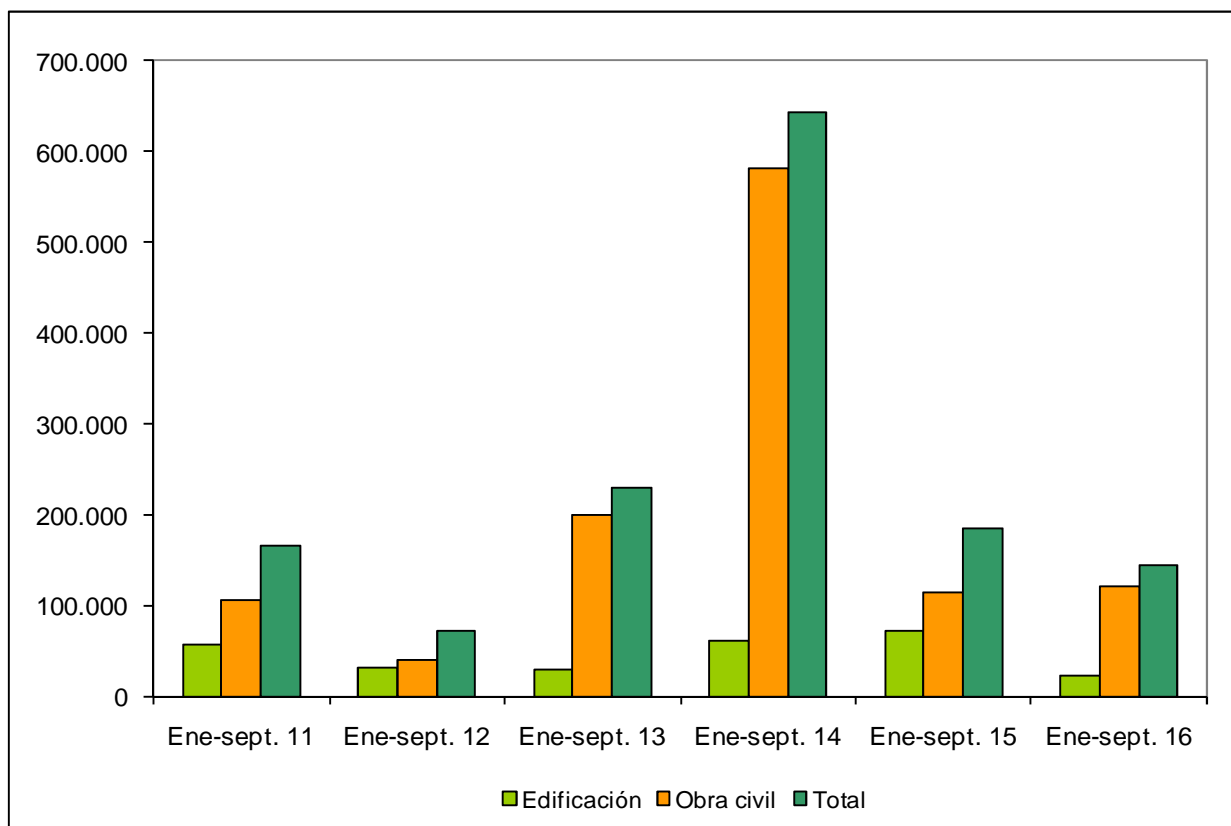

Fuente: Elaboración propia a partir de datos del SEOPAN.

Fecha de actualización: 02/11/2016.

CES de Extremadura INFORMA. LICITACIÓN PÚBLICA EN EXTREMADURA.

La licitación pública en edificación disminuyó en la región un 67,78% hasta septiembre de 2016 respecto al mismo período de 2015, mientras que la obra civil aumentó un 5,87%, por lo que la licitación total disminuyó un 22,49%.

Licitación Pública en España [enero - septiembre 2016]

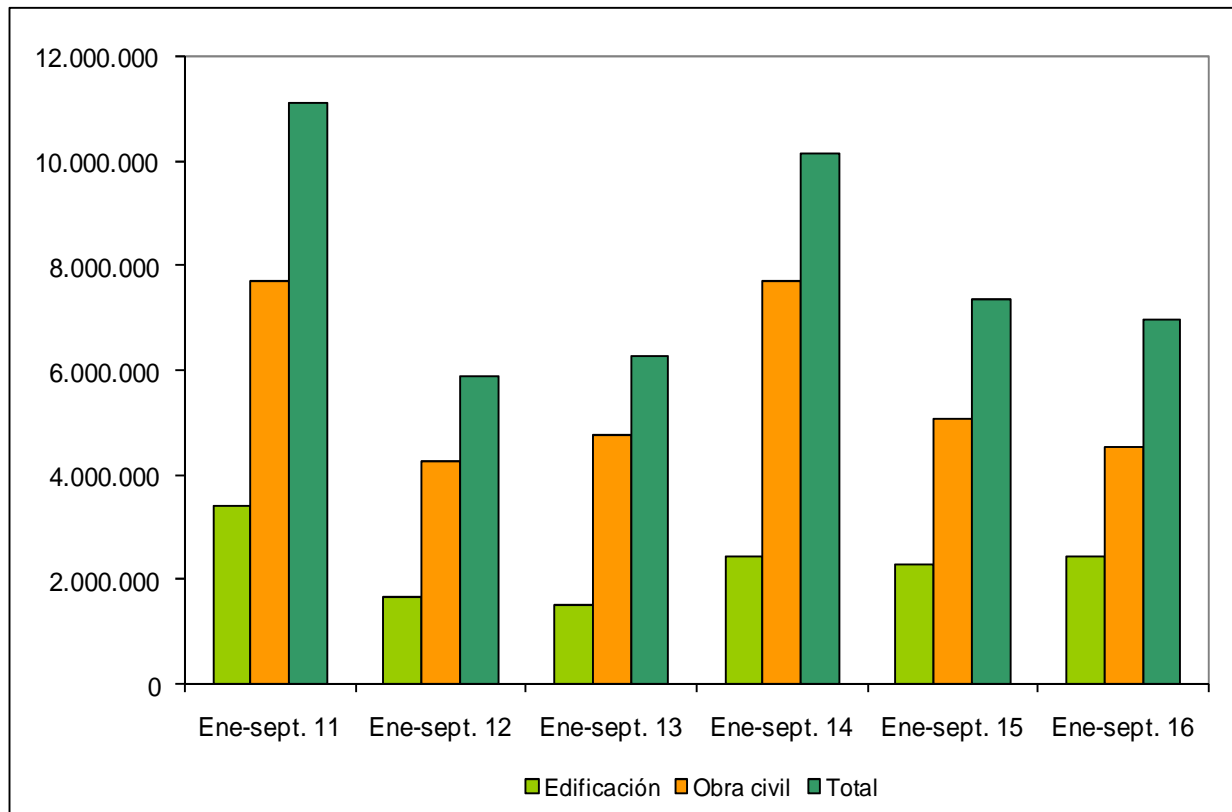

Fuente: Elaboración propia a partir de datos del SEOPAN.

Fecha de actualización: 02/11/2016.

CES de Extremadura INFORMA. LICITACIÓN PÚBLICA EN ESPAÑA.

La licitación pública en edificación aumentó a nivel nacional un 6,98% hasta septiembre de 2016 respecto al mismo período de 2015. Por su parte, la obra civil se redujo un 10,68%, por lo que la licitación total disminuyó un 5,17%.

Sociedades Mercantiles [septiembre 2015 – septiembre 2016]

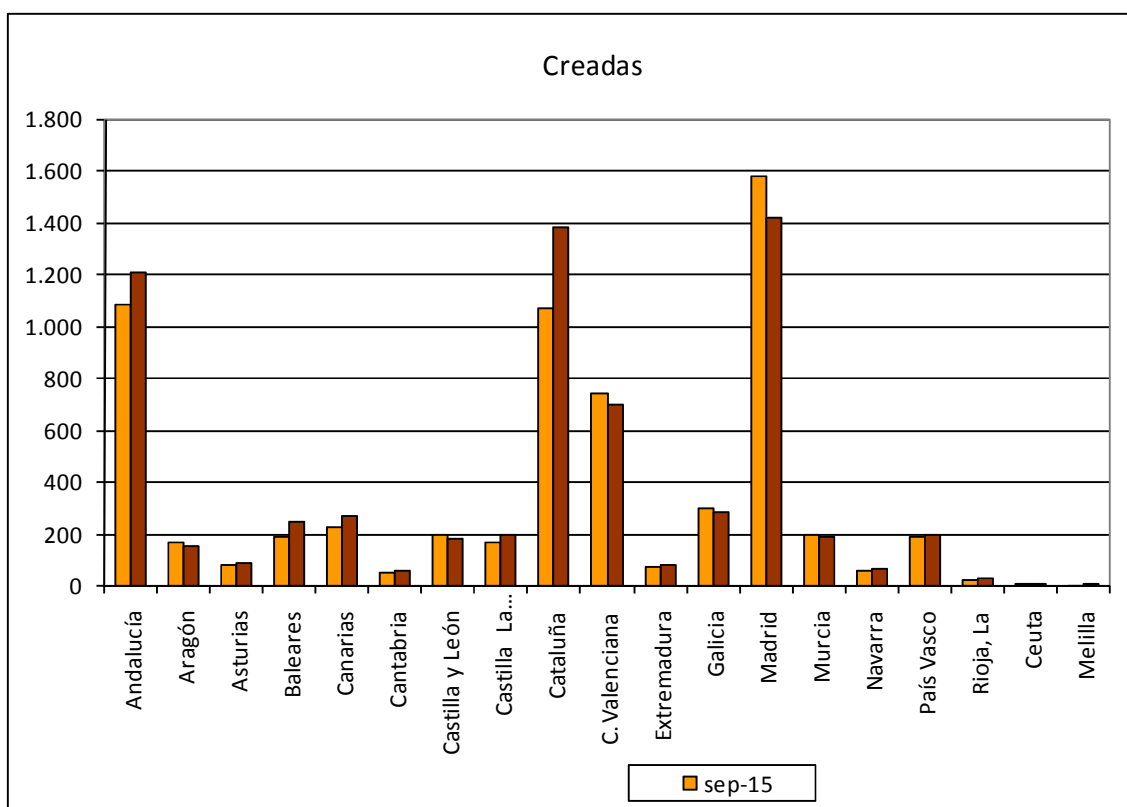

Fuente: Elaboración propia a partir de datos del INE.

Fecha de actualización: 08/11/2016.

CES de Extremadura INFORMA. SOCIEDADES MERCANTILES.

En Extremadura, en septiembre de 2016, el número de sociedades mercantiles creadas ascendió a 82 frente a las 75 que se crearon en septiembre de 2015, lo que supuso una disminución del 9,33%. (La tasa en España fue +5,20%)

Sociedades Mercantiles [septiembre 2015 – septiembre 2016]

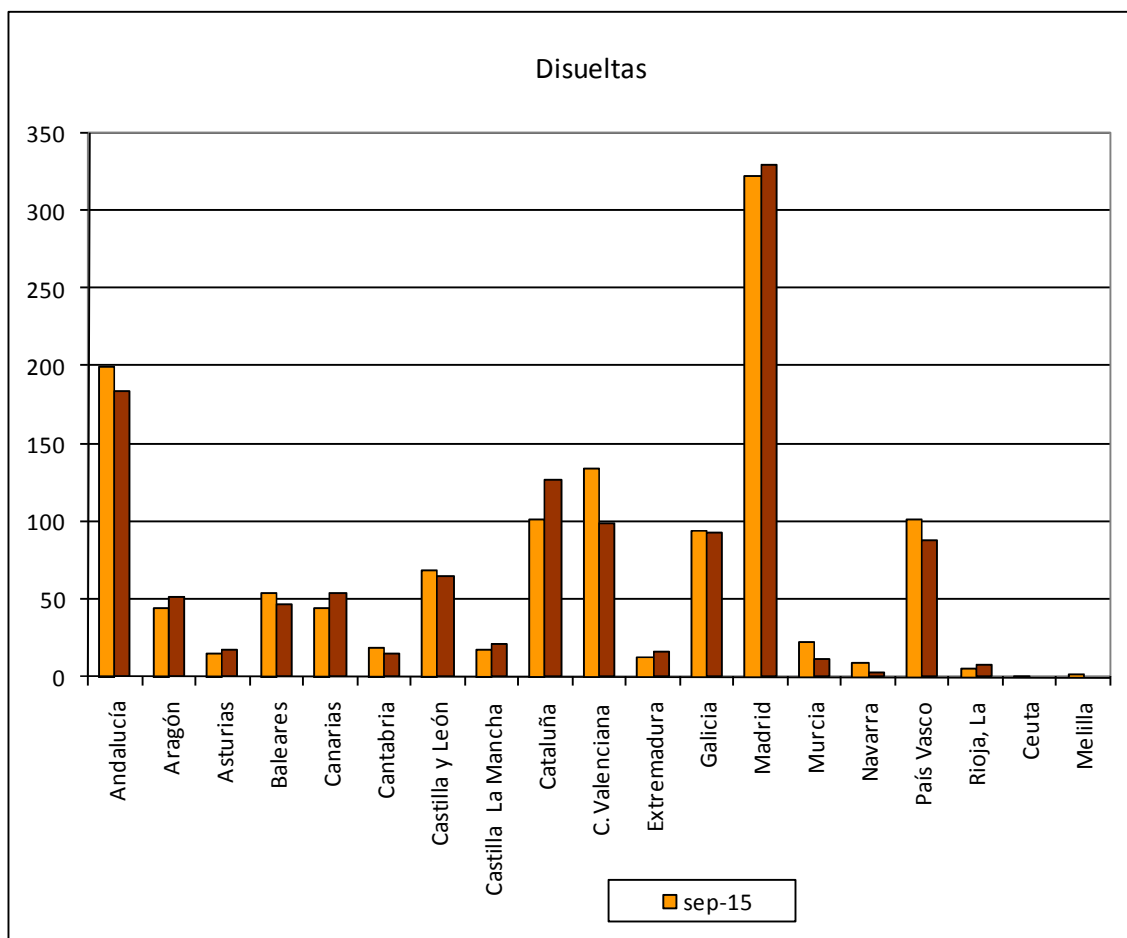

Fuente: Elaboración propia a partir de datos del INE.

Fecha de actualización: 08/11/2016.

CES de Extremadura INFORMA. SOCIEDADES MERCANTILES.

En Extremadura, en septiembre de 2016, el número de sociedades mercantiles disueltas ascendió a 16 frente a las 13 que se disolvieron en septiembre de 2015, lo que supuso un aumento del 23,08%. (La tasa en España fue -4,01%)

Coste Laboral Total [2T 2012 – 2T 2016]

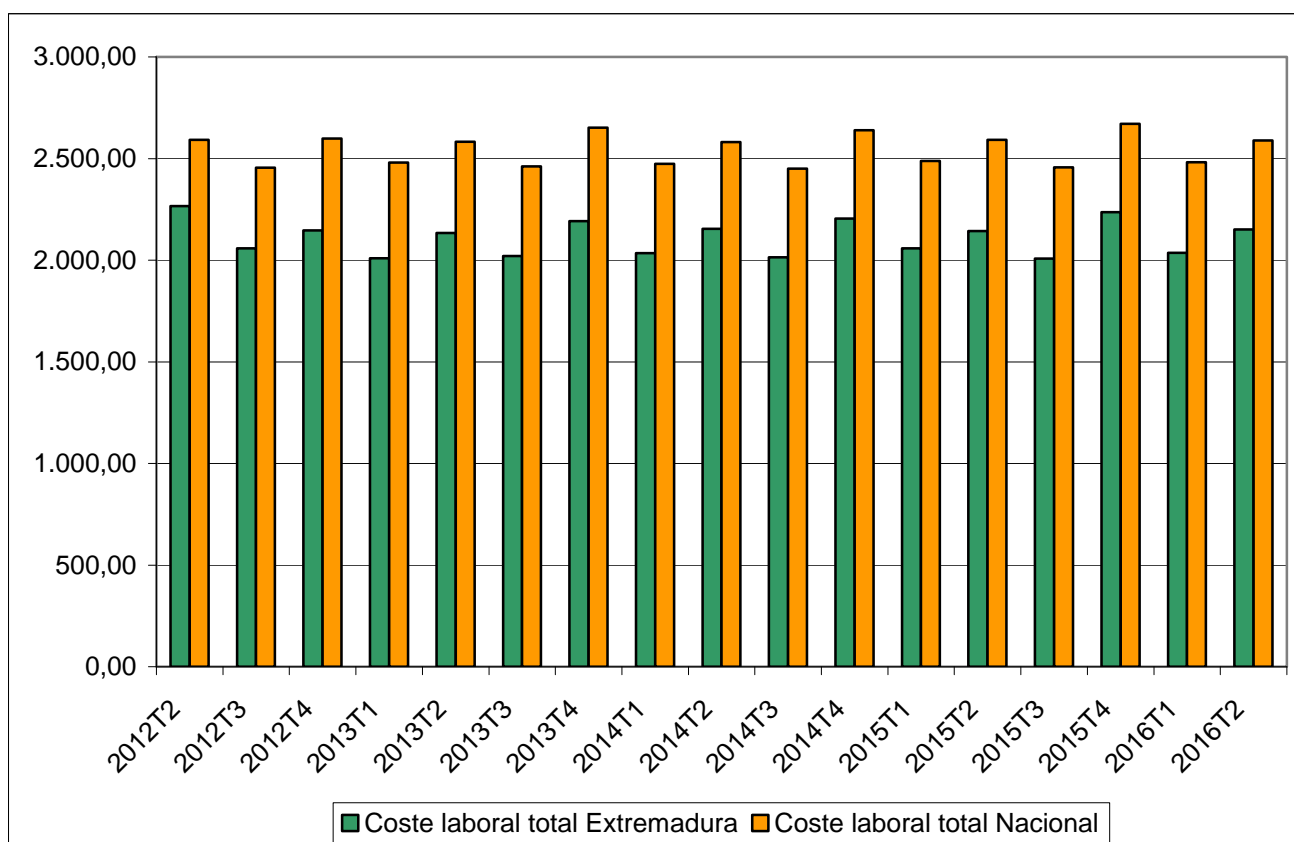

Fuente: Elaboración propia a partir de datos del INE.

Fecha de actualización: 16/09/2016.

CES de Extremadura INFORMA. COSTES LABORALES.

En Extremadura, el coste laboral por trabajador y mes en el segundo trimestre de 2016 alcanzó 2.151,51 €, lo que supuso un aumento del 0,36% respecto al mismo trimestre del año anterior. En el conjunto de España el coste alcanzó los 2.5891,08 €, con un descenso del 0,09% . En Extremadura el coste es inferior a la media nacional en 437,57€.

**Índices de precios de consumo
 (% variación anual)
 [octubre 2015 – octubre 2016]**

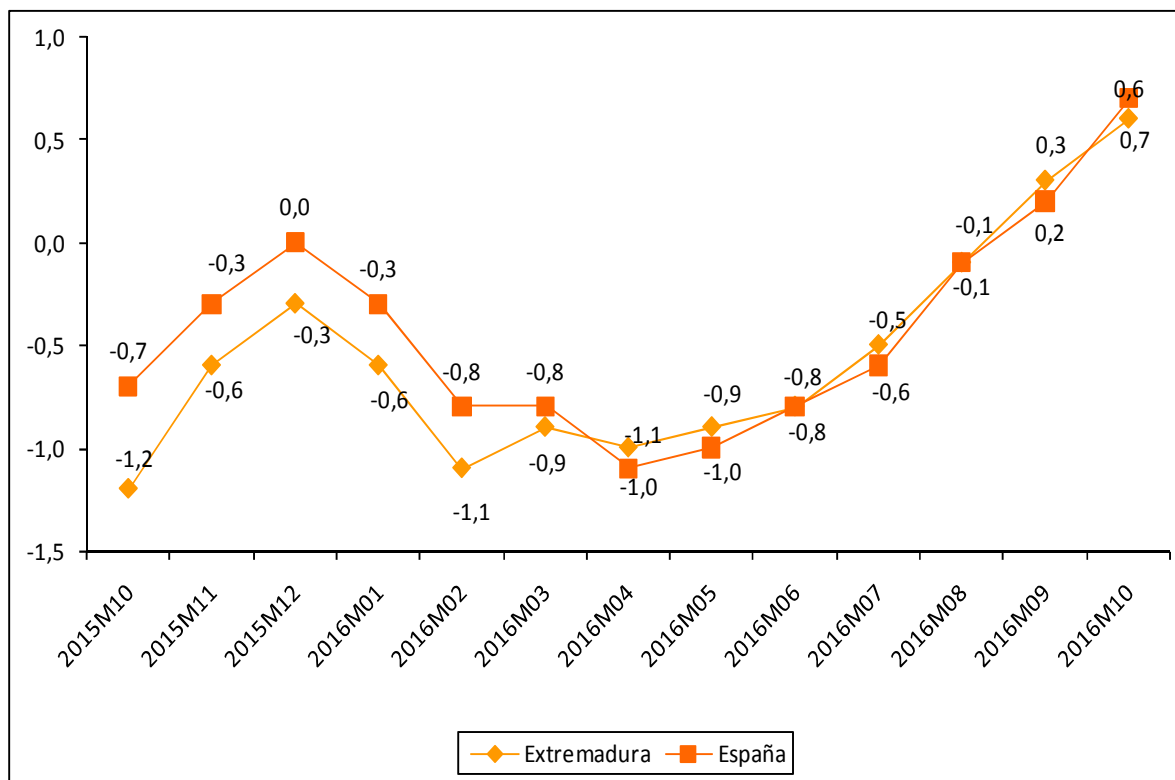

Fuente: Elaboración propia a partir de datos del INE.

Fecha de actualización: 15/11/2016.

CES de Extremadura INFORMA. ÍNDICE DE PRECIOS DE CONSUMO.

En Extremadura la variación anual del IPC en el mes de septiembre de 2016 se situó en el 0,3%, frente a un 0,2% a nivel nacional.

***Inflación subyacente
(% variación anual)
[octubre 2015 – octubre 2016]***

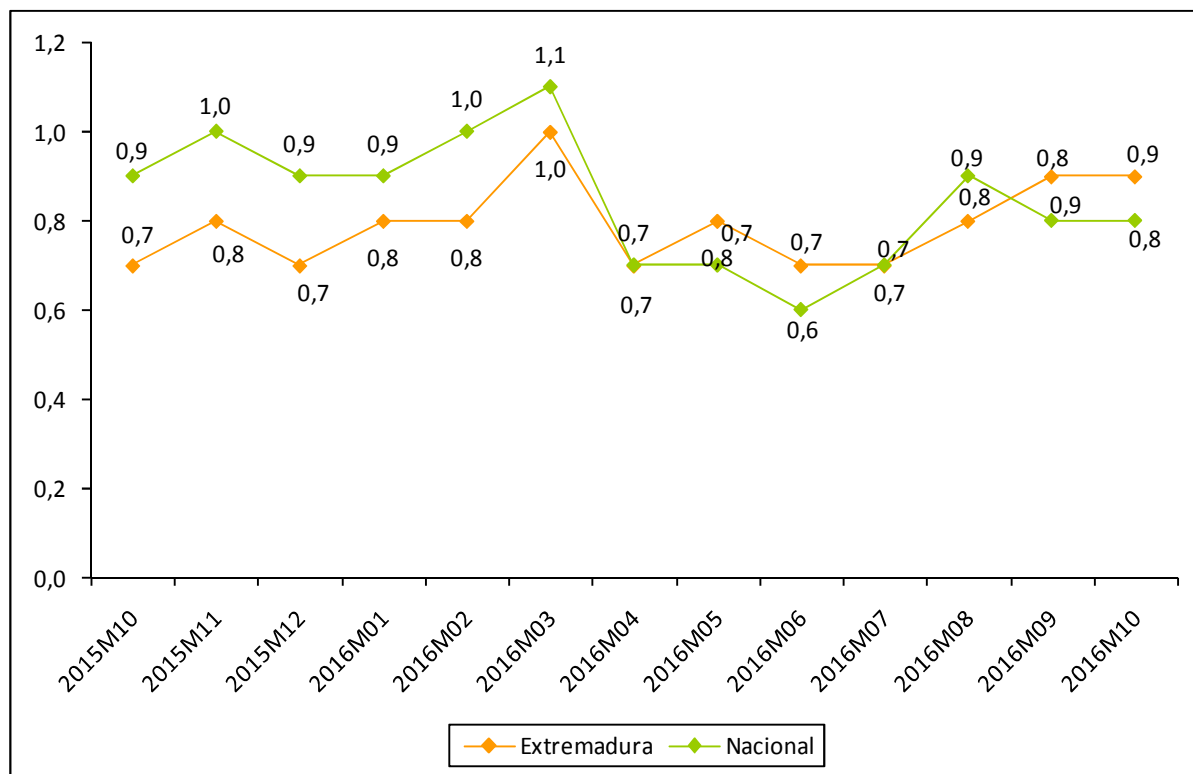

Fuente: Elaboración propia a partir de datos del INE.

Fecha de actualización: 15/11/2016.

CES de Extremadura INFORMA. INFLACIÓN SUBYACENTE.

A partir del grupo especial “General sin alimentos no elaborados ni productos energéticos” del IPC, se obtiene la inflación subyacente. En Extremadura la variación anual en el mes de octubre de 2016 se situó en el 0,9% frente al 0,8% registrado a nivel nacional.

**Índice de precios industriales
(% variación anual)
[octubre 2015 – octubre 2016]**

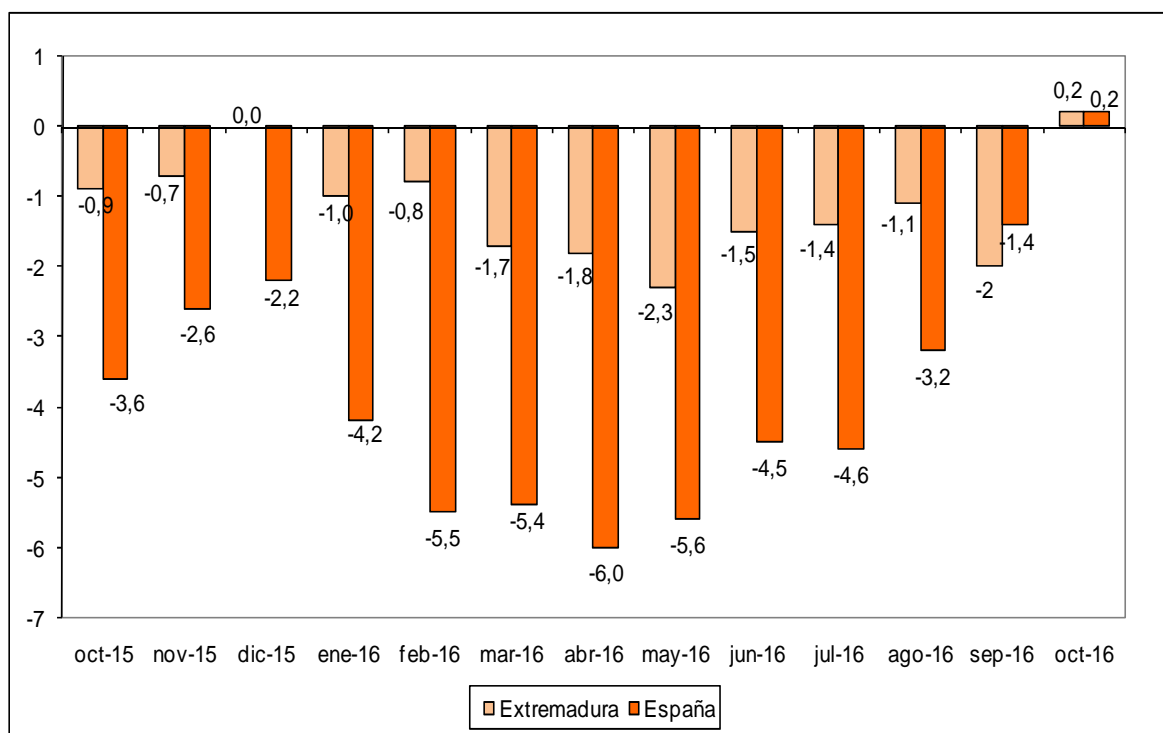

Fuente: Elaboración propia a partir de datos del INE.

Fecha de actualización: 25/11/2016.

CES de Extremadura INFORMA. ÍNDICE DE PRECIOS INDUSTRIALES.

En Extremadura, la tasa de variación anual en el mes de octubre de 2016 alcanzó un 0,2%, la misma variación que en la media nacional.

**Índices de producción industrial
(% variación anual)
[septiembre 2015–septiembre 2016]**

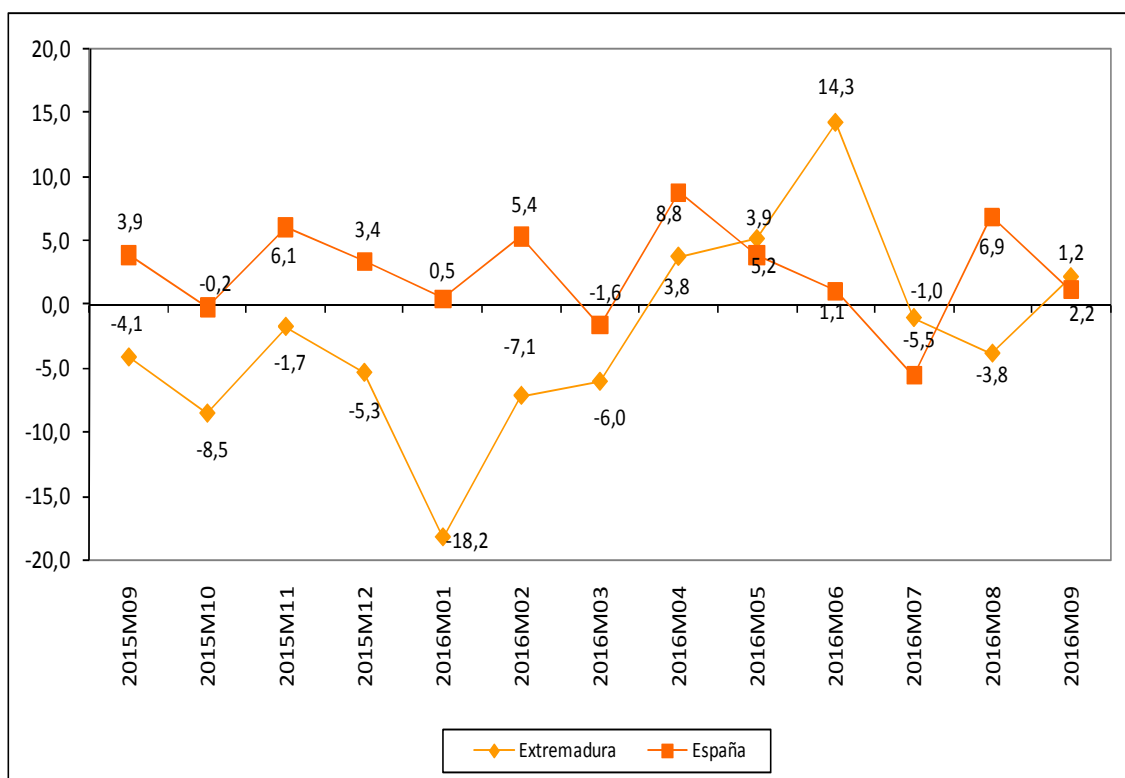

Fuente: Elaboración propia a partir de datos del INE.

Fecha de actualización: 07/11/2016.

CES de Extremadura INFORMA. ÍNDICE DE PRODUCCIÓN INDUSTRIAL.

En Extremadura la variación anual del IPI en el mes de septiembre de 2016 se situó en el 2,2% frente al -3,8% del mes anterior. A nivel nacional, la variación en el mes de septiembre fue un 1,2%.

Índices de comercio al por menor (% variación anual) [octubre 2014 – octubre 2016]

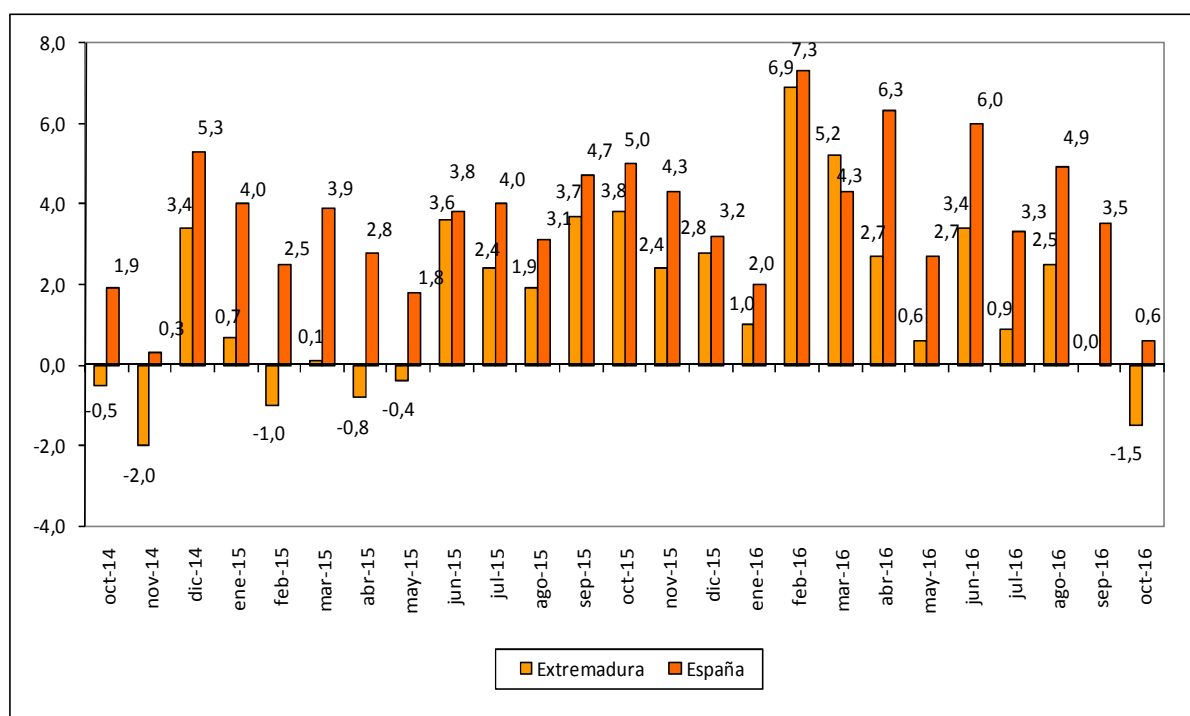

Fuente: Elaboración propia a partir de datos del INE.

Fecha de actualización: 31/11/2016.

CES de Extremadura INFORMA. ÍNDICES DE COMERCIO AL POR MENOR.

En Extremadura, las ventas del comercio al por menor disminuyeron en octubre de 2016 un -1,5%. En España la tasa reflejó un aumento del 0,6%.

Comercio exterior en Extremadura (Exportaciones e importaciones) Septiembre 2015 – Septiembre 2016

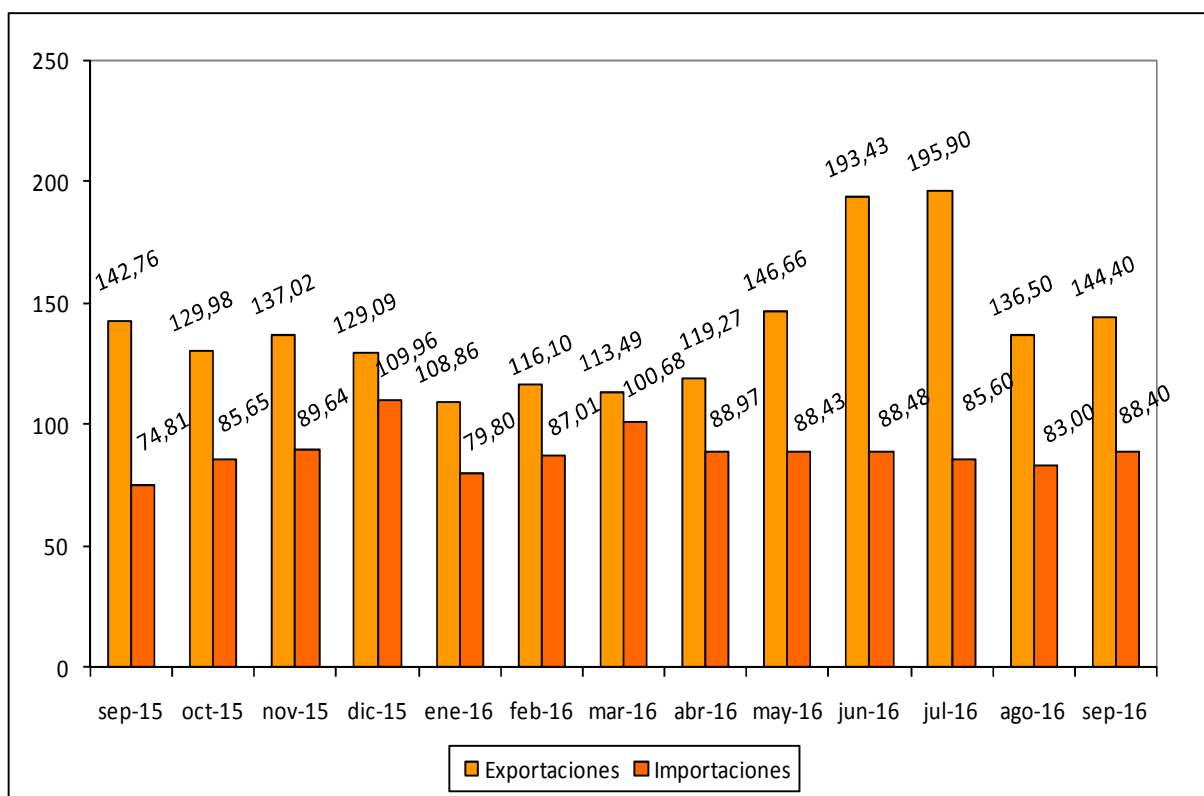

Fuente: Elaboración propia a partir de datos del CSCC. Datos en millones de euros.

Fecha de actualización: 15/11/2016.

CES de Extremadura INFORMA. COMERCIO EXTERIOR.

En Extremadura, las exportaciones aumentaron en septiembre de 2016 un 1,15% respecto al mismo mes de 2015 (aumentaron un 6,38% respecto a agosto de 2016). Las importaciones, por su parte, aumentaron un 18,17% respecto a septiembre de 2015 (10,86% respecto a agosto de 2016).

Grado de ocupación hotelera por plazas [octubre 2015 – octubre 2016]

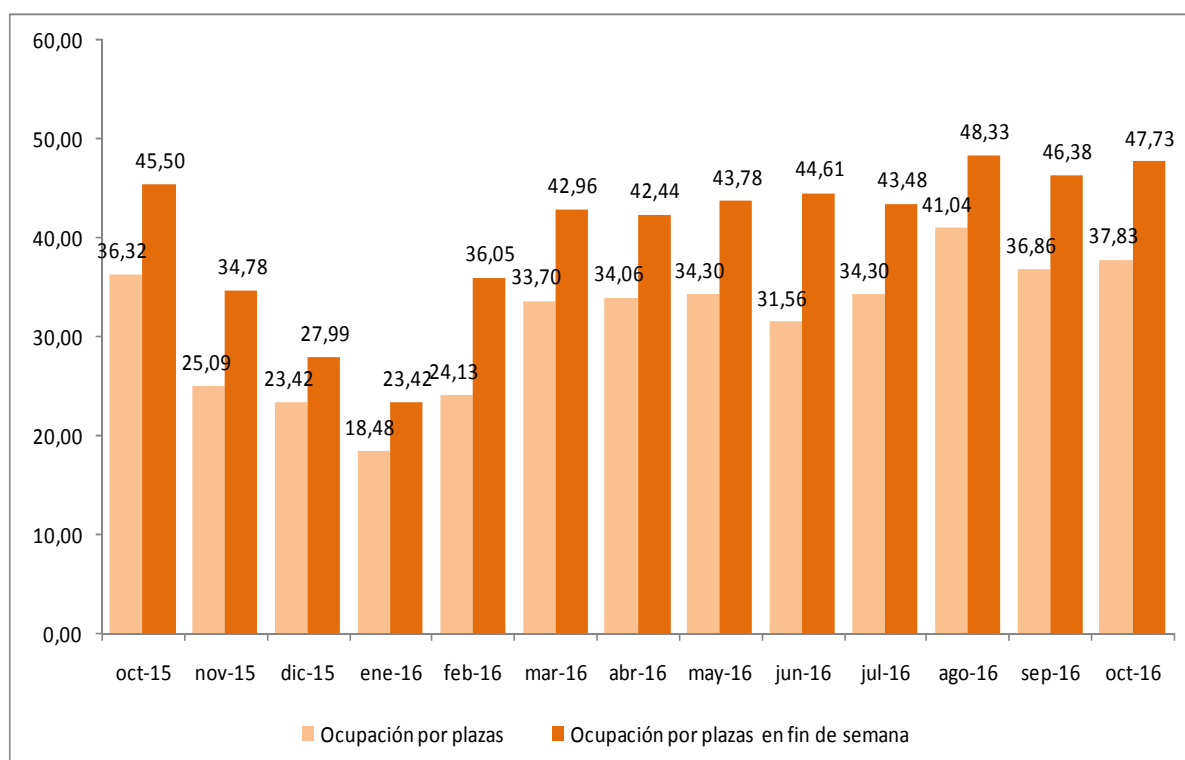

Fuente: Elaboración propia a partir de datos del INE.

Fecha de actualización: 23/11/2016.

CES de Extremadura INFORMA. OCUPACIÓN HOTELERA.

En Extremadura, el grado de ocupación hotelera en octubre de 2016 alcanzó el 37,83% frente al 36,32% del mismo mes de 2015. El grado de ocupación durante el fin de semana fue del 47,73% frente al 45,50% en octubre de 2015.

ACTUALIDAD LABORAL

INFORMACIÓN SOBRE:

- * Encuesta de Población Activa
- * Paro registrado
- * Afiliación a la Seguridad Social
- * Contratos registrados
- * Prestaciones por desempleo
- * Huelgas
- * Mediación, Arbitraje y Conciliación
- * Cooperativas y sociedades laborales
- * Accidentes de trabajo

Encuesta de Población Activa. Actividad (III trimestre 2016)

		PERSONAS ACTIVAS TRIM. III 2016	PERSONAS ACTIVAS TRIM. II 2016	PERSONAS ACTIVAS TRIM. III 2015	VARIACIÓN ABSOLUTA INTERTRIMESTRAL	VARIACIÓN RELATIVA INTERTRIMESTRAL %	VARIACIÓN ABS. INTERANUAL	VAR. RELATIVA INTERANUAL %	TASA DE ACTIVIDAD TRIMESTRE III 2016	TASA DE ACTIVIDAD TRIMESTRE II 2016	TASA DE ACTIVIDAD TRIMESTRE III
EDAD	MENORES DE 25 AÑOS	41.800	36.800	41.500	5.000	13,59	300	0,72	40,43	35,33	38,99
	DE 25 Y MÁS AÑOS	458.800	464.200	464.800	-5.400	-1,16	-6.000	-1,29	56,92	57,64	57,76
SEXO	HOMBRES	282.400	279.100	288.500	3.300	1,18	-6.100	-2,11	62,73	61,99	63,96
	MUJERES	218.300	221.900	217.900	-3.600	-1,62	400	0,18	47,51	48,31	47,34
TOTAL EXTREMADURA		500.700	501.100	506.400	-400	-0,08	-5.700	-1,13	55,05	55,08	55,56
TOTAL ESPAÑA		22.848.300	22.875.700	22.899.500	-27.400	-0,12	-51.200	-0,22	59,28	59,41	59,50

Fuente: Elaboración propia a partir de datos del INE. Encuesta de Población Activa

Fecha de actualización: 27/10/2016

CES de Extremadura INFORMA. ENCUESTA DE POBLACIÓN ACTIVA. ACTIVIDAD

En Extremadura la población activa en el tercer trimestre de 2016 se cifró en 500.700 personas, un -0,08% menos que el trimestre anterior (400 personas menos), y un 1,13% menos que en el mismo trimestre del año anterior (5.700 personas menos). En España, sumaron un total de 22.848.300 personas con una reducción del 0,12% respecto al trimestre anterior (27.400 personas menos) y un 0,22% menos que en el mismo periodo del año anterior (51.200 personas). La tasa de actividad en la Comunidad en este último trimestre fue de un 55,05% por el 59,28% del ámbito nacional.

Encuesta de Población Activa. Ocupación (III trimestre 2016)

		PERSONAS OCUPADAS TRIM. III 2016	PERSONAS OCUPADAS TRIM. II 2016	PERSONAS OCUPADAS TRIM. III 2015	VARIACIÓN ABSOLUTA INTERTRIMESTRAL	VARIACIÓN RELATIVA INTERMENSUAL %	VARIACIÓN ABS. INTERANUAL	VAR. RELATIVA INTERANUAL %	TASA DE OCUPACIÓN TRIM. III 2016	TASA DE OCUPACIÓN TRIM. II 2016	TASA DE OCUPACIÓN TRIM. III 2015
EDAD	MENORES DE 25 AÑOS	21.300	17.700	16.800	3.600	20,34	4.500	26,79	20,59	17,02	15,81
	DE 25 Y MÁS AÑOS	351.100	348.100	345.200	3.000	0,86	5.900	1,71	43,56	43,20	42,88
SEXO	HOMBRES	220.200	213.600	212.200	6.600	3,09	8.000	3,77	48,9	47,43	47,05
	MUJERES	152.300	155.200	149.800	-2.900	-1,87	2.500	1,67	33,16	33,13	32,54
SECTOR	AGRICULTURA	41.100	34.000	39.400	7.100	20,88	1.700	4,31	n.d	n.d	n.d
	INDUSTRIA	38.000	36.600	38.600	1.400	3,83	-600	-1,55	n.d	n.d	n.d
	CONSTRUCCIÓN	29.300	27.900	27.000	1.400	5,02	2.300	8,52	n.d	n.d	n.d
	SERVICIOS	264.100	267.200	257.000	-3.100	-1,16	7.100	2,76	n.d	n.d	n.d
TOTAL EXTREMADURA		372.500	365.700	362.000	6.800	1,86	10.500	2,90	40,95	40,21	39,72
TOTAL ESPAÑA		18.527.500	18.301.000	18.048.700	226.500	1,24	478.800	2,65	48,07	47,53	46,90

Fuente: INE. Encuesta de Población Activa

Fecha de actualización: 27/10/2016

CES de Extremadura INFORMA. ENCUESTA DE POBLACIÓN ACTIVA. OCUPACIÓN

En Extremadura la población ocupada en el TERCER trimestre de 2016 se cifró en 372.500 personas, un 1,86% más que el trimestre anterior (6.800 personas más), y un 2,90% más que en el mismo trimestre del año anterior (10.500 personas más). En España, sumaron un total de 18.527.500 personas con un aumento del 1,24% respecto al trimestre anterior (226.500 personas más) y un 2,65% más que en el mismo periodo del año anterior (478.800 personas). La tasa de ocupación en la Comunidad en este último trimestre fue de un 40,95% por el 48,07% del ámbito nacional.

Encuesta de Población Activa. Paro (III trimestre 2016)

		PERSONAS PARADAS TRIM. III 2016	PERSONAS PARADAS TRIM. II 2016	PERSONAS PARADAS TRIM. III 2015	VARIACIÓN ABSOLUTA INTERMENSUAL	VARIACIÓN RELATIVA INTERMENSUAL %	VARIACIÓN ABS. INTERANUAL	VAR. RELATIVA INTERANUAL %	TASA DE PARO TRIM. III 2016	TASA DE PARO TRIM. II 2016	TASA DE PARO TRIM. III 2015
EDAD	MENORES DE 25 AÑOS	20.500	19.100	24.600	1.400	7,33	-4.100	-16,67	49,06	51,82	59,45
	DE 25 Y MÁS AÑOS	107.600	116.200	119.800	-8.600	-7,40	-12.200	-10,18	23,47	25,04	25,75
SEXO	HOMBRES	62.300	65.600	76.300	-3.300	-5,03	-14.000	-18,35	22,04	23,49	26,44
	MUJERES	66.000	69.700	68.100	-3.700	-5,31	-2.100	-3,08	30,22	31,43	31,25
SECTOR	AGRICULTURA	13.500	15.300	17.500	-1.800	-11,76	-4.000	-22,86	N.D.	N.D.	N.D.
	INDUSTRIA	2.100	4.600	3.900	-2.500	-54,35	-1.800	-46,15	N.D.	N.D.	N.D.
	CONSTRUCCIÓN	5.800	9.900	9.200	-4.100	-41,41	-3.400	-36,96	N.D.	N.D.	N.D.
	SERVICIOS	35.900	35.500	39.500	400	1,13	-3.600	-9,11	N.D.	N.D.	N.D.
TIEMPO DE BUSQUEDA DE EMPLEO	MENOS DE UN AÑO	55.300	57.300	57.500	-2.000	-3,49	-2.200	-3,83	N.D.	N.D.	N.D.
	MÁS DE UN AÑO	72.900	77.900	86.900	-5.000	-6,42	-14.000	-24,35	N.D.	N.D.	N.D.
TOTAL EXTREMADURA		128.200	135.300	144.400	-7.100	-5,25	-16.200	-11,22	25,61	27,01	28,51
TOTAL ESPAÑA		4.320.800	4.574.700	4.850.800	-253.900	-5,55	-530.000	-10,93	18,91	20,00	21,18

Fuente: Elaboración propia a partir de datos del INE. Encuesta de Población Activa

Fecha de actualización: 27/10/2016

CES de Extremadura INFORMA. ENCUESTA DE POBLACIÓN ACTIVA. PARO

En Extremadura el paro en el tercer trimestre de 2016 se cifró en 128.200 personas, un 5,25% menos que el trimestre anterior (7.100 personas menos), y un 11,22% menos que en el mismo trimestre del año anterior (16.200 personas menos). En España, sumaron un total de 4.320.800 personas con un descenso del 5,55% respecto al trimestre anterior (253.900 personas menos) y un 10,93% menos que en el mismo periodo del año.

Encuesta de Población Activa. Paro por provincias (III trimestre 2016)

	Tasa de actividad			Tasa de paro			Tasa de empleo		
	2016	2016	2015	2016	2016	2015	2016	2016	2015
	TRIMESTRE III	TRIMESTRE II	TRIMESTRE III	TRIMESTRE III	TRIMESTRE II	TRIMESTRE III	TRIMESTRE III	TRIMESTRE II	TRIMESTRE III
Badajoz	56,10	56,38	56,00	27,98	28,75	29,63	40,41	40,17	39,41
Cáceres	53,28	52,91	54,83	21,43	23,89	26,61	41,86	40,27	40,24
EXTREMADURA	55,05	55,08	55,56	25,61	27,01	28,51	40,95	40,21	39,72
ESPAÑA	59,28	59,41	59,50	18,91	20,00	21,18	48,07	47,53	46,90

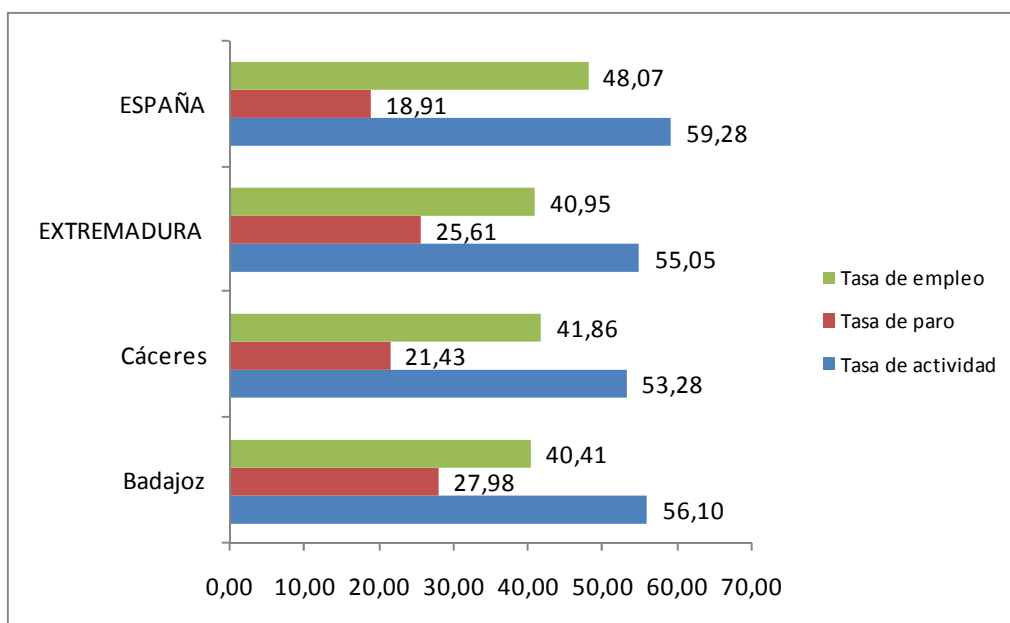

Fuente: Elaboración propia a partir de datos del INE. Encuesta de Población Activa

Fecha de actualización: 27/10/2016

CES de Extremadura INFORMA. ENCUESTA DE POBLACIÓN ACTIVA. PARO POR PROVINCIAS

De las dos provincias extremeñas, en el tercer trimestre de 2016, Badajoz mostró una mayor tasa de actividad, y paro, y menor tasa de empleo. Esta última a 1,45 puntos porcentuales de la obtenida por la provincia de Cáceres.

Paro registrado Extremadura Octubre 2016

PARO REGISTRADO							
	oct-16	sep-16	VARIACIÓN ABS. INTERMENSUAL	VAR. RELATIVA INTERMENSUAL %	oct-15	VARIACIÓN ABS. INTERANUAL	VAR. RELATIVA INTERANUAL %
HOMBRES	51.151	49.328	1.823	3,70	56.295	-5.144	-9,14
MUJERES	72.305	71.023	1.282	1,81	76.262	-3.957	-5,19
MENORES DE 25 AÑOS	15.019	14.356	663	4,62	16.817	-1.798	-10,69
AGRICULTURA	12.818	11.486	1.332	11,60	13.470	-652	-4,84
INDUSTRIA	7.694	7.208	486	6,74	8.191	-497	-6,07
CONSTRUCCIÓN	10.716	10.926	-210	-1,92	12.424	-1.708	-13,75
SERVICIOS	82.345	80.812	1.533	1,90	87.240	-4.895	-5,61
SIN EMPLEO ANTERIOR	9.883	9.919	-36	-0,36	11.232	-1.349	-12,01
TOTAL EXTREMADURA	123.456	120.351	3.105	2,58	132.557	-9.101	-6,87
TOTAL ESPAÑA	3.764.982	3.720.297	44.685	1,20	4.176.369	-411.387	-9,85
Total Badajoz	80.568	78.135	2.433	3,11	86.204	-5.636	-6,54
Total Cáceres	42.888	42.216	672	1,59	46.353	-3.465	-7,48

Fuente: Elaboración propia a partir de datos del Servicios Público de Empleo Estatal (SEPE)

Fecha de actualización: 03/11/2016

CES de Extremadura INFORMA. PARO REGISTRADO.

En Extremadura el paro registrado en el mes de octubre de 2016 se cifró en 123.456 personas, lo que supone un aumento de 3.105 personas respecto al mes anterior (un 2,58% de variación intermensual) y un descenso de 9.101 personas respecto al mes de octubre de 2015 (un -6,87% de variación interanual). En el conjunto de España la cifra de personas paradas en este último mes fue de 3.764.982 un 1,20% de variación intermensual (44.685 personas más) y un 9,85% menos de variación interanual (-411.387 personas). Por provincias, la variación interanual del paro fue mayor en la provincia de Cáceres que registró un 7,78% menos (-3.465 personas).

Parados y búsqueda de empleo Extremadura. Octubre 2016

	Total	Menores de 25 años	Mayores de 25 años
Extremadura	123.456	15.019	108.437
menos de 1 mes	17.903	3.288	14.615
de 1 a 6 meses	38.901	7.523	31.378
de 6 meses a 1 año	16.499	2.025	14.474
más de 1 año	50.153	2.183	47.970
Badajoz	80.568	9.879	70.689
menos de 1 mes	11.882	2.203	9.679
de 1 a 6 meses	24.802	4.920	19.882
de 6 meses a 1 año	10.770	1.322	9.448
más de 1 año	33.114	1.434	31.680
Cáceres	42.888	5.140	37.748
menos de 1 mes	6.021	1.085	4.936
de 1 a 6 meses	14.099	2.603	11.496
de 6 meses a 1 año	5.729	703	5.026
más de 1 año	17.039	749	16.290
Total España	3.764.982	319.362	3.445.620
menos de 1 mes	500.696	73.124	427.572
de 1 a 6 meses	1.092.240	152.712	939.528
de 6 meses a 1 año	507.350	39.724	467.626
más de 1 año	1.664.696	53.802	1.610.894

Fuente: Elaboración propia a partir de datos del Servicio Público de Empleo Estatal (SEPE)

Fecha de actualización: 11/11/2016

CES de Extremadura INFORMA. PARADOS POR TIEMPO DE BÚSQUEDA DE EMPLEO.

En el mes de octubre, en Extremadura 50.153 personas (un 40,62%) del total de 123.346 lleva más de un año buscando empleo, mientras que en la media nacional esta cifra ascendió a 1.664.696 personas, que representan el 44,21% del total.

Afiliación a la Seguridad Social Octubre 2016

	oct-16	sep-16	Var. Intermensual	% Var. Intermensual	oct-15	Variación interanual	% Variación interanual
Régimen General	228.220	228.895	-675	-0,29	223.064	5.831	2,61
R. Gral. S.E.Agrario	64.696	64.695	2	0,00	67.891	-3.197	-4,71
R. Gral. S.E.E. Hogar	5.249	5.196	53	1,02	5.308	-112	-2,12
R.E. Autónomos SETA	10.739	10.761	-22	-0,20	10.825	-65	-0,60
R.E. Autónomos NO SETA	68.824	68.881	-58	-0,08	69.672	-791	-1,14
TOTAL Extremadura	377.728	378.427	-700	-0,18	376.761	1.666	0,44
TOTAL España	17.813.356	17.712.021	101.335	0,57	17.221.467	490.554	2,85
Total Badajoz	238.317	239.092	-775	-0,32	238.276	817	0,34
Total Cáceres	139.411	139.335	76	0,05	138.485	849	0,61

Fuente: Elaboración propia a partir de datos del Ministerio de Empleo y Seguridad Social (MEYSS)

Fecha de actualización: 03/11/2016

CES de Extremadura INFORMA. AFILIACIÓN A LA SEGURIDAD SOCIAL.

En Extremadura la cifra de afiliación a la Seguridad Social en el mes de octubre de 2016 fue de 377.728 personas, lo que supone un descenso de 700 afiliaciones respecto al mes anterior (un -0,18% de variación intermensual) y un incremento de 1.666 personas sobre el mes de octubre de 2015 (un +0,44% de variación interanual). En el conjunto de España la cifra de afiliaciones a la Seguridad Social en este último mes fue de 17.813.356, un 0,57% de variación intermensual (101.335 personas más) y un +2,85% de variación interanual.

Contratos registrados Octubre 2016

CONTRATOS REGISTRADOS							
	oct-16	sep-16	VARIACIÓN ABS. INTERMENSUAL	% VAR. INTERMENSUAL	oct-15	VARIACIÓN ABS. INTERANUAL	% VAR. INTERANUAL
INDEFINIDOS	1.870	1.879	-9	-0,48	1.685	185	10,98
TEMPORALES	55.265	61.601	-6.336	-10,29	57.065	-1.800	-3,15
TOTAL EXTREMADURA	57.135	63.480	-6.345	-10,00	58.750	-1.615	-2,75
TOTAL ESPAÑA	1.867.360	1.907.000	-39.640	-2,08	1.760.610	106.750	6,06
Total Badajoz	42.713	46.880	-4.167	-8,89	44.324	-1.611	-3,63
Total Cáceres	14.422	16.600	-2.178	-13,12	14.426	-4	-0,03

Fuente: Elaboración propia a partir de datos del Ministerio de Empleo y Seguridad Social. Servicio Público de Empleo Estatal (SEPE)

Fecha de actualización: 04/10/2016

CES de Extremadura INFORMA. CONTRATOS REGISTRADOS.

En Extremadura la cifra de contratos registrados en el mes de octubre de 2016 fue de 57.135, lo que supone una reducción de 6.345 contratos sobre el mes anterior (un 10,00% de variación intermensual) y una disminución de 1.615 contratos respecto al mes de octubre de 2015 (un -2,75% de variación interanual). En el conjunto de España la cifra de contratos registrados en este mes fue de 1.867.360, un -2,08% de variación intermensual (39.640 contratos menos) y un 6,06% de variación interanual (106.750 contratos más).

Prestaciones por desempleo Extremadura. Septiembre 2016

	Solicitudes de prestación por desempleo						
	sep-16	ago-16	VARIACIÓN ABS. INTERMENSUAL	VAR. RELATIVA INTERMENSUAL %	sep-15	VARIACIÓN ABS. INTERANUAL	VAR. RELATIVA INTERANUAL %
Prestación contributiva	8.512	7.230	1.282	17,73	8.553	-41	-0,48
Subsidio	10.920	9.756	1.164	11,93	11.582	-662	-5,72
Renta Activa de Inserción	1.414	1.266	148	11,69	1.534	-120	-7,82
Programa activación empleo	224	216	8	3,70	359	-135	100,00
Subsidio event. Agrarios	2.200	2.594	-394	-15,19	2.618	-418	-15,97
Extremadura	23.270	21.062	2.208	10,48	24.646	-1.376	-5,58
España	609.845	585.789	24.056	4,11	655.336	-45.491	-6,94

	Beneficiarios prestación por desempleo						
	sep-16	ago-16	VARIACIÓN ABS. INTERMENSUAL	VAR. RELATIVA INTERMENSUAL %	sep-15	VARIACIÓN ABS. INTERANUAL	VAR. RELATIVA INTERANUAL %
Prestación contributiva	17.191	18.018	-827	-4,59	17.940	-749	-4,18
Subsidio	38.254	38.091	163	0,43	38.524	-270	-0,70
Renta Activa de Inserción	7.269	7.228	41	0,57	8.252	-983	-11,91
Programa activación empleo	835	897	-62	-6,91	1.126	-291	-25,84
Subsidio event. Agrarios	15.413	15.407	6	0,04	16.284	-871	-5,35
Extremadura	78.962	79.641	-679	-0,85	82.126	-3.164	-3,85
España	1.904.689	2.036.881	-132.192	-6,49	2.102.616	-197.927	-9,41

Fuente: Elaboración propia a partir de datos del Servicio Público de Empleo Estatal (SEPE)

Fecha de actualización: 03/11/2016

CES de Extremadura INFORMA. PRESTACIONES POR DESEMPLEO.

En Extremadura la cifra de **Solicitudes de prestaciones por desempleo** en septiembre de 2016 fue de 23.270 lo que supone 2.208 solicitudes más que en el mes anterior (un 10,48% de variación intermensual) y 1.376 menos que en septiembre de 2015 (un 5,58% de variación interanual). En el conjunto de España la cifra de solicitudes fue de 609.845, un 4,11% más de variación intermensual (24.056) y un -6,94% más de variación interanual (45.491 solicitudes menos). En cuanto a los **Beneficiarios de prestaciones por desempleo** en Extremadura la cifra en septiembre de 2016 fue de 78.962 lo que supone 679 beneficiarios menos que en el mes anterior (un 0,85% de variación intermensual) y 3.164 beneficiarios menos que en el mismo mes del año anterior (un -3,85% de variación interanual). En el conjunto de España la cifra de beneficiarios fue de 1.904.689, un 6,49% menos en la variación intermensual (132.192 personas) y un 9,41% menos de variación interanual (-197.927 beneficiarios).

Huelgas y cierres patronales. Datos acumulados Enero-Agosto 2016

	Valores Absolutos	Variaciones absolutas sobre igual período año anterior	% respecto igual período año anterior
Extremadura			
HUELGAS	7	-3	12,50
PARTICIPANTES	281	-496	-63,84
JORNADAS NO TRABAJADAS	885	-4.588	-83,83
España			
HUELGAS	422	-34	-7,46
PARTICIPANTES	96.795	-24.895	-20,46
JORNADAS NO TRABAJADAS	236.203	-78.090	-99,70

2016 Datos provisionales

Fuente: Elaboración propia a partir de datos del Ministerio de Empleo y Seguridad Social

Fecha de actualización: 25/11/2016

	HUELGAS		PARTICIPANTES		JORNADAS NO TRABAJADAS	
	Agosto	Acumulado Enero-Agosto	Agosto	Acumulado Enero-Agosto	Agosto	Acumulado Enero-Agosto
EXTREMADURA	-	7	-	281	-	885
Badajoz	-	6	-	138	-	498
Cáceres	-	4	-	143	-	387

Fuente: Elaboración propia a partir de datos del Ministerio de Empleo y Seguridad Social

Fecha de actualización: 25/11/2016

CES de Extremadura INFORMA. ESTADÍSTICA DE HUELGAS Y CIERRES PATRONALES

En Extremadura entre los meses de enero y agosto de 2016 se desarrollaron 7 huelgas, que afectaron a 281 personas trabajadoras (un 63,84% menos que en el mismo periodo de 2015) y supusieron un total de 885 jornadas no trabajadas (un 83,83% menos que en el mismo periodo del año anterior). En España, la cifra de huelgas acumuladas fue de 422 en este periodo de 2016, lo que supone un 7,46% menos respecto al mismo periodo de 2015 (-34 huelgas).

Mediación, Arbitraje y Conciliación Extremadura. Enero-Agosto 2016

Conciliaciones Individuales según motivación		
	2016 agosto	2016 acumulado enero- agosto
Despidos	142	1.629
Reclamaciones de cantidad	108	1.440
Sanciones y causas varias	34	453
Total Extremadura	284	3.522
Total España	25.761	269.560

Fuente: Elaboración propia a partir de datos del Ministerio de Empleo y Seguridad Social

Fecha de actualización: 25/11/2016

CES de Extremadura INFORMA. ESTADÍSTICA DE MEDIACIÓN, ARBITRAJE Y CONCILIACIÓN.

En Extremadura las conciliaciones individuales acumuladas a mes de agosto de 2016 fueron 3.522. De estas conciliaciones individuales correspondieron a despidos 1.629, a reclamaciones de cantidad correspondieron 1.440 y a sanciones y causas varias 453. En España, la cifra de conciliaciones individuales acumuladas en este mes de agosto de 2016 fue de 269.560.

*Cooperativas y Sociedades laborales
inscritas en la Seguridad Social.
Extremadura. Trimestre III- 2016.*

COOPERATIVAS Y SOCIEDADES LABORALES INSCRITAS EN LA SEGURIDAD SOCIAL					
	III TRIM 2016	Variaciones			
		Trim. Anterior		Año anterior	
		Var. Absoluta	Var. Relativa	Var. Absoluta	Var. Relativa
SOCIEDADES COOPERATIVAS	625	20	3,31	0	0,00
SOCIEDADES LABORALES	277	-2	-0,72	-8	-2,81
EXTREMADURA	902	18	2,04	-8	-0,88
ESPAÑA	30.638	-10	-0,03	-39	-0,13
EMPLEO					
SOCIEDADES COOPERATIVAS	6.324	-1.357	-17,67	213	3,49
SOCIEDADES LABORALES	1.424	-114	-7,41	-36	-2,47
EXTREMADURA	7.748	-1.471	-15,96	177	2,34
ESPAÑA	354.472	5.878	1,69	12.591	3,68

Fuente: Elaboración propia a partir de datos del Ministerio de Empleo y Seguridad Social

Fecha de actualización: 28/10/2016

CES de Extremadura INFORMA. SOCIEDADES COOPERATIVAS Y SOCIEDADES LABORALES INSCRITAS EN LA SEGURIDAD SOCIAL.

En Extremadura las sociedades cooperativas y sociedades laborales inscritas en la seguridad social en el tercer trimestre de 2016 fueron 902, representando una reducción del 0,70% respecto al mismo periodo en 2015 (-8 sociedades). En el conjunto de España la cifra total de sociedades fue de 30.638 sociedades, un 0,13% menos que en 2015. El empleo generado por las mismas en nuestra comunidad fue de 7.748 personas, con una variación interanual negativa del 2,34% (-177 personas) mientras que en España el empleo generado por las sociedades cooperativas y laborales alcanzó a 354.472 personas, un 3,68% más que en 2015 (+12.591 personas).

***Accidentes de Trabajo y Enfermedades
Profesionales.
Extremadura. Enero-Septiembre 2016***

Accidentes de Trabajo con baja					
		ener- sep 2016	ener- sep 2015	Var. Absoluta	Var. Relativa
En Jornada por GRAVEDAD	Leves	7.244	7.206	38	0,53
	Graves	119	140	-21	-15,00
	Mortales	6	10	-3	100,00
En Jornada por SECTORES	Agrario	1.743	1.685	58	10,30
	Industria	1.104	1.046	58	5,54
	Construcción	741	754	-13	-1,72
	Servicios	3.781	3.871	-90	-2,32
IN ITINERE	Total	590	563	27	4,80
TOTAL en jornada Extremadura		7.369	7.356	13	0,18
TOTAL en jornada España		359.532	334.382	25.150	7,52

Fuente: Elaboración propia a partir de datos del Ministerio de Empleo y Seguridad Social

Fecha de actualización: 17/11/2016

CES de Extremadura INFORMA. ESTADÍSTICA DE ACCIDENTES DE TRABAJO Y ENFERMEDADES PROFESIONALES.

En Extremadura los accidentes de trabajo en jornada a mes de septiembre de 2016 fueron 7.369, representando una reducción del 0,18% respecto al mismo periodo en 2015 (-13). En España, los accidentes de trabajo en jornada fueron un total de 359.532, sumando 25.150 accidentes más que en el mismo periodo de 2015, lo que representa un aumento del 7,52%.

ACTUALIDAD SOCIAL

INFORMACIÓN SOBRE:

- * Padrón municipal
- * Movimiento natural de población
- * Migraciones
- * Compraventa de viviendas
- * Hipotecas
- * Prestaciones sociales
- * Dependencia
- * Presupuestos familiares
- * Condiciones de vida

Evolución de la población. Extremadura 2015-2016

	2016			2015			Var. % 2016-2015
	Ambos sexos	Hombres	Mujeres	Ambos sexos	Hombres	Mujeres	
TOTAL ESPAÑA	46.524.943	22.829.325	23.695.618	46.624.382	22.890.383	23.733.999	-0,21
EXTREMADURA	1.086.645	538.751	547.894	1.092.997	542.078	550.919	-0,58
Badajoz	683.688	338.751	344.937	686.730	340.376	346.354	-0,44
Cáceres	402.957	200.000	202.957	406.267	201.702	204.565	-0,81
RESIDENTES ESPAÑOLES							
TOTAL ESPAÑA	41.923.671	20.495.242	21.428.429	41.894.738	20.480.756	21.413.982	0,07
EXTREMADURA	1.053.277	522.002	531.275	1.058.660	524.685	533.975	-0,51
Badajoz	663.795	328.921	334.874	666.405	330.181	336.224	-0,39
Cáceres	389.482	193.081	196.401	392.255	194.504	197.751	-0,71
RESIDENTES EXTRANJEROS							
TOTAL ESPAÑA	4.601.272	2.334.083	2.267.189	4.729.644	2.409.627	2.320.017	-2,71
EXTREMADURA	33.368	16.749	16.619	34.337	17.393	16.944	-2,82
Badajoz	19.893	9.830	10.063	20.325	10.195	10.130	-2,13
Cáceres	13.475	6.919	6.556	14.012	7.198	6.814	-3,83

Fuente: Elaboración propia a partir de datos del INE. Padrón municipal de habitantes 2015 y 2016

Fecha de actualización: 28/04/2016

CES Extremadura INFORMA. PADRÓN DE HABITANTES

El total de personas inscritas en el Padrón Continuo en Extremadura a 1 de enero de 2016, con datos provisionales, es de 1.086.645 habitantes (46.524.943 habitantes en España), lo que supone una disminución del 0,58% y del 0,21% en España. De este total, 33.368 personas son extranjeras y 4.601.272 en el caso de España, lo que representa el 3,07% y el 9,89% del total de inscritos respectivamente.

Movimiento Natural de población. Nacimientos. 2015 provisional

Tasa de variación anual del número de nacimientos

2015* (%)

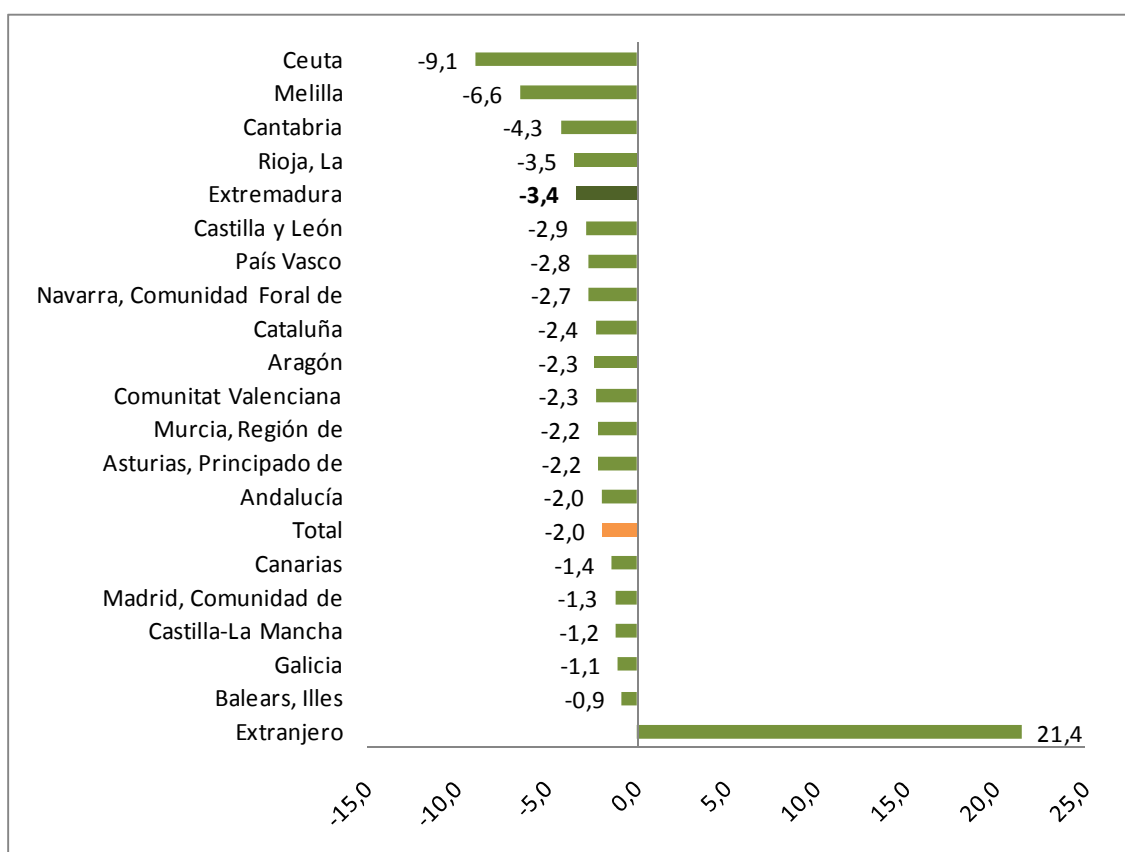

Fuente: Elaboración propia a partir de datos del INE. Movimientos Natural de Población. *2015 Datos provisionales

Fecha de actualización: 23/06/2016

CES Extremadura INFORMA. MOVIMIENTO NATURAL DE POBLACIÓN. NACIMIENTOS

Según datos provisionales, en 2015 nacieron en Extremadura, un total de 8.854 niños, es decir, 313 menos que en el mismo periodo del año anterior (un 3,4% menos). Los mayores descensos se dieron en las ciudades autónomas de Ceuta (-9,1%) y Melilla (-6,6%) y en las comunidades de Cantabria (-4,3%) y La Rioja (-3,5%).

Movimiento Natural de población. Defunciones. 2015 provisional

Tasa de variación de defunciones. 2015* (%)

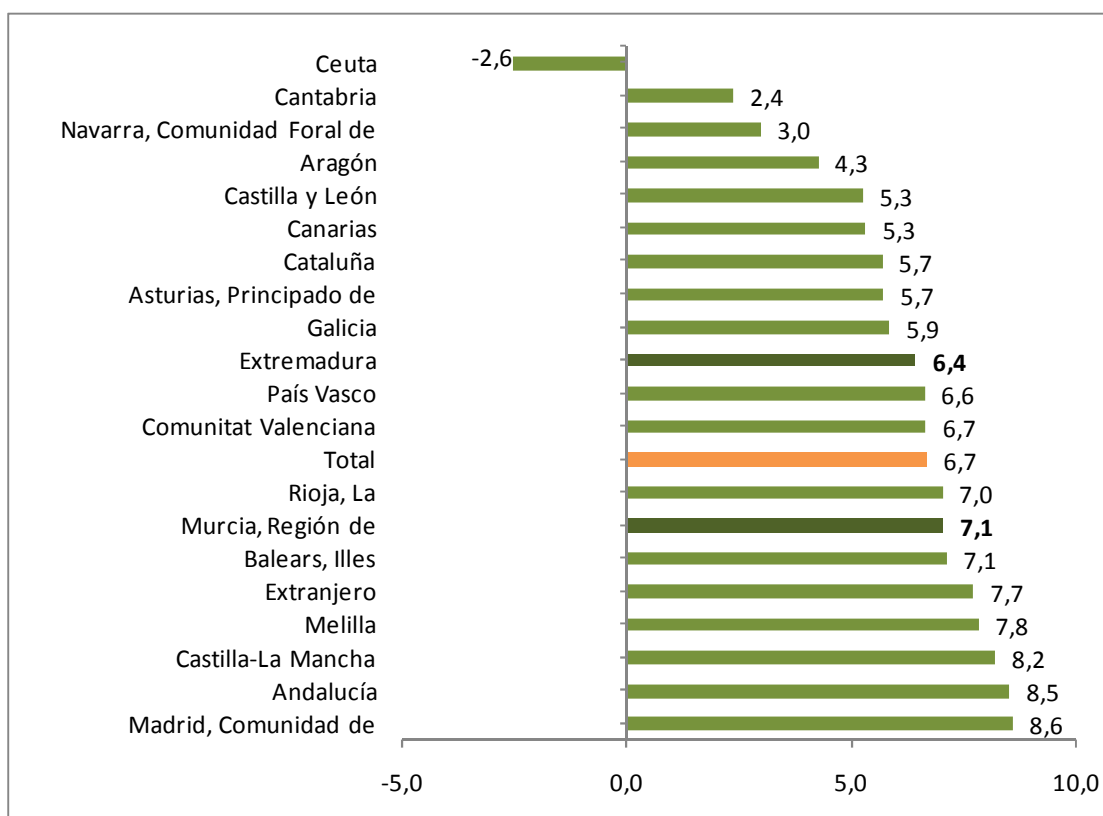

Fuente: Elaboración propia a partir de datos del INE. Movimientos Natural de Población

Fecha de actualización: 23/06/2016

CES Extremadura INFORMA. MOVIMIENTO NATURAL DE POBLACIÓN. DEFUNCIONES

En 2015, con datos provisionales, fallecieron en Extremadura 11.495 personas, lo que supuso un 6,4% más que en el mismo periodo del año anterior. El número de defunciones aumentó en todas las Comunidades, salvo en la Ciudad Autónoma de Ceuta (-2,6%).

Movimiento Natural de población. Saldo vegetativo. 2015 provisional

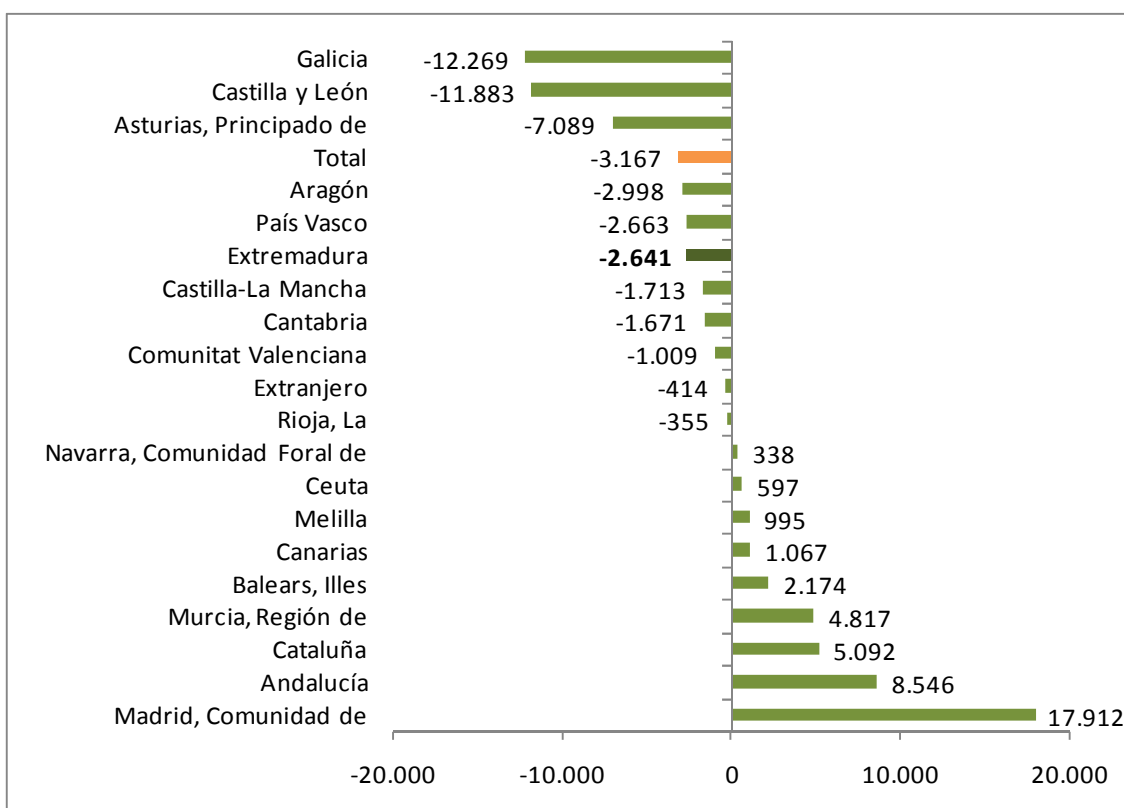

Fuente: INE. Movimientos Natural de Población. *2015 Datos provisionales

Fecha de actualización: 23/06/2016

CES Extremadura INFORMA. MOVIMIENTO NATURAL DE POBLACIÓN. SALDO VEGETATIVO

El saldo vegetativo (nacimientos menos defunciones) fue negativo en la mayor parte de las Comunidades Autónomas, entre ellas Extremadura. Todas ellas ya presentaban saldo negativo en el mismo periodo de 2014, salvo la Comunidad Foral de Navarra. Las tres comunidades con saldo vegetativo menor fueron Galicia (-12.269), Castilla y León (-11.883) y Principado de Asturias (-7.089) y las que registraron el saldo vegetativo mayor fueron Comunidad de Madrid (17.912), Andalucía (8.546) y Cataluña (5.092)

**Movimiento Natural de población.
Saldo migratorio con las Comunidades.
Extremadura. 2015 provisional**

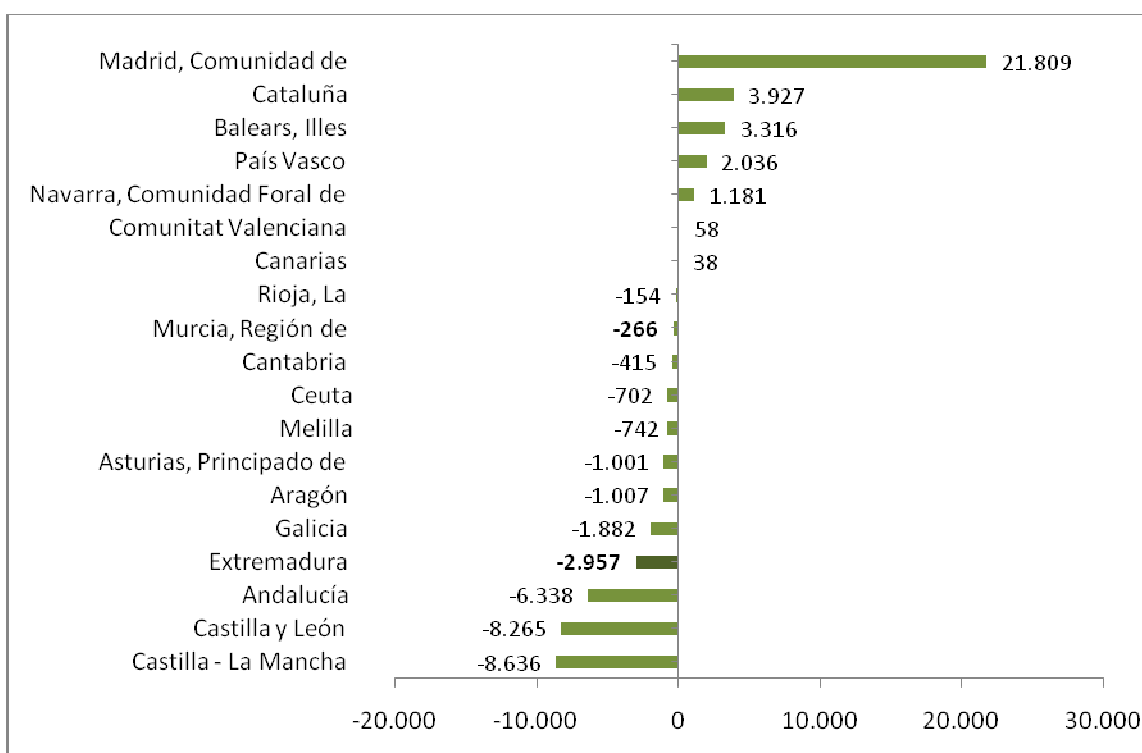

Fuente: Elaboración propia a partir de datos del INE. Movimientos Natural de Población. *Datos provisionales

Fecha de actualización: 30/06/2016

CES Extremadura INFORMA. ESTADÍSTICA DE MIGRACIONES. SALDO MIGRATORIO CON LAS COMUNIDADES AUTÓNOMAS

En 2015, las Comunidades Autónomas de Madrid, Cataluña, e Islas Baleares presentaron los saldos migratorios positivos más elevados entre Comunidades Autónomas. En el extremo opuesto, Castilla-La Mancha, Castilla y León, Andalucía y Extremadura presentaron los saldos migratorios negativos más importantes.

**Estadística de Migraciones.
Saldo migratorio con el extranjero.
Extremadura. 2015**

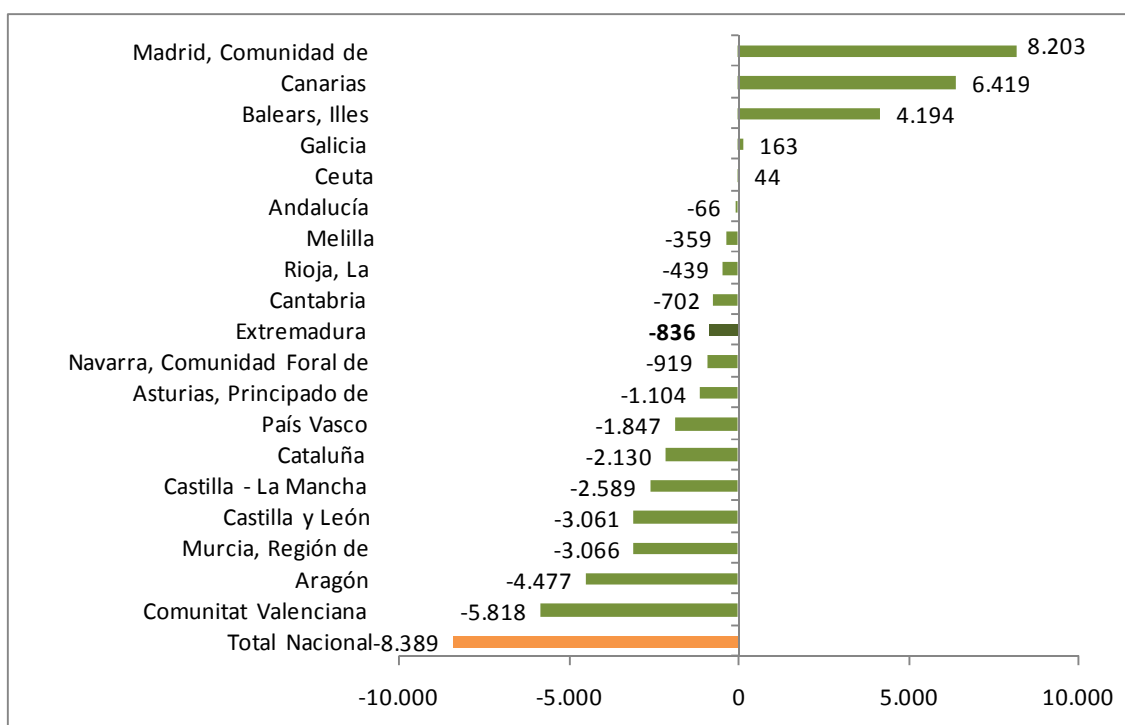

Fuente: Elaboración propia a partir de datos del INE. Estadística de Migraciones

Fecha de actualización: 30/06/2016

CES Extremadura INFORMA. MOVIMIENTO NATURAL DE POBLACIÓN. SALDO MIGRATORIO CON EL EXTRANJERO

Comunidad de Madrid, Canarias, Islas Baleares, Galicia y la ciudad autónoma de Ceuta presentaron un saldo migratorio positivo, en valores absolutos, durante 2015. Por su parte, los saldos migratorios negativos más importantes se dieron en las Comunidades de Valencia, Aragón y Murcia. Extremadura tuvo un saldo negativo por valor de 836 personas.

**Precio medio por m² de vivienda libre.
Extremadura. III trimestre 2016**

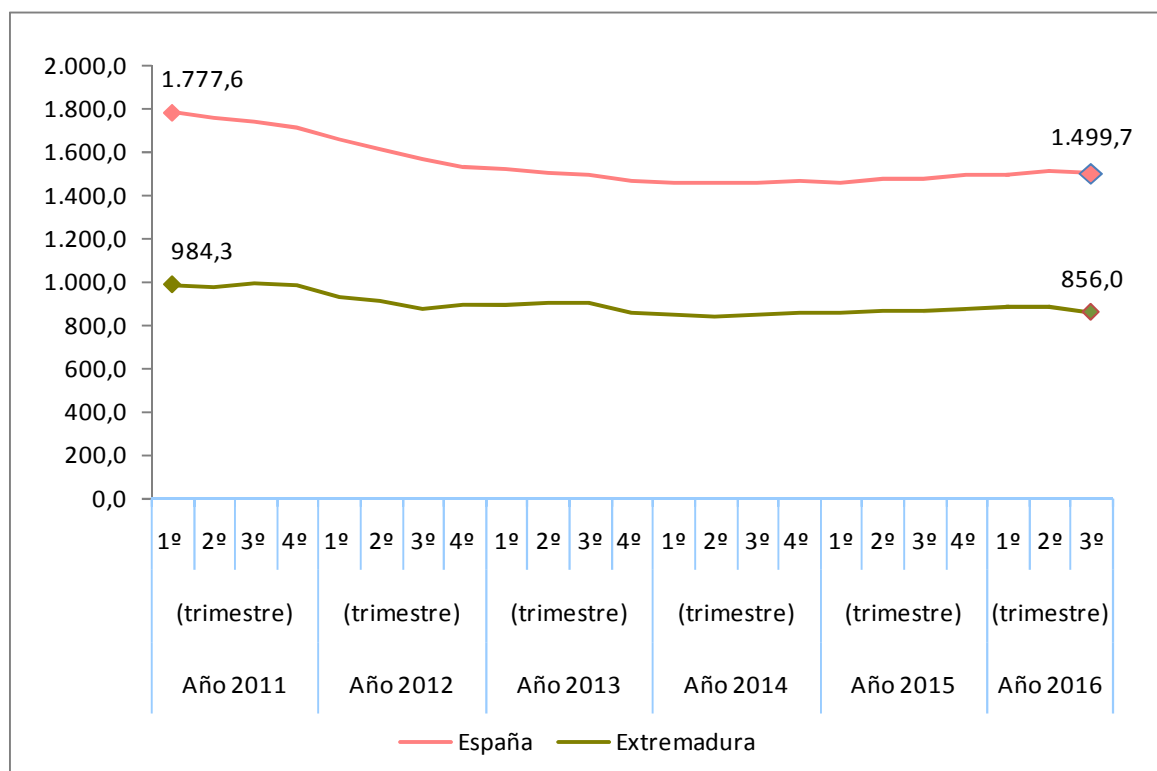

Fuente: Elaboración propia a partir de datos del Ministerio de Fomento

Fecha actualización: 25/11/2016

CES Extremadura Informa. PRECIO MEDIO POR METROS CUADRADO DE VIVIENDA LIBRE.

- El precio medio del metro cuadrado de la vivienda libre se situó en 856,0 euros en Extremadura en el tercer trimestre de 2016.
- En España fueron 1.497,7 euros por metro cuadrado.

Transmisión de Derechos de la Propiedad. Venta vivienda libre y protegida. Extremadura. Septiembre 2016

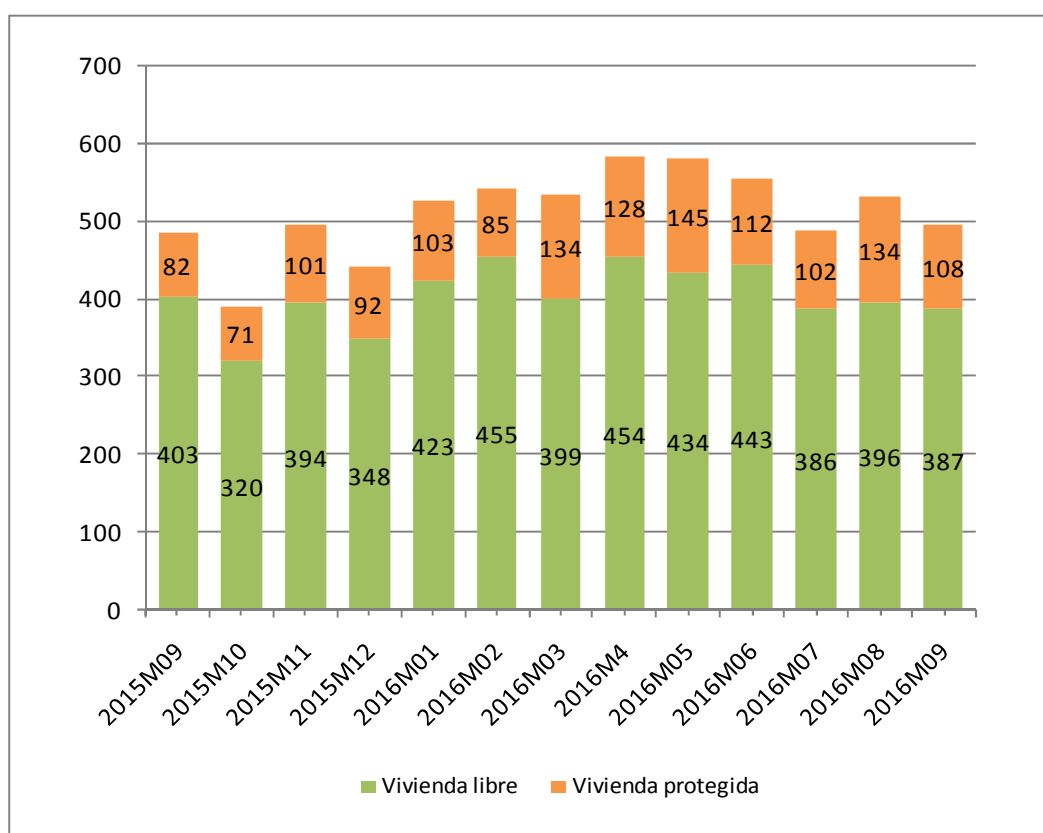

Fuente: Elaboración propia a partir de datos del INE

Fecha de actualización: 07/11/2016

CES Extremadura Informa. TRANSMISIÓN DE DERECHOS DE LA PROPIEDAD.

En el mes de septiembre de 2016 se produjeron en Extremadura 495 compraventas de viviendas, de las que 108 eran viviendas protegidas y 387 viviendas libres.

Transmisión de Derechos de la Propiedad. Venta de vivienda nueva y usada. Extremadura. Septiembre 2016

Número de compraventa de viviendas nuevas y usadas registradas en Extremadura

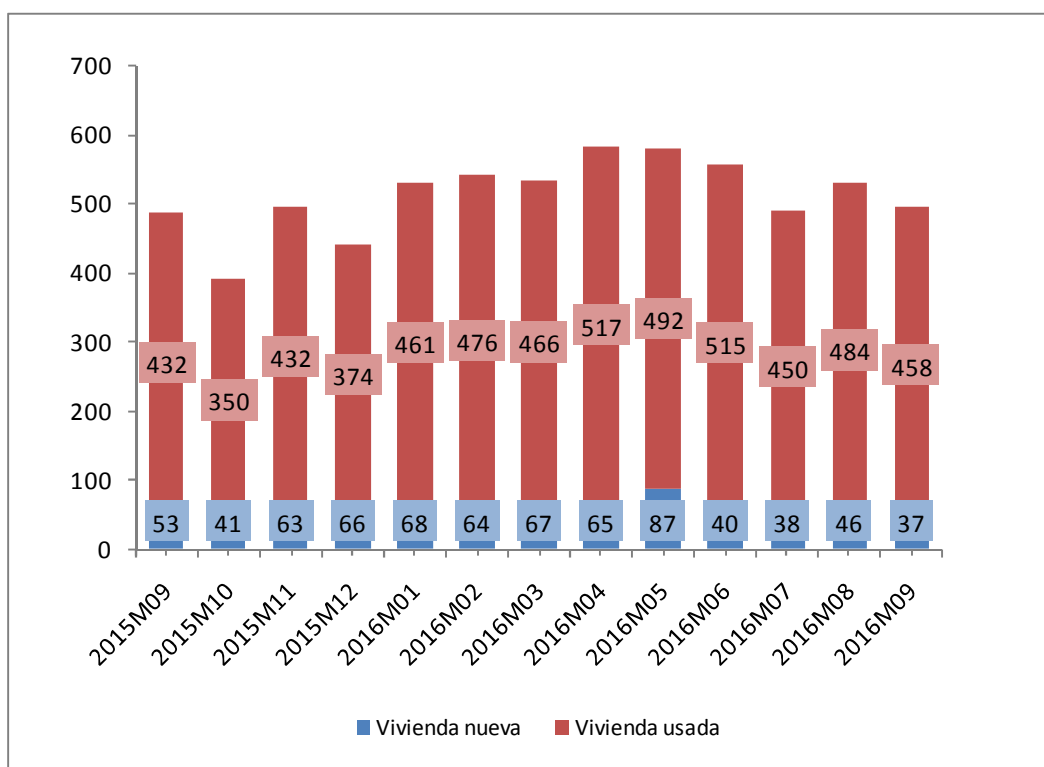

Fuente: Elaboración propia a partir de datos del INE

Fecha de actualización: 07/11/2016

CES Extremadura INFORMA. TRANSMISIÓN DE DERECHOS DE LA PROPIEDAD

En Extremadura, en el mes de septiembre de 2016 se produjeron 495 compraventa de viviendas, de las que 37 eran viviendas nuevas y 458 eran viviendas usadas.

Hipotecas sobre viviendas. Septiembre 2016

Variación interanual (%) Número de hipotecas sobre viviendas Extremadura-España

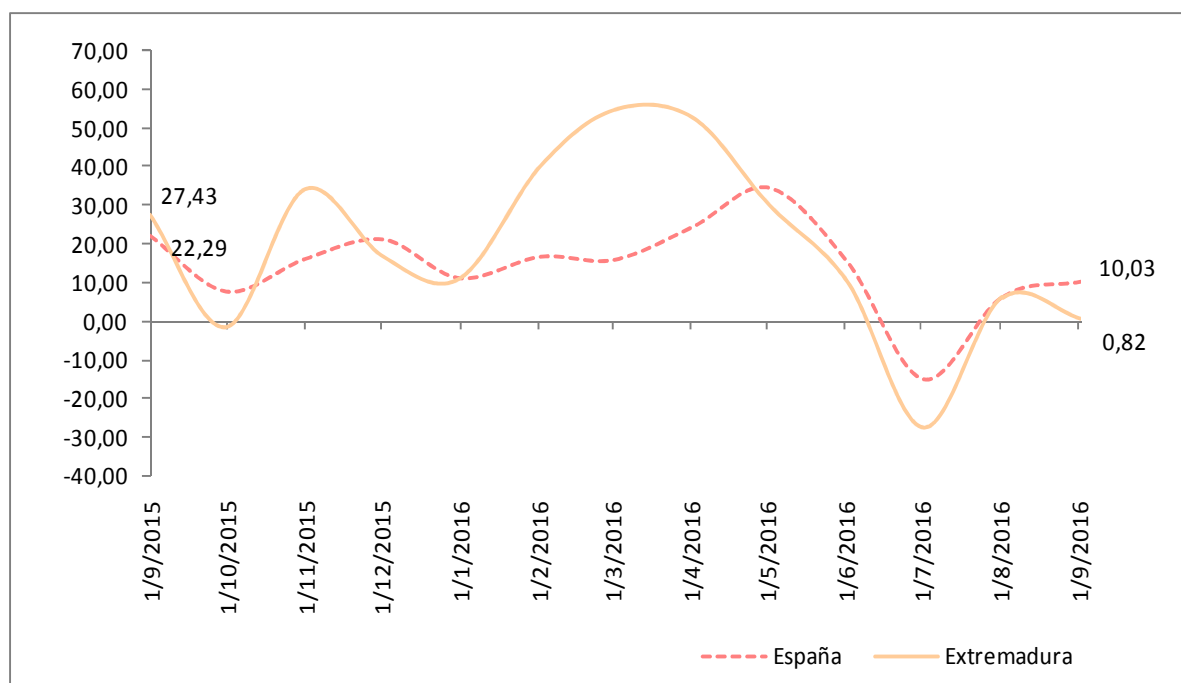

Fuente: Elaboración propia a partir de los datos del INE. Los datos son provisionales desde enero de 2016

Fecha de actualización: 27/10/2016

CES Extremadura INFORMA. ESTADÍSTICA DE HIPOTECAS.

- La variación interanual en el número de hipotecas sobre viviendas en Extremadura en el mes de septiembre fue de un 10,03%.
- En España esta variación fue de 0,82%.

Estadísticas sobre ejecuciones hipotecarias (II trimestre 2016)

Tasa de ejecución hipotecaria de viviendas en el segundo trimestre de 2016 sobre el total de hipotecas constituidas de 2003 a 2015 (%)

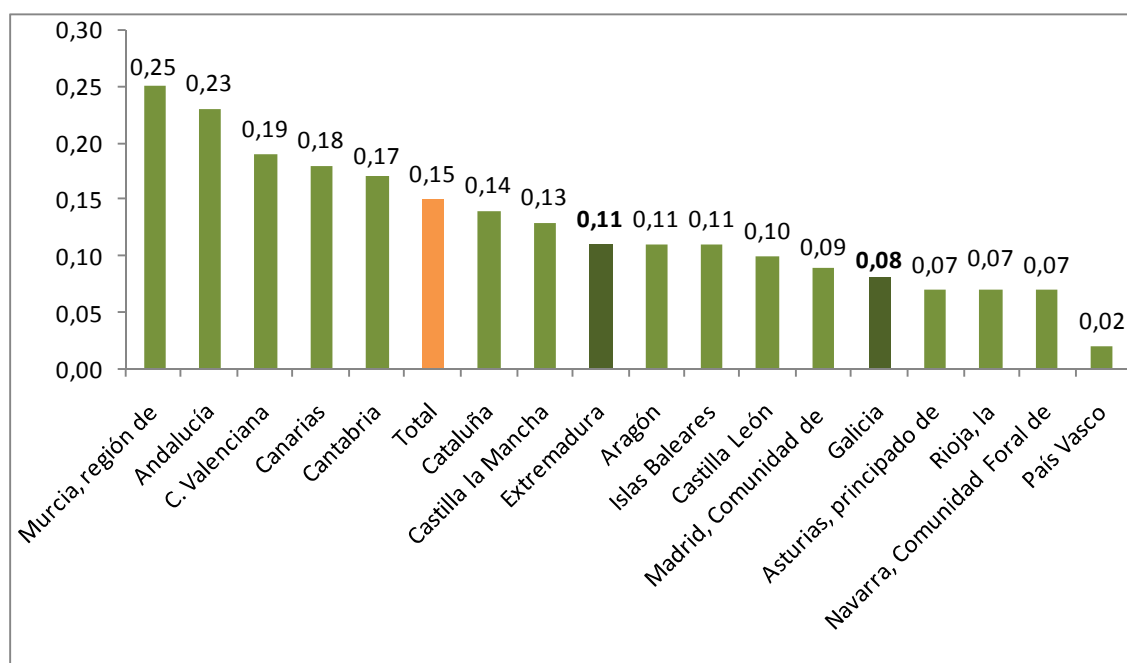

Fuente: Elaboración propia a partir de datos del INE

Fecha de actualización: 06/09/2016

CES Extremadura INFORMA. ESTADÍSTICA SOBRE EJECUCIONES HIPOTECARIAS.

- El 0,11% de las hipotecas constituidas sobre viviendas en Extremadura en el periodo 2003-2015 han iniciado una ejecución hipotecaria en el segundo trimestre de 2016. En España fue de 0,15%.
- La región de Murcia (0,25%), Andalucía (0,23%) y la Comunidad Valenciana (0,19%) registran los valores más altos.
- Por otro lado, La Rioja (0,07%), Comunidad de Navarra (0,07%) y País Vasco (0,02%) presentan los valores más bajos.

Pensiones contributivas Noviembre 2016

Importe medio pensiones contributivas de jubilación (Extremadura y España)

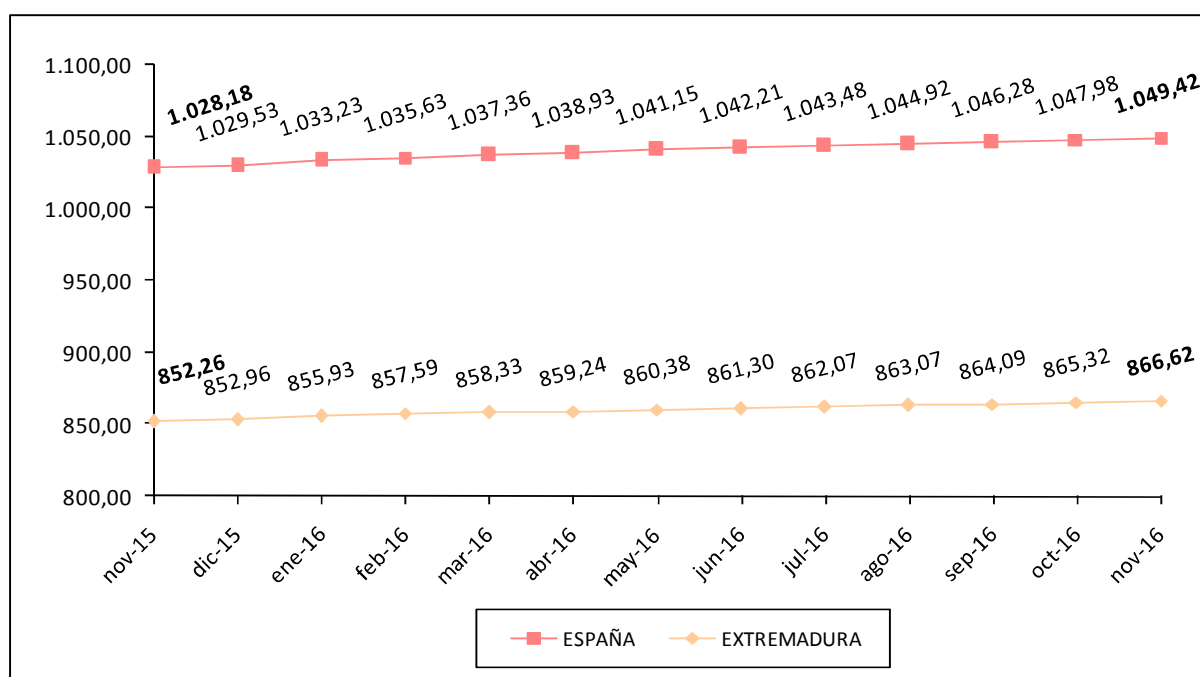

Fuente: Elaboración propia a partir de datos del Ministerio de Empleo y Seguridad Social.

Fecha de actualización: 24/11/2016

CES Extremadura Informa. PENSIONES CONTRIBUTIVAS.

- La *cuantía media de la pensión de jubilación* alcanzó en Extremadura los 866,62 euros.
- En España, esta pensión llegó a los 1.049,42 euros.

Pensiones no contributivas de jubilación. Octubre 2016

Importe medio pensiones no contributivas de jubilación (Extremadura y España)

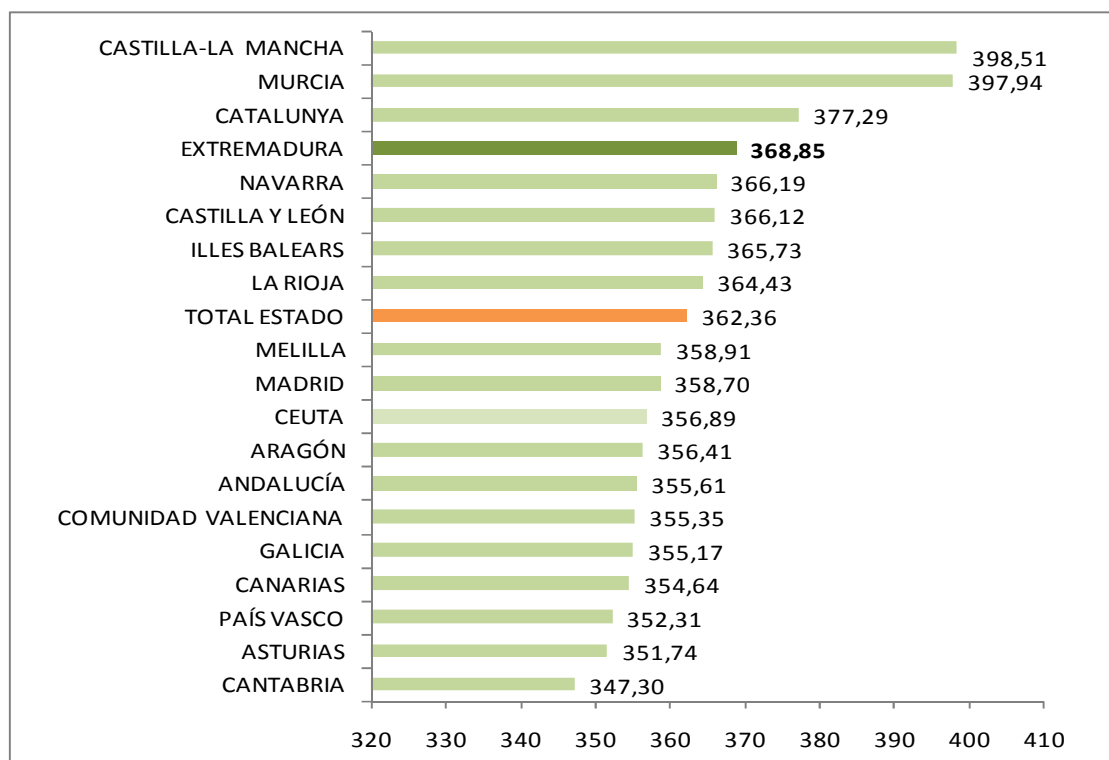

Fuente: Elaboración propia a partir de datos del Ministerio de Sanidad, Servicios Sociales e Igualdad. Instituto de Mayores y Servicios Sociales (IMSERSO)

Fecha de actualización: 16/11/2016

CES de Extremadura INFORMA. PENSIONES NO CONTRIBUTIVAS DE JUBILACIÓN

- En el mes de julio había en Extremadura 8.106 PNC's de jubilación, lo que supuso el 3,18% del total de España.
- El importe medio de las PNC's de jubilación fue de 368,35 euros en Extremadura y de 362,36 euros en España.

Sistema para la Autonomía y Atención a la Dependencia. 30 de septiembre 2016

Porcentaje de personas beneficiarias con prestación en relación a la población de las Comunidades Autónoma

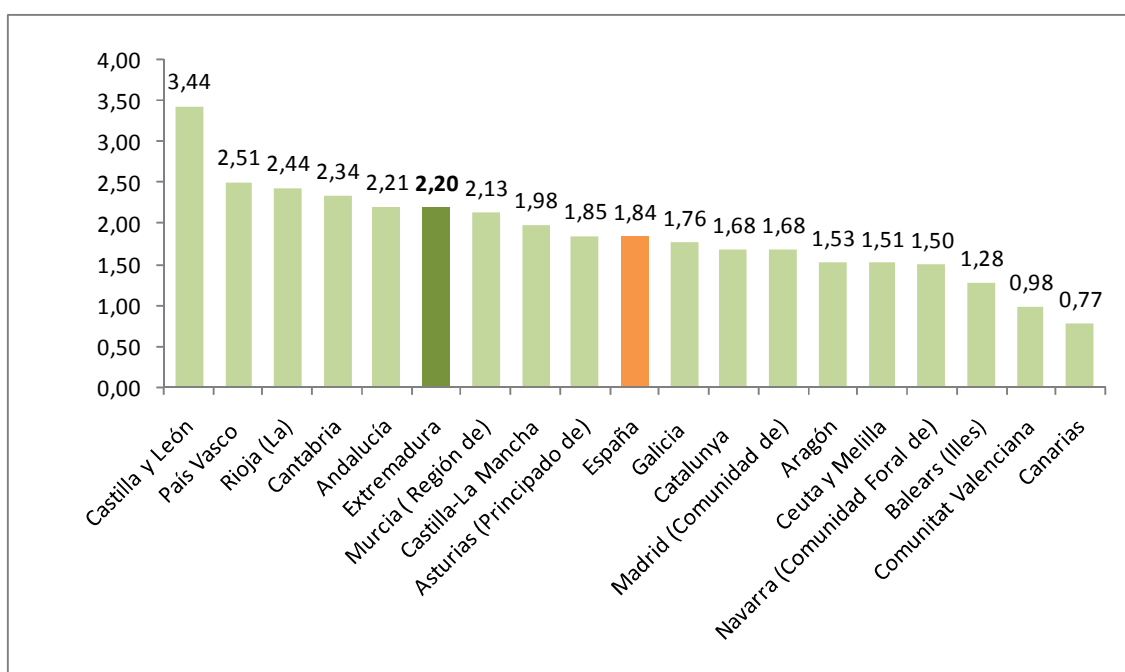

Fuente: Elaboración propia a partir de datos del Ministerio de Sanidad, Servicios Sociales e Igualdad. SAAD

Fecha actualización: 25/11/2016

CES Extremadura INFORMA. DEPENDENCIA. PERSONAS BENEFICIARIAS

A 31 de octubre de 2016, hay en Extremadura un total de 24.069 personas beneficiarias con prestación (un 2,20% de la población). En la media española suman un total de 856.452 personas (un 1,84% de la población).

***Sistema para la Autonomía y Atención
a la Dependencia. Solicitudes.
31 de octubre de 2016***

Porcentaje de solicitudes registradas en relación a la población
de las Comunidades Autónomas

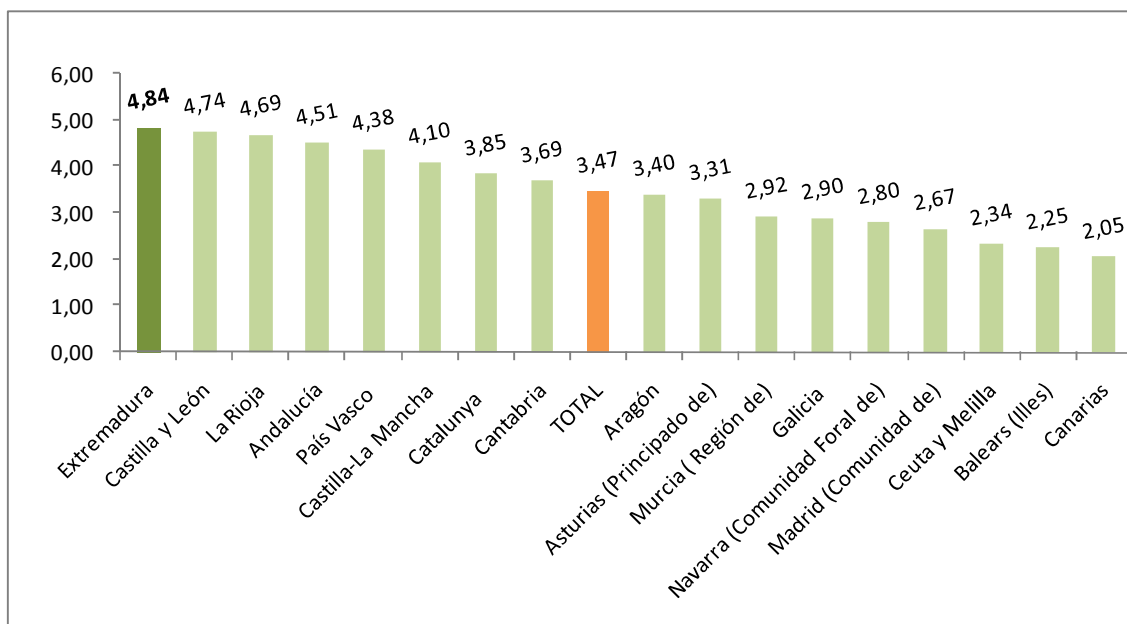

Fuente: Elaboración propia a partir de datos del Ministerio de Sanidad, Servicios Sociales e Igualdad. SAAD

Fecha actualización: 25/11/2016

CES Extremadura INFORMA. DEPENDENCIA. SOLICITUDES REGISTRADAS

A 31 de octubre de 2016, hay en Extremadura un total de 52.866 solicitudes registradas encontrándose por encima de la media española en cuanto a solicitudes en relación a la población (un 4,84% de la población en Extremadura y un 3,47% en la media española).

Encuesta de Presupuestos Familiares. Gasto medio por hogar. Extremadura 2007-2015

Distribución porcentual por grupos de gasto del gasto medio del hogar 2007-2015

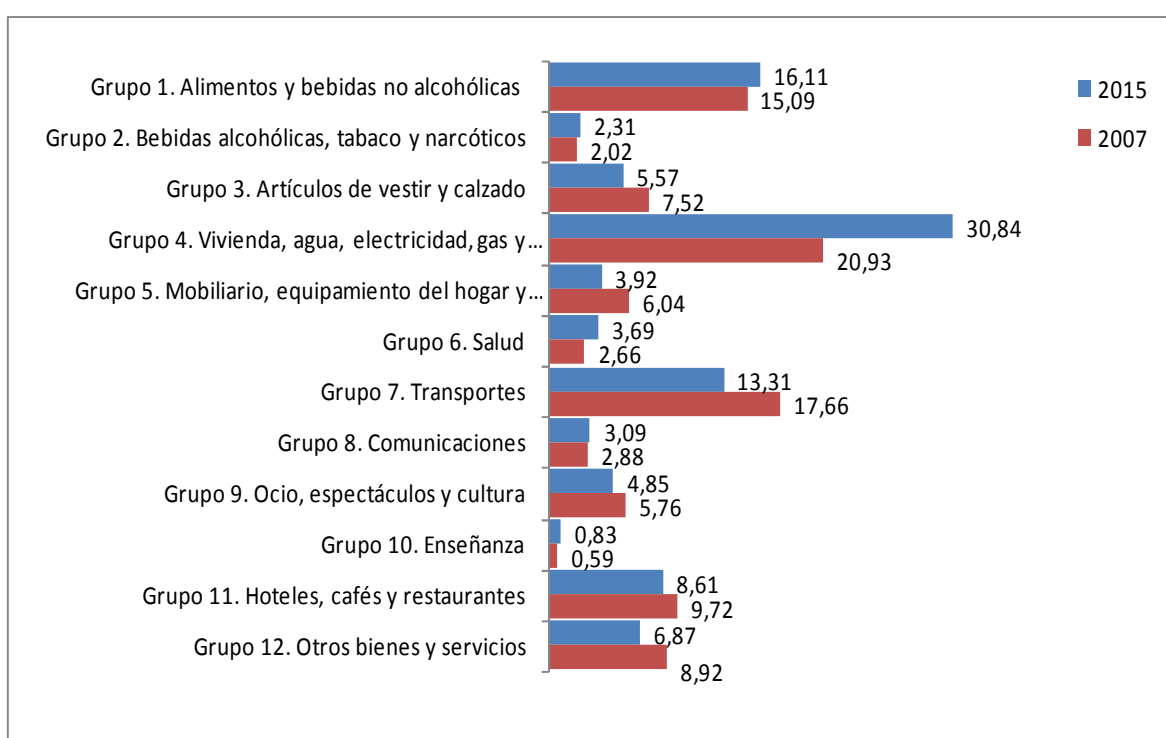

Fuente: Elaboración propia a partir de datos del INE. Encuesta de Presupuestos Familiares (EPH)

Fecha de actualización: 20/06/2015

CES Extremadura INFORMA. ENCUESTA DE PRESUPUESTOS FAMILIARES. GASTO MEDIO POR HOGAR

En el análisis por grupos de gasto, los hogares de Extremadura destinan el 30,84% de su presupuesto a gastos relacionados con la vivienda (este grupo incluye alquileres reales, gastos corrientes de agua, electricidad, gas, comunidad, reparaciones, calefacción, así como un alquiler estimado en aquellos casos en los que el hogar es propietario de la vivienda o disfruta en régimen de cesión), y el 16,11% a alimentos. Si se compara con la distribución del gasto en 2007 se observa que el gasto en vivienda suponía el 20,93% y el gasto en alimentos 15,09%.

Encuesta de Condiciones de Vida. Ingresos medios. Extremadura 2015

Ingresos por personas en Extremadura y España,
2000-2015 (años de realización de la encuesta)

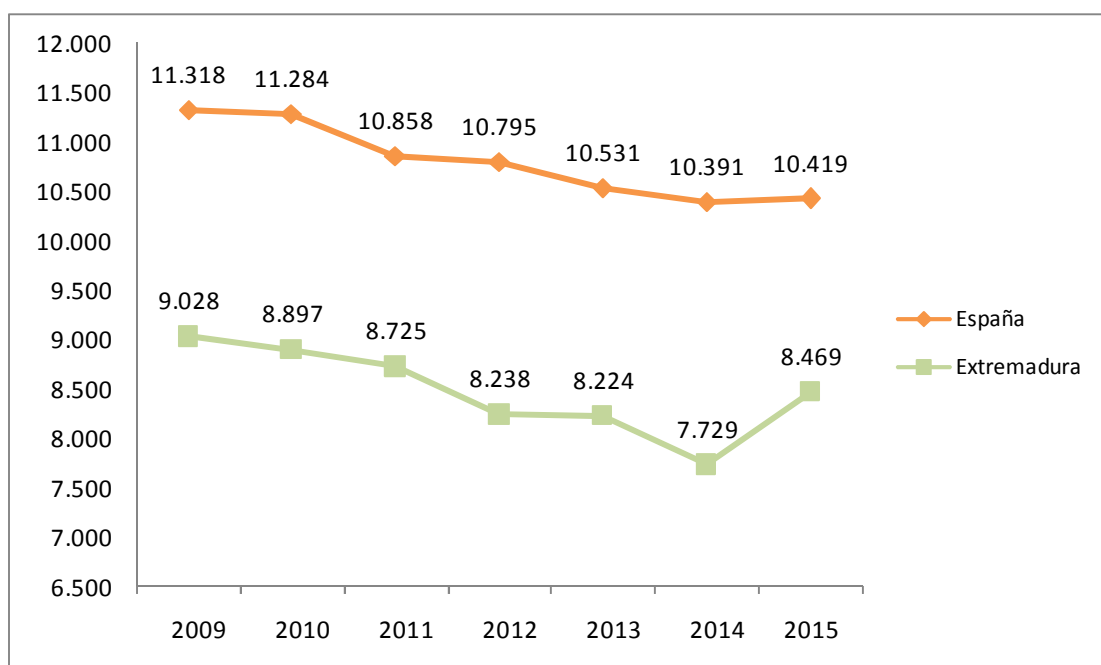

Fuente: Elaboración propia a partir de datos del INE. Encuesta de Condiciones de Vida

Fecha de actualización: 24/05/2016

CES Extremadura INFORMA. ENCUESTA DE CONDICIONES DE VIDA. INGRESOS POR PERSONA

En Extremadura, los **ingresos medios por persona**, muestran una evolución negativa desde el año 2009 pero que en este último año parecen haberse recuperado, pasando de los 9.028 euros del inicio del periodo hasta los 8.469 euros de ingresos medios (correspondientes a 2014).

Encuesta de Condiciones de Vida. Riesgo de pobreza. Extremadura 2015

Porcentaje de población en riesgo de pobreza en Extremadura y España, 2009-2014 (años de realización de la encuesta)

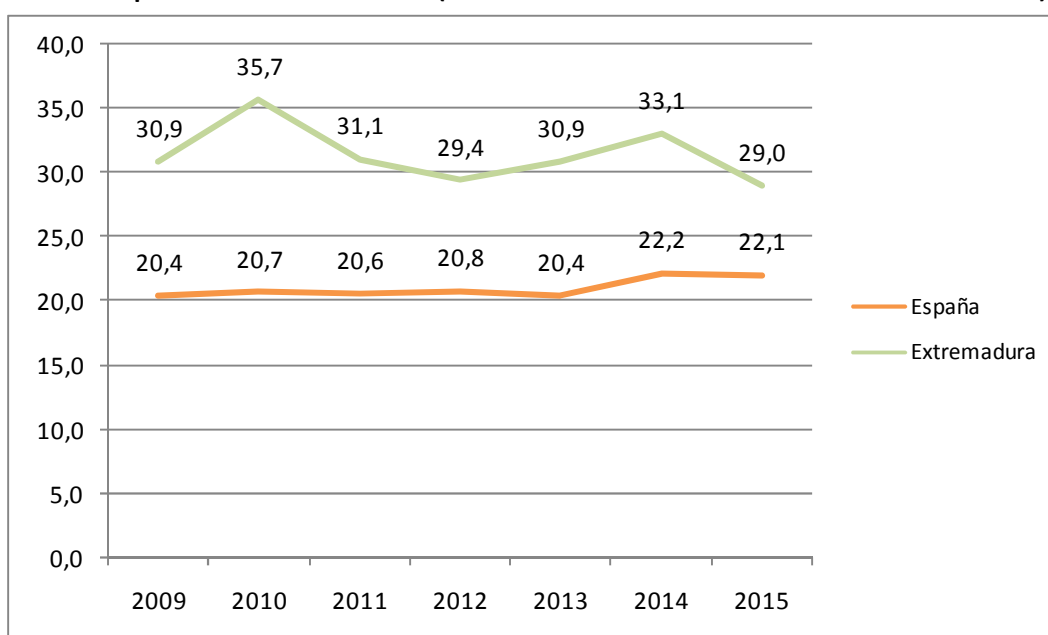

Fuente: Elaboración propia a partir de datos del INE. Encuesta de Condiciones de Vida

Fecha de actualización: 24/05/2016

CES Extremadura INFORMA. ENCUESTA DE CONDICIONES DE VIDA. RIESGO DE POBREZA

El porcentaje de población por debajo del umbral de riesgo de pobreza se redujo respecto al año anterior, tanto en España como en Extremadura. La población en riesgo de pobreza es un indicador relativo que mide la desigualdad. No mide pobreza absoluta, sino cuántas personas tienen ingresos bajos en relación al conjunto de la población. Así, el 22,1% de la población residente en España estaba por debajo del umbral de la pobreza, frente al 22,2% registrado el año anterior. En Extremadura este porcentaje fue de 29% frente al 33,1% del año anterior.



Consejo
Económico y
Social de
Extremadura

NORMAS DE INTERÉS PUBLICADAS



DIARIO OFICIAL DE EXTREMADURA

NORMAS DE INTERÉS PUBLICADAS. NOVIEMBRE 2016

Nombramientos.- Decreto 172/2016, de 18 de octubre, por el que se dispone el nombramiento como Secretaria Técnica de Drogodependencias del Servicio Extremeño de Salud de doña María del Pilar Morcillo Sánchez.

D.O.E. nº 210. 2 de noviembre de 2016.

<http://doe.gobex.es/pdfs/doe/2016/2100o/16040197.pdf>

Enseñanza no Universitaria. Ayudas.- Resolución de 25 de octubre de 2016, de la Consejera, por la que se hace pública la composición de la Comisión de Valoración de la convocatoria de ayudas para el alumnado de enseñanzas postobligatorias no universitarias, matriculado en centros públicos de la Comunidad Autónoma de Extremadura, para el curso 2016/2017.

D.O.E. nº 211. 3 de noviembre de 2016.

<http://doe.gobex.es/pdfs/doe/2016/2110o/16061638.pdf>

Contratación.- Anuncio de 25 de octubre de 2016 por el que se hace pública la convocatoria, por procedimiento abierto y tramitación ordinaria, para la contratación del servicio de "Impartición de un curso superior en gestión y dirección de empresas tecnológicas para empresarios, directivos y mandos intermedios de empresas instaladas en la Comunidad Autónoma de Extremadura, cofinanciado por el Fondo Social Europeo". Expte.: SV-056/30/16

D.O.E. nº 211. 3 de noviembre de 2016.

<http://doe.gobex.es/pdfs/doe/2016/2110o/16081399.pdf>

Contratación.- Anuncio de 25 de octubre de 2016 por el que se hace pública la convocatoria, por procedimiento abierto y tramitación ordinaria, para la contratación del servicio de "Impartición de un curso superior en gestión de industrias culturales para empresarios, directivos y mandos intermedios de empresas instaladas en la Comunidad Autónoma de Extremadura, cofinanciado por el Fondo Social Europeo". Expte.: SV-057/30/16.

D.O.E. nº 211. 3 de noviembre de 2016.

<http://doe.gobex.es/pdfs/doe/2016/2110o/16081401.pdf>

Contratación.- Anuncio de 26 de octubre de 2016 por el que se hace pública la convocatoria, por procedimiento abierto y tramitación ordinaria, para la contratación del servicio de "Impartición de un programa superior de formación para el éxito en la comercialización de empresarios, directivos y mandos intermedios, de empresas instaladas en la Comunidad Autónoma de Extremadura, cofinanciado por el Fondo Social Europeo". Expte.: SV-055/30/16.

D.O.E. nº 211. 3 de noviembre de 2016.

<http://doe.gobex.es/pdfs/doe/2016/2110o/16081402.pdf>

Ceses. Nombramientos.- Resolución de 2 de noviembre de 2016, del Consejero, por la que se dispone hacer público el cese y el nombramiento del Secretario General del Consejo Económico y Social de Extremadura.

D.O.E. nº 212. 4 de noviembre de 2016.

<http://doe.gobex.es/pdfs/doe/2016/2120o/16061670.pdf>

Mancomunidades. Ayudas.- Resolución de 11 de octubre de 2016, de la Consejera, por la que se conceden las ayudas del Fondo de Cooperación para las Mancomunidades Integrales de Municipios de Extremadura, correspondientes al año 2016.

D.O.E. nº 212. 4 de noviembre de 2016.

<http://doe.gobex.es/pdfs/doe/2016/2120o/16061649.pdf>

Salud. Subvenciones.- Decreto 178/2016, de 2 de noviembre, por el que se establecen las bases reguladoras de las subvenciones a otorgar por la Consejería de Sanidad y Políticas Sociales a las Corporaciones Locales destinadas a la mejora de la infraestructura y/o equipamiento de los centros y servicios sanitarios públicos de la Comunidad Autónoma de Extremadura.

D.O.E. nº 213. 7 de noviembre de 2016.

<http://doe.gobex.es/pdfs/doe/2016/2130o/16040203.pdf>

Juventud. Ayudas.- Corrección de errores de la Resolución de 17 de octubre de 2016, de la Secretaría General, por la que se conceden las subvenciones acogidas al Decreto del Presidente 5/2016, de 18 de abril, Línea II: proyectos de ámbito regional enmarcados en el programa de desarrollo de acciones del V Plan de Juventud para el ejercicio 2016.

D.O.E. nº 213. 7 de noviembre de 2016.

<http://doe.gobex.es/pdfs/doe/2016/2130o/16061666.pdf>

Fomento del empleo. Ayudas.- Orden de 20 de octubre de 2016 por la que se convoca la concesión de subvenciones destinadas a la prórroga de la contratación de Agentes de Empleo y

Desarrollo Local del ámbito de la Comunidad Autónoma de Extremadura, correspondiente al ejercicio 2016-2017.

D.O.E. nº 213. 7 de noviembre de 2016.

<http://doe.gobex.es/pdfs/doe/2016/2130o/16050394.pdf>

Educación. Ayudas.- Corrección de errores de la Resolución de 19 de septiembre de 2016, de la Consejera, por la que se resuelve la concesión de ayudas para la realización de programas de aprendizaje a lo largo de la vida en la Comunidad Autónoma de Extremadura, durante el curso 2016/2017

D.O.E. nº 214. 8 de noviembre de 2016.

<http://doe.gobex.es/pdfs/doe/2016/2140o/16061671.pdf>

Información pública.- Resolución de 24 de octubre de 2016, de la Dirección General de Política Agraria Comunitaria, por la que se somete a trámite de audiencia e información pública el proyecto de Decreto por el que se establecen las bases reguladoras de concesión de incentivos agroindustriales en la Comunidad Autónoma de Extremadura para el apoyo a inversiones destinadas a la transformación, comercialización y/o desarrollo de productos agrícolas.

D.O.E. nº 214. 8 de noviembre de 2016.

<http://doe.gobex.es/pdfs/doe/2016/2140o/16061667.pdf>

Convenios.- Resolución de 24 de octubre de 2016, de la Secretaría General, por la que se da publicidad al Convenio de Colaboración entre la Consejería de Educación y Empleo de la Junta de Extremadura y la Organización Nacional de Ciegos Españoles en materia de atención educativa a alumnos con necesidades específicas de apoyo educativo asociadas a discapacidad visual.

D.O.E. nº 215. 9 de noviembre de 2016.

<http://doe.gobex.es/pdfs/doe/2016/2150o/16061634.pdf>

Comisión Bilateral de Cooperación.- Resolución de 31 de octubre de 2016, de la Consejera, por la que se dispone la publicación del Acuerdo de la Comisión Bilateral de Cooperación Administración General del Estado-Comunidad Autónoma de Extremadura en relación con la Ley 7/2016, de 21 de julio, de medidas extraordinarias contra la exclusión social de Extremadura.

D.O.E. nº 215. 9 de noviembre de 2016.

<http://doe.gobex.es/pdfs/doe/2016/2150o/16061672.pdf>

Centros docentes privados. Programas educativos. Subvenciones.- Resolución de 28 de octubre de 2016, de la Consejera, por la que se hace pública la composición de la Comisión de Valoración de la Orden que regula la convocatoria de selección de centros educativos privados concertados de la Comunidad Autónoma de Extremadura para el desarrollo de los Programas Rema y Comunic@.

D.O.E. nº 216. 10 de noviembre de 2016.

<http://doe.gobex.es/pdfs/doe/2016/2160o/16061668.pdf>

Contratación.- Anuncio de 28 de octubre de 2016 por el que se hace pública la convocatoria, por procedimiento abierto, para la contratación del servicio de "Elaboración de documentos técnicos de planificación forestal en trece montes en la comarca de La Siberia (por lotes)". Expte.: 1652SE1FR511.

D.O.E. nº 216. 10 de noviembre de 2016.

<http://doe.gobex.es/pdfs/doe/2016/2160o/16081433.pdf>

Concurso de traslados. Notificaciones.- Anuncio de 8 de noviembre de 2016 relativo a la puesta a disposición de las Certificaciones de Requisitos y Méritos de Experiencia previstas en la convocatoria de provisión de puestos de trabajo vacantes singularizados de personal funcionario, por el procedimiento de concurso, efectuada por Orden de 20 de mayo de 2015.

D.O.E. nº 216. 10 de noviembre de 2016.

<http://doe.gobex.es/pdfs/doe/2016/2160o/16081445.pdf>

Contratación.- Anuncio de 3 de noviembre de 2016 por el que se hace pública la convocatoria, por procedimiento abierto y tramitación ordinaria, para la contratación del servicio de "Plataforma web de la biblioteca digital escolar para el programa Comunidad Educativa 2.0: equipamientos y servicios para la enseñanza digital, del PO FEDER Extremadura 2014-2020". Expte.: SER1602005.

D.O.E. nº 217. 11 de noviembre de 2016.

<http://doe.gobex.es/pdfs/doe/2016/2170o/16081434.pdf>

Educación. Ayudas.- Resolución de 25 de octubre de 2016, de la Consejera, por la que se resuelve la concesión de ayudas para la dotación de libros de texto a centros privados concertados que impartan enseñanzas de Educación Primaria, de Educación Secundaria Obligatoria y de Educación Especial de la Comunidad Autónoma de Extremadura, para el curso 2016/2017.

D.O.E. nº 217. 11 de noviembre de 2016.

<http://doe.gobex.es/pdfs/doe/2016/2170o/16061683.pdf>

Instalaciones eléctricas. Registros.- Decreto 179/2016, de 8 de noviembre, por el que se crea el Registro de instalaciones de producción de energía eléctrica de la Comunidad Autónoma de Extremadura y se establece el procedimiento de inscripción en dicho Registro.

D.O.E. nº 218. 14 de noviembre de 2016.

<http://doe.gobex.es/pdfs/doe/2016/2180o/16040204.pdf>

Infraestructura eléctrica municipal.- Decreto 180/2016, de 8 de noviembre, por el que se establecen las bases reguladoras de ayudas para el desarrollo de la infraestructura eléctrica en las entidades locales de la Comunidad Autónoma de Extremadura.

D.O.E. nº 218. 14 de noviembre de 2016.

<http://doe.gobex.es/pdfs/doe/2016/2180o/16040205.pdf>

Información pública.- Acuerdo de 10 de noviembre de 2016, del Director del Censo, otorgando trámite de audiencia en el recurso de reposición interpuesto por la entidad APAG-ASAJA Cáceres frente a la Resolución de 25 de octubre de 2016, de este órgano, por la que se declara cerrado el censo provisional de electores para la celebración del procedimiento electoral para la determinación de la representatividad de las organizaciones profesionales agrarias en la Comunidad Autónoma de Extremadura.

D.O.E. nº 218. 14 de noviembre de 2016.

<http://doe.gobex.es/pdfs/doe/2016/2180o/16AC0008.pdf>

Contratación.- Anuncio de 4 de noviembre de 2016 por el que se hace pública la convocatoria, por procedimiento abierto, para la contratación del servicio de "Trabajos de revisión y seguimiento de la red de evaluación de daños en los bosques de Extremadura 2017/2018". Expte.: 1652SE1FR592.

D.O.E. nº 219. 15 de noviembre de 2016.

<http://doe.gobex.es/pdfs/doe/2016/2190o/16081451.pdf>

Contratación.- Anuncio de 3 de noviembre de 2016 por la que se acuerda declarar desierto el lote 3 del procedimiento abierto para la contratación del "Servicio de punto de encuentro familiar en las localidades de Badajoz, Don Benito y Montijo, por lotes". Expte: 16PS0241CA23.

D.O.E. nº 219. 15 de noviembre de 2016.

<http://doe.gobex.es/pdfs/doe/2016/2190o/16081455.pdf>

Ceses. Nombramientos.- Orden de 11 de noviembre de 2016 por la que se cesa y nombra a los miembros del Consejo Social de la Universidad de Extremadura designados por el Consejo de Gobierno de la Universidad de Extremadura, Asamblea de Extremadura, Consejo de Gobierno de la Junta de Extremadura, las Centrales Sindicales y Organizaciones Empresariales más representativas y la Federación de Municipios y Provincias de Extremadura.

D.O.E. nº 220. 16 de noviembre de 2016.

<http://doe.gobex.es/pdfs/doe/2016/2200o/16050397.pdf>

Acuerdo para el Empleo y la Protección Social Agrarios.- Resolución de 27 de octubre de 2016, de la Secretaría General de Política Territorial y Administración Local, por la que se conceden ayudas económicas a las corporaciones locales para obras del AEPSA.

D.O.E. nº 220. 16 de noviembre de 2016.

<http://doe.gobex.es/pdfs/doe/2016/2200o/16061729.pdf>

Información pública.- Resolución de 27 de octubre de 2016, de la Dirección General de Agricultura y Ganadería, por la que se somete a trámite de audiencia e información pública el proyecto de Decreto por el que se aprueba el Reglamento de la Indicación Geográfica Protegida Cordero de Extremadura.

D.O.E. nº 220. 16 de noviembre de 2016.

<http://doe.gobex.es/pdfs/doe/2016/2200o/16061736.pdf>

Información pública.- Resolución de 2 de noviembre de 2016, de la Dirección General de Política Agraria Comunitaria, por la que se somete a trámite de audiencia e información pública el proyecto de Decreto por el que se establecen las bases reguladoras y normas de aplicación del régimen de ayudas a las inversiones en activos físicos vinculados a la producción agroindustrial para explotaciones de la Comunidad Autónoma de Extremadura.

D.O.E. nº 220. 16 de noviembre de 2016.

<http://doe.gobex.es/pdfs/doe/2016/2200o/16061722.pdf>

Bibliotecas.- Orden de 10 de noviembre de 2016 por la que se convoca el procedimiento para la mejora de las bibliotecas escolares de los centros públicos de niveles previos a la Universidad y se regula el proceso de selección para los que quieran adscribirse a la Red de Bibliotecas Escolares de Extremadura.

D.O.E. nº 221. 17 de noviembre de 2016.

<http://doe.gobex.es/pdfs/doe/2016/2210o/16050396.pdf>

Convenios.- Resolución de 7 de noviembre de 2016, de la Secretaría General, por la que se da publicidad al Convenio de Colaboración entre el Servicio Extremeño Público de Empleo, el Ayuntamiento de Navalmoral de la Mata y la Fundación Santa María la Real para la implantación del Proyecto Lanzaderas de Empleo y Emprendimiento Solidario en el marco del Programa de Empleabilidad Joven de Fundación Telefónica.

D.O.E. nº 221. 17 de noviembre de 2016.

<http://doe.gobex.es/pdfs/doe/2016/2210o/16061702.pdf>

Salud Laboral. Premios.- Orden de 7 de noviembre de 2016 por la que se convocan los Premios al fomento de la seguridad y salud en el trabajo en su edición de 2016.

D.O.E. nº 222. 18 de noviembre de 2016.

<http://doe.gobex.es/pdfs/doe/2016/2220o/16050400.pdf>

Contratación.- Resolución de 14 de noviembre de 2016, de la Consejera, por la que se ordena la publicación del Acuerdo del Consejo de Gobierno de la Junta de Extremadura por el que se establece el modelo de Pliego de Cláusulas Administrativas Particulares para contratos de suministro de cuantía indeterminada mediante Acuerdo marco por procedimiento abierto con uno o con varios empresarios y con varios criterios de adjudicación.

D.O.E. nº 222. 18 de noviembre de 2016.

<http://doe.gobex.es/pdfs/doe/2016/2220o/16061753.pdf>

Salud. Subvenciones.- Corrección de errores del Decreto 178/2016, de 2 de noviembre, por el que se establece las bases reguladoras de las subvenciones a otorgar por la Consejería de Sanidad y Políticas Sociales a las Corporaciones Locales destinadas a la mejora de la infraestructura y/o equipamiento de los centros y servicios sanitarios públicos de la Comunidad Autónoma de Extremadura.

D.O.E. nº 223. 21 de noviembre de 2016.

<http://doe.gobex.es/pdfs/doe/2016/2230o/16040207.pdf>

Plan de Empleo Social.- Resolución de 17 de noviembre de 2016, de la Dirección General de Empleo, sobre concesión de subvenciones solicitadas por municipios y entidades locales menores de la Comunidad Autónoma de Extremadura, al amparo del Programa I del Decreto 287/2015, de 23 de octubre, modificado por Decreto 43/2016, de 5 de abril, por el que se regula el Plan de Empleo Social en el ámbito de la Comunidad Autónoma de Extremadura.

D.O.E. nº 223. 21 de noviembre de 2016.

<http://doe.gobex.es/pdfs/doe/2016/2230o/16061768.pdf>

Desarrollo rural. Ayudas.- Corrección de errores del Decreto 71/2016, de 31 de mayo, por el que se establece las bases reguladoras de la concesión de ayudas para la mejora de las infraestructuras y la productividad de fincas rústicas de propiedad municipal.

D.O.E. nº 224. 22 de noviembre de 2016.

<http://doe.gobex.es/pdfs/doe/2016/2240o/16040206.pdf>

Medio Ambiente. Ayudas.- Orden de 7 de noviembre de 2016 por la que se convocan ayudas para el desarrollo sostenible en áreas protegidas, en zonas de reproducción de especies protegidas o en hábitat importante, para el periodo 2017-2019.

D.O.E. nº 224. 22 de noviembre de 2016.

<http://doe.gobex.es/pdfs/doe/2016/2240o/16050398.pdf>

Convenios.- Resolución de 14 de noviembre de 2016, de la Secretaría General, por la que se da publicidad al Convenio de Colaboración entre la Consejería de Medio Ambiente y Rural, Políticas Agrarias y Territorio y la Agrupación Española de Entidades Aseguradoras de Seguros Agrarios, SA (AGROSEGURO) sobre el fomento de los seguros agrarios en la Comunidad Autónoma de Extremadura durante el ejercicio presupuestario 2016.

D.O.E. nº 225. 23 de noviembre de 2016.

<http://doe.gobex.es/pdfs/doe/2016/2250o/16061771.pdf>

Convenios.- Resolución de 14 de noviembre de 2016, de la Secretaría General, por la que se da publicidad al Convenio entre la Consejería de Educación y Empleo de la Junta de Extremadura y la Confederación Regional Empresarial Extremeña (CREEX) por el que se concede una subvención para la promoción y fomento de la prevención de riesgos laborales de conformidad con el VII Plan de Actuación de la Comunidad Autónoma de Extremadura para la Prevención de Riesgos Laborales (2016-2019).

D.O.E. nº 226. 24 de noviembre de 2016.

<http://doe.gobex.es/pdfs/doe/2016/2260o/16061773.pdf>

Convenios.- Resolución de 14 de noviembre de 2016, de la Secretaría General, por la que se da publicidad al Convenio entre la Consejería de Educación y Empleo de la Junta de Extremadura y Plena Inclusión Extremadura-Federación de Organizaciones a favor de las personas con discapacidad intelectual o del desarrollo de Extremadura, por el que se concede una subvención para la promoción y fomento de la prevención de riesgos laborales de conformidad con el VII Plan de Actuación de la Comunidad Autónoma de Extremadura para la Prevención de Riesgos Laborales (2016-2019).

D.O.E. nº 226. 24 de noviembre de 2016.

<http://doe.gobex.es/pdfs/doe/2016/2260o/16061775.pdf>

Dependencia. Subvenciones.- Decreto 186/2016, de 22 de noviembre, por el que se establecen las bases reguladoras de las subvenciones a otorgar por la Consejería de Sanidad y Políticas Sociales para contribuir al mantenimiento de plazas de mayores con Grado I de dependencia en Hogares Clubes con Pisos Tutelados y Centros de Atención Diurna en el ejercicio 2016.

D.O.E. nº 227. 25 de noviembre de 2016.

<http://doe.gobex.es/pdfs/doe/2016/2270o/16040213.pdf>

Formalización.- Anuncio de 21 de noviembre de 2016 por el que se hace pública la formalización del contrato de servicio para la "Realización de auditorías de operaciones respecto de los programas operativos FSE y FEDER, incluidos en el plan de control de fondos estructurales de la Intervención General para 2016". Expte.: SE-18/16.

D.O.E. nº 227. 25 de noviembre de 2016.

<http://doe.gobex.es/pdfs/doe/2016/2270o/16081546.pdf>

Convenios.- Resolución de 16 de noviembre de 2016, de la Secretaría General, por la que se da publicidad al Convenio de Colaboración entre la Consejería de Medio Ambiente y Rural, Políticas Agrarias y Territorio de la Junta de Extremadura y la Universidad de Extremadura (Facultad de Veterinaria) para el desarrollo del proyecto de investigación sobre experiencias de control de la tuberculosis en las especies cinegéticas y ganaderas. 2016-2020.

D.O.E. nº 228. 28 de noviembre de 2016.

<http://doe.gobex.es/pdfs/doe/2016/2280o/16061772.pdf>

Economía Social. Subvenciones.- Decreto 182/2016, de 22 de noviembre, por el que se establecen las bases reguladoras de las subvenciones a entidades sin ánimo de lucro para la realización de actuaciones en materia de fomento de la economía social en el ámbito de los servicios sociales.

D.O.E. nº 228. 28 de noviembre de 2016.

<http://doe.gobex.es/pdfs/doe/2016/2280o/16040209.pdf>

Urbanismo.- Decreto 183/2016, de 22 de noviembre, por el que se modifica el Decreto 209/2010, de 19 de noviembre, por el que se aprueba definitivamente el Proyecto de Interés Regional "Plataforma Logística del Suroeste Europeo, 1.ª Fase", en Badajoz.

D.O.E. nº 229. 29 de noviembre de 2016.

<http://doe.gobex.es/pdfs/doe/2016/2290o/16040210.pdf>

Emigración. Ayudas.- Resolución de 28 de octubre de 2016, de la Secretaría General, por la que se resuelve la concesión de ayudas a las Federaciones Extremeñas en el Exterior (Programa I) para el año 2016.

D.O.E. nº 229. 29 de noviembre de 2016.

<http://doe.gobex.es/pdfs/doe/2016/2290o/16061784.pdf>

Emigración. Ayudas.- Resolución de 28 de octubre de 2016, de la Secretaría General, por la que se resuelve la concesión de ayudas a las Federaciones Extremeñas en el Exterior (Programa II) para el año 2016.

D.O.E. nº 229. 29 de noviembre de 2016.

<http://doe.gobex.es/pdfs/doe/2016/2290o/16061781.pdf>

Desarrollo rural. Ayudas.- Decreto 184/2016, de 22 de noviembre, por el que se regula el sistema de ayudas bajo la metodología LEADER y el procedimiento de gestión, para el periodo de programación de desarrollo rural 2014-2020.

D.O.E. nº 230. 30 de noviembre de 2016.

<http://doe.gobex.es/pdfs/doe/2016/2300o/16040211.pdf>

Defensor de los Usuarios del Sistema Sanitario.- Resolución de 24 de noviembre de 2016, del Consejero, por la que se procede a dar publicidad al Acuerdo del Consejo de Gobierno por el que se nombra Defensora de los Usuarios del Sistema Sanitario Público de Extremadura a D.ª Eva María Molinero San Antonio.

D.O.E. nº 230. 30 de noviembre de 2016.

<http://doe.gobex.es/pdfs/doe/2016/2300o/16061824.pdf>

Formación del Profesorado.- Orden de 25 de noviembre de 2016 por la que se aprueba el Plan Marco de Formación Permanente del Profesorado de la Comunidad Autónoma de Extremadura.

D.O.E. nº 230. 30 de noviembre de 2016.

<http://doe.gobex.es/pdfs/doe/2016/2300o/16050410.pdf>

BOLETÍN OFICIAL DEL ESTADO

NORMAS DE INTERÉS PUBLICADAS. OCTUBRE 2016

Organización

Real Decreto 415/2016, de 3 de noviembre, por el que se reestructuran los departamentos ministeriales.

BOE Nº 267 de 4 de noviembre de 2016

<https://www.boe.es/boe/dias/2016/11/04/pdfs/BOE-A-2016-10167.pdf>

Protección de deudores hipotecarios

Resolución de 27 de octubre de 2016, de la Secretaría de Estado de Economía y Apoyo a la Empresa, por la que se publica la lista de entidades que han comunicado su adhesión al Código de Buenas Prácticas para la reestructuración viable de las deudas con garantía hipotecaria sobre la vivienda habitual, actualizada al tercer trimestre de 2016.

BOE Nº 269 de 7 de noviembre de 2016

<https://www.boe.es/boe/dias/2016/11/07/pdfs/BOE-A-2016-10294.pdf>

Impuesto sobre la Renta de las Personas Físicas e Impuesto sobre el Valor Añadido

Orden HFP/1823/2016, de 25 de noviembre, por la que se desarrollan para el año 2017 el método de estimación objetiva del Impuesto sobre la Renta de las Personas Físicas y el régimen especial simplificado del Impuesto sobre el Valor Añadido.

BOE Nº 288 de 29 de noviembre de 2016

<https://www.boe.es/boe/dias/2016/11/29/pdfs/BOE-A-2016-11252.pdf>



Junta de Extremadura