



Consejo
Económico y
Social de
Extremadura

RAES

Revista de Actualidad Económica y Social

Enero 2017. Número 14

DATOS DE LA
ACTUALIDAD ECONÓMICA,
LABORAL Y SOCIAL DE
EXTREMADURA

NOTICIAS Y NORMAS DE
INTERÉS PUBLICADAS



REVISTA DE ACTUALIDAD ECONÓMICA Y SOCIAL

Publicación electrónica

EDITA: CES DE EXTREMADURA

Paseo de Roma, s/n. Edificio Morerías. Módulo A

cesextremadura@gobex.es

Tel. 924009222

La reproducción de esta publicación está permitida
citando su procedencia

Índice

Actualidad

| | |
|---------------------------------------|----|
| Noticias | 7 |
| Actualidad Económica | 13 |
| • PIB Extremadura | 14 |
| • Deuda Pública | 15 |
| • Recaudación tributaria | 16 |
| • Licitación Pública | 18 |
| • Sociedades mercantiles | 20 |
| • Coste laboral total | 22 |
| • Índice de precios de consumo | 23 |
| • Índice de precios industriales | 25 |
| • Índice de producción industrial | 26 |
| • Índice de comercio al por menor | 27 |
| • Comercio exterior | 28 |
| • Ocupación hotelera | 29 |
| Actualidad Laboral | 31 |
| • Encuesta de población activa | 32 |
| • Paro registrado | 36 |
| • Afiliación a la Seguridad Social | 38 |
| • Contratos registrados | 39 |
| • Prestaciones por desempleo | 40 |
| • Huelgas y cierres patronales | 41 |
| • Mediación, arbitraje y conciliación | 42 |
| • Cooperativas y Sociedades Laborales | 43 |
| • Accidentes de trabajo | 44 |
| Actualidad Social | 45 |
| • Padrón municipal | 46 |
| • Movimiento natural de población | 47 |
| • Migraciones | 51 |
| • Compraventa de viviendas | 52 |
| • Hipotecas | 55 |
| • Prestaciones sociales | 57 |
| • Dependencia | 59 |
| • Presupuestos familiares | 61 |
| • Condiciones de vida | 62 |
| Normas de interés publicadas | 65 |



*Mª Mercedes Vaquera Mosquero
Presidenta del CES de Extremadura*

El CES de Extremadura celebra su Pleno Institucional

El Consejo Económico y Social de Extremadura (CES) celebró el día 14 de diciembre en el Salón de Plenos del Ayuntamiento de Trujillo, su Pleno Institucional con motivo del cierre del presente ejercicio, en el que contamos con la presencia del Sr. Alcalde de la ciudad, D. Alberto Casero Ávila.

Uno de los objetivos de la celebración de este Pleno es acercar esta Institución a la sociedad extremeña además de realizar un balance de las actividades realizadas por este Órgano durante el año 2016, en el que se cumplen 25 años de la creación del CES de Extremadura, y las perspectivas para el próximo año 2017.

Una de las tareas fundamentales de este órgano es la emisión de Dictámenes, y así lo marca la Ley de Creación del CES, más aún, si como recordamos, los Dictámenes del CES pretenden aportar a la iniciativa legislativa del ejecutivo de la región, la visión de la sociedad civil organizada extremeña, de ahí la importancia del pronunciamiento de este órgano en cuestiones que van a marcar el desarrollo de la Comunidad Autónoma Extremeña.

Además de lo anterior en dicho Pleno se aprobó por unanimidad de sus miembros la adhesión del CES de Extremadura al Pacto Social y Político por el Ferrocarril en Extremadura firmado por la Junta de Extremadura, la Confederación Regional Empresarial Extremeña (CREEX), UGT Extremadura y CCOO Extremadura el pasado 14 de marzo de 2016, dada la precaria situación actual del ferrocarril en nuestra Comunidad y la urgente necesidad de que Extremadura cuente con un modelo transporte ferroviario acorde a sus necesidades reales.

En definitiva, el CES de Extremadura tiene que seguir trabajando para adaptarse a los nuevos tiempos, a las necesidades de la sociedad y seguir su integración en Europa, especialmente por medio de la Red Transnacional Atlántica.



El CES de Extremadura refrenda el Pacto Social y Político por el Ferrocarril en Extremadura.

El pasado 21 de diciembre tuvo lugar la rueda de prensa por la adhesión del CES de Extremadura al Pacto Social y Político por el Ferrocarril en Extremadura, y en la que contamos con la asistencia de la Secretaria General de UGT de Extremadura, D^a Patrocinio Sánchez Escobar, el Secretario General de CCOO Extremadura, D. Julián Carretero Castro y el Secretario General de la Confederación Regional Empresarial Extremeña, D. Francisco Javier Peinado Rodríguez.

Dada la precaria situación actual del ferrocarril en nuestra Comunidad y la urgente necesidad de que Extremadura cuente con un modelo transporte ferroviario acorde a sus necesidades reales, ya que es la única Comunidad que no tiene un solo Kilómetro de vía doble o electrificada, manteniéndose aún tramos de vía con traviesas y raíles del siglo XIX, con instalaciones y sistemas de seguridad obsoletos, y que no dispone de trenes de larga distancia adecuados; con unos tiempos de viajes que se incrementan cada día.

El Consejo Económico y Social de Extremadura, en sesión celebrada el 14 de diciembre de 2016, aprobó por unanimidad refrendar el Pacto Social y Político por el Ferrocarril en Extremadura firmado por la Junta de Extremadura, la Confederación Regional Empresarial Extremeña (CREEX), UGT Extremadura y CCOO Extremadura el pasado 14 de marzo de 2016 para exigir al Gobierno de España, de manera inmediata, con carácter prioritario y a desarrollar en su totalidad durante esta legislatura, las actuaciones contempladas en ese documento.



*M^a Mercedes Vaquera Mosquero
Presidenta del CES de Extremadura*



Consejo
Económico y
Social de
Extremadura

NOTICIAS



El Consejo Escolar aprueba los nuevos criterios que rigen la admisión de los alumnos

1 de diciembre de 2016

La federación de padres confía en que la puntuación que se otorga a la procedencia de secciones bilingües no genere discriminación.

<http://www.hoy.es/extremadura/201612/01/consejo-escolar-aprueba-nuevos-20161201222525.html>

Adif realiza la prueba de carga sobre el puente del río Almonte

2 de diciembre de 2016

El viaducto sobre el río Almonte tiene una longitud de 996 metros y cuenta con un arco central de 384 metros, y una vez finalizado se convertirá en el de mayor luz (espacio entre apoyos) del mundo en su tipología para uso ferroviario de alta velocidad.

<http://www.hoy.es/extremadura/201612/02/adif-realiza-prueba-carga-20161202145848.html>

La Junta prepara la primera convocatoria de teletrabajo para empleados públicos

5 de diciembre de 2016

La consejería argumenta que el teletrabajo es un «modelo laboral técnicamente viable para el sector público que tiene beneficios económicos tanto para la Administración como para sus empleados, ya que permite reducir, entre otros, costes de material y de desplazamiento. Pero los beneficios también son sociales, ya que es una estimable manera de conciliar la vida laboral y familiar, lo que puede repercutir en una mejora de la productividad».

http://www.elperiodicoextremadura.com/noticias/extremadura/junta-prepara-primera-convocatoria-teletrabajo-empleados-publicos_982216.html

El déficit caerá hasta el 4,4% a pesar del desvío de las comunidades autónomas

5 de diciembre de 2016

La AIREF estima "probable" que España cumpla con el compromiso del 4,6%, aunque estima que en siete regiones no se alcanzarán los objetivos presupuestarios para este año.

<http://www.hoy.es/economia/201612/05/deficit-caera-hasta-pesar-20161205140823-rc.html>

El Gobierno reducirá el IVA de prensa y libros digitales al 4%

7 de diciembre de 2016

El ministro de Economía español, Luis de Guindos, ha anunciado que el Gobierno modificará el IVA de las revistas, periódicos y libros digitales al de sus homólogos impresos, con lo que la tasa bajará del 21% actual al 4%.

<http://www.hoy.es/culturas/201612/06/gobierno-reducira-prensa-libros-20161206165018-rc.html>

El juzgado anula la suspensión del primer contrato de las obras del nuevo hospital

7 de diciembre de 2016

La Junta debe devolver la garantía, pagar intereses y se anula la liquidación de cinco millones a su favor. La sentencia sale cuando ya hay otro contrato con otras dos empresas para finalizar las obras

http://www.elperiodicoextremadura.com/noticias/caceres/juzgado-anula-suspension-primer-contrato-obras-nuevo-hospital_982667.html

La Junta destina 13 millones de euros a conservación de las carreteras

7 de diciembre de 2016

El Consejo de Gobierno de la Junta de Extremadura ha aprobado hoy destinar también otros cuatro millones para ayudar a la modernización de las explotaciones de olivar.

<http://www.hoy.es/extremadura/201612/07/junta-destina-millones-euros-20161207163804.html>

Extremadura ultima su mapa sanitario

9 de diciembre de 2016

El Consejo de Salud analiza las ocho propuestas de modificación que son viables para la Junta.

<http://www.hoy.es/extremadura/201612/09/extremadura-ultima-mapa-sanitario-20161209002229-v.html>

El Gobierno encarga a la AIREF una auditoría sobre la eficiencia del gasto público

9 de diciembre de 2016

También incluirá el nombre de los directivos de empresas en la lista de morosos, según consta en el plan presupuestario enviado a Bruselas

<http://www.hoy.es/economia/fiscalidad/201612/09/hacienda-recaudara-millones-adicionales-20161209220332-rc.html>

Cinco millones de botellas de cava extremeño piden paso

11 de diciembre de 2016

El cava extremeño ha incrementado en un 30% su producción con respecto a 2015, un nuevo récord en el histórico. Una posible restricción sobre el porcentaje de hectáreas de cultivo de la denominación de origen impediría su crecimiento

http://www.elperiodicoextremadura.com/noticias/extremadura/cinco-millones-botellas-cava-extremeno-piden-paso_983498.html

La hora de resucitar el tramo extremeño de la A-43

12 de diciembre de 2016

El tramo extremeño de la autovía de comunicación con el Levante lleva años paralizado, mientras entre Castilla-La Mancha y la Comunidad Valenciana está construida desde hace tiempo.

http://www.elperiodicoextremadura.com/noticias/extremadura/hora-resucitar-tramo-extremeno-a-43_983730.html

El CES dice que lo peor de la crisis económica ya se está superando

15 de diciembre de 2016

El Consejo Económico y Social de Extremadura (CES) ha celebrado el pleno institucional de este año en el salón de plenos del Ayuntamiento de Trujillo. La reunión estuvo presidida por María Mercedes Vaquera, presidenta del CES, quien hizo balance de las actividades realizadas por este órgano a lo largo de 2016, en el que se cumplen 25 años de la creación de la entidad. Además, se aprobó la adhesión del consejo al pacto por el desarrollo de las telecomunicaciones «y más concretamente del ferrocarril, para apoyar la iniciativa», señaló.

http://www.elperiodicoextremadura.com/noticias/provinciacaceres/ces-dice-peor-crisis-economica-ya-superando_984522.html

Extremadura necesita 86 días de trabajo por habitante para pagar la deuda autonómica

16 de diciembre de 2016

La comunidad autónoma de Extremadura necesitaría 86 días de trabajo por habitante para pagar la deuda autonómica, frente a los 157 de la región que más días requiere, la Comunidad Valenciana, según las estimaciones de la Autoridad Independiente de Responsabilidad Fiscal (AIReF), que señala que por encima de los 100 días, está Cataluña con 138 días, Castilla-La Mancha, con 134 días; y Murcia, con 109 días.

<http://www.hoy.es/extremadura/201612/16/extremadura-necesita-dias-trabajo-20161216194829.html>

El Senado ratifica el techo de gasto para 2017 y los objetivos de déficit presupuestario

20 de diciembre de 2016

Los objetivos de estabilidad contemplan un déficit máximo del 3,1% del PIB para 2017, frente al 4,6% de este año, y de menos del 2,2% para 2018 y menos del 1,3% para 2019.

<http://www.hoy.es/economia/201612/20/senado-ratifica-techo-gasto-20161220150531-rc.html>

Impulso a la economía verde extremeña para crecer sosteniblemente

22 de diciembre de 2016

El Ejecutivo ya tiene diagnosticadas más de 250 acciones en esta materia.

http://www.elperiodicoextremadura.com/noticias/extremadura/impulso-economia-verde-extremeña-crecer-sosteniblemente_986163.html

El PIB crece por debajo de la media nacional

23 de diciembre de 2016

El Producto Interior Bruto de Extremadura creció en 2015 un 2,1%, un 1,1% por debajo de la media nacional, que se situó en el 3,2 %, según refleja la Contabilidad Regional de España publicada ayer por el Instituto de Estadística.

http://www.elperiodicoextremadura.com/noticias/extremadura/pib-crece-debajo-media-nacional_986427.html

El déficit del Estado aumenta en noviembre un 3,7% y supera el objetivo de todo 2016

27 de diciembre de 2016

El desfase entre ingresos y gastos se sitúa en 26.413 millones, el equivalente al 2,36% del PIB frente al límite del 2,2%

<http://www.hoy.es/economia/201612/27/hacienda-publica-deficit-administraciones-20161227022929-rc.html>

El PIB extremeño crecerá un 2,8% durante este año

29 de diciembre de 2016

Según las previsiones del Centro de Predicción Económica (Ceprede).

http://www.elperiodicoextremadura.com/noticias/extremadura/pib-extremeño-crecera-2-8-ano_987436.html

ACTUALIDAD ECONÓMICA

ACTUALIDAD ECONÓMICA:

- * PIB Extremadura
- * Deuda pública
- * Recaudación tributaria
- * Licitación Oficial (SEOPAN)
- * Sociedades mercantiles en Extremadura
- * Coste laboral total
- * Índice de Precios al Consumo
- * Índice de precios industriales
- * Índice de producción industrial
- * Índice de Comercio al por menor
- * Comercio exterior
- * Ocupación hotelera

**Contabilidad Regional Trimestral de
Extremadura. PIB Base 2010. II T 2013 –
III T 2016 (% variación anual)**

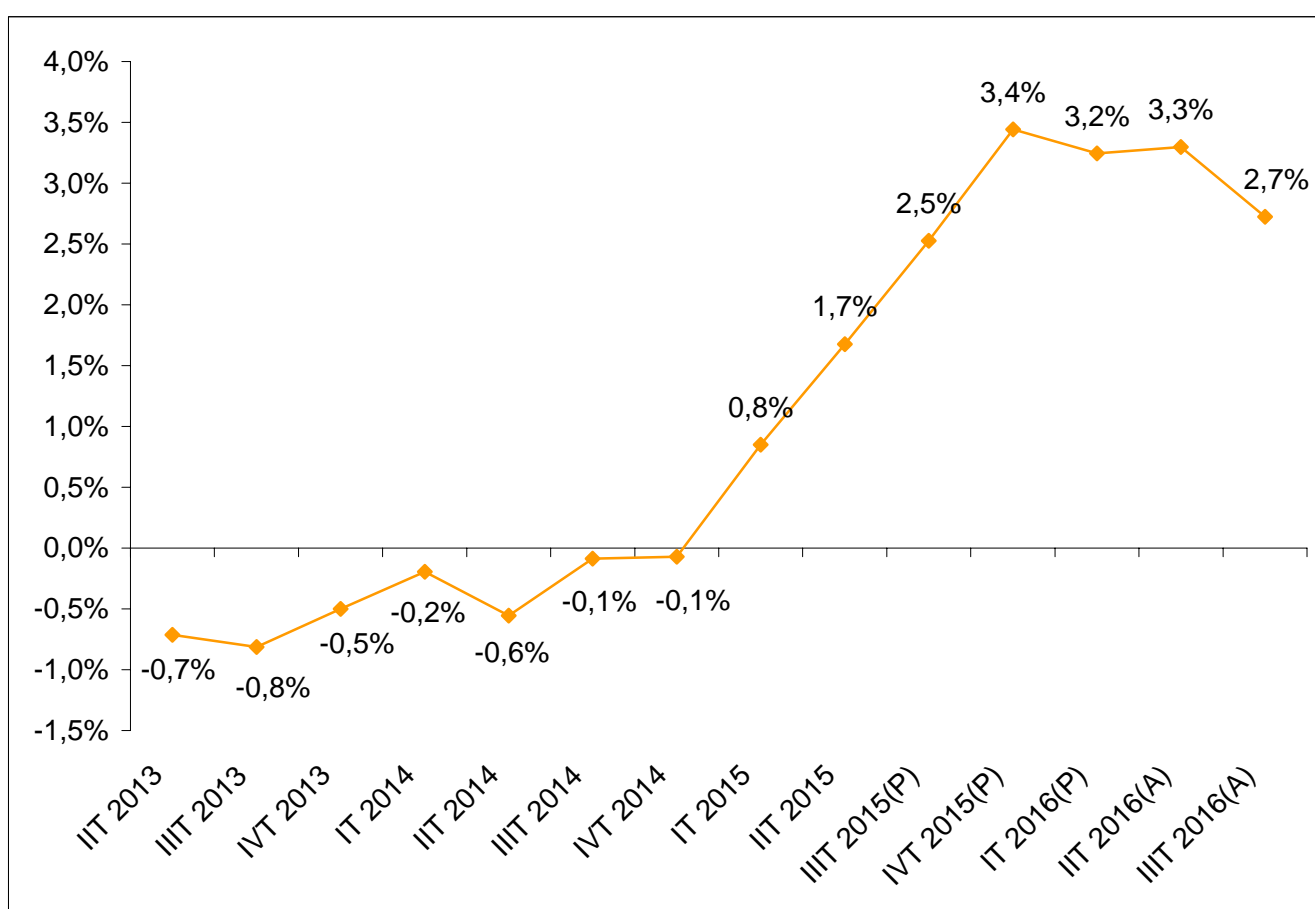

Fuente: Elaboración propia a partir de datos del Instituto de Estadística de Extremadura. (P) Provisional. (A) Avance.

Fecha de actualización: 28/12/2016.

CES de Extremadura INFORMA. CONTABILIDAD REGIONAL TRIMESTRAL DE EXTREMADURA.

El Producto Interior Bruto (PIB) de Extremadura registró un crecimiento interanual del 2,7% en el tercer trimestre de 2016 según los datos del Instituto de Estadística de Extremadura, 0,6 puntos inferior a lo registrado en el trimestre anterior.

Deuda Pública de las CC.AA. en porcentaje del PIB_{pm} [3º T 2016]

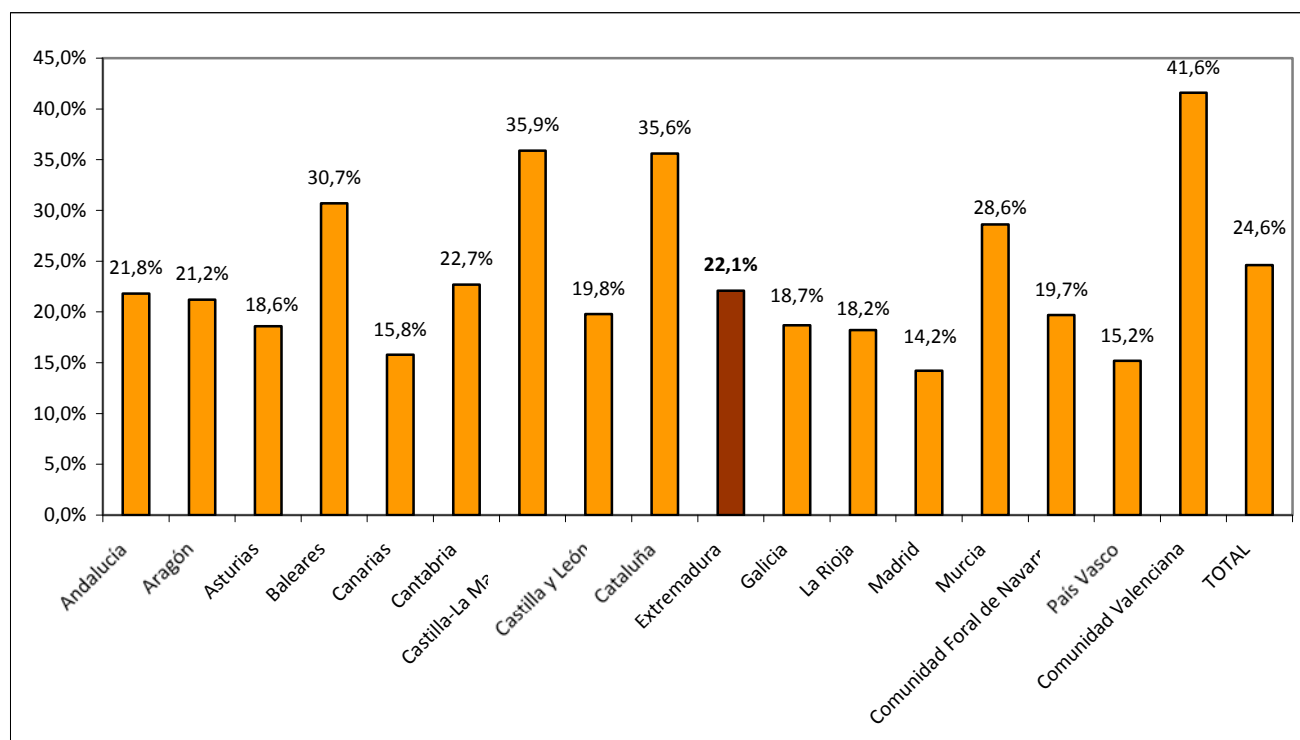

Fuente: Elaboración propia a partir de datos del Banco de España.

Fecha de actualización: 15/12/2016.

CES de Extremadura INFORMA. DEUDA PÚBLICA POR COMUNIDADES AUTÓNOMAS.

En Extremadura, la Deuda Pública en el tercer trimestre de 2016 alcanzaba el 22,1% del PIB_{pm} regional. En el conjunto nacional este indicador alcanzó el 24,6%.

Recaudación tributaria en Extremadura [enero - noviembre 2016]

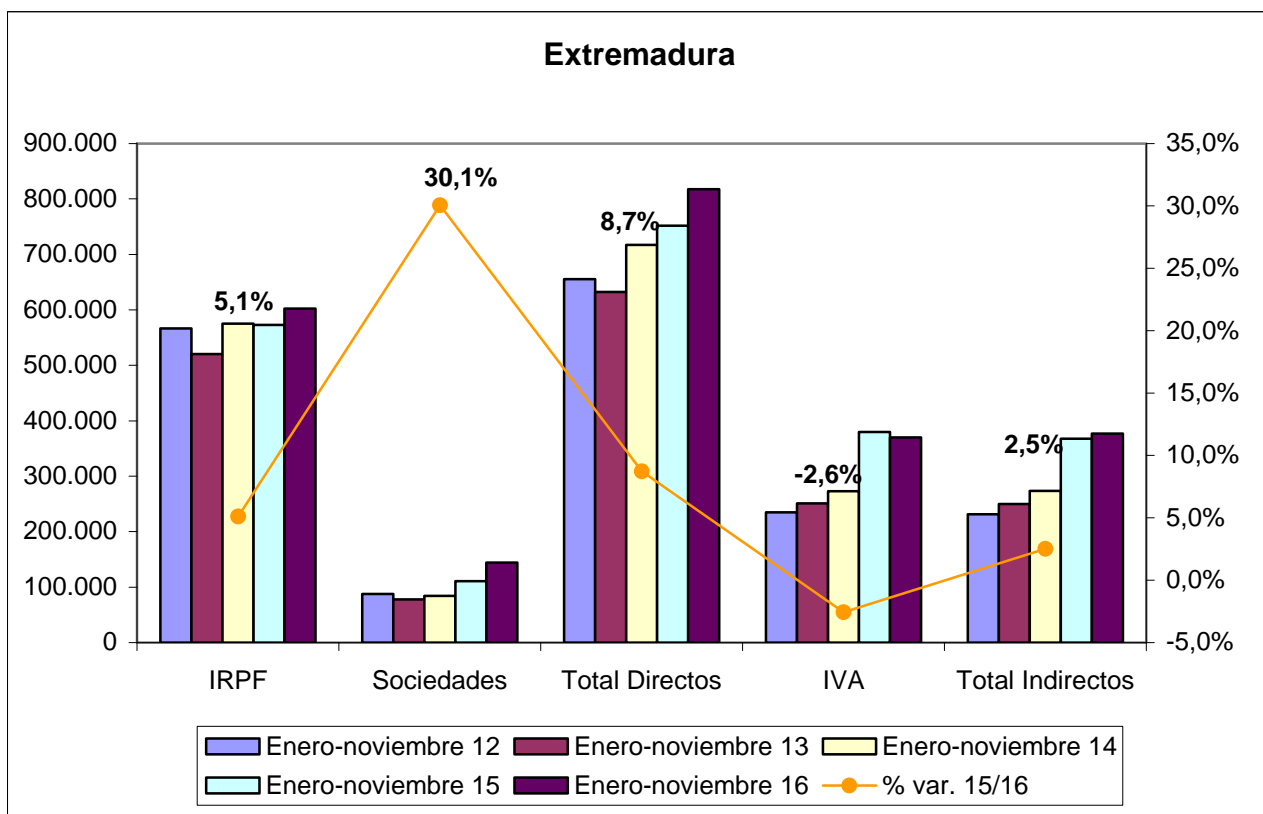

Fuente: Elaboración propia a partir de datos de la Agencia Tributaria.

Fecha de actualización: 29/12/2016.

CES de Extremadura INFORMA. RECAUDACIÓN DE TRIBUTOS.

La recaudación de impuestos directos en Extremadura hasta noviembre de 2016 aumentó un 8,7% respecto al año anterior. En el caso de los impuestos indirectos el incremento fue del 2,5%.

Recaudación tributaria en España [enero - noviembre 2016]

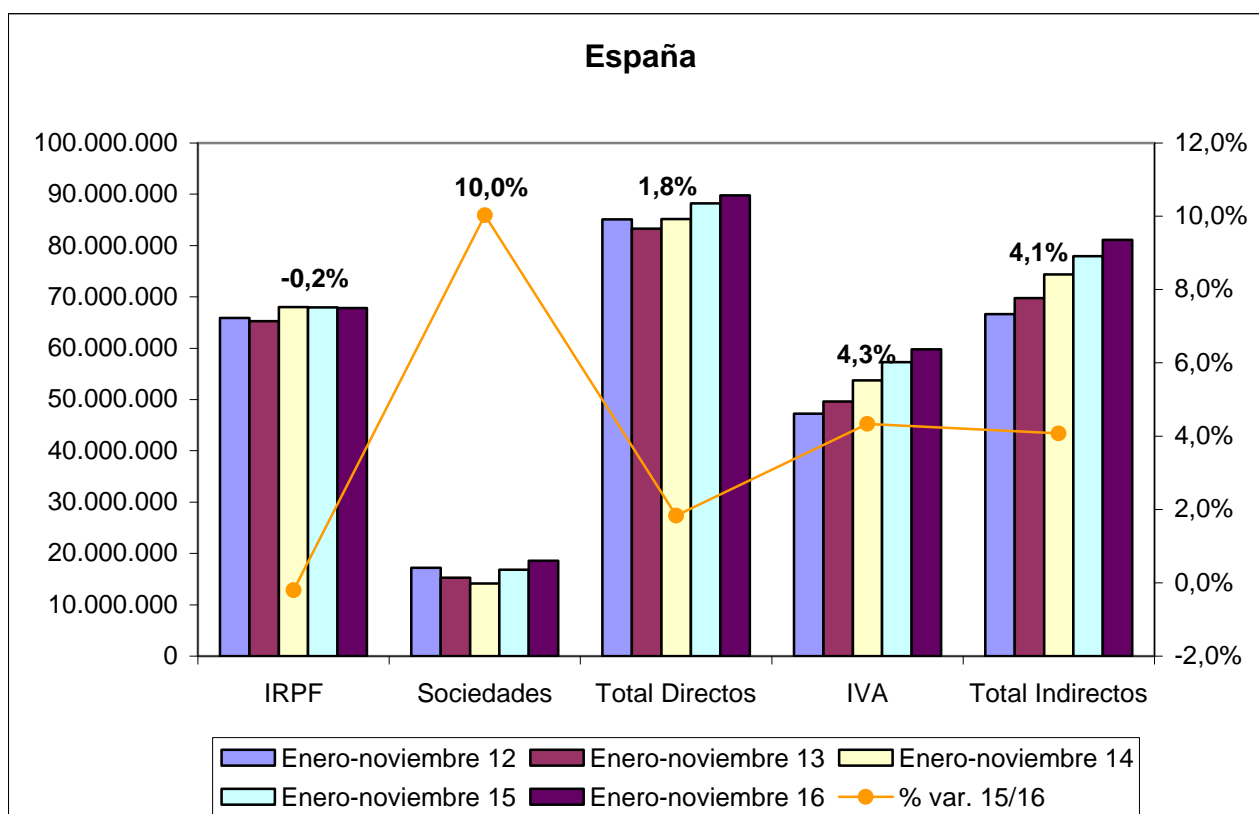

Fuente: Elaboración propia a partir de datos de la Agencia Tributaria.

Fecha de actualización: 29/12/2016.

CES de Extremadura INFORMA. RECAUDACIÓN DE TRIBUTOS.

La recaudación de impuestos directos en España hasta noviembre de 2016 aumentó un 1,8% respecto al año anterior. En el caso de los impuestos indirectos se produjo un incremento del 4,1%.

Licitación Pública en Extremadura [enero - octubre 2016]

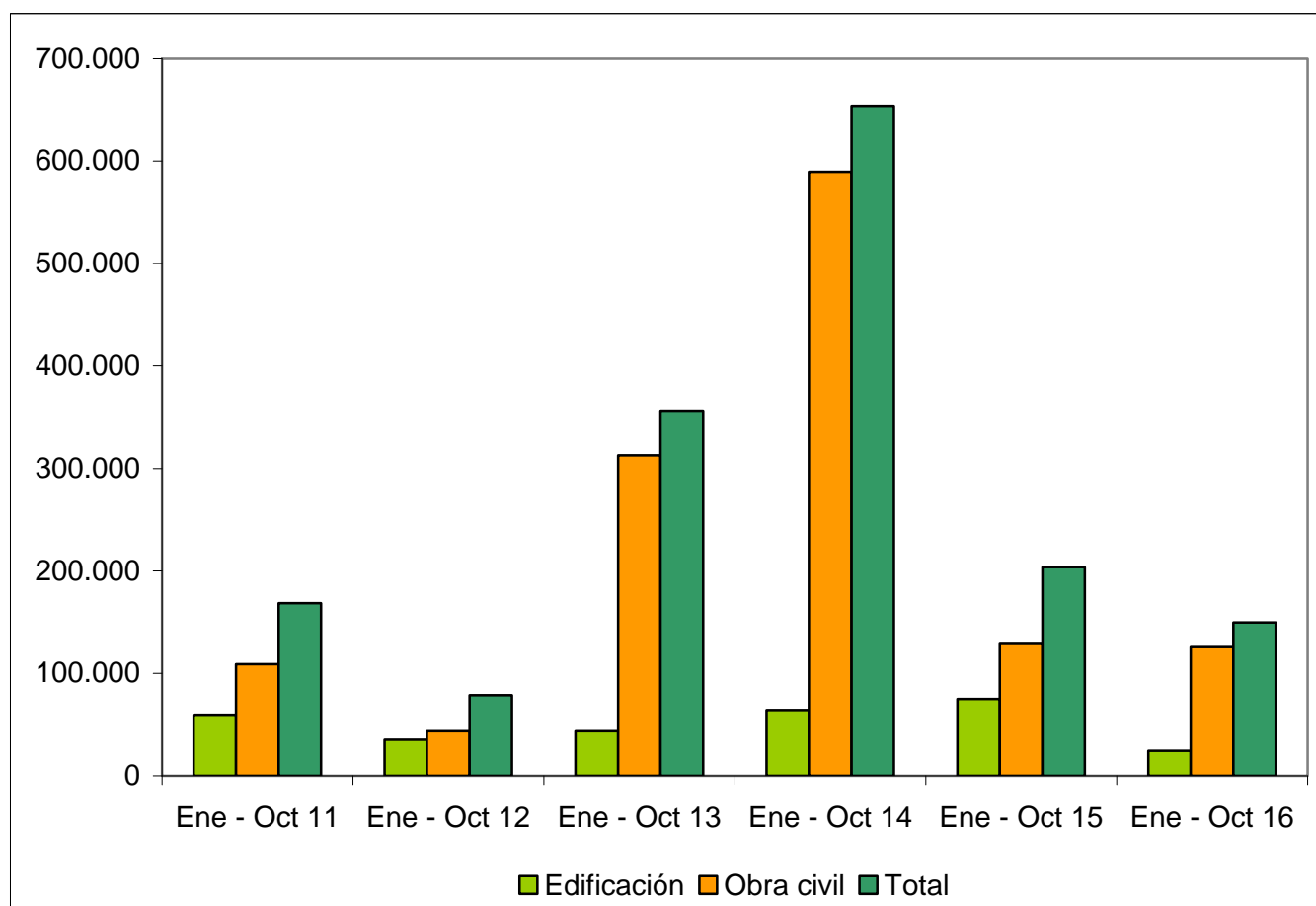

Fuente: Elaboración propia a partir de datos del SEOPAN.

Fecha de actualización: 05/12/2016.

CES de Extremadura INFORMA. LICITACIÓN PÚBLICA EN EXTREMADURA.

La licitación pública en edificación disminuyó en la región un 67,47% hasta octubre de 2016 respecto al mismo período de 2015, mientras que la obra civil se redujo un 2,59%, por lo que la licitación total disminuyó un 26,44%.

Licitación Pública en España [enero - octubre 2016]

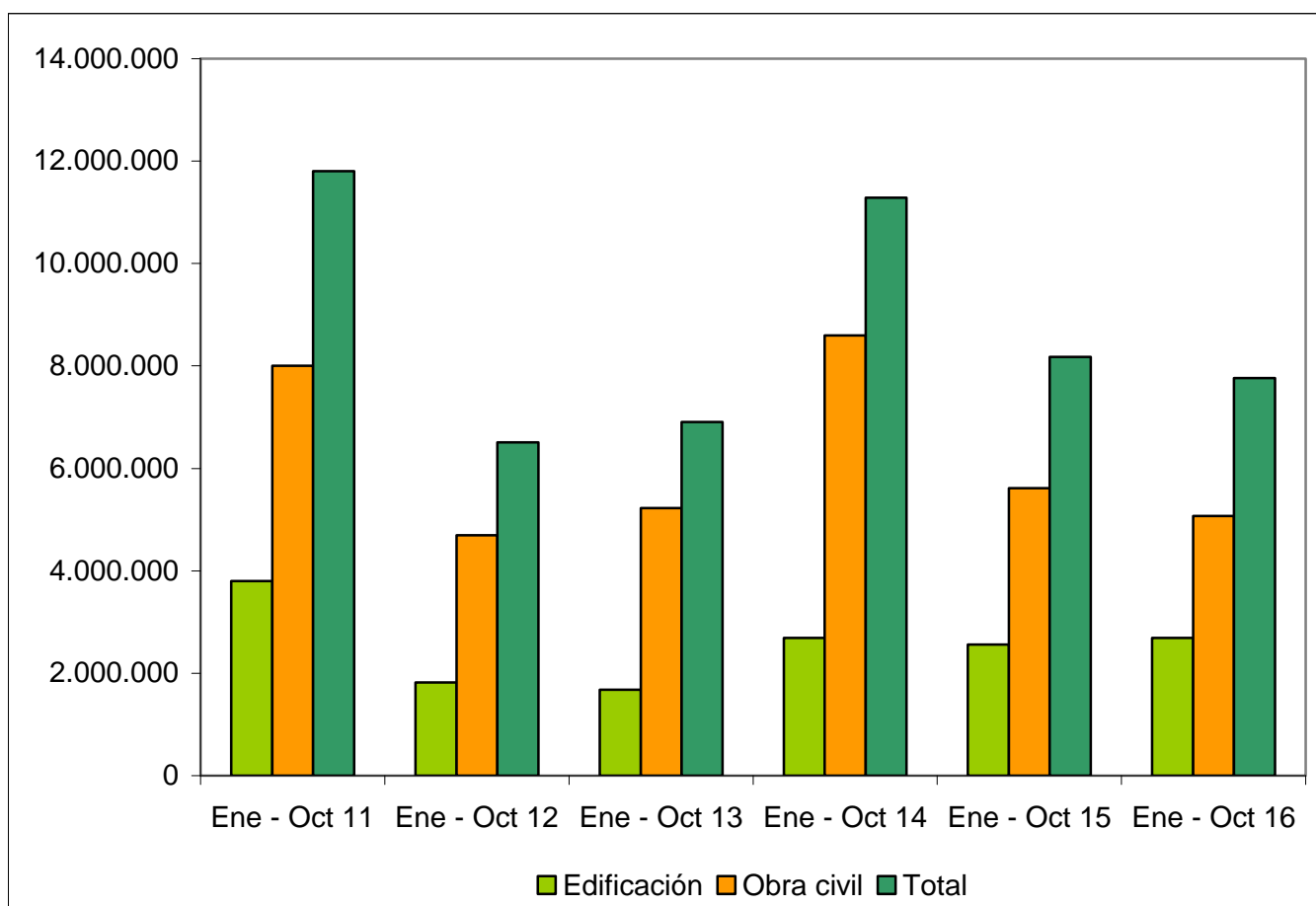

Fuente: Elaboración propia a partir de datos del SEOPAN.

Fecha de actualización: 05/12/2016.

CES de Extremadura INFORMA. LICITACIÓN PÚBLICA EN ESPAÑA.

La licitación pública en edificación aumentó a nivel nacional un 4,99% hasta octubre de 2016 respecto al mismo período de 2015. Por su parte, la obra civil se redujo un 9,63%, por lo que la licitación total disminuyó un 5,05%.

Sociedades Mercantiles [octubre 2015 – octubre 2016]

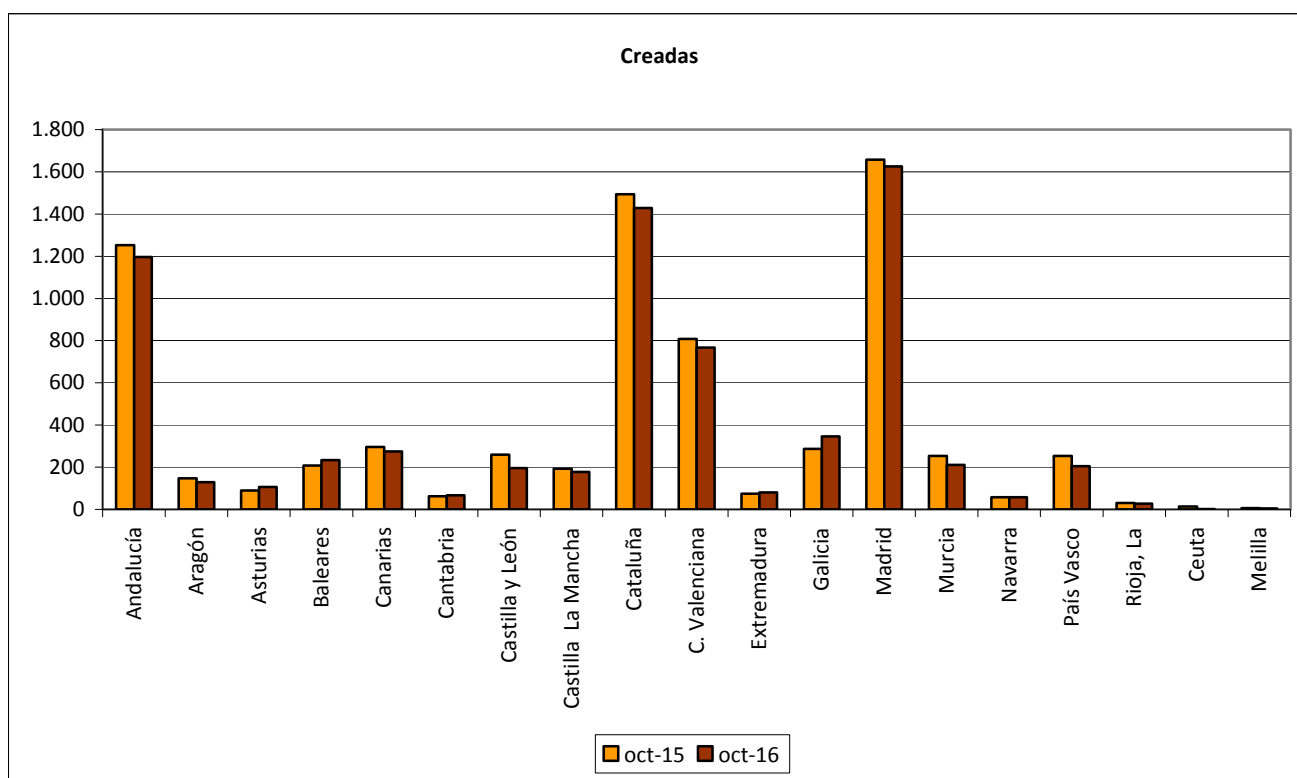

Fuente: Elaboración propia a partir de datos del INE.

Fecha de actualización: 14/12/2016.

CES de Extremadura INFORMA. SOCIEDADES MERCANTILES.

En Extremadura, en octubre de 2016, el número de sociedades mercantiles creadas ascendió a 80 frente a las 75 que se crearon en octubre de 2015, lo que supuso un incremento del 6,67%.
(La tasa en España fue -4,23%)

Sociedades Mercantiles [octubre 2015 – octubre 2016]

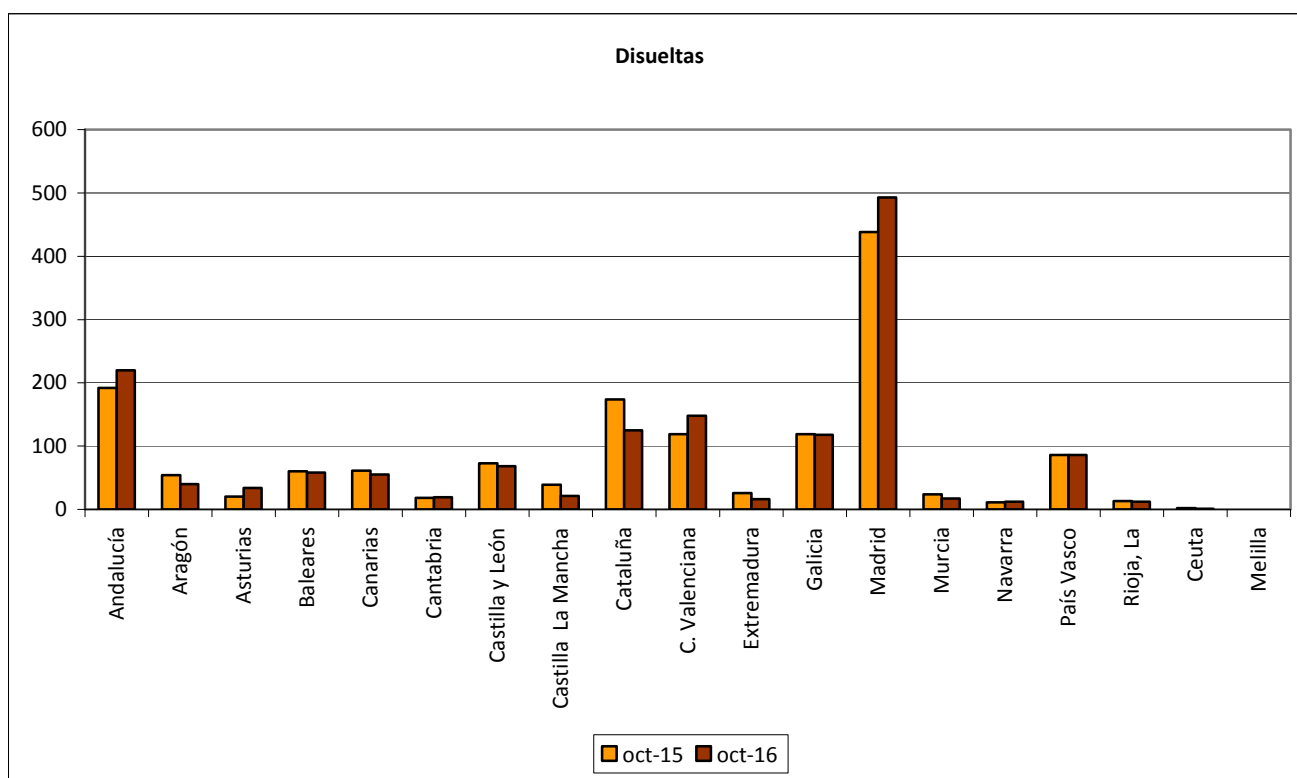

Fuente: Elaboración propia a partir de datos del INE.

Fecha de actualización: 14/12/2016.

CES de Extremadura INFORMA. SOCIEDADES MERCANTILES.

En Extremadura, en octubre de 2016, el número de sociedades mercantiles disueltas ascendió a 16 frente a las 26 que se disolvieron en octubre de 2015, lo que supuso una disminución del 38,46%. (La tasa en España fue +0,92%)

Coste Laboral Total [3T 2012 – 3T 2016]

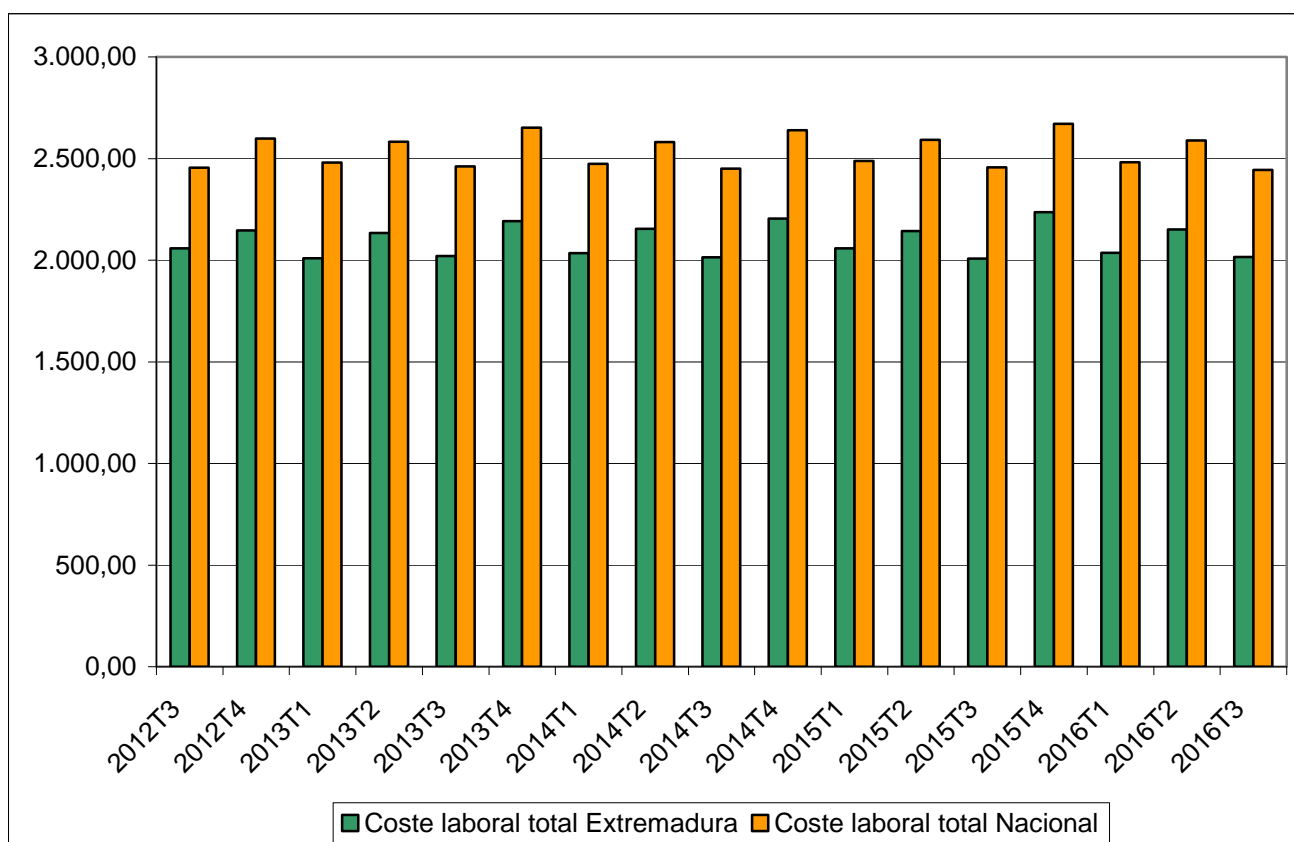

Fuente: Elaboración propia a partir de datos del INE.

Fecha de actualización: 16/12/2016.

CES de Extremadura INFORMA. COSTES LABORALES.

En Extremadura, el coste laboral por trabajador y mes en el tercer trimestre de 2016 alcanzó 2.016,29 €, lo que supuso un aumento del 0,42% respecto al mismo trimestre del año anterior. En el conjunto de España el coste alcanzó los 2.444,80 €, con un descenso del 0,47% . En Extremadura el coste es inferior a la media nacional en 428,51€.

**Índices de precios de consumo
 (% variación anual)
 [noviembre 2015 – noviembre 2016]**

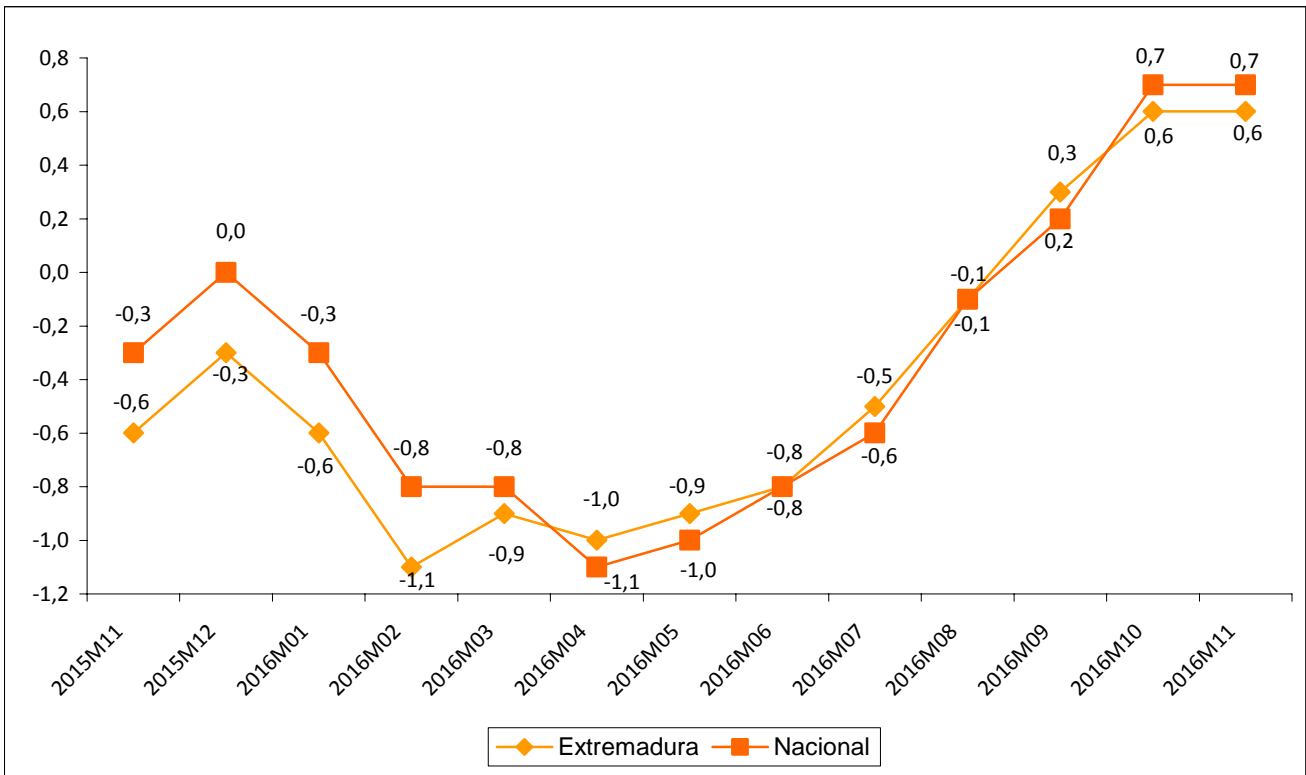

Fuente: Elaboración propia a partir de datos del INE.

Fecha de actualización: 13/12/2016.

CES de Extremadura INFORMA. ÍNDICE DE PRECIOS DE CONSUMO.

En Extremadura la variación anual del IPC en el mes de noviembre de 2016 se situó en el 0,6%, una décima menos que a nivel nacional

***Inflación subyacente
(% variación anual)
[noviembre 2015 – noviembre 2016]***

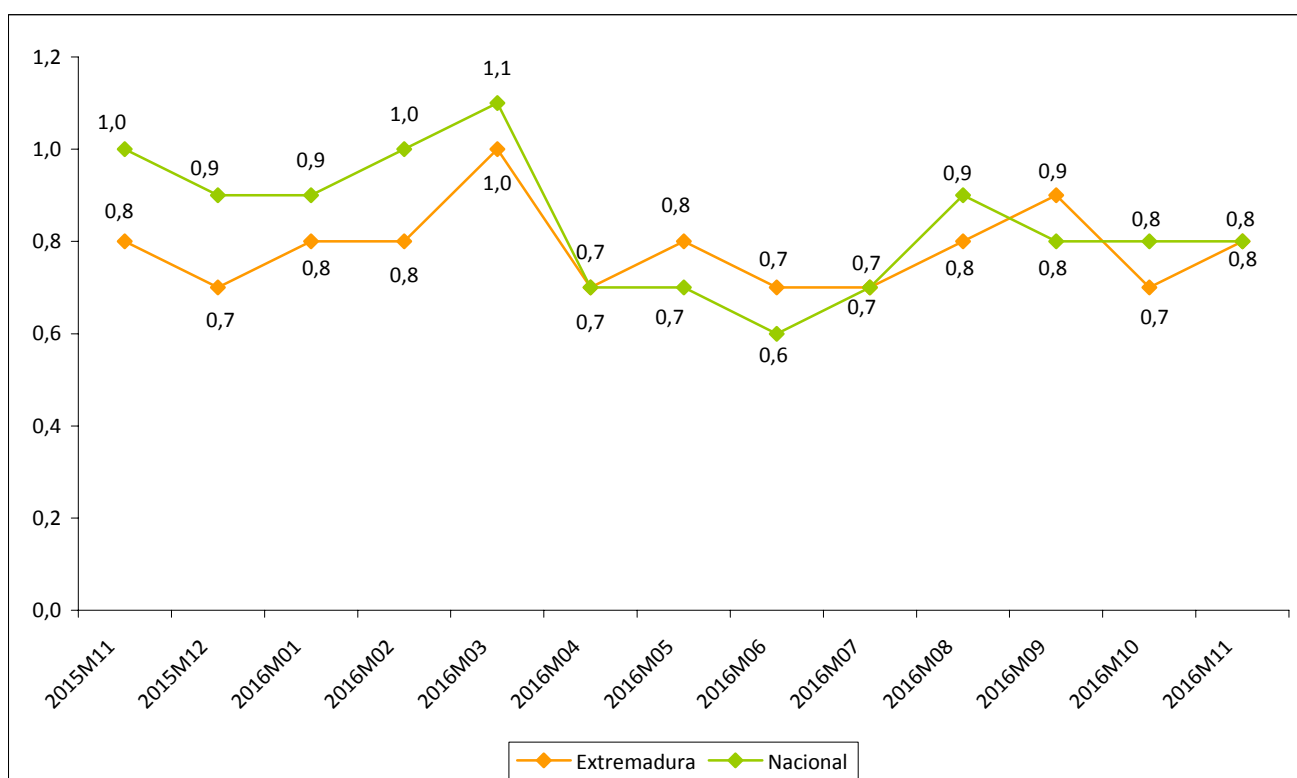

Fuente: Elaboración propia a partir de datos del INE.

Fecha de actualización: 13/12/2016.

CES de Extremadura INFORMA. INFLACIÓN SUBYACENTE.

A partir del grupo especial “General sin alimentos no elaborados ni productos energéticos” del IPC, se obtiene la inflación subyacente. En Extremadura la variación anual en el mes de noviembre de 2016 se situó en el 0,8% igual que el registrado a nivel nacional.

**Índice de precios industriales
(% variación anual)
[octubre 2015 – octubre 2016]**

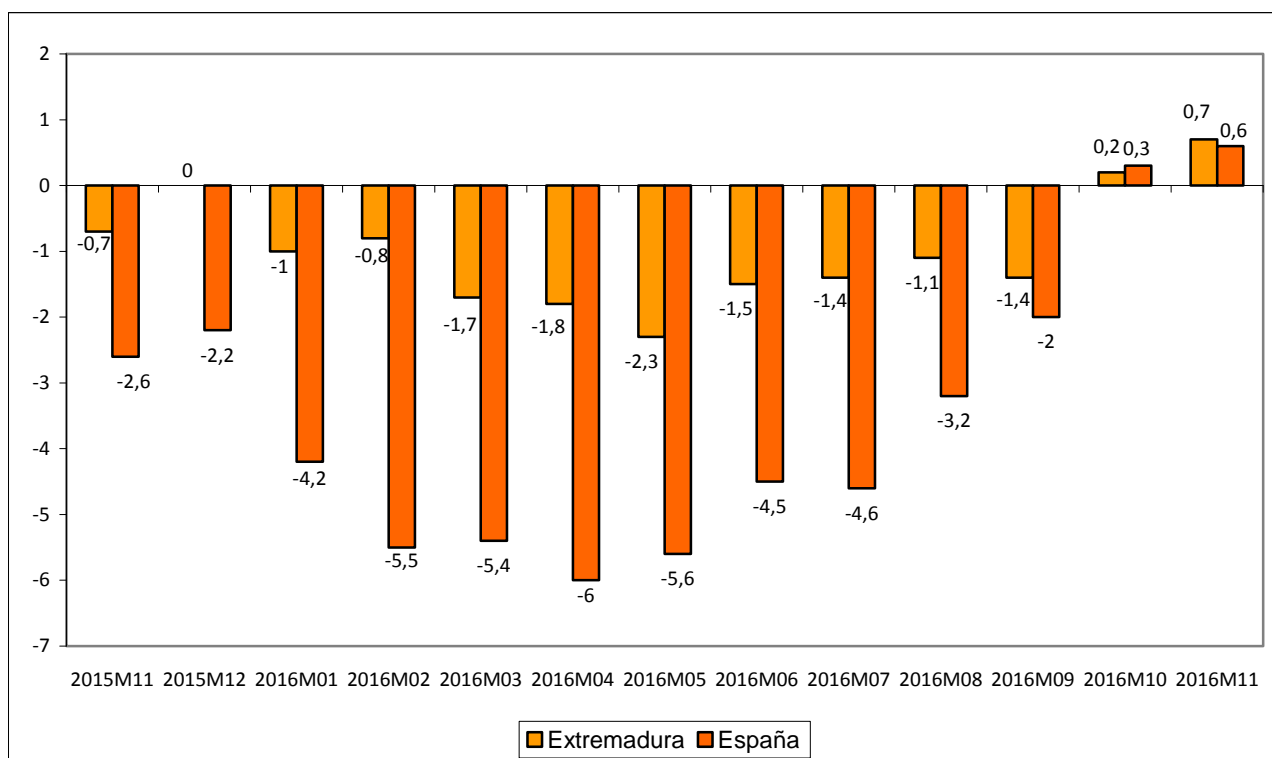

Fuente: Elaboración propia a partir de datos del INE.

Fecha de actualización: 23/12/2016.

CES de Extremadura INFORMA. ÍNDICE DE PRECIOS INDUSTRIALES.

En Extremadura, la tasa de variación anual en octubre de 2016 alcanzó un +0,7%. En España la tasa reflejó un incremento del 0,6%.

**Índices de producción industrial
(% variación anual)
[octubre 2015–octubre 2016]**

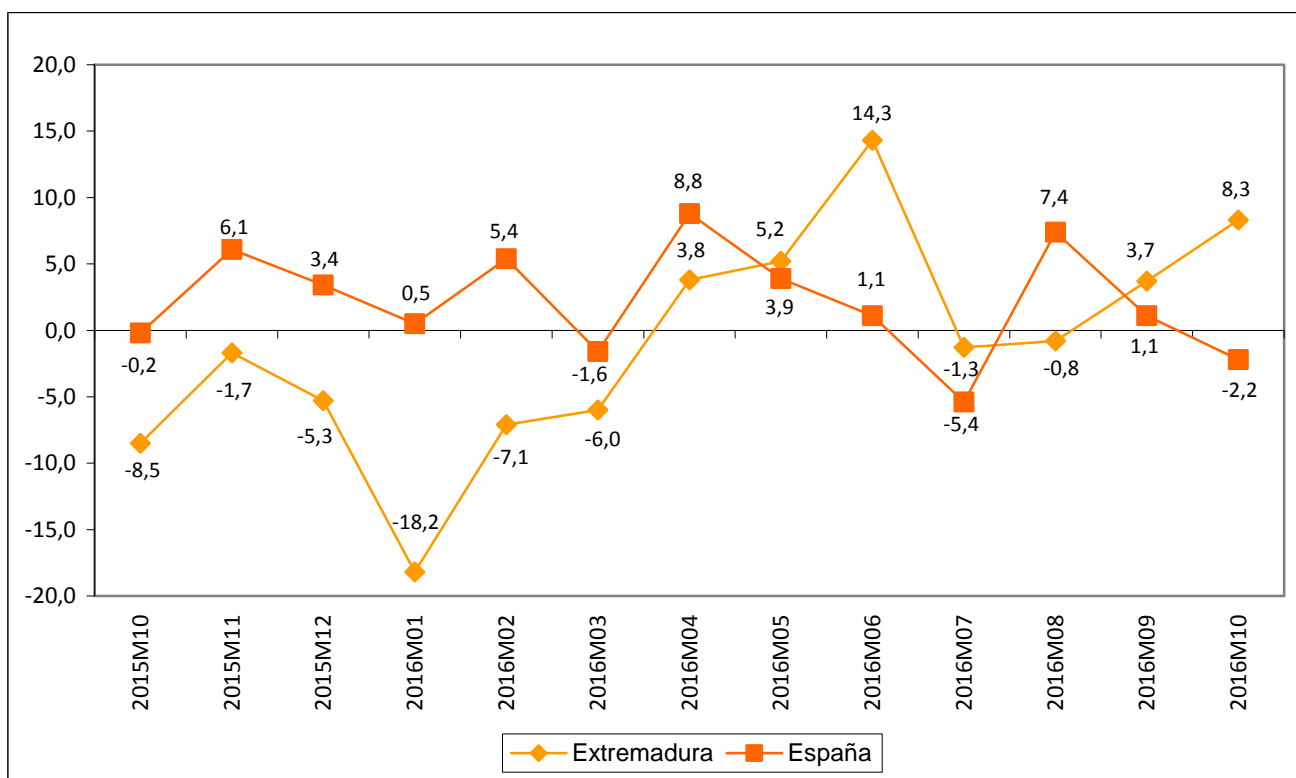

Fuente: Elaboración propia a partir de datos del INE.

Fecha de actualización: 05/12/2016.

CES de Extremadura INFORMA. ÍNDICE DE PRODUCCIÓN INDUSTRIAL.

En Extremadura la variación anual del IPI en el mes de octubre de 2016 se situó en el 8,3% frente al 3,7% del mes anterior. A nivel nacional, la variación en el mes de octubre fue un -2,2%.

**Índices de comercio al por menor
(% variación anual)
[noviembre 2014 – noviembre 2016]**

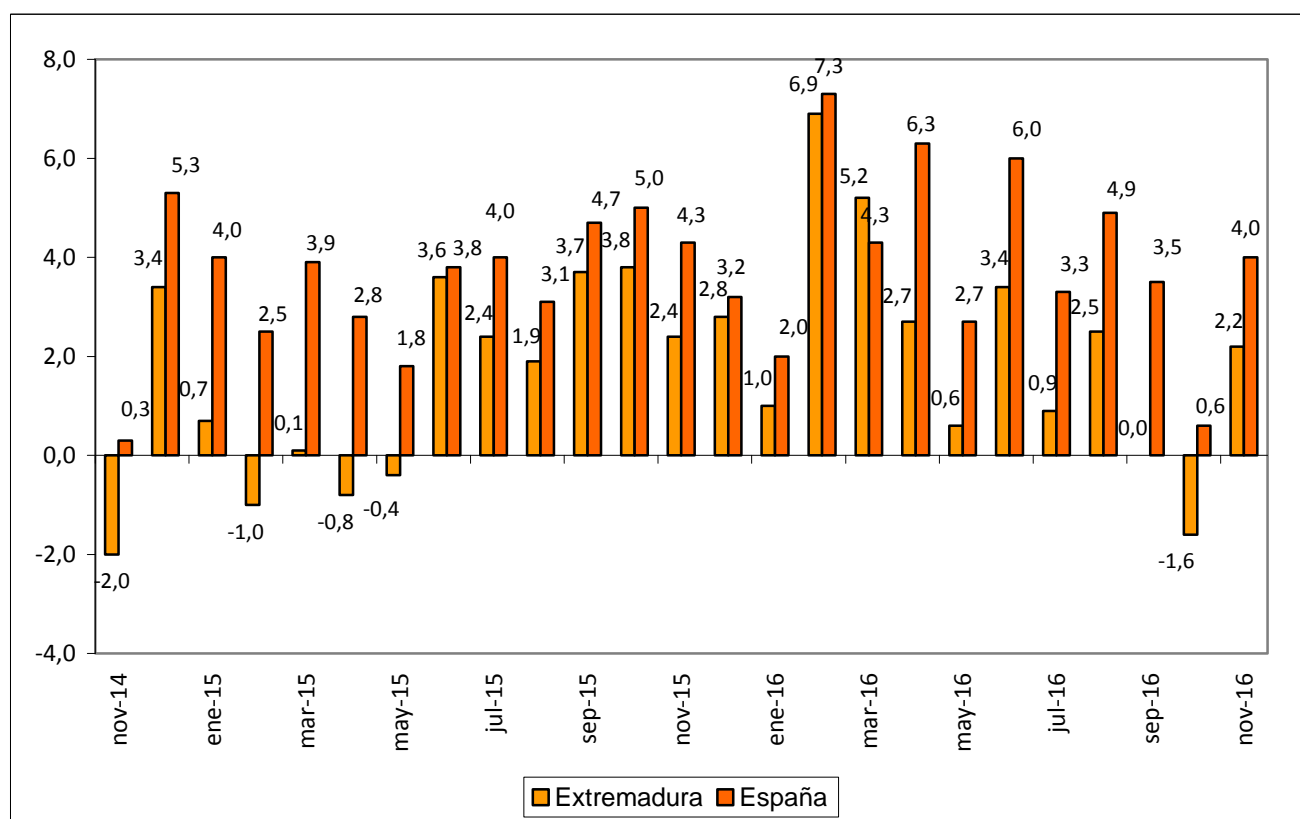

Fuente: Elaboración propia a partir de datos del INE.

Fecha de actualización: 28/12/2016.

CES de Extremadura INFORMA. ÍNDICES DE COMERCIO AL POR MENOR.

En Extremadura, las ventas del comercio al por menor crecieron en noviembre de 2016 un 2,1% . En España la tasa reflejó un aumento del 4,0%.

Comercio exterior en Extremadura (Exportaciones e importaciones) octubre 2015 – octubre 2016

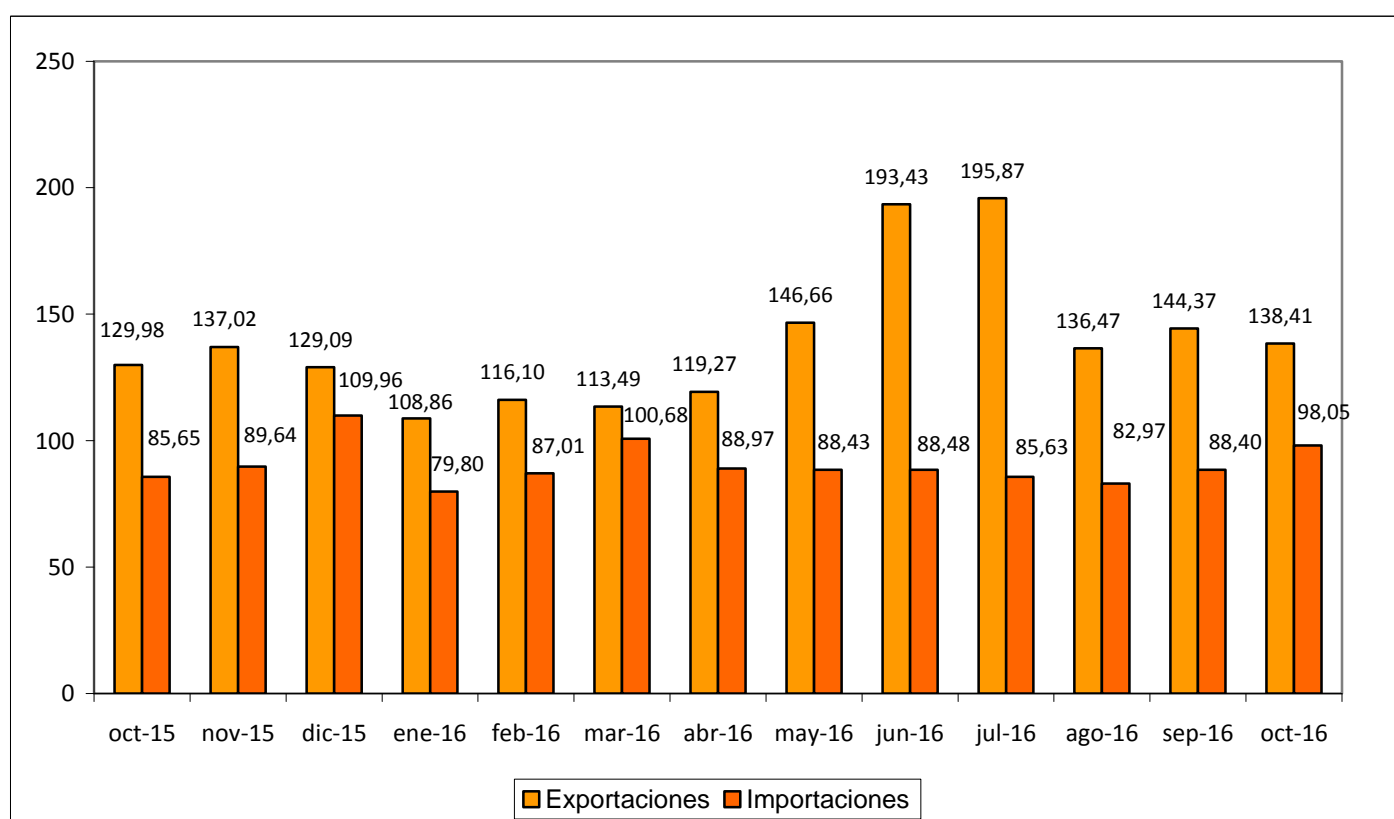

Fuente: Elaboración propia a partir de datos del CSCC. Datos en millones de euros.

Fecha de actualización: 27/12/2016.

CES de Extremadura INFORMA. COMERCIO EXTERIOR.

En Extremadura, las exportaciones crecieron en octubre de 2016 un 6,49% respecto al mismo mes de 2015 (disminuyeron un 4,13% respecto a septiembre de 2016). Las importaciones, por su parte, aumentaron un 14,48% respecto a octubre de 2015 (+10,92% respecto a septiembre de 2016).

Grado de ocupación hotelera por plazas [noviembre 2015 – noviembre 2016]

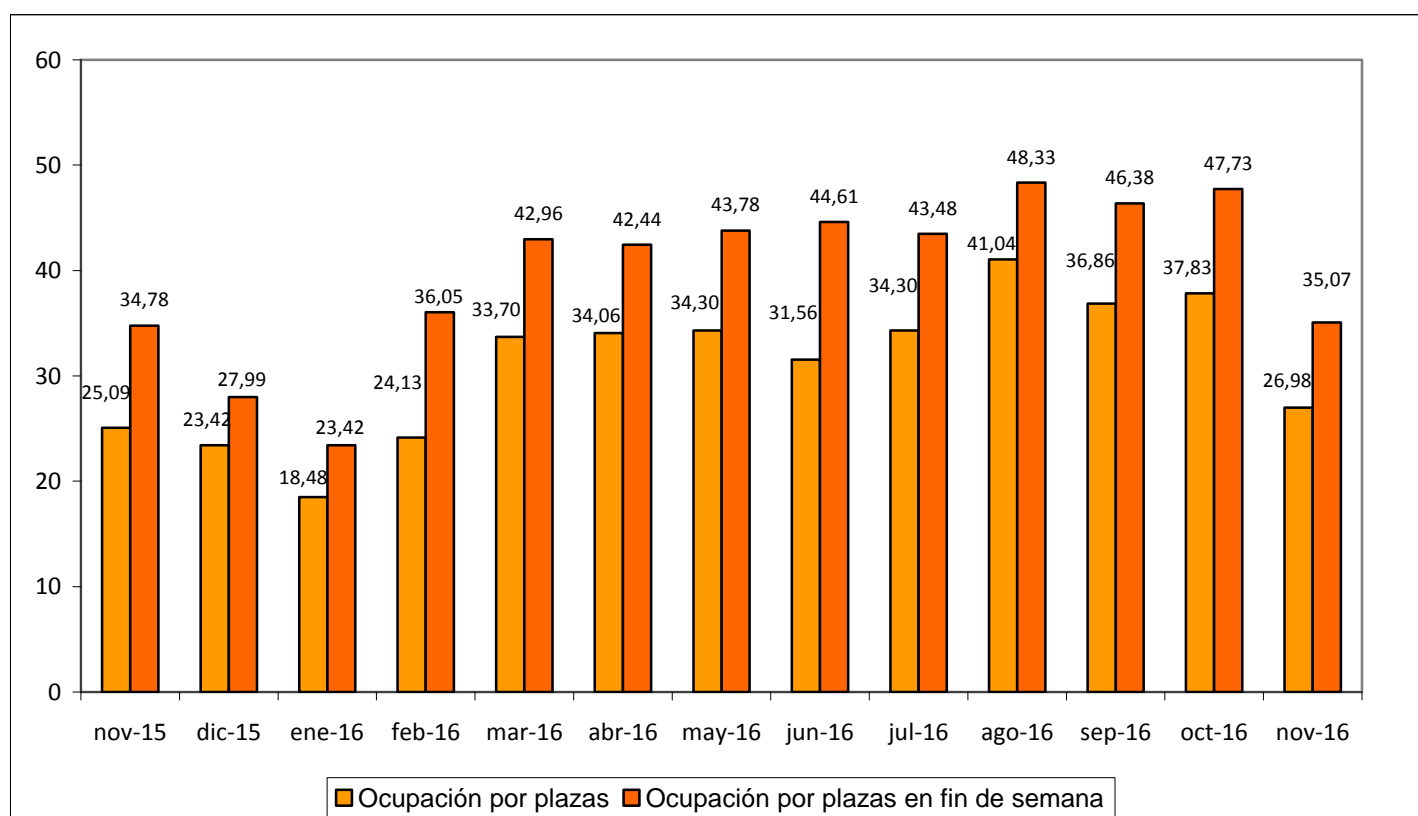

Fuente: Elaboración propia a partir de datos del INE.

Fecha de actualización: 22/12/2016.

CES de Extremadura INFORMA. OCUPACIÓN HOTELERA.

En Extremadura, el grado de ocupación hotelera en noviembre de 2016 alcanzó el 36,98% frente al 25,09% del mismo mes de 2015. El grado de ocupación durante el fin de semana fue del 35,07% frente al 34,78% en noviembre de 2015.

ACTUALIDAD LABORAL

INFORMACIÓN SOBRE:

- * Encuesta de Población Activa
- * Paro registrado
- * Afiliación a la Seguridad Social
- * Contratos registrados
- * Prestaciones por desempleo
- * Huelgas
- * Mediación, Arbitraje y Conciliación
- * Cooperativas y sociedades laborales
- * Accidentes de trabajo

Encuesta de Población Activa. Actividad (III trimestre 2016)

| | | PERSONAS ACTIVAS TRIM. III 2016 | PERSONAS ACTIVAS TRIM. II 2016 | PERSONAS ACTIVAS TRIM. III 2015 | VARIACIÓN ABSOLUTA INTERTRIMESTRAL | VARIACIÓN RELATIVA INTERTRIMESTRAL % | VARIACIÓN ABS. INTERANUAL | VAR. RELATIVA INTERANUAL % | TASA DE ACTIVIDAD TRIMESTRE III 2016 | TASA DE ACTIVIDAD TRIMESTRE II 2016 | TASA DE ACTIVIDAD TRIMESTRE III |
|-------------------|--------------------|--|--------------------------------------|--|--|---|---------------------------------|-------------------------------------|---|--|---------------------------------------|
| EDAD | MENORES DE 25 AÑOS | 41.800 | 36.800 | 41.500 | 5.000 | 13,59 | 300 | 0,72 | 40,43 | 35,33 | 38,99 |
| | DE 25 Y MÁS AÑOS | 458.800 | 464.200 | 464.800 | -5.400 | -1,16 | -6.000 | -1,29 | 56,92 | 57,64 | 57,76 |
| SEXO | HOMBRES | 282.400 | 279.100 | 288.500 | 3.300 | 1,18 | -6.100 | -2,11 | 62,73 | 61,99 | 63,96 |
| | MUJERES | 218.300 | 221.900 | 217.900 | -3.600 | -1,62 | 400 | 0,18 | 47,51 | 48,31 | 47,34 |
| TOTAL EXTREMADURA | | 500.700 | 501.100 | 506.400 | -400 | -0,08 | -5.700 | -1,13 | 55,05 | 55,08 | 55,56 |
| TOTAL ESPAÑA | | 22.848.300 | 22.875.700 | 22.899.500 | -27.400 | -0,12 | -51.200 | -0,22 | 59,28 | 59,41 | 59,50 |

Fuente: Elaboración propia a partir de datos del INE. Encuesta de Población Activa

Fecha de actualización: 27/10/2016

CES de Extremadura INFORMA. ENCUESTA DE POBLACIÓN ACTIVA. ACTIVIDAD

En Extremadura la población activa en el tercer trimestre de 2016 se cifró en 500.700 personas, un -0,08% menos que el trimestre anterior (400 personas menos), y un 1,13% menos que en el mismo trimestre del año anterior (5.700 personas menos). En España, sumaron un total de 22.848.300 personas con una reducción del 0,12% respecto al trimestre anterior (27.400 personas menos) y un 0,22% menos que en el mismo periodo del año anterior (51.200 personas). La tasa de actividad en la Comunidad en este último trimestre fue de un 55,05% por el 59,28% del ámbito nacional.

Encuesta de Población Activa. Ocupación (III trimestre 2016)

| | | PERSONAS OCUPADAS TRIM. III 2016 | PERSONAS OCUPADAS TRIM. II 2016 | PERSONAS OCUPADAS TRIM. III 2015 | VARIACIÓN ABSOLUTA INTERTRIMESTRAL | VARIACIÓN RELATIVA INTERMENSUAL % | VARIACIÓN ABS. INTERANUAL | VAR. RELATIVA INTERANUAL % | TASA DE OCUPACIÓN TRIM. III 2016 | TASA DE OCUPACIÓN TRIM. II 2016 | TASA DE OCUPACIÓN TRIM. III 2015 |
|--------------------------|--------------------|---|--|---|--|--|---------------------------------|-------------------------------------|--|---------------------------------------|---|
| EDAD | MENORES DE 25 AÑOS | 21.300 | 17.700 | 16.800 | 3.600 | 20,34 | 4.500 | 26,79 | 20,59 | 17,02 | 15,81 |
| | DE 25 Y MÁS AÑOS | 351.100 | 348.100 | 345.200 | 3.000 | 0,86 | 5.900 | 1,71 | 43,56 | 43,20 | 42,88 |
| SEXO | HOMBRES | 220.200 | 213.600 | 212.200 | 6.600 | 3,09 | 8.000 | 3,77 | 48,9 | 47,43 | 47,05 |
| | MUJERES | 152.300 | 155.200 | 149.800 | -2.900 | -1,87 | 2.500 | 1,67 | 33,16 | 33,13 | 32,54 |
| SECTOR | AGRICULTURA | 41.100 | 34.000 | 39.400 | 7.100 | 20,88 | 1.700 | 4,31 | n.d | n.d | n.d |
| | INDUSTRIA | 38.000 | 36.600 | 38.600 | 1.400 | 3,83 | -600 | -1,55 | n.d | n.d | n.d |
| | CONSTRUCCIÓN | 29.300 | 27.900 | 27.000 | 1.400 | 5,02 | 2.300 | 8,52 | n.d | n.d | n.d |
| | SERVICIOS | 264.100 | 267.200 | 257.000 | -3.100 | -1,16 | 7.100 | 2,76 | n.d | n.d | n.d |
| TOTAL EXTREMADURA | | 372.500 | 365.700 | 362.000 | 6.800 | 1,86 | 10.500 | 2,90 | 40,95 | 40,21 | 39,72 |
| TOTAL ESPAÑA | | 18.527.500 | 18.301.000 | 18.048.700 | 226.500 | 1,24 | 478.800 | 2,65 | 48,07 | 47,53 | 46,90 |

Fuente: INE. Encuesta de Población Activa

Fecha de actualización: 27/10/2016

CES de Extremadura INFORMA. ENCUESTA DE POBLACIÓN ACTIVA. OCUPACIÓN

En Extremadura la población ocupada en el TERCER trimestre de 2016 se cifró en 372.500 personas, un 1,86% más que el trimestre anterior (6.800 personas más), y un 2,90% más que en el mismo trimestre del año anterior (10.500 personas más). En España, sumaron un total de 18.527.500 personas con un aumento del 1,24% respecto al trimestre anterior (226.500 personas más) y un 2,65% más que en el mismo periodo del año anterior (478.800 personas). La tasa de ocupación en la Comunidad en este último trimestre fue de un 40,95% por el 48,07% del ámbito nacional.

Encuesta de Población Activa. Paro (III trimestre 2016)

| | | PERSONAS PARADAS TRIM. III 2016 | PERSONAS PARADAS TRIM. II 2016 | PERSONAS PARADAS TRIM. III 2015 | VARIACIÓN ABSOLUTA INTERMENSUAL | VARIACIÓN RELATIVA INTERMENSUAL % | VARIACIÓN ABS. INTERANUAL | VAR. RELATIVA INTERANUAL % | TASA DE PARO TRIM. III 2016 | TASA DE PARO TRIM. II 2016 | TASA DE PARO TRIM. III 2015 |
|------------------------------------|--------------------|--|---|--|---------------------------------------|--|---------------------------------|-------------------------------------|-----------------------------------|----------------------------------|-----------------------------------|
| EDAD | MENORES DE 25 AÑOS | 20.500 | 19.100 | 24.600 | 1.400 | 7,33 | -4.100 | -16,67 | 49,06 | 51,82 | 59,45 |
| | DE 25 Y MÁS AÑOS | 107.600 | 116.200 | 119.800 | -8.600 | -7,40 | -12.200 | -10,18 | 23,47 | 25,04 | 25,75 |
| SEXO | HOMBRES | 62.300 | 65.600 | 76.300 | -3.300 | -5,03 | -14.000 | -18,35 | 22,04 | 23,49 | 26,44 |
| | MUJERES | 66.000 | 69.700 | 68.100 | -3.700 | -5,31 | -2.100 | -3,08 | 30,22 | 31,43 | 31,25 |
| SECTOR | AGRICULTURA | 13.500 | 15.300 | 17.500 | -1.800 | -11,76 | -4.000 | -22,86 | N.D. | N.D. | N.D. |
| | INDUSTRIA | 2.100 | 4.600 | 3.900 | -2.500 | -54,35 | -1.800 | -46,15 | N.D. | N.D. | N.D. |
| | CONSTRUCCIÓN | 5.800 | 9.900 | 9.200 | -4.100 | -41,41 | -3.400 | -36,96 | N.D. | N.D. | N.D. |
| | SERVICIOS | 35.900 | 35.500 | 39.500 | 400 | 1,13 | -3.600 | -9,11 | N.D. | N.D. | N.D. |
| TIEMPO DE BUSQUEDA DE EMPLEO | MENOS DE UN AÑO | 55.300 | 57.300 | 57.500 | -2.000 | -3,49 | -2.200 | -3,83 | N.D. | N.D. | N.D. |
| | MÁS DE UN AÑO | 72.900 | 77.900 | 86.900 | -5.000 | -6,42 | -14.000 | -24,35 | N.D. | N.D. | N.D. |
| TOTAL EXTREMADURA | | 128.200 | 135.300 | 144.400 | -7.100 | -5,25 | -16.200 | -11,22 | 25,61 | 27,01 | 28,51 |
| TOTAL ESPAÑA | | 4.320.800 | 4.574.700 | 4.850.800 | -253.900 | -5,55 | -530.000 | -10,93 | 18,91 | 20,00 | 21,18 |

Fuente: Elaboración propia a partir de datos del INE. Encuesta de Población Activa

Fecha de actualización: 27/10/2016

CES de Extremadura INFORMA. ENCUESTA DE POBLACIÓN ACTIVA. PARO

En Extremadura el paro en el tercer trimestre de 2016 se cifró en 128.200 personas, un 5,25% menos que el trimestre anterior (7.100 personas menos), y un 11,22% menos que en el mismo trimestre del año anterior (16.200 personas menos). En España, sumaron un total de 4.320.800 personas con un descenso del 5,55% respecto al trimestre anterior (253.900 personas menos) y un 10,93% menos que en el mismo periodo del año.

Encuesta de Población Activa. Paro por provincias (III trimestre 2016)

| | Tasa de actividad | | | Tasa de paro | | | Tasa de empleo | | |
|-------------|-------------------|--------------|---------------|---------------|--------------|---------------|----------------|--------------|---------------|
| | 2016 | 2016 | 2015 | 2016 | 2016 | 2015 | 2016 | 2016 | 2015 |
| | TRIMESTRE III | TRIMESTRE II | TRIMESTRE III | TRIMESTRE III | TRIMESTRE II | TRIMESTRE III | TRIMESTRE III | TRIMESTRE II | TRIMESTRE III |
| Badajoz | 56,10 | 56,38 | 56,00 | 27,98 | 28,75 | 29,63 | 40,41 | 40,17 | 39,41 |
| Cáceres | 53,28 | 52,91 | 54,83 | 21,43 | 23,89 | 26,61 | 41,86 | 40,27 | 40,24 |
| EXTREMADURA | 55,05 | 55,08 | 55,56 | 25,61 | 27,01 | 28,51 | 40,95 | 40,21 | 39,72 |
| ESPAÑA | 59,28 | 59,41 | 59,50 | 18,91 | 20,00 | 21,18 | 48,07 | 47,53 | 46,90 |

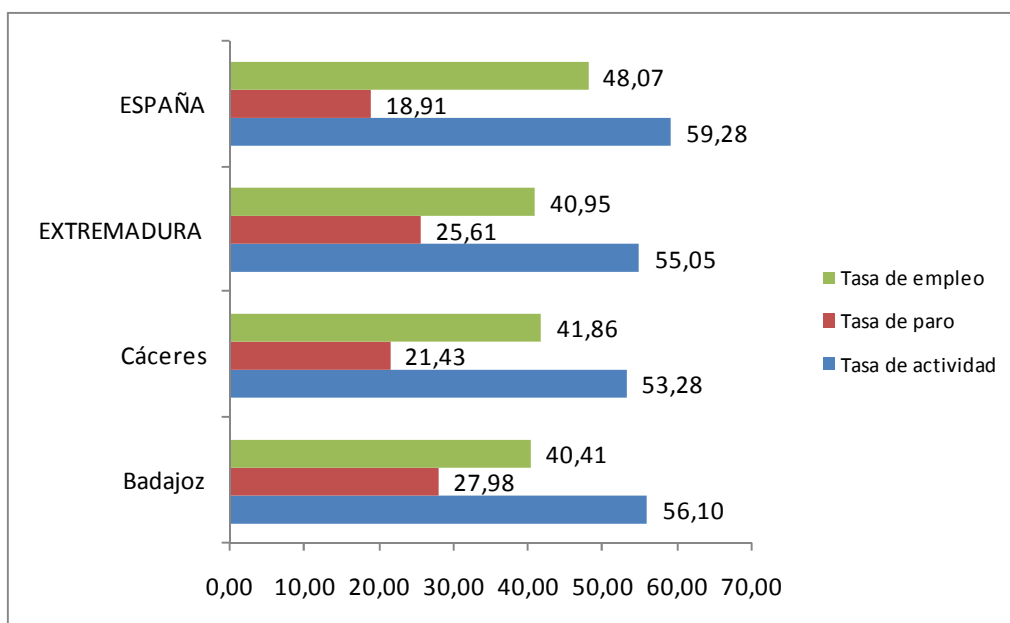

Fuente: Elaboración propia a partir de datos del INE. Encuesta de Población Activa

Fecha de actualización: 27/10/2016

CES de Extremadura INFORMA. ENCUESTA DE POBLACIÓN ACTIVA. PARO POR PROVINCIAS

De las dos provincias extremeñas, en el tercer trimestre de 2016, Badajoz mostró una mayor tasa de actividad, y paro, y menor tasa de empleo. Esta última a 1,45 puntos porcentuales de la obtenida por la provincia de Cáceres.

Paro registrado Extremadura Noviembre 2016

| PARO REGISTRADO | | | | | | | |
|--------------------------|------------------|------------------|--------------------------------|---------------------------------|------------------|------------------------------|-------------------------------|
| | nov-16 | oct-16 | VARIACIÓN ABS. INTERMENSUAL | VAR. RELATIVA INTERMENSUAL % | nov-15 | VARIACIÓN ABS. INTERANUAL | VAR. RELATIVA INTERANUAL % |
| HOMBRES | 51.599 | 51.151 | 448 | 0,88 | 55.780 | -4.181 | -7,50 |
| MUJERES | 72.578 | 72.305 | 273 | 0,38 | 75.517 | -2.939 | -3,89 |
| MENORES DE 25 AÑOS | 15.296 | 15.019 | 277 | 1,84 | 15.953 | -657 | -4,12 |
| AGRICULTURA | 13.464 | 12.818 | 646 | 5,04 | 13.711 | -247 | -1,80 |
| INDUSTRIA | 7.550 | 7.694 | -144 | -1,87 | 8.062 | -512 | -6,35 |
| CONSTRUCCIÓN | 10.570 | 10.716 | -146 | -1,36 | 12.155 | -1.585 | -13,04 |
| SERVICIOS | 83.189 | 82.345 | 844 | 1,02 | 87.322 | -4.133 | -4,73 |
| SIN EMPLEO ANTERIOR | 9.404 | 9.883 | -479 | -4,85 | 10.047 | -643 | -6,40 |
| TOTAL EXTREMADURA | 124.177 | 123.456 | 721 | 0,58 | 131.297 | -7.120 | -5,42 |
| TOTAL ESPAÑA | 3.789.823 | 3.764.982 | 24.841 | 0,66 | 4.149.298 | -359.475 | -8,66 |
| Total Badajoz | 81.151 | 80.568 | 583 | 0,72 | 85.217 | -4.066 | -4,77 |
| Total Cáceres | 43.026 | 42.888 | 138 | 0,32 | 46.080 | -3.054 | -6,63 |

Fuente: Elaboración propia a partir de datos del Servicio Público de Empleo Estatal (SEPE)

Fecha de actualización: 02/12/2016

CES de Extremadura INFORMA. PARO REGISTRADO.

En Extremadura el paro registrado en el mes de noviembre de 2016 se cifró en 124.177 personas, lo que supone un aumento de 721 personas respecto al mes anterior (un 0,58% de variación intermensual) y un descenso de 7.120 personas respecto al mes de noviembre de 2015 (un -5,42% de variación interanual). En el conjunto de España la cifra de personas paradas en este último mes fue de 3.789.823 un 0,66% de variación intermensual (24.841 personas más) y un 8,66% menos de variación interanual (-359.475 personas). Por provincias, la variación interanual del paro fue mayor en la provincia de Cáceres que registró un 6,63% menos (-3.054 personas).

Parados y búsqueda de empleo Extremadura. Noviembre 2016

| | Total | Menores de 25 años | Mayores de 25 años |
|---------------------|------------------|--------------------|--------------------|
| Extremadura | 124.177 | 15.296 | 108.881 |
| menos de 1 mes | 16.629 | 3.155 | 13.474 |
| de 1 a 6 meses | 42.660 | 8.128 | 34.532 |
| de 6 meses a 1 año | 14.897 | 1.741 | 13.156 |
| más de 1 año | 49.991 | 2.272 | 47.719 |
| Badajoz | 80.568 | 10.118 | 71.033 |
| menos de 1 mes | 10.561 | 2.118 | 8.443 |
| de 1 a 6 meses | 27.603 | 5.366 | 22.237 |
| de 6 meses a 1 año | 9.898 | 1.164 | 8.734 |
| más de 1 año | 33.089 | 1.470 | 31.619 |
| Cáceres | 42.888 | 5.178 | 37.848 |
| menos de 1 mes | 6.068 | 1.037 | 5.031 |
| de 1 a 6 meses | 15.057 | 2.762 | 12.295 |
| de 6 meses a 1 año | 4.999 | 577 | 4.422 |
| más de 1 año | 16.902 | 802 | 16.100 |
| Total España | 3.789.823 | 325.639 | 3.464.184 |
| menos de 1 mes | 455.699 | 64.802 | 390.897 |
| de 1 a 6 meses | 1.191.660 | 170.015 | 1.021.645 |
| de 6 meses a 1 año | 489.373 | 37.707 | 451.666 |
| más de 1 año | 1.653.091 | 53.115 | 1.599.976 |

Fuente: Elaboración propia a partir de datos del Servicio Público de Empleo Estatal (SEPE)

Fecha de actualización: 14/12/2016

CES de Extremadura INFORMA. PARADOS POR TIEMPO DE BÚSQUEDA DE EMPLEO.

En el mes de noviembre, en Extremadura 49.991 personas (un 40,26%) del total de 124.177 lleva más de un año buscando empleo, mientras que en la media nacional esta cifra ascendió a 1.653.091 personas, que representan el 43,62% del total.

Afiliación a la Seguridad Social Noviembre 2016

| | nov-16 | oct-16 | Var. Intermensual | % Var. Intermensual | nov-15 | Variación interanual | % Variación interanual |
|--------------------------|-------------------|-------------------|-------------------|---------------------|-------------------|----------------------|------------------------|
| Régimen General | 229.699 | 228.220 | 1.479 | 0,65 | 222.368 | 7.332 | 3,30 |
| R. Gral. S.E.Agrario | 61.244 | 64.696 | -3.452 | -5,34 | 63.822 | -2.578 | -4,04 |
| R. Gral. S.E.E. Hogar | 5.262 | 5.249 | 14 | 0,26 | 5.303 | -41 | -0,77 |
| R.E. Autónomos SETA | 10.698 | 10.739 | -41 | -0,38 | 10.799 | -101 | -0,93 |
| R.E. Autónomos NO SETA | 68.836 | 68.824 | 12 | 0,02 | 69.455 | -619 | -0,89 |
| TOTAL Extremadura | 375.740 | 377.728 | -1.988 | -0,53 | 371.747 | 3.993 | 1,07 |
| TOTAL España | 17.780.524 | 17.813.356 | -32.832 | -0,18 | 17.223.086 | 557.437 | 3,24 |
| Total Badajoz | 236.058 | 238.317 | -2.259 | -0,95 | 233.991 | 2.067 | 0,88 |
| Total Cáceres | 139.682 | 139.411 | 271 | 0,19 | 137.756 | 1.926 | 1,40 |

Fuente: Elaboración propia a partir de datos del Ministerio de Empleo y Seguridad Social (MEYSS)

Fecha de actualización: 02/12/2016

CES de Extremadura INFORMA. AFILIACIÓN A LA SEGURIDAD SOCIAL.

En Extremadura la cifra de afiliación a la Seguridad Social en el mes de noviembre de 2016 fue de 375.740 personas, lo que supone un descenso de 1.988 afiliaciones respecto al mes anterior (un -0,53% de variación intermensual) y un incremento de 3.993 personas sobre el mes de noviembre de 2015 (un +1,07% de variación interanual). En el conjunto de España la cifra de afiliaciones a la Seguridad Social en este último mes fue de 17.780.524, un -0,18% de variación intermensual (-32.832 personas menos) y un +3,24% de variación interanual.

Contratos registrados Noviembre 2016

| CONTRATOS REGISTRADOS | | | | | | | |
|--------------------------|------------------|------------------|--------------------------------|------------------------|------------------|------------------------------|----------------------|
| | nov-16 | sep-16 | VARIACIÓN ABS. INTERMENSUAL | % VAR. INTERMENSUAL | nov-15 | VARIACIÓN ABS. INTERANUAL | % VAR. INTERANUAL |
| INDEFINIDOS | 1.801 | 1.870 | -69 | -3,69 | 1.622 | 179 | 11,04 |
| TEMPORALES | 49.163 | 55.265 | -6.102 | -11,04 | 49.566 | -403 | -0,81 |
| TOTAL EXTREMADURA | 50.964 | 57.135 | -6.171 | -10,80 | 51.188 | -224 | -0,44 |
| TOTAL ESPAÑA | 1.743.708 | 1.867.360 | -123.652 | -6,62 | 1.604.843 | 138.865 | 8,65 |
| Total Badajoz | 36.584 | 42.713 | -6.129 | -14,35 | 38.180 | -1.596 | -4,18 |
| Total Cáceres | 14.380 | 14.422 | -42 | -0,29 | 13.008 | 1.372 | 10,55 |

Fuente: Elaboración propia a partir de datos del Ministerio de Empleo y Seguridad Social. Servicio Público de Empleo Estatal (SEPE)

Fecha de actualización: 04/10/2016

CES de Extremadura INFORMA. CONTRATOS REGISTRADOS.

En Extremadura la cifra de contratos registrados en el mes de octubre de 2016 fue de 57.135, lo que supone una reducción de 6.345 contratos sobre el mes anterior (un 10,00% de variación intermensual) y una disminución de 1.615 contratos respecto al mes de octubre de 2015 (un -2,75% de variación interanual). En el conjunto de España la cifra de contratos registrados en este mes fue de 1.867.360, un -2,08% de variación intermensual (39.640 contratos menos) y un 6,06% de variación interanual (106.750 contratos más).

Prestaciones por desempleo Extremadura. Octubre 2016

| | Solicitudes de prestación por desempleo | | | | | | |
|----------------------------|---|----------------|--------------------------------|---------------------------------|----------------|------------------------------|-------------------------------|
| | oct-16 | sep-16 | VARIACIÓN ABS. INTERMENSUAL | VAR. RELATIVA INTERMENSUAL % | oct-15 | VARIACIÓN ABS. INTERANUAL | VAR. RELATIVA INTERANUAL % |
| Prestación contributiva | 8.514 | 8.512 | 2 | 0,02 | 9.340 | -828 | -8,87 |
| Subsidio | 11.330 | 10.920 | 410 | 3,75 | 12.975 | -2.055 | -15,84 |
| Renta Activa de Inserción | 1.353 | 1.414 | -61 | -4,31 | 1.559 | -145 | -9,30 |
| Programa activación empleo | 237 | 224 | 13 | 5,80 | 403 | -179 | 100,00 |
| Subsidio event. Agrarios | 2.355 | 2.200 | 155 | 7,05 | 2.574 | -374 | -14,53 |
| Extremadura | 23.789 | 23.270 | 519 | 2,23 | 26.851 | -3.581 | -13,34 |
| España | 676.727 | 609.845 | 66.882 | 10,97 | 724.496 | -114.651 | -15,82 |

| | Beneficiarios prestación por desempleo | | | | | | |
|----------------------------|--|------------------|--------------------------------|---------------------------------|------------------|------------------------------|-------------------------------|
| | oct-16 | sep-16 | VARIACIÓN ABS. INTERMENSUAL | VAR. RELATIVA INTERMENSUAL % | oct-15 | VARIACIÓN ABS. INTERANUAL | VAR. RELATIVA INTERANUAL % |
| Prestación contributiva | 17.872 | 17.191 | 681 | 3,96 | 19.536 | -2.345 | -12,00 |
| Subsidio | 38.905 | 38.254 | 651 | 1,70 | 40.551 | -2.297 | -5,66 |
| Renta Activa de Inserción | 7.331 | 7.269 | 62 | 0,85 | 8.197 | -928 | -11,32 |
| Programa activación empleo | 786 | 835 | -49 | -5,87 | 1.015 | -180 | -17,73 |
| Subsidio event. Agrarios | 15.322 | 15.413 | -91 | -0,59 | 16.268 | -855 | -5,26 |
| Extremadura | 80.216 | 78.962 | 1.254 | 1,59 | 85.567 | -6.605 | -7,72 |
| España | 1.923.089 | 1.904.689 | 18.400 | 0,97 | 2.141.698 | -237.009 | -11,07 |

Fuente: Elaboración propia a partir de datos del Servicio Público de Empleo Estatal (SEPE)

Fecha de actualización: 02/12/2016

CES de Extremadura INFORMA. PRESTACIONES POR DESEMPLEO.

En Extremadura la cifra de **Solicitudes de prestaciones por desempleo** en octubre de 2016 fue de 23.789 lo que supone 519 solicitudes más que en el mes anterior (un 2,23% de variación intermensual) y 3.581 menos que en octubre de 2015 (un 13,34% de variación interanual). En el conjunto de España la cifra de solicitudes fue de 676.727, un 10,97% más de variación intermensual (66.882) y un -15,82% más de variación interanual (114.651 solicitudes menos). En cuanto a los **Beneficiarios de prestaciones por desempleo** en Extremadura la cifra en octubre de 2016 fue de 80.216 lo que supone 1.254 beneficiarios más que en el mes anterior (un 1,59% de variación intermensual) y 6.605 beneficiarios menos que en el mismo mes del año anterior (un -7,72% de variación interanual). En el conjunto de España la cifra de beneficiarios fue de 1.923.089, un 0,97% más en la variación intermensual (18.400 personas) y un 11,07% menos de variación interanual (-237.009 beneficiarios).

Huelgas y cierres patronales. Datos acumulados Enero-Septiembre 2016

| | Valores Absolutos | Variaciones absolutas sobre igual período año anterior | % respecto igual período año anterior |
|------------------------|-------------------|--|---------------------------------------|
| Extremadura | | | |
| HUELGAS | 8 | -6 | -42,86 |
| PARTICIPANTES | 283 | -533 | -65,32 |
| JORNADAS NO TRABAJADAS | 888 | -5.003 | -84,93 |
| España | | | |
| HUELGAS | 466 | -21 | -4,31 |
| PARTICIPANTES | 106.681 | -26.327 | -19,79 |
| JORNADAS NO TRABAJADAS | 257.035 | -88.117 | -25,53 |

Fuente: Elaboración propia a partir de datos del Ministerio de Empleo y Seguridad Social

Fecha de actualización: 22/12/2016

| | HUELGAS | | PARTICIPANTES | | JORNADAS NO TRABAJADAS | |
|--------------------|------------|----------------------------|---------------|----------------------------|------------------------|----------------------------|
| | Septiembre | Acumulado Enero-Septiembre | Septiembre | Acumulado Enero-Septiembre | Septiembre | Acumulado Enero-Septiembre |
| EXTREMADURA | 1 | 8 | 2 | 283 | 3 | 888 |
| Badajoz | 1 | 7 | 2 | 140 | 3 | 501 |
| Cáceres | - | 4 | - | 143 | - | 387 |

Fuente: Elaboración propia a partir de datos del Ministerio de Empleo y Seguridad Social

Fecha de actualización: 22/12/2016

CES de Extremadura INFORMA. ESTADÍSTICA DE HUELGAS Y CIERRES PATRONALES

En Extremadura entre los meses de enero y septiembre de 2016 se desarrollaron 8 huelgas, que afectaron a 283 personas trabajadoras (un 65,32% menos que en el mismo periodo de 2015) y supusieron un total de 888 jornadas no trabajadas (un 84,93% menos que en el mismo periodo del año anterior). En España, la cifra de huelgas acumuladas fue de 466 en este periodo de 2016, lo que supone un 4,31% menos respecto al mismo periodo de 2015 (-21huelgas).

Mediación, Arbitraje y Conciliación Extremadura. Enero-Septiembre 2016

| Conciliaciones Individuales según motivación | | |
|--|-----------------|----------------------------------|
| | 2016 septiembre | 2016 acumulado enero- septiembre |
| Despidos | 158 | 1.787 |
| Reclamaciones de cantidad | 99 | 1.539 |
| Sanciones y causas varias | 43 | 496 |
| Total Extremadura | 300 | 3.822 |
| Total España | 29.478 | 299.038 |

Fuente: Elaboración propia a partir de datos del Ministerio de Empleo y Seguridad Social

Fecha de actualización: 22/12/2016

CES de Extremadura INFORMA. ESTADÍSTICA DE MEDIACIÓN, ARBITRAJE Y CONCILIACIÓN.

En Extremadura las conciliaciones individuales acumuladas a mes de septiembre de 2016 fueron 3.822. De estas conciliaciones individuales correspondieron a despidos 1.787, a reclamaciones de cantidad correspondieron 1.539 y a sanciones y causas varias 496. En España, la cifra de conciliaciones individuales acumuladas en este mes de septiembre de 2016 fue de 299.038.

*Cooperativas y Sociedades laborales
inscritas en la Seguridad Social.
Extremadura. Trimestre III- 2016.*

| COOPERATIVAS Y SOCIEDADES LABORALES INSCRITAS EN LA SEGURIDAD SOCIAL | | | | | |
|--|---------------|----------------|---------------|---------------|---------------|
| | III TRIM 2016 | Variaciones | | | |
| | | Trim. Anterior | | Año anterior | |
| | | Var. Absoluta | Var. Relativa | Var. Absoluta | Var. Relativa |
| SOCIEDADES COOPERATIVAS | 625 | 20 | 3,31 | 0 | 0,00 |
| SOCIEDADES LABORALES | 277 | -2 | -0,72 | -8 | -2,81 |
| EXTREMADURA | 902 | 18 | 2,04 | -8 | -0,88 |
| ESPAÑA | 30.638 | -10 | -0,03 | -39 | -0,13 |
| EMPLEO | | | | | |
| SOCIEDADES COOPERATIVAS | 6.324 | -1.357 | -17,67 | 213 | 3,49 |
| SOCIEDADES LABORALES | 1.424 | -114 | -7,41 | -36 | -2,47 |
| EXTREMADURA | 7.748 | -1.471 | -15,96 | 177 | 2,34 |
| ESPAÑA | 354.472 | 5.878 | 1,69 | 12.591 | 3,68 |

Fuente: Elaboración propia a partir de datos del Ministerio de Empleo y Seguridad Social

Fecha de actualización: 28/10/2016

CES de Extremadura INFORMA. SOCIEDADES COOPERATIVAS Y SOCIEDADES LABORALES INSCRITAS EN LA SEGURIDAD SOCIAL.

En Extremadura las sociedades cooperativas y sociedades laborales inscritas en la seguridad social en el tercer trimestre de 2016 fueron 902, representando una reducción del 0,70% respecto al mismo periodo en 2015 (-8 sociedades). En el conjunto de España la cifra total de sociedades fue de 30.638 sociedades, un 0,13% menos que en 2015. El empleo generado por las mismas en nuestra comunidad fue de 7.748 personas, con una variación interanual negativa del 2,34% (-177 personas) mientras que en España el empleo generado por las sociedades cooperativas y laborales alcanzó a 354.472 personas, un 3,68% más que en 2015 (+12.591 personas).

**Accidentes de Trabajo y Enfermedades
Profesionales.
Extremadura. Enero-Octubre 2016**

| Accidentes de Trabajo con baja | | | | | |
|-------------------------------------|--------------|-----------------|-----------------|---------------|---------------|
| | | ener- oct. 2016 | ener- oct. 2015 | Var. Absoluta | Var. Relativa |
| En Jornada por GRAVEDAD | Leves | 8.090 | 8.064 | 26 | 0,32 |
| | Graves | 129 | 150 | -21 | -14,00 |
| | Mortales | 8 | 11 | -3 | 100,00 |
| En Jornada por SECTORES | Agrario | 1.921 | 1.866 | 55 | 8,55 |
| | Industria | 1.225 | 1.198 | 27 | 2,25 |
| | Construcción | 818 | 861 | -43 | -4,99 |
| | Servicios | 4.263 | 4.300 | -37 | -0,86 |
| IN ITINERE | Total | 676 | 643 | 33 | 5,13 |
| TOTAL en jornada Extremadura | | 8.227 | 8.225 | 2 | 0,02 |
| TOTAL en jornada España | | 401.918 | 375.390 | 26.528 | 7,07 |

Fuente: Elaboración propia a partir de datos del Ministerio de Empleo y Seguridad Social

Fecha de actualización: 15/12/2016

CES de Extremadura INFORMA. ESTADÍSTICA DE ACCIDENTES DE TRABAJO Y ENFERMEDADES PROFESIONALES.

En Extremadura los accidentes de trabajo en jornada a mes de octubre de 2016 fueron 8.227, representando un aumento del 0,02% respecto al mismo periodo en 2015 (2). En España, los accidentes de trabajo en jornada fueron un total de 401.918, sumando 26.528 accidentes más que en el mismo periodo de 2015, lo que representa un aumento del 7,07%.

ACTUALIDAD SOCIAL

INFORMACIÓN SOBRE:

- * Padrón municipal
- * Movimiento natural de población
- * Migraciones
- * Compraventa de viviendas
- * Hipotecas
- * Prestaciones sociales
- * Dependencia
- * Presupuestos familiares
- * Condiciones de vida

Evolución de la población. Extremadura 2015-2016

| | 2016 | | | 2015 | | | Var. % 2016-2015 |
|-------------------------------|-------------|------------|------------|-------------|------------|------------|------------------|
| | Ambos sexos | Hombres | Mujeres | Ambos sexos | Hombres | Mujeres | |
| TOTAL ESPAÑA | 46.524.943 | 22.829.325 | 23.695.618 | 46.624.382 | 22.890.383 | 23.733.999 | -0,21 |
| EXTREMADURA | 1.086.645 | 538.751 | 547.894 | 1.092.997 | 542.078 | 550.919 | -0,58 |
| Badajoz | 683.688 | 338.751 | 344.937 | 686.730 | 340.376 | 346.354 | -0,44 |
| Cáceres | 402.957 | 200.000 | 202.957 | 406.267 | 201.702 | 204.565 | -0,81 |
| RESIDENTES ESPAÑOLES | | | | | | | |
| TOTAL ESPAÑA | 41.923.671 | 20.495.242 | 21.428.429 | 41.894.738 | 20.480.756 | 21.413.982 | 0,07 |
| EXTREMADURA | 1.053.277 | 522.002 | 531.275 | 1.058.660 | 524.685 | 533.975 | -0,51 |
| Badajoz | 663.795 | 328.921 | 334.874 | 666.405 | 330.181 | 336.224 | -0,39 |
| Cáceres | 389.482 | 193.081 | 196.401 | 392.255 | 194.504 | 197.751 | -0,71 |
| RESIDENTES EXTRANJEROS | | | | | | | |
| TOTAL ESPAÑA | 4.601.272 | 2.334.083 | 2.267.189 | 4.729.644 | 2.409.627 | 2.320.017 | -2,71 |
| EXTREMADURA | 33.368 | 16.749 | 16.619 | 34.337 | 17.393 | 16.944 | -2,82 |
| Badajoz | 19.893 | 9.830 | 10.063 | 20.325 | 10.195 | 10.130 | -2,13 |
| Cáceres | 13.475 | 6.919 | 6.556 | 14.012 | 7.198 | 6.814 | -3,83 |

Fuente: Elaboración propia a partir de datos del INE. Padrón municipal de habitantes 2015 y 2016

Fecha de actualización: 28/04/2016

CES Extremadura INFORMA. PADRÓN DE HABITANTES

El total de personas inscritas en el Padrón Continuo en Extremadura a 1 de enero de 2016, con datos provisionales, es de 1.086.645 habitantes (46.524.943 habitantes en España), lo que supone una disminución del 0,58% y del 0,21% en España. De este total, 33.368 personas son extranjeras y 4.601.272 en el caso de España, lo que representa el 3,07% y el 9,89% del total de inscritos respectivamente.

Movimiento Natural de población. Nacimientos. 2015 definitivo

Tasa de variación anual del número de nacimientos 2015 (%)

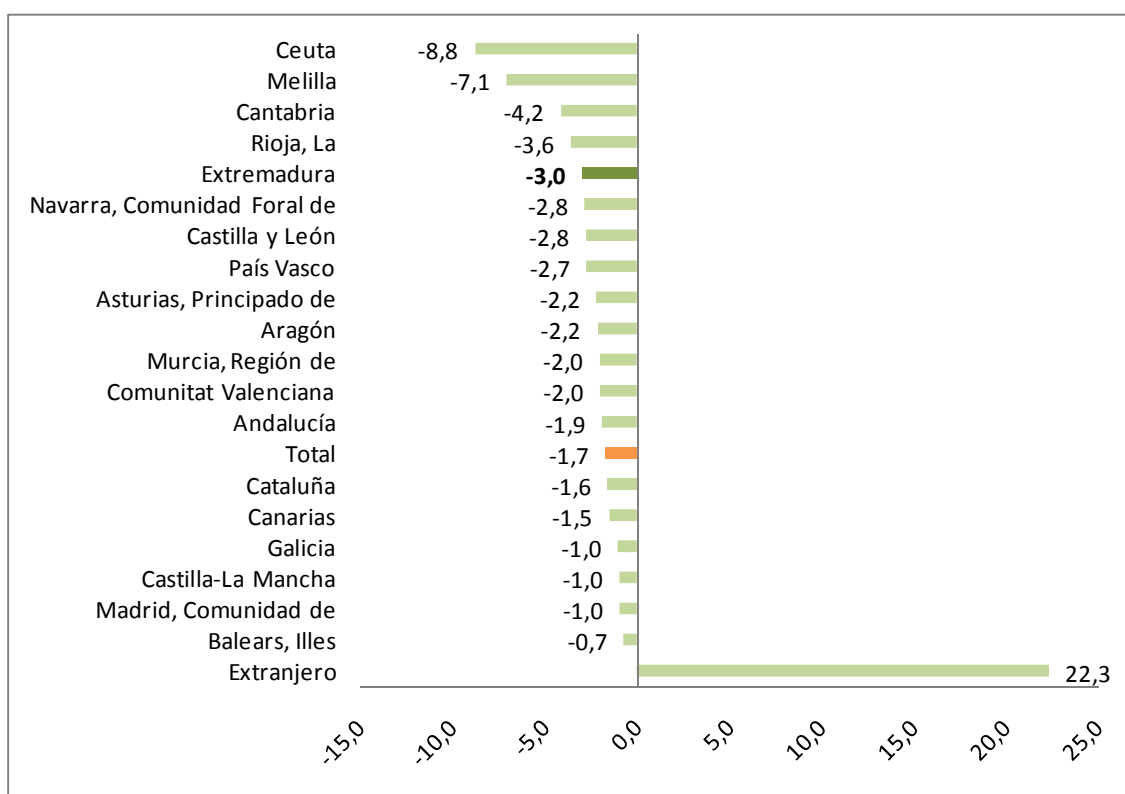

Fuente: Elaboración propia a partir de datos del INE. Movimientos Natural de Población. 2015 Datos definitivos

Fecha de actualización: 13/12/2016

CES Extremadura INFORMA. MOVIMIENTO NATURAL DE POBLACIÓN. NACIMIENTOS

Según datos definitivos, en 2015 nacieron en Extremadura, un total de 8.895 niños, es decir, 272 menos que en el mismo periodo del año anterior (un 3,0% menos). Los mayores descensos se dieron en las ciudades autónomas de Ceuta (-8,8%) y Melilla (-7,1%) y en las comunidades de Cantabria (-4,2%) y La Rioja (-3,6%).

Movimiento Natural de población. Defunciones. 2015 definitivo

Tasa de variación de defunciones. 2015 (%)

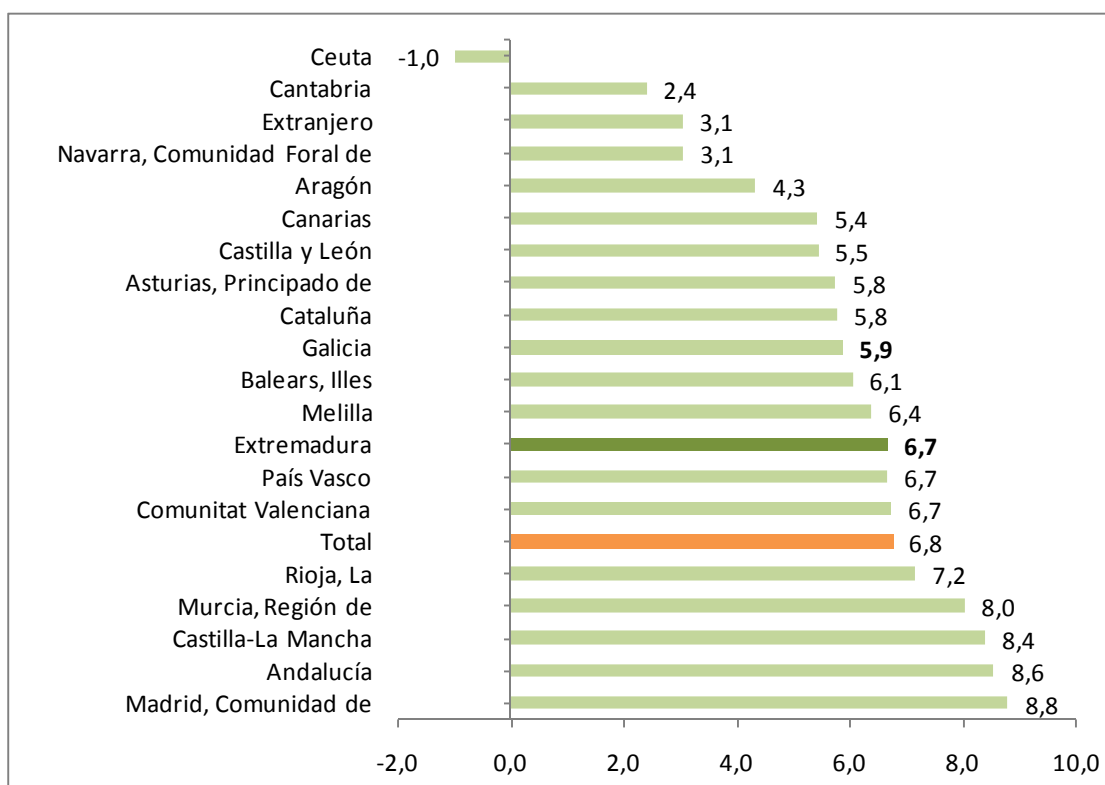

Fuente: Elaboración propia a partir de datos del INE. Movimientos Natural de Población

Fecha de actualización: 13/12/2016

CES Extremadura INFORMA. MOVIMIENTO NATURAL DE POBLACIÓN. DEFUNCIONES

En 2015, con datos definitivos, fallecieron en Extremadura 11.519 personas, lo que supuso un 6,7% más que en el mismo periodo del año anterior. El número de defunciones aumentó en todas las Comunidades, salvo en la Ciudad Autónoma de Ceuta (-1,0%).

Movimiento Natural de población. Saldo vegetativo. 2015 definitivo

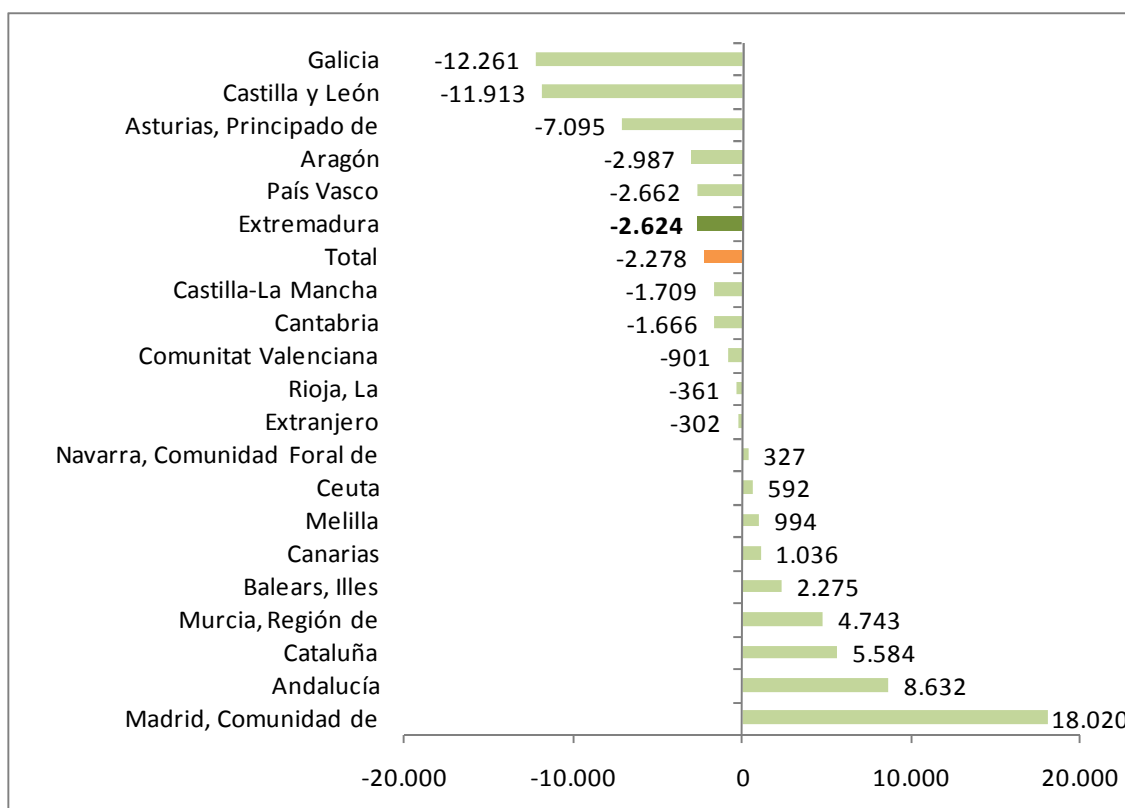

Fuente: INE. Movimientos Natural de Población. 2015 Datos definitivos

Fecha de actualización: 13/12/2016

CES Extremadura INFORMA. MOVIMIENTO NATURAL DE POBLACIÓN. SALDO VEGETATIVO

El saldo vegetativo (nacimientos menos defunciones) fue negativo en la mayor parte de las Comunidades Autónomas, entre ellas Extremadura. Todas ellas ya presentaban saldo negativo en el mismo periodo de 2014, salvo la Comunidad Foral de Navarra. Las tres comunidades con saldo vegetativo menor fueron Galicia (-12.261), Castilla y León (-11.913) y Principado de Asturias (-7.095) y las que registraron el saldo vegetativo mayor fueron Comunidad de Madrid (18.020), Andalucía (8.632) y Cataluña (5.584)

***Movimiento Natural de población.
Saldo migratorio con las Comunidades.
Extremadura. 2015 definitivo***

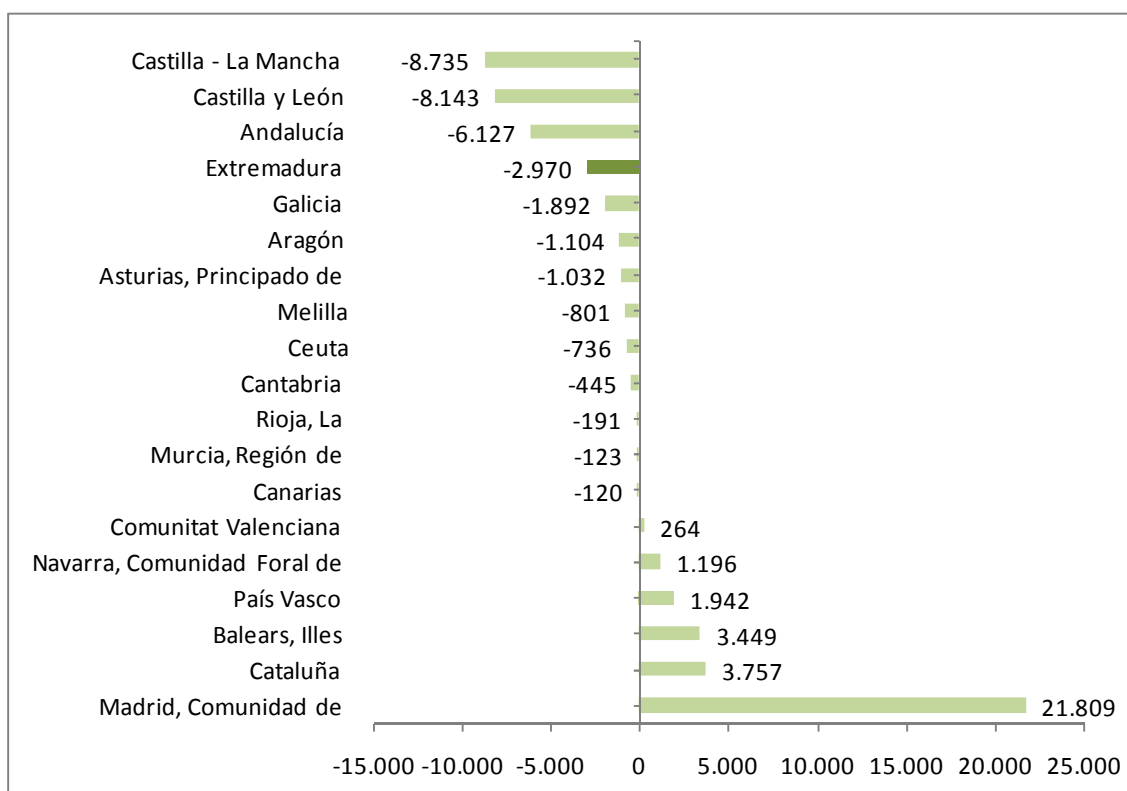

Fuente: Elaboración propia a partir de datos del INE. Movimientos Natural de Población. *Datos provisionales

Fecha de actualización: 16/15/2016

CES Extremadura INFORMA. ESTADÍSTICA DE MIGRACIONES. SALDO MIGRATORIO CON LAS COMUNIDADES AUTÓNOMAS

En 2015, las Comunidades Autónomas de Madrid, Cataluña, e Islas Baleares presentaron los saldos migratorios positivos más elevados entre Comunidades Autónomas. En el extremo opuesto, Castilla-La Mancha, Castilla y León, Andalucía y Extremadura presentaron los saldos migratorios negativos más importantes.

***Estadística de Migraciones.
Saldo migratorio con el extranjero.
Extremadura. 2015 definitivos***

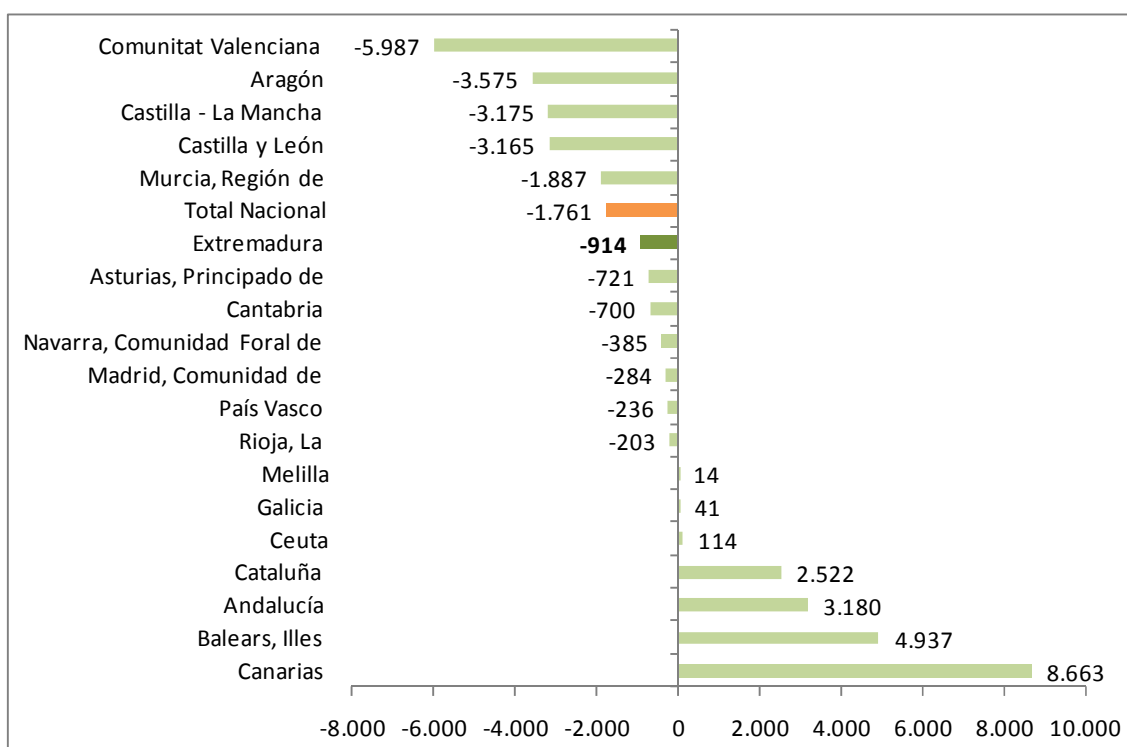

Fuente: Elaboración propia a partir de datos del INE. Estadística de Migraciones

Fecha de actualización: 16/12/2016

CES Extremadura INFORMA. MOVIMIENTO NATURAL DE POBLACIÓN. SALDO MIGRATORIO CON EL EXTRANJERO

Comunidad de Canarias, Islas Baleares, Andalucía, Cataluña, Galicia y las ciudades autónomas de Ceuta y Melilla presentaron un saldo migratorio positivo, en valores absolutos, durante 2015. Por su parte, los saldos migratorios negativos más importantes se dieron en las Comunidades de Valencia, Aragón y Castilla la Mancha. Extremadura tuvo un saldo negativo por valor de 914 personas.

Precio medio por m² de vivienda libre. Extremadura. III trimestre 2016

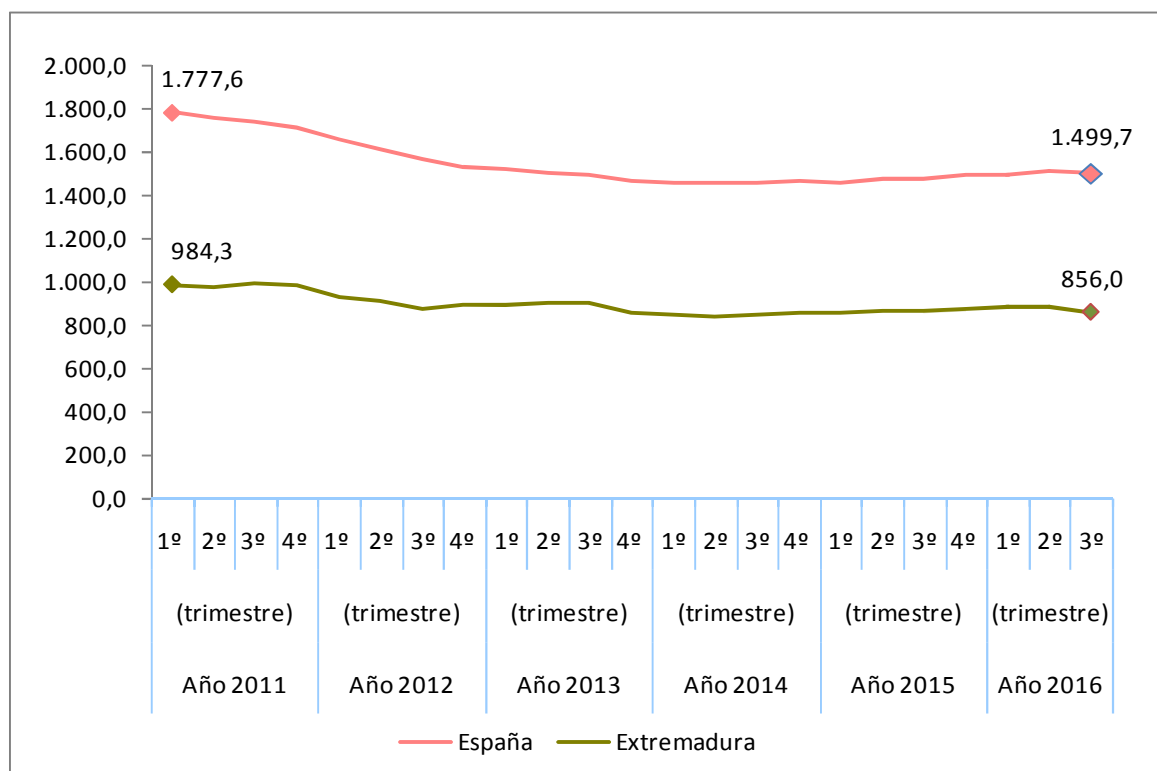

Fuente: Elaboración propia a partir de datos del Ministerio de Fomento

Fecha actualización: 25/11/2016

CES Extremadura Informa. PRECIO MEDIO POR METROS CUADRADO DE VIVIENDA LIBRE.

- El precio medio del metro cuadrado de la vivienda libre se situó en 856,0 euros en Extremadura en el tercer trimestre de 2016.
- En España fueron 1.497,7 euros por metro cuadrado.

Transmisión de Derechos de la Propiedad. Venta vivienda libre y protegida. Extremadura. Octubre 2016

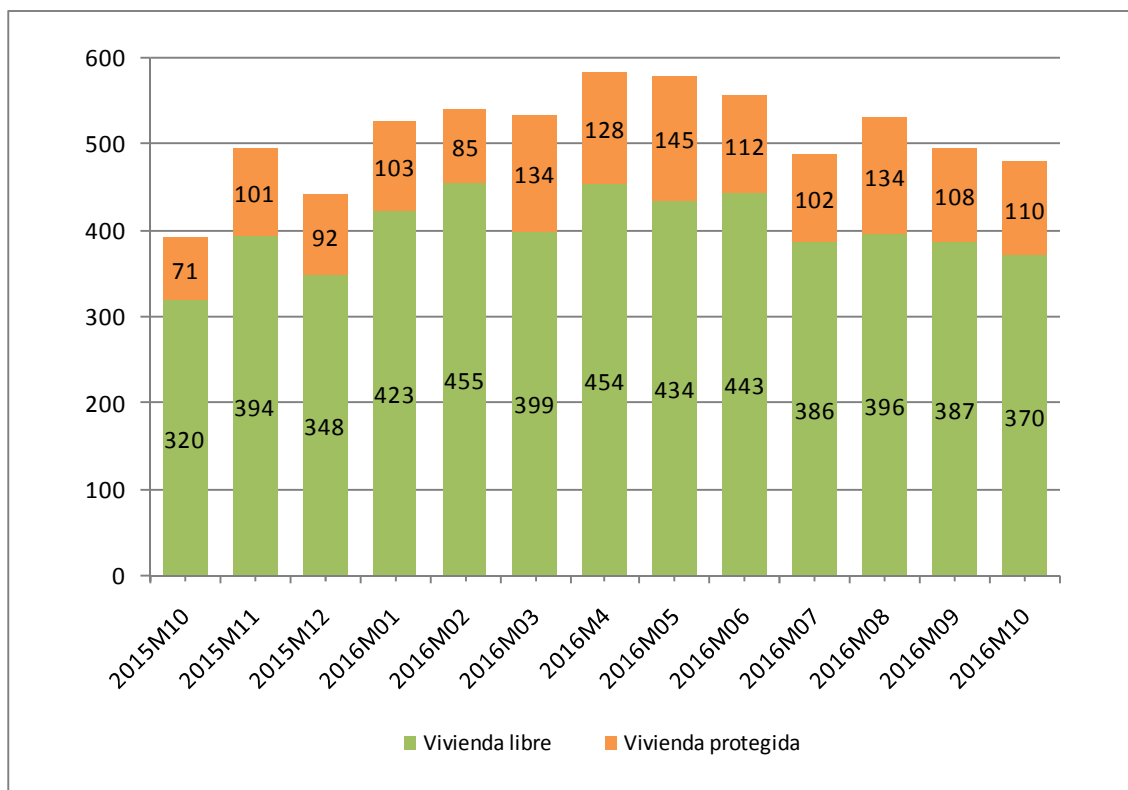

Fuente: Elaboración propia a partir de datos del INE

Fecha de actualización: 14/12/2016

CES Extremadura Informa. TRANSMISIÓN DE DERECHOS DE LA PROPIEDAD.

En el mes de octubre de 2016 se produjeron en Extremadura 480 compraventas de viviendas, de las que 110 eran viviendas protegidas y 370 viviendas libres.

Transmisión de Derechos de la Propiedad. Venta de vivienda nueva y usada. Extremadura. Octubre 2016

Número de compraventa de viviendas nuevas y usadas registradas en Extremadura

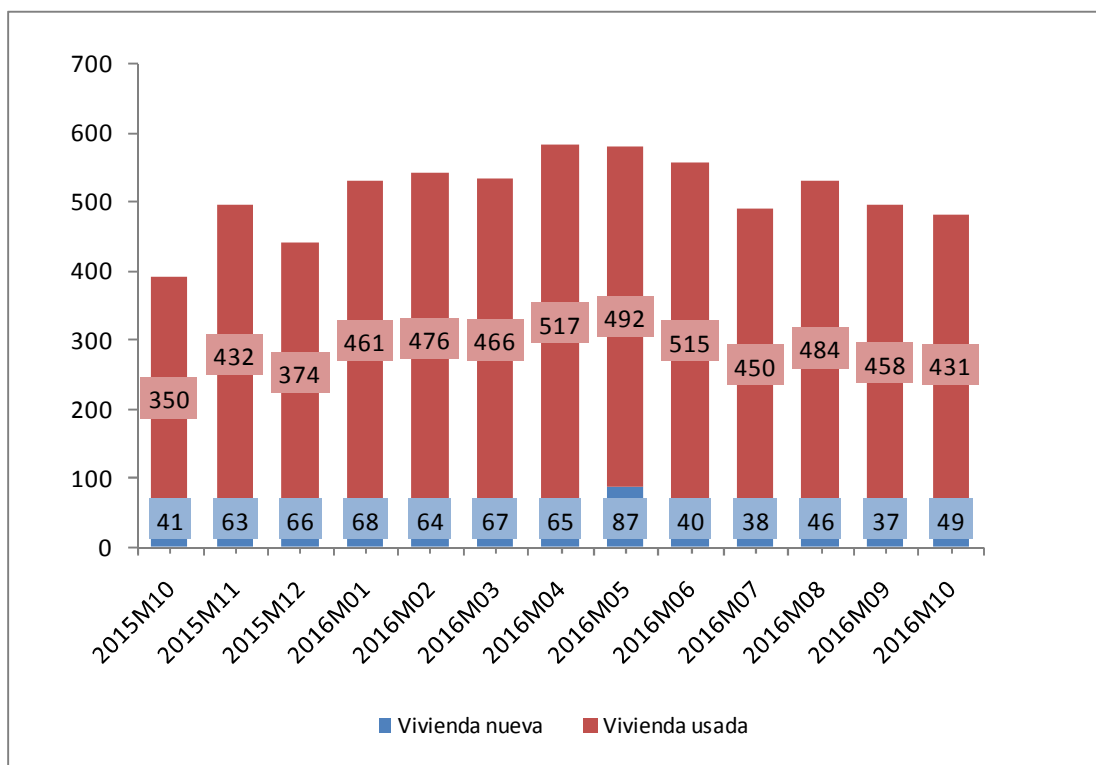

Fuente: Elaboración propia a partir de datos del INE

Fecha de actualización: 14/12/2016

CES Extremadura INFORMA. TRANSMISIÓN DE DERECHOS DE LA PROPIEDAD

En Extremadura, en el mes de octubre de 2016 se produjeron 480 compraventa de viviendas, de las que 49 eran viviendas nuevas y 431 eran viviendas usadas.

Hipotecas sobre viviendas. Octubre 2016

Variación interanual (%) Número de hipotecas sobre viviendas Extremadura-España

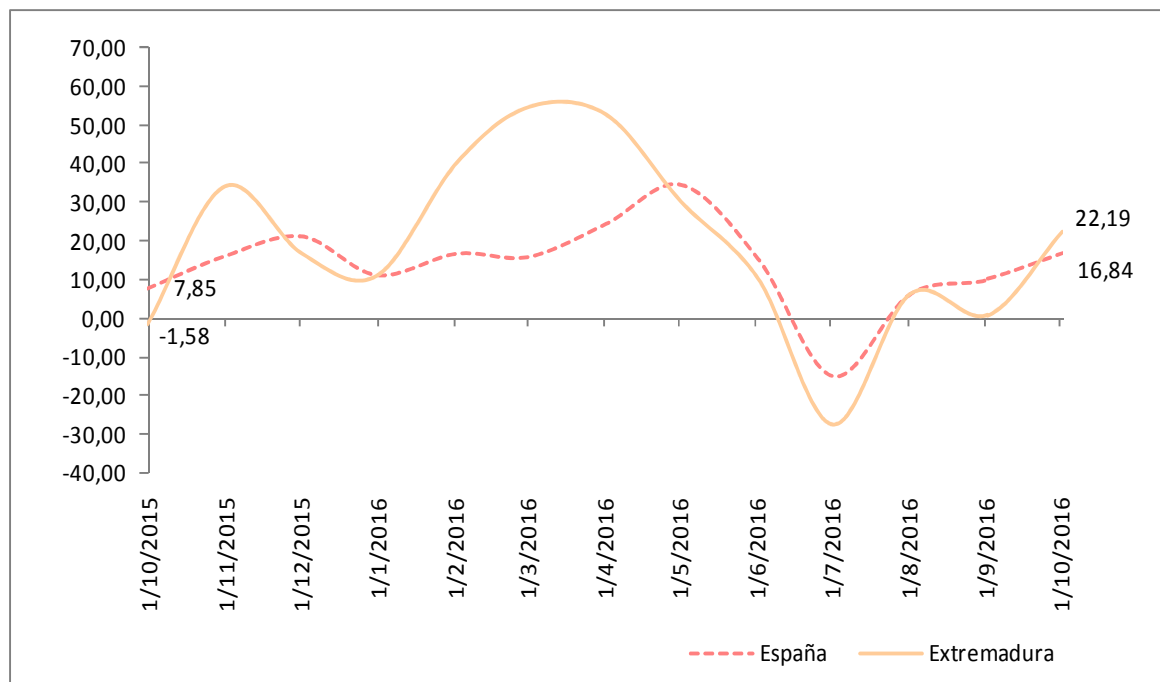

Fuente: Elaboración propia a partir de los datos del INE. Los datos son provisionales desde enero de 2016

Fecha de actualización: 22/12/2016

CES Extremadura INFORMA. ESTADÍSTICA DE HIPOTECAS.

- La variación interanual en el número de hipotecas sobre viviendas en Extremadura en el mes de octubre fue de un 22,19%.
- En España esta variación fue de 16,84%.

Estadísticas sobre ejecuciones hipotecarias (III trimestre 2016)

Tasa de ejecución hipotecaria de viviendas en el tercer trimestre de 2016 sobre el total de hipotecas constituidas de 2003 a 2015 (%)

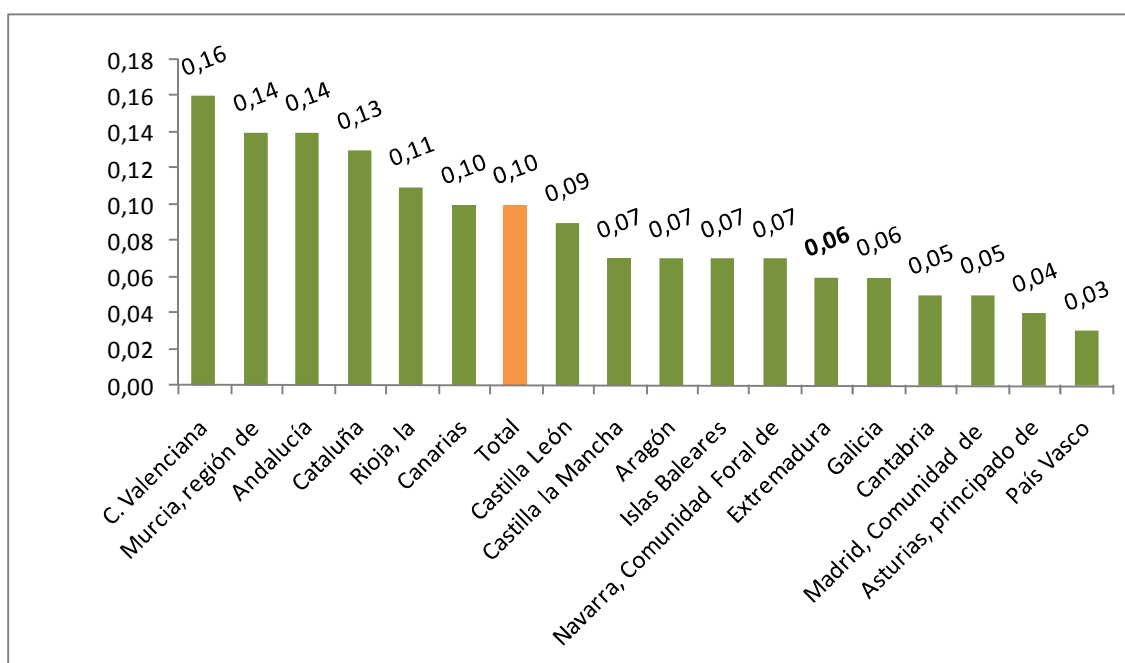

Fuente: Elaboración propia a partir de datos del INE

Fecha de actualización: 02/12/2016

CES Extremadura INFORMA. ESTADÍSTICA SOBRE EJECUCIONES HIPOTECARIAS.

- El 0,06% de las hipotecas constituidas sobre viviendas en Extremadura en el periodo 2003-2015 han iniciado una ejecución hipotecaria en el tercer trimestre de 2016. En España fue de 0,10%.
- La Comunidad Valenciana (0,16%), la región de Murcia (0,14%), y Andalucía (0,14%) y registran los valores más altos.
- Por otro lado, Comunidad de Madrid (0,05%), Principado de Asturias (0,04%) y País Vasco (0,03%) presentan los valores más bajos.

Pensiones contributivas Diciembre 2016

Importe medio pensiones contributivas de jubilación (Extremadura y España)

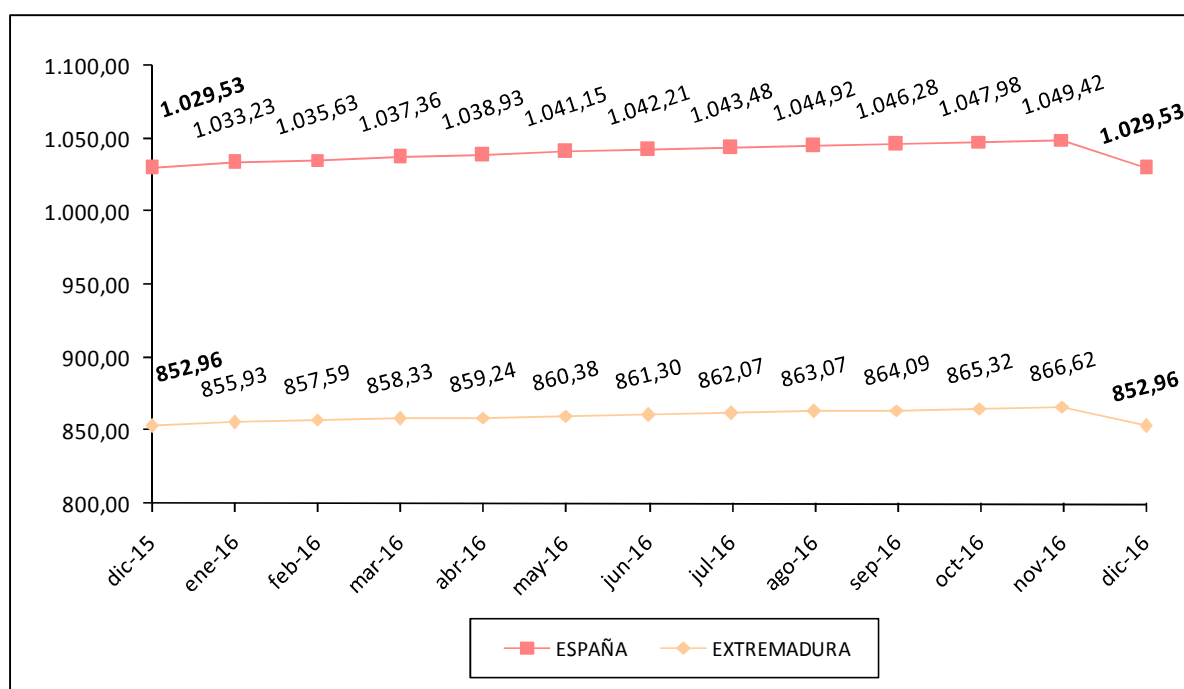

Fuente: Elaboración propia a partir de datos del Ministerio de Empleo y Seguridad Social.

Fecha de actualización: 22/12/2016

CES Extremadura Informa. PENSIONES CONTRIBUTIVAS.

- La *cuantía media de la pensión de jubilación* alcanzó en Extremadura los 852,96 euros.
- En España, esta pensión llegó a los 1.029,53 euros.

Pensiones no contributivas de jubilación. Noviembre 2016

Importe medio pensiones no contributivas de jubilación (Extremadura y España)

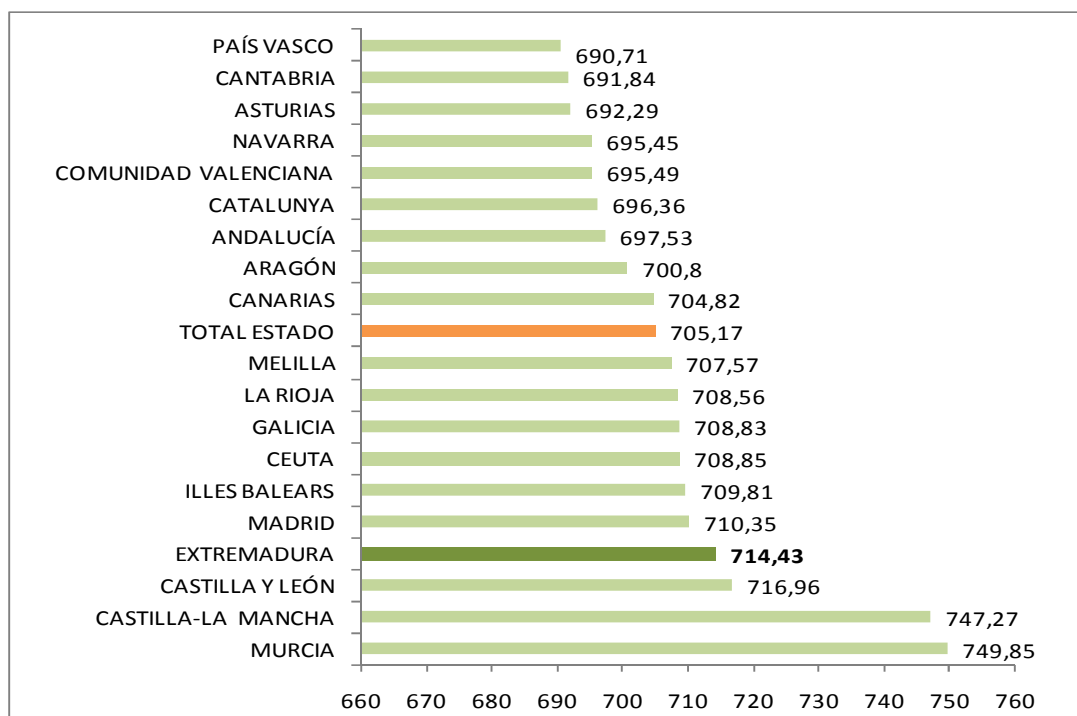

Fuente: Elaboración propia a partir de datos del Ministerio de Sanidad, Servicios Sociales e Igualdad. Instituto de Mayores y Servicios Sociales (IMSERSO)

Nota: Junto a la mensualidad se abona una paga extra

Fecha de actualización: 15/12/2016

CES de Extremadura INFORMA. PENSIONES NO CONTRIBUTIVAS DE JUBILACIÓN

- En el mes de noviembre había en Extremadura 8.093 PNC's de jubilación, lo que supuso el 3,17% del total de España.
- El importe medio de las PNC's de jubilación fue de 714,43 euros en Extremadura y de 705,17 euros en España.

Sistema para la Autonomía y Atención a la Dependencia. 30 noviembre 2016

Porcentaje de personas beneficiarias con prestación en relación a la población de las Comunidades Autónoma

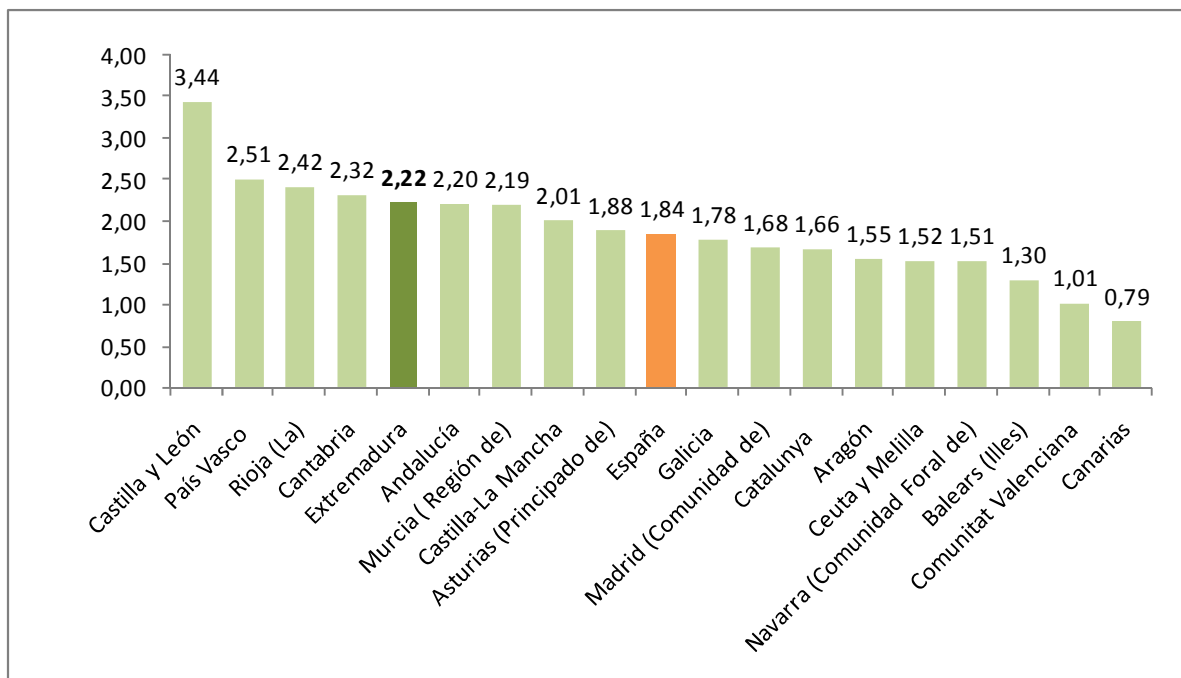

Fuente: Elaboración propia a partir de datos del Ministerio de Sanidad, Servicios Sociales e Igualdad. SAAD

Fecha actualización: 22/12/2016

CES Extremadura INFORMA. DEPENDENCIA. PERSONAS BENEFICIARIAS

A 30 de noviembre de 2016, hay en Extremadura un total de 24.309 personas beneficiarias con prestación (un 2,22% de la población). En la media española suman un total de 859.053 personas (un 1,84% de la población).

Sistema para la Autonomía y Atención a la Dependencia. Solicitudes.
30 de noviembre de 2016

Porcentaje de solicitudes registradas en relación a la población de las Comunidades Autónomas

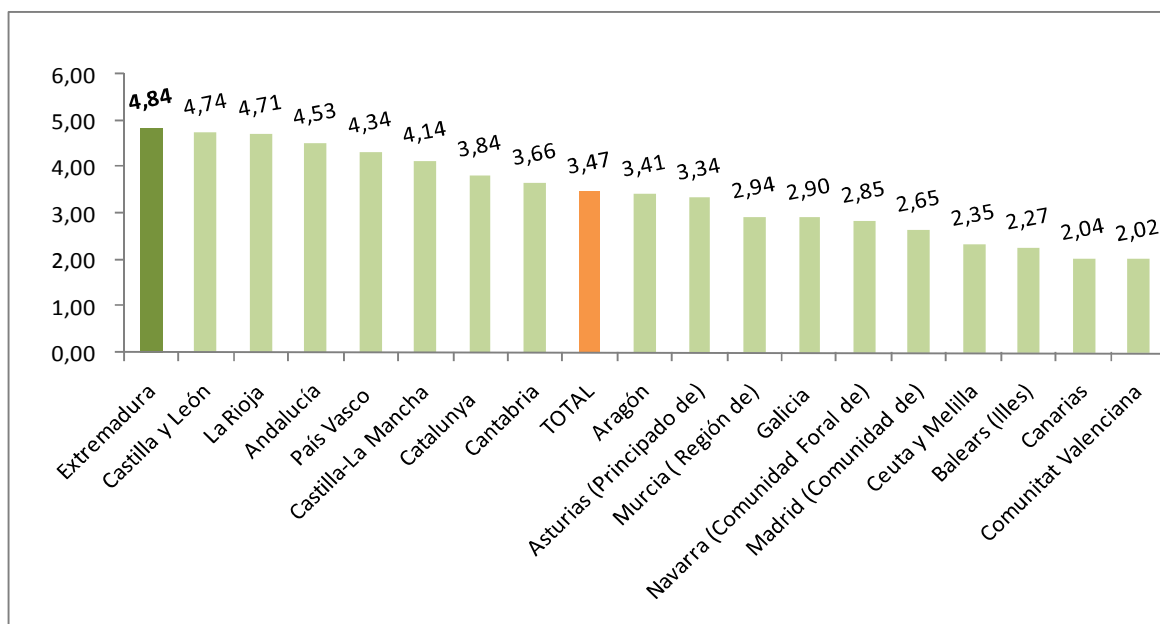

Fuente: Elaboración propia a partir de datos del Ministerio de Sanidad, Servicios Sociales e Igualdad. SAAD

Fecha actualización: 22/12/2016

CES Extremadura INFORMA. DEPENDENCIA. SOLICITUDES REGISTRADAS

A 30 de noviembre de 2016, hay en Extremadura un total de 52.925 solicitudes registradas encontrándose por encima de la media española en cuanto a solicitudes en relación a la población (un 4,84% de la población en Extremadura y un 3,47% en la media española).

Encuesta de Presupuestos Familiares. Gasto medio por hogar. Extremadura 2007-2015

Distribución porcentual por grupos de gasto del gasto medio del hogar 2007-2015

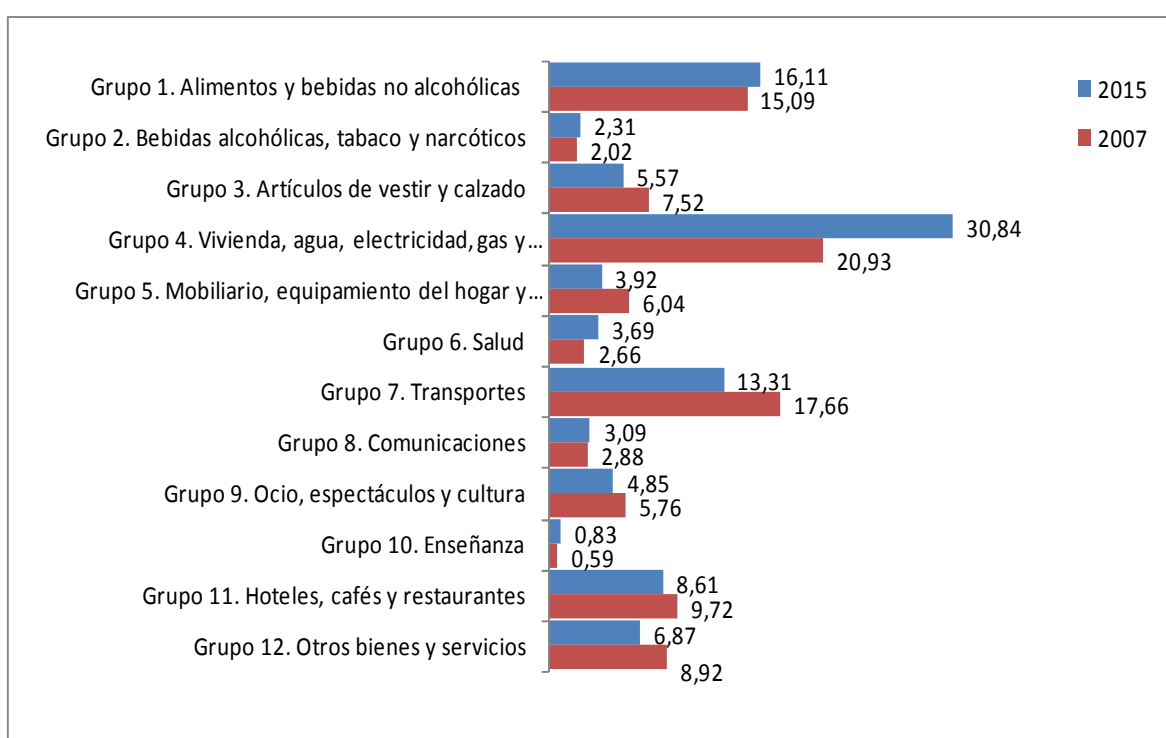

Fuente: Elaboración propia a partir de datos del INE. Encuesta de Presupuestos Familiares (EPH)

Fecha de actualización: 20/06/2015

CES Extremadura INFORMA. ENCUESTA DE PRESUPUESTOS FAMILIARES. GASTO MEDIO POR HOGAR

En el análisis por grupos de gasto, los hogares de Extremadura destinan el 30,84% de su presupuesto a gastos relacionados con la vivienda (este grupo incluye alquileres reales, gastos corrientes de agua, electricidad, gas, comunidad, reparaciones, calefacción, así como un alquiler estimado en aquellos casos en los que el hogar es propietario de la vivienda o disfruta en régimen de cesión), y el 16,11% a alimentos. Si se compara con la distribución del gasto en 2007 se observa que el gasto en vivienda suponía el 20,93% y el gasto en alimentos 15,09%.

Encuesta de Condiciones de Vida. Ingresos medios. Extremadura 2015

Ingresos por personas en Extremadura y España,
2000-2015 (años de realización de la encuesta)

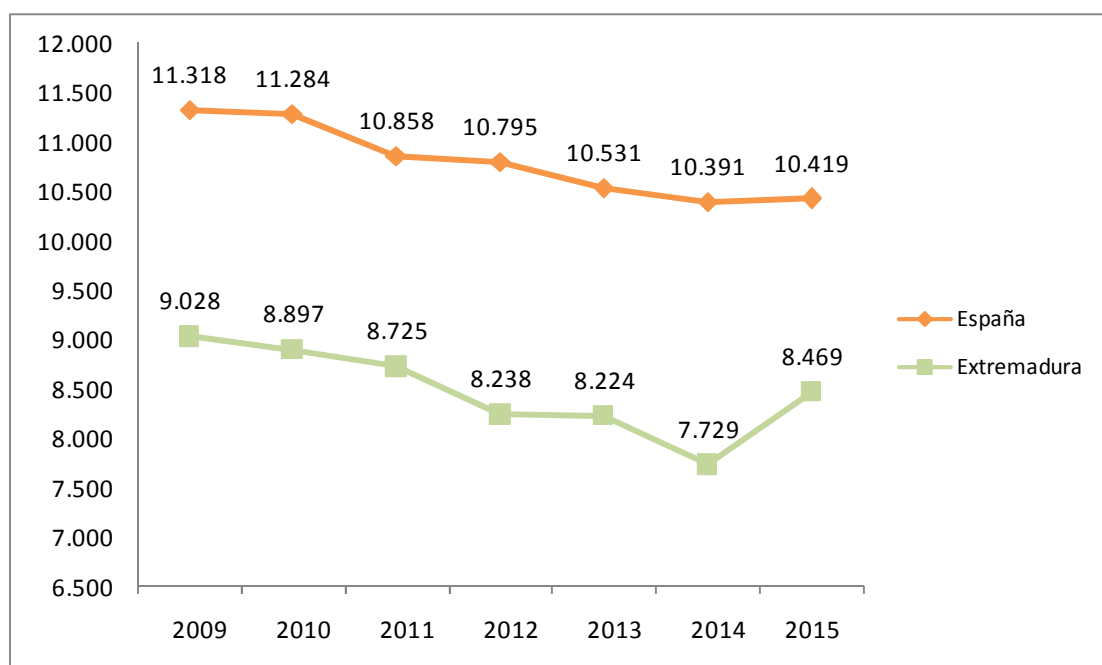

Fuente: Elaboración propia a partir de datos del INE. Encuesta de Condiciones de Vida

Fecha de actualización: 24/05/2016

CES Extremadura INFORMA. ENCUESTA DE CONDICIONES DE VIDA. INGRESOS POR PERSONA

En Extremadura, los **ingresos medios por persona**, muestran una evolución negativa desde el año 2009 pero que en este último año parecen haberse recuperado, pasando de los 9.028 euros del inicio del periodo hasta los 8.469 euros de ingresos medios (correspondientes a 2014).

Encuesta de Condiciones de Vida. Riesgo de pobreza. Extremadura 2015

Porcentaje de población en riesgo de pobreza en Extremadura y España, 2009-2014 (años de realización de la encuesta)

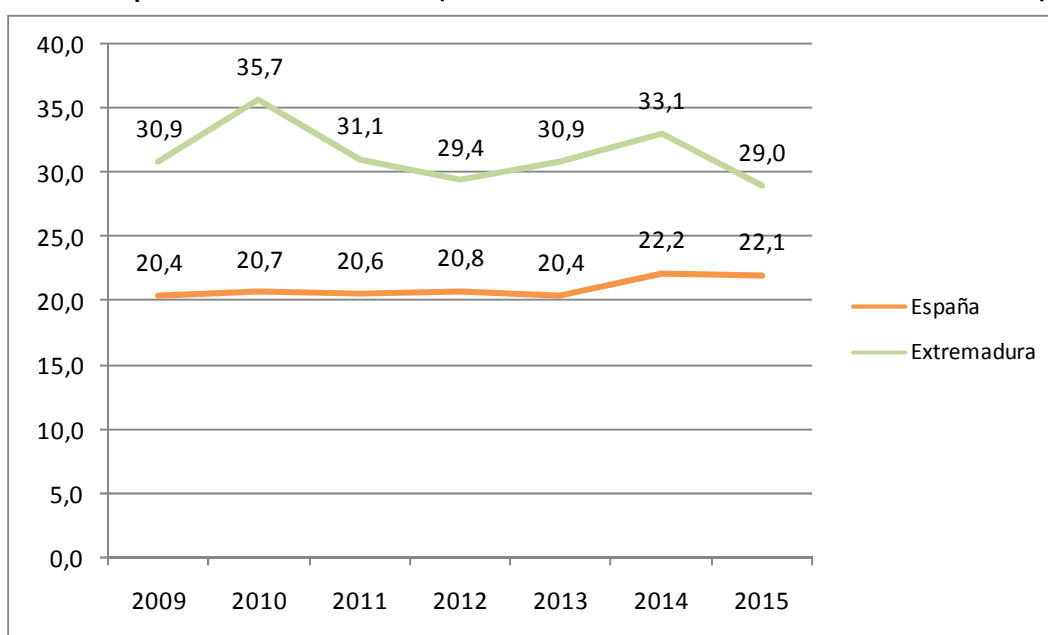

Fuente: Elaboración propia a partir de datos del INE. Encuesta de Condiciones de Vida

Fecha de actualización: 24/05/2016

CES Extremadura INFORMA. ENCUESTA DE CONDICIONES DE VIDA. RIESGO DE POBREZA

El porcentaje de población por debajo del umbral de riesgo de pobreza se redujo respecto al año anterior, tanto en España como en Extremadura. La población en riesgo de pobreza es un indicador relativo que mide la desigualdad. No mide pobreza absoluta, sino cuántas personas tienen ingresos bajos en relación al conjunto de la población. Así, el 22,1% de la población residente en España estaba por debajo del umbral de la pobreza, frente al 22,2% registrado el año anterior. En Extremadura este porcentaje fue de 29% frente al 33,1% del año anterior.



Consejo
Económico y
Social de
Extremadura

NORMAS DE INTERÉS PUBLICADAS



DIARIO OFICIAL DE EXTREMADURA

NORMAS DE INTERÉS PUBLICADAS. DICIEMBRE 2016

Corredores Ecológicos y de Biodiversidad.- Decreto 190/2016, de 29 de noviembre, por el que se declara el Corredor Ecocultural "Camino de Trevejo a Jálama".

D.O.E. nº 233. 5 de diciembre de 2016.

<http://doe.gobex.es/pdfs/doe/2016/2330o/16040217.pdf>

Comisión de Condiciones de Trabajo y Salud Laboral.- Decreto 191/2016, de 29 de noviembre, por el que se crea la Comisión Regional de Seguridad y Salud en el Trabajo de Extremadura.

D.O.E. nº 233. 5 de diciembre de 2016.

<http://doe.gobex.es/pdfs/doe/2016/2330o/16040218.pdf>

Fomento del empleo.- Decreto 192/2016, de 29 de noviembre, por el que se regulan los incentivos destinados a favorecer la contratación de personas con discapacidad en el mercado ordinario de trabajo.

D.O.E. nº 233. 5 de diciembre de 2016.

<http://doe.gobex.es/pdfs/doe/2016/2330o/16040219.pdf>

Eficiencia energética.- Decreto 188/2016, de 29 de noviembre, por el que se establecen las bases reguladoras para el régimen de concesión de subvenciones para actuaciones de ahorro y eficiencia energética en Extremadura.

D.O.E. nº 235. 9 de diciembre de 2016.

<http://doe.gobex.es/pdfs/doe/2016/2350o/16040215.pdf>

Expropiaciones forzosas.- Decreto 196/2016, de 7 de diciembre, por el que se declara la urgente ocupación por la Excm. Diputación Provincial de Cáceres, de los bienes y derechos necesarios en el expediente de expropiación forzosa tramitado para la ejecución de la obra denominada "CC-17.1 Almaraz Casatejada (Cáceres)".

D.O.E. nº 237. 13 de diciembre de 2016.

<http://doe.gobex.es/pdfs/doe/2016/2370o/16040224.pdf>

Medidas tributarias, patrimoniales, financieras y administrativas.- Ley 8/2016, de 12 de diciembre, de medidas tributarias, patrimoniales, financieras y administrativas de la Comunidad Autónoma de Extremadura.

D.O.E. nº 238. 14 de diciembre de 2016

<http://doe.gobex.es/pdfs/doe/2016/2380o/16010008.pdf>

Función pública.- Ley 9/2016, de 12 de diciembre, de modificación de la Ley 13/2015, de 8 de abril, de Función Pública de Extremadura.

D.O.E. nº 238. 14 de diciembre de 2016

<http://doe.gobex.es/pdfs/doe/2016/2380o/16010009.pdf>

Cronista Oficial.- Ley 10/2016, de 12 de diciembre, de modificación de la Ley 9/2015, de 31 de marzo, por la que se regula la figura y funciones de los Cronistas Oficiales de Extremadura.

D.O.E. nº 238. 14 de diciembre de 2016

<http://doe.gobex.es/pdfs/doe/2016/2380o/16010010.pdf>

Días inhábiles.- Decreto 198/2016, de 14 de diciembre, por el que se fija el calendario de días inhábiles a efectos de cómputo de plazos administrativos durante el año 2017 en la Comunidad Autónoma de Extremadura.

D.O.E. nº 241. 19 de diciembre de 2016

<http://doe.gobex.es/pdfs/doe/2016/2410o/16040225.pdf>

Comercio.- Decreto 199/2016, de 14 de diciembre, por el que se establecen las bases reguladoras de las ayudas para la mejora, modernización y rehabilitación de los mercados de abastos de Extremadura y de modificación del Decreto 101/2016, de 12 de julio, por el que se establecen las bases reguladoras de las ayudas para fomentar la formación de aprendices en los talleres artesanos de Extremadura.

D.O.E. nº 241. 19 de diciembre de 2016

<http://doe.gobex.es/pdfs/doe/2016/2410o/16040226.pdf>

Formación para el empleo. Subvenciones.- Decreto 201/2016, de 14 de diciembre, por el que se establecen las bases reguladoras de las subvenciones destinadas a financiar las prácticas no laborales en empresas, en el ámbito de la Comunidad Autónoma de Extremadura.

D.O.E. nº 241. 19 de diciembre de 2016

<http://doe.gobex.es/pdfs/doe/2016/2410o/16040228.pdf>

Protección social. Ayudas.- Decreto 202/2016, de 14 de diciembre, por el que se establecen las bases reguladoras de las subvenciones a conceder por la Junta de Extremadura a los municipios de la región para la financiación de las ayudas para suministros mínimos vitales.

D.O.E. nº 241. 19 de diciembre de 2016

<http://doe.gobex.es/pdfs/doe/2016/2410o/16040229.pdf>

Integración. Subvenciones.- Decreto 203/2016, de 14 de diciembre, por el que se regula la concesión directa de una subvención a favor de la Federación de Asociaciones Gitanas Extremeñas (FAGEX) para la financiación del "Programa de intervención social con niños y jóvenes gitanos. 2016-2017: Promoción Educativa".

D.O.E. nº 241. 19 de diciembre de 2016

<http://doe.gobex.es/pdfs/doe/2016/2410o/16040230.pdf>

Vacunas.- Decreto 204/2016, de 14 de diciembre, por el que se aprueba el calendario íntegro de vacunaciones de la Comunidad Autónoma de Extremadura.

D.O.E. nº 241. 19 de diciembre de 2016

<http://doe.gobex.es/pdfs/doe/2016/2410o/16040231.pdf>

Elecciones. Organizaciones agrarias.- Decreto 210/2016, de 28 de diciembre, por el que se convoca procedimiento electoral para la determinación de la representatividad de las Organizaciones Profesionales Agrarias legalmente constituidas, con implantación en la Comunidad Autónoma de Extremadura

D.O.E. nº 248. 29 de diciembre de 2016

<http://doe.gobex.es/pdfs/doe/2016/2480o/16040237.pdf>

Datos de carácter personal.- Decreto del Presidente 35/2016, de 21 de diciembre, por el que se crean y modifican ficheros de datos de carácter personal gestionados por la Presidencia de la Junta de Extremadura.

D.O.E. nº 249. 30 de diciembre de 2016

<http://doe.gobex.es/pdfs/doe/2016/2490o/16030061.pdf>

Plan Renove.- Decreto 205/2016, de 28 de diciembre, por el que se establecen las bases reguladoras del Plan Renove de Mobiliario de Hogar de Extremadura.

D.O.E. nº 249. 30 de diciembre de 2016

<http://doe.gobex.es/pdfs/doe/2016/2490o/16040232.pdf>

Deportes. Ayudas.- Decreto 215/2016, de 28 de diciembre, por el que se establecen las bases reguladoras para la concesión de ayudas con cargo al Programa "Somos Deporte/Somos Salud"

D.O.E. nº 249. 30 de diciembre de 2016

<http://doe.gobex.es/pdfs/doe/2016/2490o/16040242.pdf>

BOLETÍN OFICIAL DEL ESTADO

NORMAS DE INTERÉS PUBLICADAS. DICIEMBRE 2016

Jefatura del Estado. Medidas urgentes.- Real Decreto-ley 3/2016, de 2 de diciembre, por el que se adoptan medidas en el ámbito tributario dirigidas a la consolidación de las finanzas públicas y otras medidas urgentes en materia social.

B.O.E. nº 292. 3 de diciembre de 2016

<https://www.boe.es/boe/dias/2016/12/03/pdfs/BOE-A-2016-11475.pdf>

Jefatura del Estado. Medidas urgentes.-Real Decreto-ley 4/2016, de 2 de diciembre, de medidas urgentes en materia financiera.

B.O.E. nº 292. 3 de diciembre de 2016

<https://www.boe.es/boe/dias/2016/12/03/pdfs/BOE-A-2016-11476.pdf>

Ministerio de Hacienda y Función Pública. Procedimientos tributarios.- Real Decreto 596/2016, de 2 de diciembre, para la modernización, mejora e impulso del uso de medios electrónicos en la gestión del Impuesto sobre el Valor Añadido, por el que se modifican el Reglamento del Impuesto sobre el Valor Añadido, aprobado por el Real Decreto 1624/1992, de 29 de diciembre, el Reglamento General de las actuaciones y los procedimientos de gestión e inspección tributaria y de desarrollo de las normas comunes de los procedimientos de aplicación de los tributos, aprobado por el Real Decreto 1065/2007, de 27 de julio, y el Reglamento por el que se regulan las obligaciones de facturación, aprobado por el Real Decreto 1619/2012, de 30 de noviembre.

B.O.E. nº 294. 6 de diciembre de 2016

<https://www.boe.es/boe/dias/2016/12/06/pdfs/BOE-A-2016-11575.pdf>

Ministerio de Agricultura y Pesca, Alimentación y Medio Ambiente. Sanidad animal.-Real Decreto 542/2016, de 25 de noviembre, sobre normas de sanidad y protección animal durante el transporte.

B.O.E. nº 297. 9 de diciembre de 2016

<https://www.boe.es/boe/dias/2016/12/09/pdfs/BOE-A-2016-11708.pdf>

Jefatura del Estado. Medidas urgentes.- Real Decreto-ley 6/2016, de 23 de diciembre, de medidas urgentes para el impulso del Sistema Nacional de Garantía Juvenil.

B.O.E. nº 310. 24 de diciembre de 2016

<https://www.boe.es/boe/dias/2016/12/24/pdfs/BOE-A-2016-12266.pdf>

Jefatura del Estado. Medidas urgentes.- Real Decreto-ley 7/2016, de 23 de diciembre, por el que se regula el mecanismo de financiación del coste del bono social y otras medidas de protección al consumidor vulnerable de energía eléctrica.

B.O.E. nº 310. 24 de diciembre de 2016

<https://www.boe.es/boe/dias/2016/12/24/pdfs/BOE-A-2016-12267.pdf>

Ministerio de Hacienda y Función Pública. Fondo Europeo de Desarrollo Regional. Programas operativos.- Orden HFP/1979/2016, de 29 de diciembre, por la que se aprueban las normas sobre los gastos subvencionables de los programas operativos del Fondo Europeo de Desarrollo Regional para el período 2014-2020.

B.O.E. nº 315. 30 de diciembre de 2016

<https://www.boe.es/boe/dias/2016/12/30/pdfs/BOE-A-2016-12485.pdf>



Junta de Extremadura