



Consejo  
Económico y  
Social de  
Extremadura

# RAES

Revista de Actualidad Económica y Social

Abril 2017. Número 17

DATOS DE LA  
ACTUALIDAD ECONÓMICA,  
LABORAL Y SOCIAL DE  
EXTREMADURA

NOTICIAS Y NORMAS DE  
INTERÉS PUBLICADAS



REVISTA DE ACTUALIDAD ECONÓMICA Y SOCIAL

Publicación electrónica

EDITA: CES DE EXTREMADURA

Paseo de Roma, s/n. Edificio Morerías. Módulo A

[cesextremadura@gobex.es](mailto:cesextremadura@gobex.es)

Tel. 924009222

La reproducción de esta publicación está permitida  
citando su procedencia

# Índice

## Actualidad

Noticias	7
Actualidad Económica	23
• PIB Extremadura	24
• Deuda Pública	25
• Recaudación tributaria	26
• Licitación Pública	30
• Sociedades mercantiles	32
• Coste laboral total	34
• Índice de precios de consumo	35
• Índice de precios industriales	37
• Índice de producción industrial	38
• Índice de comercio al por menor	39
• Comercio exterior	41
• Ocupación hotelera	42
Actualidad Laboral	43
• Encuesta de población activa	44
• Paro registrado	48
• Afiliación a la Seguridad Social	50
• Contratos registrados	51
• Prestaciones por desempleo	52
• Huelgas y cierres patronales	53
• Mediación, arbitraje y conciliación	54
• Cooperativas y Sociedades Laborales	55
• Accidentes de trabajo	56
Actualidad Social	57
• Padrón municipal	58
• Movimiento natural de población	59
• Migraciones	63
• Compraventa de viviendas	64
• Hipotecas	67
• Prestaciones sociales	69
• Dependencia	71
• Presupuestos familiares	73
• Condiciones de vida	74
Normas de interés publicadas	77

## ACTUALIDAD



*Mª Mercedes Vaquera Mosquero  
Presidenta del CES de Extremadura*

### **Reunión del Grupo de Trabajo de Estrategia Marítima Atlántica de la Red Transnacional Atlántica en Bilbao**

El pasado 21 de marzo, y acompañada de la Secretaria General, participamos en la reunión del Grupo de Trabajo de la Estrategia Atlántica de la Red Transnacional Atlántica, celebrada en Bilbao.

El objeto de la reunión fue la presentación y puesta en común de los resultados de la consulta llevada a cabo entre las partes interesadas sobre sus experiencias de participación en proyectos relacionados con la Estrategia Atlántica, de cara a la elaboración de un nuevo informe por parte de la Red Transnacional Atlántica, centrado en la fase de implementación de la mencionada estrategia, con vistas a la revisión de su Plan de Acción a mediados de 2017.

Se trata de ver si el interés expresado por los actores sobre la Estrategia Atlántica durante la primera consulta llevada a cabo por la RTA se ha traducido en proyectos, si los proyectos han podido ser desarrollados, cuáles han sido los frenos y los motores identificados en este proceso y cuáles han sido las dificultades encontradas durante su desarrollo y la búsqueda de financiación.

Esta información permitirá obtener una cierta visión sobre el grado de participación real en el Plan de Acción de la Estrategia, y, sobre todo, un conocimiento sobre los factores que favorecen o que entorpecen el desarrollo de los proyectos.



Para Extremadura como región transfronteriza entre España y Portugal sin fachada atlántica propia, la implementación de la Estrategia Atlántica supone una oportunidad, al ser una zona vinculada geográficamente a las zonas de mayor impacto del espacio transfronterizo España-Portugal, que por su naturaleza geoestratégica dependen en mucho del desarrollo económico y de infraestructuras de zonas de la fachada atlántica. Pudiéndose destacar, a nivel de transporte las zonas portuarias, plataformas logísticas, infraestructuras de gestión de transportes intermodales de mercancías (carreteras, trenes, puertos y aeropuertos que intervienen en la gestión de “trading” de mercancías y de cadenas de aprovisionamiento y suministro de bienes y servicios) y transporte de personas de forma rápida moderna y efectiva como algunas de las principales necesidades de comunicación.

Al margen de estas actividades que el CES de Extremadura ha llevado a cabo, he de mencionar que próximamente realizaremos una rueda de prensa y una Jornada de presentación del Informe a iniciativa propia de la Comarca de las Hurdes.

Por lo demás el CES de Extremadura continúa con su actividad normal, destacando que hace unos días ha tenido entrada el Anteproyecto de Ley de Cámara de Comercio, Industria y Servicios de la Comunidad Autónoma de Extremadura para la emisión del preceptivo del Dictamen.

*M<sup>a</sup> Mercedes Vaquera Mosquero  
Presidenta del CES de Extremadura*



Consejo  
Económico y  
Social de  
Extremadura

# NOTICIAS



## **Badajoz-Puertollano, a la espera del informe de Fomento**

1 de marzo de 2017

Otra vez buenas palabras y un futuro prometedor, pero poco avance real. En su visita a Extremadura el pasado 2 de febrero, el ministro de Fomento, Íñigo de la Serna, aseguró que en breve mantendría una reunión con su homólogo portugués de Planteamiento e Infraestructuras, Pedro Marques, de la que sacarían buen provecho de cara a las mejoras ferroviarias en ambos países. Esa cita se celebró ayer en Madrid y no fue más allá de un encuentro formal, al menos para la parte española. Mientras el país vecino acelera su red de mejoras (para mercancías y pasajeros), los planes en territorio extremeño siguen sin concretarse.

[http://www.elperiodicoextremadura.com/noticias/extremadura/ferrocarril-badajoz-puertollano-espera-informe-fomento\\_1001673.html](http://www.elperiodicoextremadura.com/noticias/extremadura/ferrocarril-badajoz-puertollano-espera-informe-fomento_1001673.html)

## **Donde el AVE no llega: ciudades a la espera del tren más rápido**

3 de marzo de 2017

En Badajoz aún se deshoja la margarita para saber si, finalmente, el AVE llegará algún día a la ciudad. El ministro De la Serna prefirió hablar de tren rápido en lugar de alta velocidad en su última visita a Extremadura el pasado 2 de febrero. Se trata de una renuncia que la región asumió ya hace unos años en favor de un tren de altas prestaciones con locomotoras diésel. Pero tampoco la llegada de ese tren se ha producido aún y sigue pendiente de que acaben las obras en varios tramos.

Las última gran obra concluida en Extremadura de la línea de alta velocidad Madrid-Extremadura fue en el viaducto del río Almonte (Cáceres). La infraestructura tiene una longitud de 996 metros y cuenta con un arco central de 384 metros que la convierten en la de mayor luz (el espacio entre pilas) para uso ferroviario en el mundo.

[http://economia.elpais.com/economia/2017/03/01/actualidad/1488356338\\_467555.html](http://economia.elpais.com/economia/2017/03/01/actualidad/1488356338_467555.html)

## **Febrero acaba con 1.982 parados menos y 331 nuevos cotizantes en Extremadura**

3 de marzo de 2017

Los datos publicados por el Ministerio de Empleo y Seguridad Social reflejan que el número total de parados registrados se ha reducido en 1.982 personas en febrero, una caída del 1,59% respecto al mes anterior que se sitúa muy por encima de la registrada en el conjunto nacional, de apenas un 0,2%, y que coloca a Extremadura como la tercera comunidad en la que más baja el paro solo por detrás de Baleares (-4,36%) y Aragón (-3,44%). Así, el número total de demandantes inscritos en el Sexpe asciende a 122.809.

[http://www.elperiodicoextremadura.com/noticias/extremadura/febrero-acaba-1-982-parados-menos-331-nuevos-cotizantes-extremadura\\_1002203.html](http://www.elperiodicoextremadura.com/noticias/extremadura/febrero-acaba-1-982-parados-menos-331-nuevos-cotizantes-extremadura_1002203.html)



## **Los extremeños otorgan al SES una nota del 6,51, la más alta de la serie histórica**

5 de marzo de 2017

El Barómetro Sanitario de 2016 que elabora el Ministerio de Sanidad, Servicios Sociales e Igualdad ha otorgado al Servicio Extremeño de Salud (SES) una nota de 6,51, el mayor índice de satisfacción ciudadana desde que se inició la serie histórica en 2002.

<http://www.hoy.es/extremadura/201703/05/extremenos-otorgan-nota-alta-20170305130718.html>

## **Extremadura, una de la regiones que menos empresas tecnológicas creó en 2016**

5 de marzo de 2017

Extremadura fue una de las regiones que menos empresas tecnológicas creó en 2016, ya que del total de nuevas sociedades de la comunidad autónoma solo un 2,2% se incardinaba en el sector de las Tecnologías de la Información y la Comunicación (TIC).

<http://www.hoy.es/extremadura/201703/05/extremadura-regiones-menos-empresas-20170305002406-v.html>

## **Vamos a repensar Extremadura**

7 de marzo de 2017

El jefe del ejecutivo regional y el presidente de Telefónica España, Luis Miguel Gilpérez, suscribieron ayer el acuerdo por el que esta compañía se incorpora al consejo asesor del proyecto, en el que hasta la fecha estaban Google, Ocisa, Santander y la Universidad de Extremadura. Además de formar parte del consejo asesor, Gilpérez anunció en rueda de prensa que Telefónica pondrá a disposición de la comunidad una herramienta tecnológica, que estará en funcionamiento a finales de marzo, y que será de «fácil funcionamiento» con el fin de «recoger, analizar y enviar propuestas a los ciudadanos y entidades de dentro y fuera de la región».

[http://www.elperiodicoextremadura.com/noticias/extremadura/vamos-repensar-extremadura\\_1002973.html](http://www.elperiodicoextremadura.com/noticias/extremadura/vamos-repensar-extremadura_1002973.html)

## **Los préstamos del FLA a la Junta caen un 31% respecto al pasado año**

7 de marzo de 2017

La comunidad reduce su dependencia de los mecanismos estatales gracias a que necesitará menos dinero para devolver créditos.

<http://www.hoy.es/extremadura/201703/07/prestamos-junta-caen-respecto-20170307002644-v.html>

## **La primera fase de la obra del puente de la autovía culmina en abril**

7 de marzo de 2017

El Ministerio de Fomento tiene previsto finalizar por completo la sustitución de los pretiles de hormigón por metálicos en julio

<http://www.hoy.es/merida/201703/07/primera-fase-obra-puente-20170307002634-v.html>

## **La Junta anuncia de nuevo el inicio de las obras de la Plataforma Logística**

7 de marzo de 2017

El Consejo de Gobierno aprueba un modificado del proyecto por cerca de 870.000 euros.

<http://www.hoy.es/extremadura/201703/07/junta-anuncia-nuevo-inicio-20170307120913.html>

## **El Gobierno invertirá 326 millones en la línea ferroviaria Madrid-Badajoz entre 2017 y 2018**

7 de marzo de 2017

En concreto, ha informado de que este año está previsto invertir 183 millones y 143 más en 2018.

<http://www.hoy.es/extremadura/201703/07/gobierno-invertira-millones-linea-20170307191043.html>

## **El mayor proyecto fotovoltaico de la región elige Badajoz**

7 de marzo de 2017

Una empresa inicia ante el Ministerio de Medio Ambiente los trámites para una planta de 600 megavatios.

<http://www.hoy.es/badajoz/201703/07/mayor-proyecto-fotovoltaico-region-20170307221906.html>

## **La reducción de la brecha salarial entre hombres y mujeres se estanca en Europa**

7 de marzo de 2017

La Comisión Europea alerta en su informe anual de 2017 de retrocesos en algunos países de la UE.

[http://www.elperiodicoextremadura.com/noticias/economia/reduccion-brecha-salarial-hombres-mujeres-estanca-europa\\_1003123.html](http://www.elperiodicoextremadura.com/noticias/economia/reduccion-brecha-salarial-hombres-mujeres-estanca-europa_1003123.html)

## **El plan de empleo joven de Extremadura subvencionará contratos de entre 900 y 1.500 €al mes**

8 de marzo de 2017

Su objetivo es conseguir la inserción laboral del colectivo y poner coto a los «salarios de miseria». De los 16 millones con que cuenta la estrategia, 8 se destinarán a incentivos y otros 8 a formación.

[http://www.elperiodicoextremadura.com/noticias/extremadura/plan-empleo-joven-subvencionara-contratos-900-1-500-euro-mes\\_1003219.html](http://www.elperiodicoextremadura.com/noticias/extremadura/plan-empleo-joven-subvencionara-contratos-900-1-500-euro-mes_1003219.html)

## **La electrificación para el tren rápido se limitará de Plasencia a Badajoz**

9 de marzo de 2017

La electrificación de la conexión ferroviaria con Extremadura se limitará al tramo Plasencia-Badajoz. Así se desprende del comunicado emitido ayer por el Administrador de Infraestructuras Ferroviarias (Adif), en el que garantiza una inversión del Ministerio de Fomento de 610 millones hasta 2020.

<http://www.hoy.es/extremadura/201703/08/electrificacion-para-tren-rapido-20170308220837.html>

## **El Plan de Empleo Extraordinario propone invertir 460 millones hasta 2020**

9 de marzo de 2017

El Plan Extraordinario de Empleo elaborado por la Junta de Extremadura plantea invertir 460 millones de euros hasta el año 2020. El Ejecutivo regional ha presentado su propuesta al Gobierno con la intención de recabar financiación.

<http://www.hoy.es/extremadura/201703/09/monago-vara-pedimos-vaya-20170309105613.html>

## **La negociación de los salarios se estanca por la patronal y la agenda política**

11 de marzo de 2017

Un agrio cruce de cartas entre los sindicatos CCOO y UGT y las patronales CEOE y CEPYME hace unas semanas sacó a la luz que el diálogo social está muy verde y que aún tardarán en llegar las políticas para mejorar la calidad del empleo, acortar la lista de parados de larga duración y mejorar los salarios rebajados por la crisis. Aunque los dos primeros asuntos han comenzado a debatirse en mesas técnicas esta semana en las que también ha estado presente el Gobierno, no se atisba un acuerdo a corto plazo para la recuperación de los sueldos en un año en que se prevé una escalada de los precios.

[http://www.elperiodicoextremadura.com/noticias/economia/negociacion-salarios-estanca-patronal-agenda-politica\\_1004056.html](http://www.elperiodicoextremadura.com/noticias/economia/negociacion-salarios-estanca-patronal-agenda-politica_1004056.html)

## **Asaja gana las elecciones al campo extremeño por delante de UPA- UCE**

13 de marzo de 2017

La formación vencedora supera el 47% de los votos y aventaja en un 10% a UPA, mientras que La Unión roza el 15% que le daría representación.

<http://www.hoy.es/extremadura/201703/13/asaja-gana-elecciones-campo-20170313002425-v.html>

## **Más de la mitad de las compraventas de viviendas se pagan al contado**

13 de marzo de 2017

Más de la mitad de las viviendas que se compran en Extremadura se pagan al contado. Es lo que revelan las estadísticas del Consejo General del Notariado, según las cuales en los tres primeros trimestres del 2016 estos profesionales actuaron en 5.204 operaciones de compraventa de viviendas en la región, mientras que la cifra de hipotecas destinadas a adquirirlas que contabilizaron quedó muy por debajo: 2.429, un 46,7% del total.

[http://www.elperiodicoextremadura.com/noticias/extremadura/mas-mitad-compraventas-viviendas-pagan-contado\\_1004302.html](http://www.elperiodicoextremadura.com/noticias/extremadura/mas-mitad-compraventas-viviendas-pagan-contado_1004302.html)

## **El Gobierno endurecerá los trámites para iniciar los desahucios**

14 de marzo de 2017

Los bancos tendrán más difícil iniciar los trámites para ejecutar las hipotecas en caso de impago y proceder al desahucio de su cliente. El ministro de Economía, Luis de Guindos, ha anunciado este lunes que el Gobierno va a endurecer las condiciones para que las entidades puedan declarar el vencimiento anticipado del crédito por incumplimiento del hipotecado. Se trata del paso previo para exigir al deudor el pago total de la deuda pendiente y, en caso de no abonarse, iniciar el proceso de ejecución, alzamiento y desahucio.

[http://www.elperiodicoextremadura.com/noticias/economia/gobierno-endurecera-tramites-iniciar-desahucios\\_1004454.html](http://www.elperiodicoextremadura.com/noticias/economia/gobierno-endurecera-tramites-iniciar-desahucios_1004454.html)

## **La Junta ya puede expropiar el uso de viviendas para evitar desahucios**

14 de marzo de 2017

La ley fue aprobada por el Pleno de la Asamblea a finales de enero gracias a un acuerdo entre PSOE y Podemos. Se publicó en el DOE el pasado 22 de febrero, pero se estableció que su entrada en vigor se produciría a los veinte días naturales, plazo que se cumple hoy.

<http://www.hoy.es/extremadura/201703/13/junta-puede-expropiar-viviendas-20170313222912.html>

## **Casi el 60% de los extremeños gasta menos que antes de la crisis**

14 de marzo de 2017

Dos de cada tres extremeños afirman que han cambiado sus hábitos de consumo durante los últimos diez años, los mismos que creen que la crisis económica no ha tocado fondo, y aunque el 57% de los extremeños dice gastar menos que antes de que comenzara la crisis, solo el 30% asegura que puede ahorrar todos los meses.

<http://www.hoy.es/extremadura/201703/14/casi-extremenos-gasta-menos-20170314163554.html>

## **El Plan Renove de Mobiliario abrirá el plazo de ayudas entre marzo y abril**

15 de marzo de 2017

Podrán acogerse particulares que adquieran muebles de dormitorio, incluidos los armarios, de salón-comedor, cocinas, baño, sofás, recibidores y auxiliares en general. Quedan excluidos los muebles de jardín, artículos decorativos, espejos, equipamiento textil, colchones y los artículos de iluminación, así como aquellos que se comercializan por piezas y donde el montaje es por cuenta del comprador o se facilita por el vendedor como un servicio adicional.

<http://www.hoy.es/extremadura/201703/15/plan-renove-mobiliario-abrira-20170315112621.html>

## **Las exportaciones cayeron el 2,3% en 2016 a pesar de la subida nacional**

15 de marzo de 2017

Las ventas al exterior de Extremadura registraron en 2016 una caída del 2,3% tras seis años de subidas. Un mal dato si se tiene en cuenta que las exportaciones españolas de mercancías crecieron un 1,7% respecto al ejercicio anterior y alcanzaron su máximo histórico, 254.530 millones de euros.

<http://www.hoy.es/extremadura/201703/15/exportaciones-cayeron-2016-pesar-20170315223028.html>

## **El primer tramo de la Ronda Sur cuesta 43 millones de euros**

15 de marzo de 2017

El tramo más caro y el más complicado de la Ronda Sur es el que unirá la carretera de Olivenza con el recinto ferial. El proyecto está listo y ya se sabe cuánto costará. Serán 43 millones de euros. Una vez que empiecen las obras, requerirán de 26 meses para terminar.

<http://www.hoy.es/badajoz/201703/15/primer-tramo-ronda-cuesta-20170315214417.html>

## **La Junta recurrirá al Supremo la multa de 79 millones por los pastos**

16 de marzo de 2017

El Boletín Oficial del Estado (BOE) publicó ayer las resoluciones en las que el Ministerio de Agricultura precisa la multa que corresponde a nueve regiones a propósito del denominado Coeficiente de Admisibilidad de Pastos (CAP). La cuantía total asciende a 262,8 millones y de esta cantidad, a Extremadura le corresponde la sanción más abultada, 79,4 millones de euros. Andalucía deberá pagar 69,5; Castilla y León 58,03; Castilla La Mancha 33,1; Cantabria 6,4; Comunidad Valenciana 4,9; Asturias 2,3; Aragón 441.000 euros e Islas Baleares otros 205.000, informa Efe.

[http://www.elperiodicoextremadura.com/noticias/extremadura/junta-recurrira-supremo-multa-79-millones-pastos\\_1005041.html](http://www.elperiodicoextremadura.com/noticias/extremadura/junta-recurrira-supremo-multa-79-millones-pastos_1005041.html)

## **Autorizan 9,7 millones para mejora industrial**

18 de marzo de 2017

El Consejo de Ministros autorizó ayer convocar préstamos para la inversión industrial por 606,4 millones, de los que 9.780.472 corresponden a Extremadura, para mejorar la producción e incentivar la digitalización de la industria.

[http://www.elperiodicoextremadura.com/noticias/extremadura/autorizan-9-7-millones-mejora-industrial\\_1005463.html](http://www.elperiodicoextremadura.com/noticias/extremadura/autorizan-9-7-millones-mejora-industrial_1005463.html)

## **Adolescentes esclavas**

19 de marzo de 2017

En Extremadura hay entre 30 y 40 menores de edad explotadas sexualmente, una realidad escondida, casi siempre, en pisos particulares. El Instituto de la Mujer de Extremadura (IMEx) baraja que, en general, hay unas 2.000 mujeres víctimas en la región. Por lo que las adolescentes representan entre el 1,5 y el 2% del problema.

[http://www.elperiodicoextremadura.com/noticias/extremadura/adolescentes-esclavas\\_1005603.html](http://www.elperiodicoextremadura.com/noticias/extremadura/adolescentes-esclavas_1005603.html)

## **La inversión extranjera crece un 40% en 2016 con 62 millones de euros**

22 de marzo de 2017

La inversión extranjera en Extremadura en el año 2016 ha ascendido a 62 millones de euros, lo que representa un incremento del 40% respecto a 2015, según explicó ayer el Ministerio de Economía, Industria y Competitividad.

<http://www.hoy.es/extremadura/201703/22/inversion-extranjera-crece-2016-20170322002915-v.html>

## **El repunte del empleo en hostelería y comercio bajó los sueldos el último año**

22 de marzo de 2017

El coste salarial cayó un 2,3% en Extremadura en 2016, el triple de bajada que la media nacional. Los trabajos temporales y parciales, «y por lo tanto precarios», abundan en el sector servicios. Análisis de los sindicatos sobre el mercado laboral en la Comunidad según los últimos datos del INE.

[http://www.elperiodicoextremadura.com/noticias/extremadura/repunte-empleo-hosteleria-comercio-sueldos-ultimo-ano\\_1006188.html](http://www.elperiodicoextremadura.com/noticias/extremadura/repunte-empleo-hosteleria-comercio-sueldos-ultimo-ano_1006188.html)

## **El rey se interesa por las renovables y las perspectivas del turismo regional**

22 de marzo de 2017

Felipe VI recibió ayer en audiencia en el Palacio de la Zarzuela al consejo de administración de la Corporación Empresarial de Extremadura (CEX) con motivo del 25 aniversario de esta entidad.

[http://www.elperiodicoextremadura.com/noticias/extremadura/rey-interesa-renovables-perspectivas-turismo-regional\\_1006182.html](http://www.elperiodicoextremadura.com/noticias/extremadura/rey-interesa-renovables-perspectivas-turismo-regional_1006182.html)

## **Vara aboga por desarrollar medidas legislativas que impulsen las energías renovables**

22 de marzo de 2017

El presidente de la Junta de Extremadura, ha abogado por el desarrollo de medidas legislativas que impulsen las energías renovables ya que, junto a la industria agroalimentaria y el turismo, el sector energético es estratégico para la región, por lo que considera que además de investigación debe haber leyes que lo fomenten.

<http://www.hoy.es/extremadura/201703/22/vara-aboga-desarrollar-medidas-20170322124407.html>



## **Empiezan las obras de la plataforma dos años después de la primera piedra**

23 de marzo de 2017

Se trata del arranque de las obras de urbanización de la primera etapa de la primera fase. Es decir, las canalizaciones, infraestructuras y calles de 60 hectáreas. Tienen una duración estimada de 14 meses, por lo que deben acabar en el verano de 2018.

<http://www.hoy.es/badajoz/201703/22/empiezan-obras-plataforma-anos-20170322205952.html>

## **Luz verde a un modelo sostenible para acabar con la economía de «usar y tirar»**

23 de marzo de 2017

Fue Cáceres la ciudad que presenció ayer la firma del documento que rubricaron la Junta, los sindicatos CCOO y UGT y la confederación regional de empresarios y que pretende convertir a Extremadura en un referente de economía responsable con el medio ambiente en diez años. El proyecto responde al nombre de Extremadura 2030 y trabaja sobre dos vertientes: la economía verde y la economía circular.

[http://www.elperiodicoextremadura.com/noticias/extremadura/luz-verde-modelo-sostenible-acabar-economia-usar-tirar\\_1006411.html](http://www.elperiodicoextremadura.com/noticias/extremadura/luz-verde-modelo-sostenible-acabar-economia-usar-tirar_1006411.html)

## **UGT y CCOO piden empleos dignos e impulsar la negociación colectiva**

24 de marzo de 2017

En Mérida, un nutrido número de trabajadores y sindicalistas se concentraron ante los edificios de varios servicios de la Administración regional, en el Edificio III Milenio, para exigir «más y mejor empleo». La movilización, que ha consistido en un paro de diez minutos, ha tenido como lema «Stop a la avaricia empresarial», y ha servido para exigir «salarios dignos, empleos estables y recuperación de derechos».

[http://www.elperiodicoextremadura.com/noticias/extremadura/ugt-ccoo-piden-empleos-dignos-impulsar-negociacion-colectiva\\_1006638.html](http://www.elperiodicoextremadura.com/noticias/extremadura/ugt-ccoo-piden-empleos-dignos-impulsar-negociacion-colectiva_1006638.html)

## **El número de sucursales bancarias en Extremadura cae al nivel de mediados de los noventa**

25 de marzo de 2017

El proceso de reducción de sucursales bancarias que las entidades financieras comenzaron con el estallido de la crisis sigue sin tocar suelo. El 2016 acabó con 964 oficinas de entidades de depósito en Extremadura, según los datos del Banco de España, lo que significa la cifra más baja que se contabiliza en la región desde septiembre de 1994 y supone un retroceso de casi el 20% respecto a las 1.200 que había al finalizar el primer trimestre del 2009.

[http://www.elperiodicoextremadura.com/noticias/extremadura/numero-sucursales-bancarias-extremadura-cae-nivel-mediados-noventa\\_1006880.html](http://www.elperiodicoextremadura.com/noticias/extremadura/numero-sucursales-bancarias-extremadura-cae-nivel-mediados-noventa_1006880.html)

## **El Gobierno niega a la región 460 millones del plan especial de empleo**

25 de marzo de 2017

La Junta recibirá solo 16 millones para completar el plan de empleo juvenil. El ministerio alega que no puede hacer una distribución de fondos de este tipo.

[http://www.elperiodicoextremadura.com/noticias/extremadura/gobierno-niega-region-460-millones-plan-especial-empleo\\_1006879.html](http://www.elperiodicoextremadura.com/noticias/extremadura/gobierno-niega-region-460-millones-plan-especial-empleo_1006879.html)

## **Integrantes del pacto por el ferrocarril insisten en seguir «la hoja de ruta»**

25 de marzo de 2017

Los integrantes del Pacto por el Ferrocarril, salvo Podemos, han coincidido en que en el último año se han producido avances en la mejora de las infraestructuras ferroviarias de la región, aunque insisten en que sus objetivos son más amplios y hay que seguir «vigilantes» y seguir «la hoja de ruta». Representantes de los sindicatos UGT y CCOO, de la Confederación Regional Empresarial (CREEX), PSOE, PP y Podemos, diputaciones provinciales y de la Consejería de Medio Ambiente, Rural y Políticas Agrarias y Territorio participaron ayer en Mérida en la comisión de seguimiento.

[http://www.elperiodicoextremadura.com/noticias/extremadura/integrantes-pacto-ferrocarril-insisten-seguir-la-hoja-ruta\\_1006878.html](http://www.elperiodicoextremadura.com/noticias/extremadura/integrantes-pacto-ferrocarril-insisten-seguir-la-hoja-ruta_1006878.html)

## **Los extremeños deberán pagar en la factura eléctrica la ecotasa de 2013**

27 de marzo de 2017

El Tribunal Supremo ha dado un plazo de tres meses al Ministerio de Energía para que establezca la cuantía que deben devolver los consumidores extremeños a las compañías eléctricas por los tributos autonómicos cobrados al sector en el año 2013.

<http://www.hoy.es/extremadura/201703/27/extremenos-deberan-pagar-factura-20170327214520.html>

## **La Junta defiende una reforma de la PAC que genere empleo y frene el despoblamiento**

28 de marzo de 2017

La consejera de Medio Ambiente y Rural, Políticas Agrarias y Territorio de la Junta de Extremadura, Begoña García Bernal, ha defendido que la futura Política Agraria Común (PAC) en su próxima reforma se oriente a la creación del empleo y frene el despoblamiento en el medio rural.

<http://www.hoy.es/agro/201703/28/junta-defiende-reforma-genere-20170328001241-v.html>

## **Los mayores de 45 años tienen ya uno de cada cuatro contratos indefinidos**

28 de marzo de 2017

Sólo el 3% de los contratos que se firmaron en 2016 en Extremadura fueron indefinidos. Y dentro de ese porcentaje, muchos de esos nuevos empleos correspondieron a la fórmula-consecuencia de la reforma laboral, la cual consiste en doce meses de prueba y despido libre. No obstante, dentro de esas cifras poco positivas para el mercado laboral en la región, hay un dato que supone, de alguna manera, un globo de oxígeno para un sector muy castigado por la crisis: los mayores de 45 años.

[http://www.elperiodicoextremadura.com/noticias/extremadura/mayores-45-anos-tienen-ya-uno-cuatro-contratos-indefinidos\\_1007410.html](http://www.elperiodicoextremadura.com/noticias/extremadura/mayores-45-anos-tienen-ya-uno-cuatro-contratos-indefinidos_1007410.html)

## **May firma la carta con la que notificará a la UE el inicio del 'Brexit'**

29 de marzo de 2017

La primera ministra británica, Theresa May, ha firmado esta noche la carta oficial que remitirá este miércoles a Bruselas para notificar oficialmente que el Reino Unido inicia las negociaciones para salir de la Unión Europea, según una foto difundida este martes por sus servicios.

<http://www.hoy.es/internacional/union-europea/201703/29/firma-carta-notificara-inicio-20170328233540-rc.html>

## **Cataluña avanza, Extremadura espera**

29 de marzo de 2017

«A Extremadura no se nos puede pedir que crezcamos y tengamos los mismos niveles de renta que al resto de España con comunicaciones del siglo XIX, porque estamos compitiendo con comunidades que tienen infraestructuras del siglo XXI», se tuvo que lamentar de nuevo, ayer, el presidente de la Junta, Guillermo Fernández Vara.

[http://www.elperiodicoextremadura.com/noticias/extremadura/cataluna-avanza-extremadura-espera\\_1007604.html](http://www.elperiodicoextremadura.com/noticias/extremadura/cataluna-avanza-extremadura-espera_1007604.html)

## **La Junta propone colaborar para arreglar las carreteras de las confederaciones**

29 de marzo de 2017

La Junta de Extremadura está dispuesta a colaborar económicamente en el arreglo de carreteras de las confederaciones hidrográficas que tienen un especial interés para localidades de la región.

<http://www.hoy.es/extremadura/201703/29/junta-propone-colaborar-para-20170329220710.html>

## **Los bancos rechazan más de 350 pactos amistosos de cláusula suelo en Extremadura**

30 de marzo de 2017

Argumentan, por ejemplo, que los clientes deben pasar por ventanilla en vez de usar la vía telemática, cuando ya sabemos que cada vez cierran más oficinas y en muchos municipios la entidad con la que el usuario tiene la hipoteca ha desaparecido.

[http://www.elperiodicoextremadura.com/noticias/extremadura/bancos-rechazan-mas-350-pactos-amistosos-clausula-suelo-extremadura\\_1007815.html](http://www.elperiodicoextremadura.com/noticias/extremadura/bancos-rechazan-mas-350-pactos-amistosos-clausula-suelo-extremadura_1007815.html)

## **La economía extremeña creció un 2 % en 2016, según el INE**

30 de marzo de 2017

El PIB aumentó un 2% en Extremadura en 2016, con lo que fue la tercera economía regional con menor crecimiento tras La Rioja (1,5) y Asturias (1,9).

<http://www.hoy.es/extremadura/201703/30/economia-extremena-crecio-2016-20170330113645.html>

## **El volumen de tabaco extremeño contratado se mantendrá esta campaña**

30 de marzo de 2017

El sector tabaquero mantendrá el volumen de contratación esta campaña en unos niveles muy similares a los de la pasada, cuando se situó en 30.206 toneladas. El volumen de tabaco contratado volverá a rondar las 30.000 toneladas, la mayor parte de él en Extremadura, que aporta un 97% de la producción nacional.

[http://www.elperiodicoextremadura.com/noticias/extremadura/volumen-tabaco-extremeno-contratado-mantendra-campana\\_1007806.html](http://www.elperiodicoextremadura.com/noticias/extremadura/volumen-tabaco-extremeno-contratado-mantendra-campana_1007806.html)

## **España cumplió el objetivo de déficit por primera vez en una década**

30 de marzo de 2017

El desfase del conjunto de las administraciones se situó en el 4,33%, dentro del objetivo ampliado por Bruselas del 4,6% del PIB. El déficit de las autonomías se situó en el 0,82%, algo por encima del objetivo del 0,7%.

[http://www.elperiodicoextremadura.com/noticias/economia/espana-cumplio-objetivo-deficit-primer-vez-decada\\_1007934.html](http://www.elperiodicoextremadura.com/noticias/economia/espana-cumplio-objetivo-deficit-primer-vez-decada_1007934.html)

## **El Congreso abordará la lucha contra la seca y el camalote**

30 de marzo de 2017

En la propuesta no de ley se insta al Gobierno a impulsar la puesta en marcha de Lifewatch en España, una infraestructura electrónica de investigación que hace dos semanas fue definitivamente aprobada por la Comisión Europea y que tendrá su sede en Andalucía. No obstante, Extremadura también participa, desde que en 2014 se suscribiera un convenio de colaboración.

[http://www.elperiodicoextremadura.com/noticias/extremadura/congreso-abordara-lucha-seca-camalote\\_1007807.html](http://www.elperiodicoextremadura.com/noticias/extremadura/congreso-abordara-lucha-seca-camalote_1007807.html)



# ACTUALIDAD ECONÓMICA

## **ACTUALIDAD ECONÓMICA:**

- \* PIB Extremadura
- \* Deuda pública
- \* Recaudación tributaria
- \* Licitación Oficial (SEOPAN)
- \* Sociedades mercantiles en Extremadura
- \* Coste laboral total
- \* Índice de Precios al Consumo
- \* Índice de precios industriales
- \* Índice de producción industrial
- \* Índice de Comercio al por menor
- \* Comercio exterior
- \* Ocupación hotelera

**Contabilidad Regional Trimestral de Extremadura. PIB Base 2010. III T 2013 – IV T 2016 (% variación anual)**

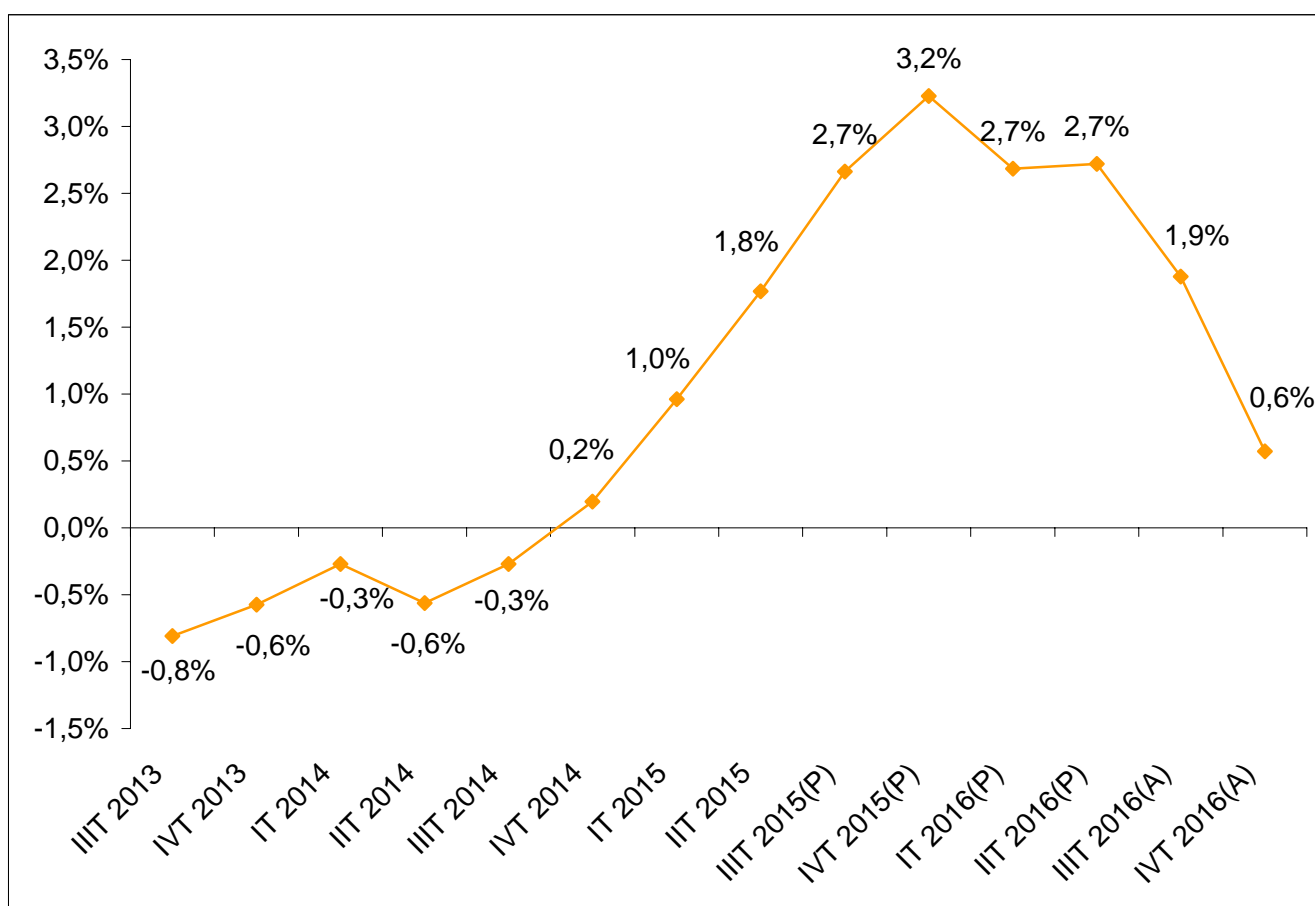

Fuente: Elaboración propia a partir de datos del Instituto de Estadística de Extremadura. (P) Provisional. (A) Avance.

Fecha de actualización: 31/03/2017.

**CES de Extremadura INFORMA. CONTABILIDAD REGIONAL TRIMESTRAL DE EXTREMADURA.**

El Producto Interior Bruto (PIB) de Extremadura registró un crecimiento interanual del 0,6% en el cuarto trimestre de 2016 según los datos del Instituto de Estadística de Extremadura, 1,3 puntos inferior a lo registrado en el trimestre anterior.



## Deuda Pública de las CC.AA. en porcentaje del PIB<sub>pm</sub> [4º T 2016]

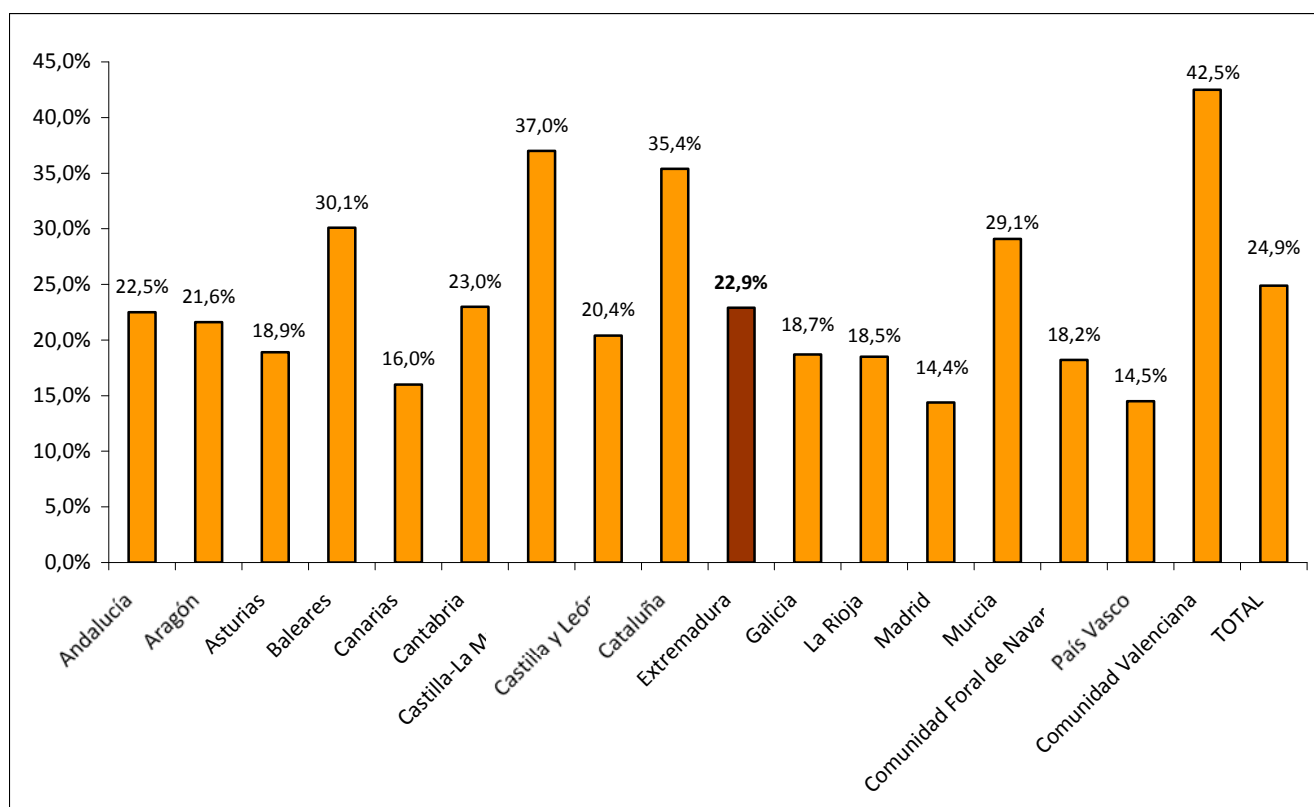

Fuente: Elaboración propia a partir de datos del Banco de España.

Fecha de actualización: 31/03/2017.

### CES de Extremadura INFORMA. DEUDA PÚBLICA POR COMUNIDADES AUTÓNOMAS.

En Extremadura, la Deuda Pública en el cuatro trimestre de 2016 alcanzaba el 22,9% del PIB<sub>pm</sub> regional. En el conjunto nacional este indicador alcanzó el 24,9%.

## Recaudación tributaria en Extremadura [enero - diciembre 2016]

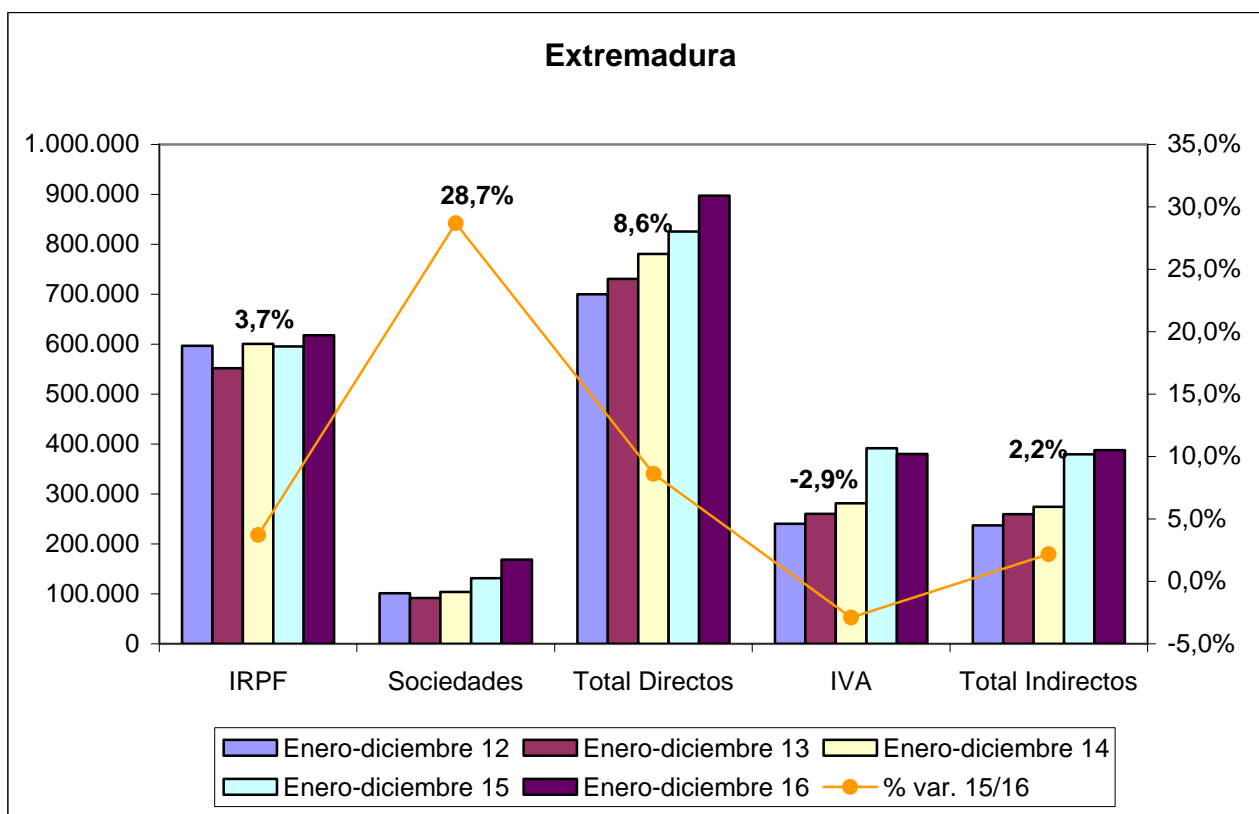

Fuente: Elaboración propia a partir de datos de la Agencia Tributaria.

Fecha de actualización: 31/03/2017.

### CES de Extremadura INFORMA. RECAUDACIÓN DE TRIBUTOS.

La recaudación de impuestos directos en Extremadura hasta diciembre de 2016 aumentó un 8,6% respecto al año anterior. En el caso de los impuestos indirectos el incremento fue del 2,2%.

## Recaudación tributaria en España [enero - diciembre 2016]

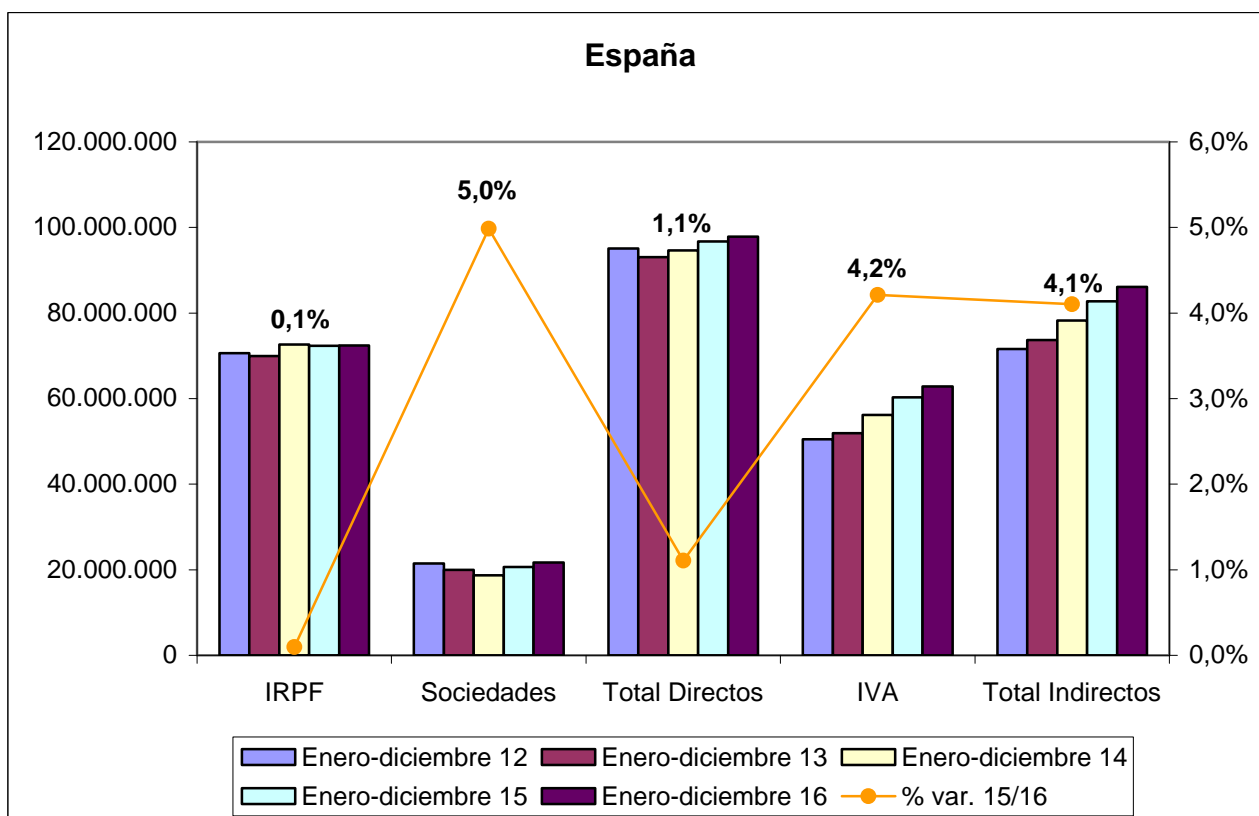

Fuente: Elaboración propia a partir de datos de la Agencia Tributaria.

Fecha de actualización: 31/03/2017.

### CES de Extremadura INFORMA. RECAUDACIÓN DE TRIBUTOS.

La recaudación de impuestos directos en España hasta diciembre de 2016 aumentó un 1,1% respecto al año anterior. En el caso de los impuestos indirectos se produjo un incremento del 4,1%.

**Recaudación tributaria en Extremadura [enero - febrero 2017]**

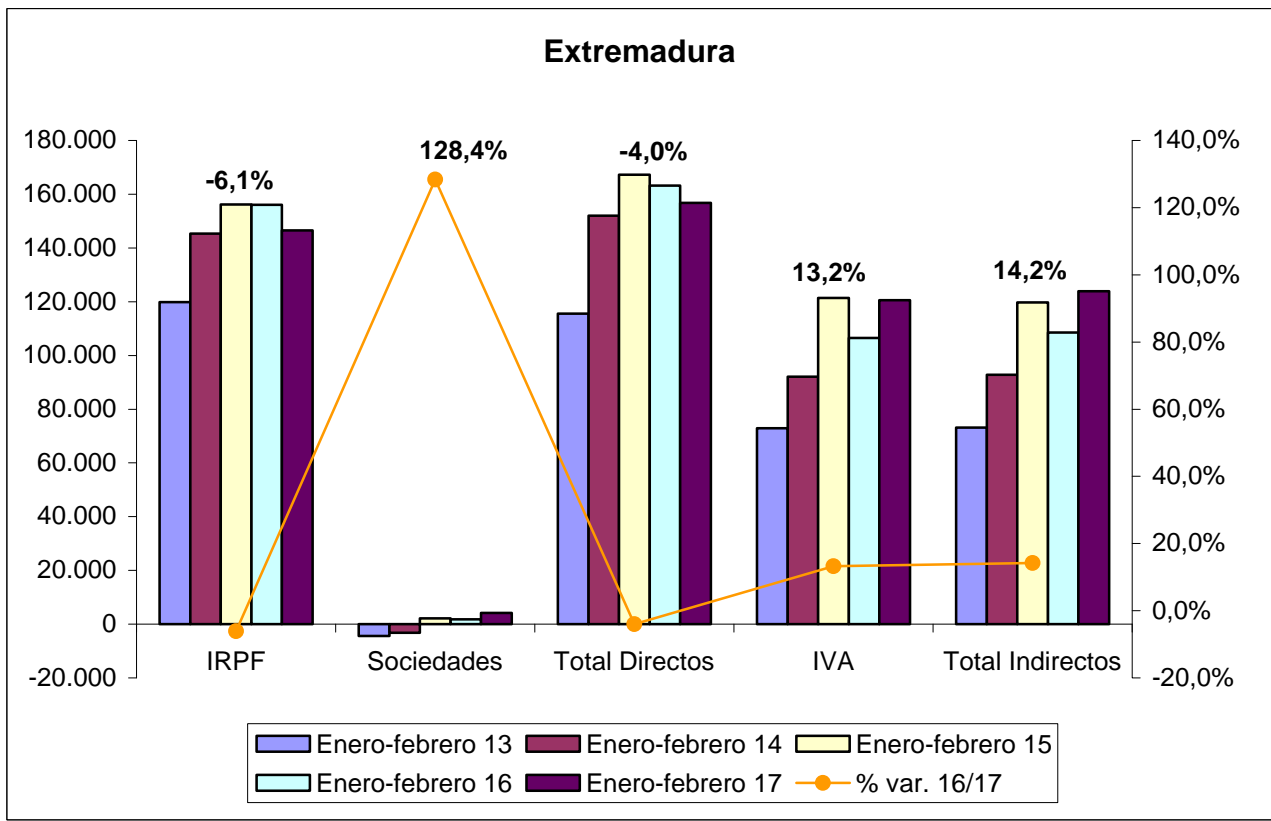

Fuente: Elaboración propia a partir de datos de la Agencia Tributaria.  
 Fecha de actualización: 31/03/2017.

**CES de Extremadura INFORMA. RECAUDACIÓN DE TRIBUTOS.**

La recaudación de impuestos directos en Extremadura hasta febrero de 2017 disminuyó un 4,0% respecto al año anterior. En el caso de los impuestos indirectos el incremento fue del 14,2%.

## Recaudación tributaria en España [enero - febrero 2017]

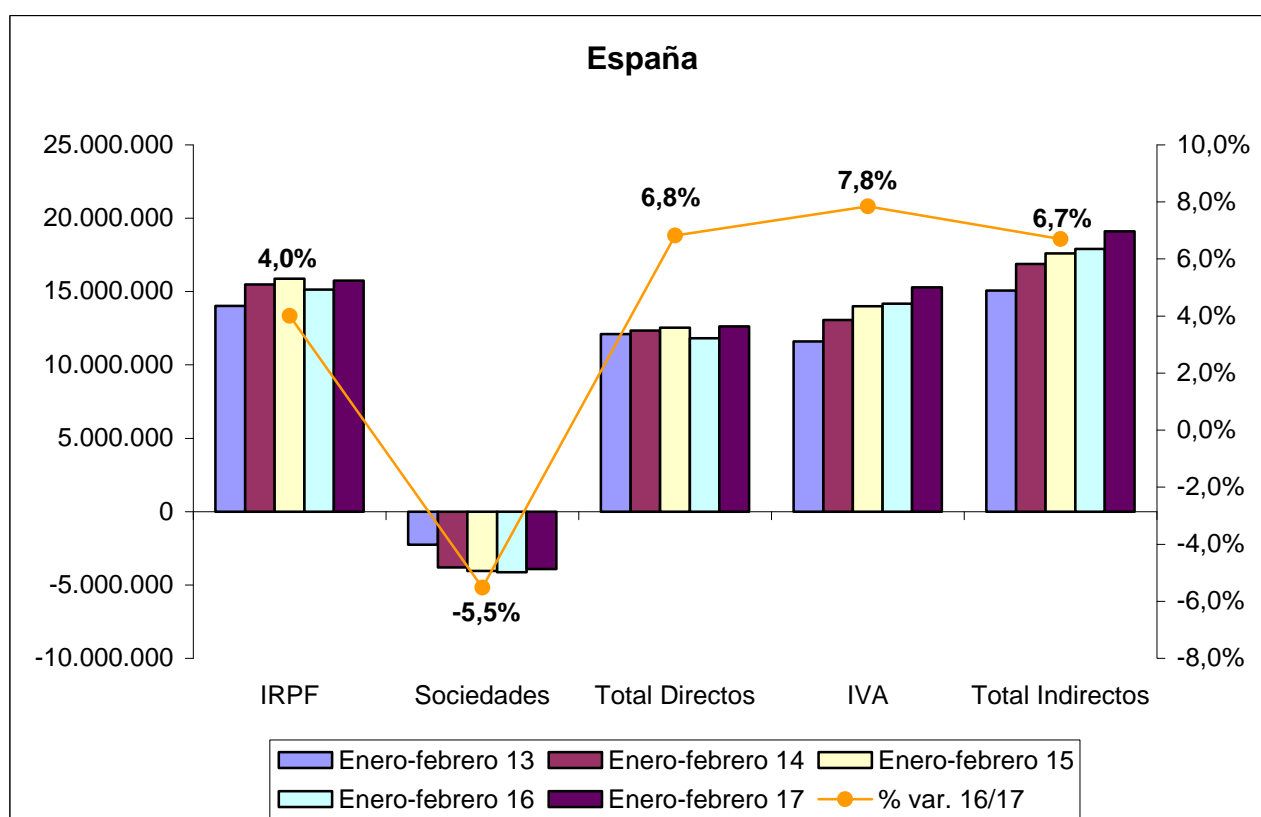

Fuente: Elaboración propia a partir de datos de la Agencia Tributaria.

Fecha de actualización: 31/03/2017.

### CES de Extremadura INFORMA. RECAUDACIÓN DE TRIBUTOS.

La recaudación de impuestos directos en España hasta febrero de 2017 aumentó un 6,8% respecto al año anterior. En el caso de los impuestos indirectos se produjo un incremento del 6,7%.

## Licitación Pública en Extremadura [enero 2017]

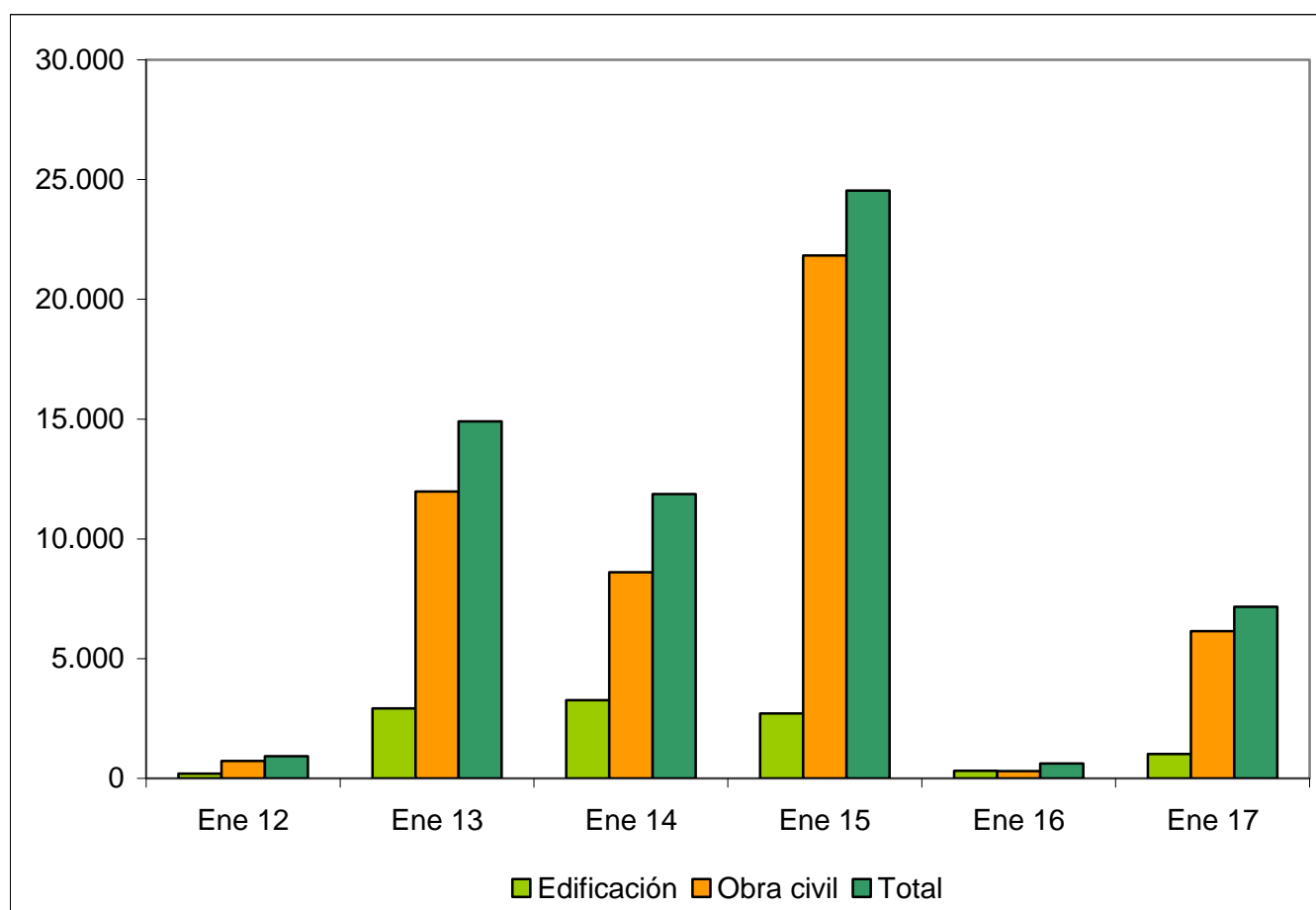

Fuente: Elaboración propia a partir de datos del SEOPAN.

Fecha de actualización: 02/03/2017.

### CES de Extremadura INFORMA. LICITACIÓN PÚBLICA EN EXTREMADURA.

La licitación pública en edificación aumentó un 224,78% en enero de 2017 respecto al mismo período de 2016, mientras que la obra civil aumentó un 1.909,73%, por lo que la licitación total se incrementó un 1.056,77%. Estas variaciones porcentuales tan elevadas se deben a la casi completa desaparición de la licitación pública en la región en enero de 2016, por lo que deben valorarse con cautela.

## Licitación Pública en España [enero 2017]

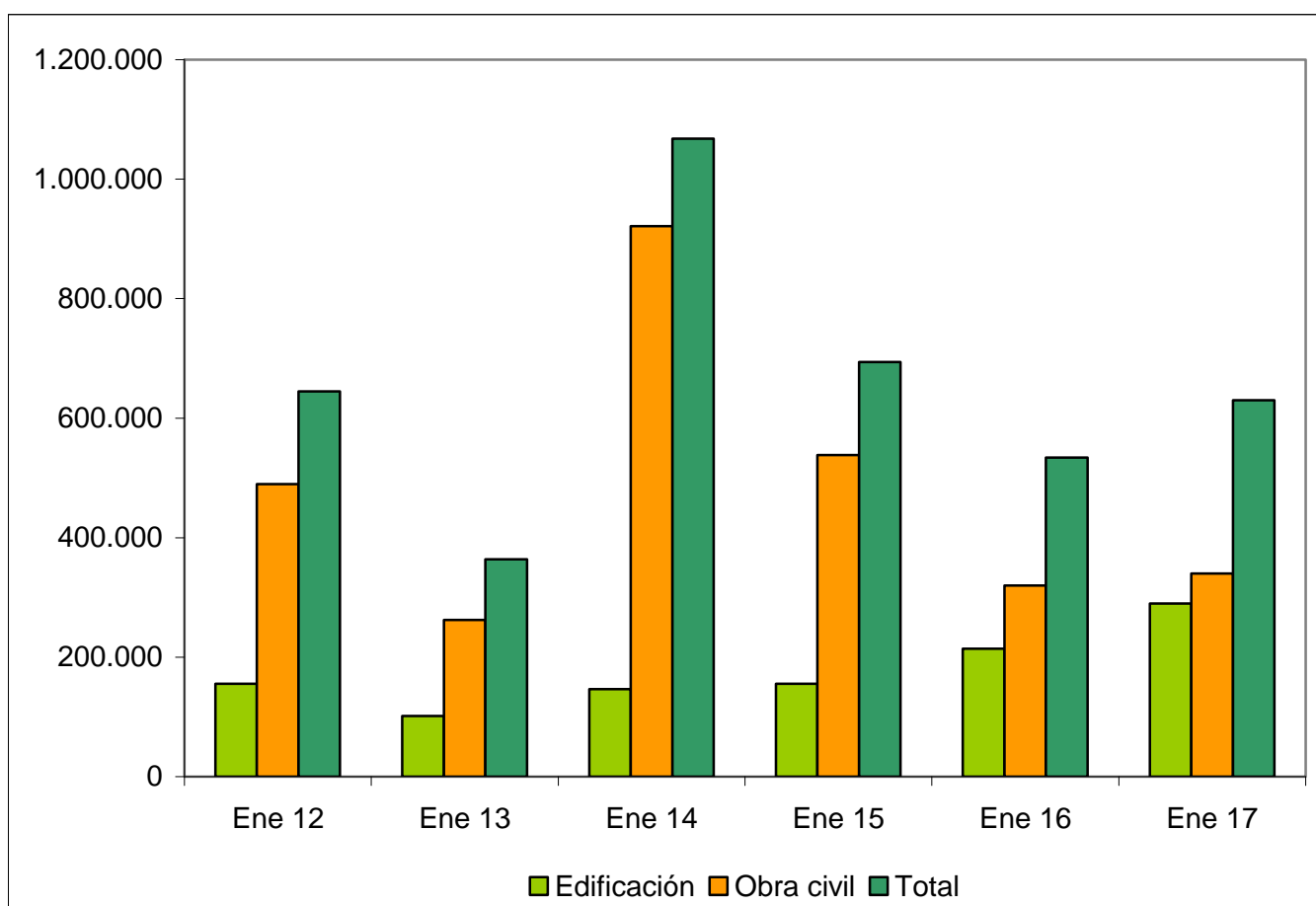

Fuente: Elaboración propia a partir de datos del SEOPAN.

Fecha de actualización: 02/03/2017.

### CES de Extremadura INFORMA. LICITACIÓN PÚBLICA EN ESPAÑA.

La licitación pública en edificación aumentó a nivel nacional un 35,40% en enero de 2017 respecto al mismo período de 2016. Por su parte, la obra civil aumentó un 6,37%, por lo que la licitación total se incrementó un 18,01%.

## Sociedades Mercantiles [enero 2016 – enero 2017]

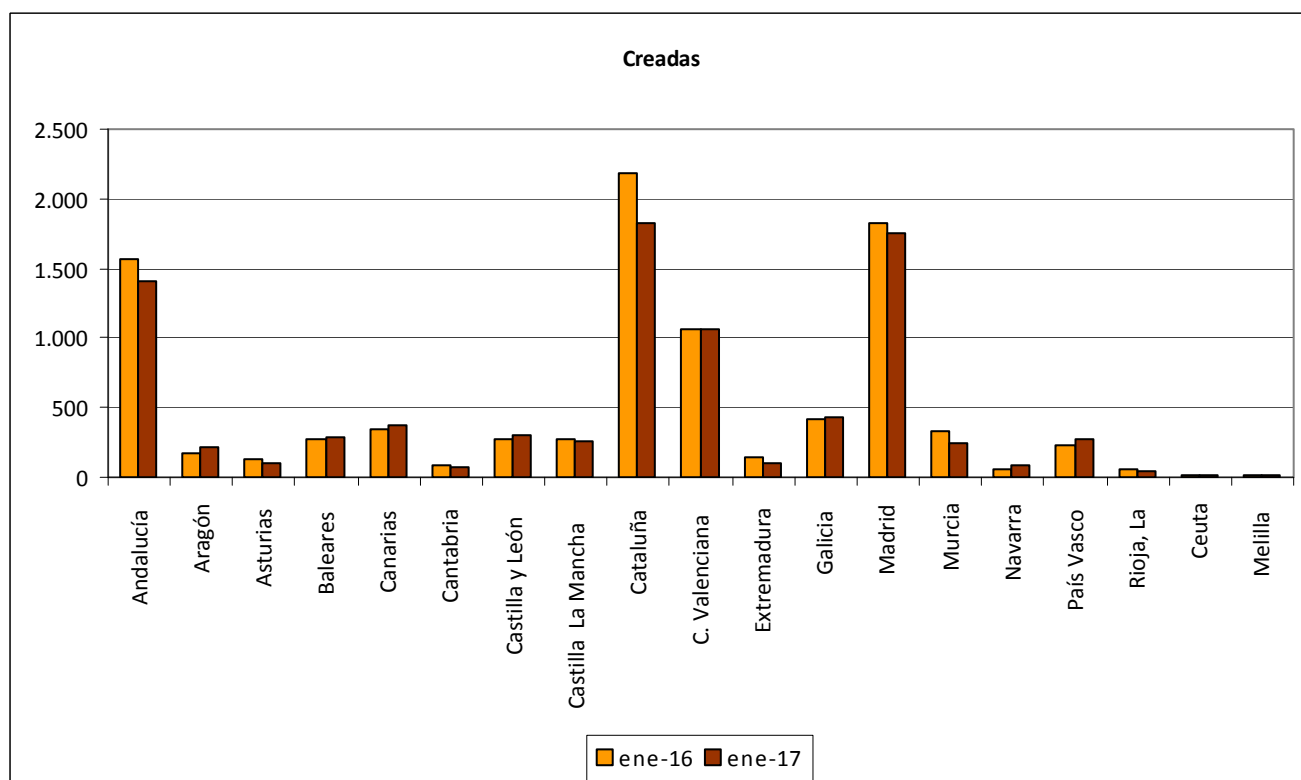

Fuente: Elaboración propia a partir de datos del INE.

Fecha de actualización: 10/03/2017.

### CES de Extremadura INFORMA. SOCIEDADES MERCANTILES.

En Extremadura, en enero de 2017, el número de sociedades mercantiles creadas ascendió a 100 frente a las 139 que se crearon en enero de 2016, lo que supuso una disminución del 28,06%. (La tasa en España fue -5,83%)



## Sociedades Mercantiles [enero 2016 – enero 2017]

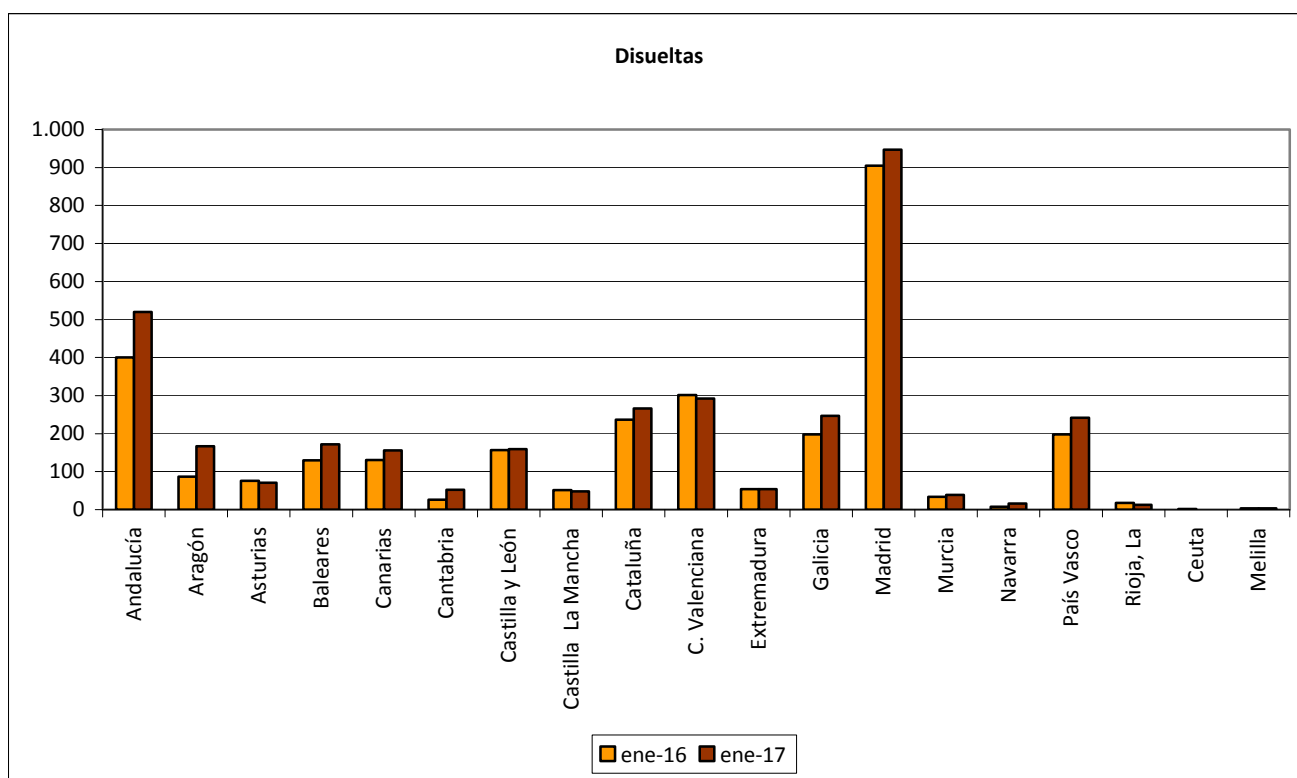

Fuente: Elaboración propia a partir de datos del INE.

Fecha de actualización: 10/03/2017.

### CES de Extremadura INFORMA. SOCIEDADES MERCANTILES.

En Extremadura, en enero de 2017, el número de sociedades mercantiles disueltas ascendió a 54, el mismo número que se disolvieron en enero de 2016. (La tasa en España fue +14,82%)

## Coste Laboral Total [4T 2012 – 4T 2016]

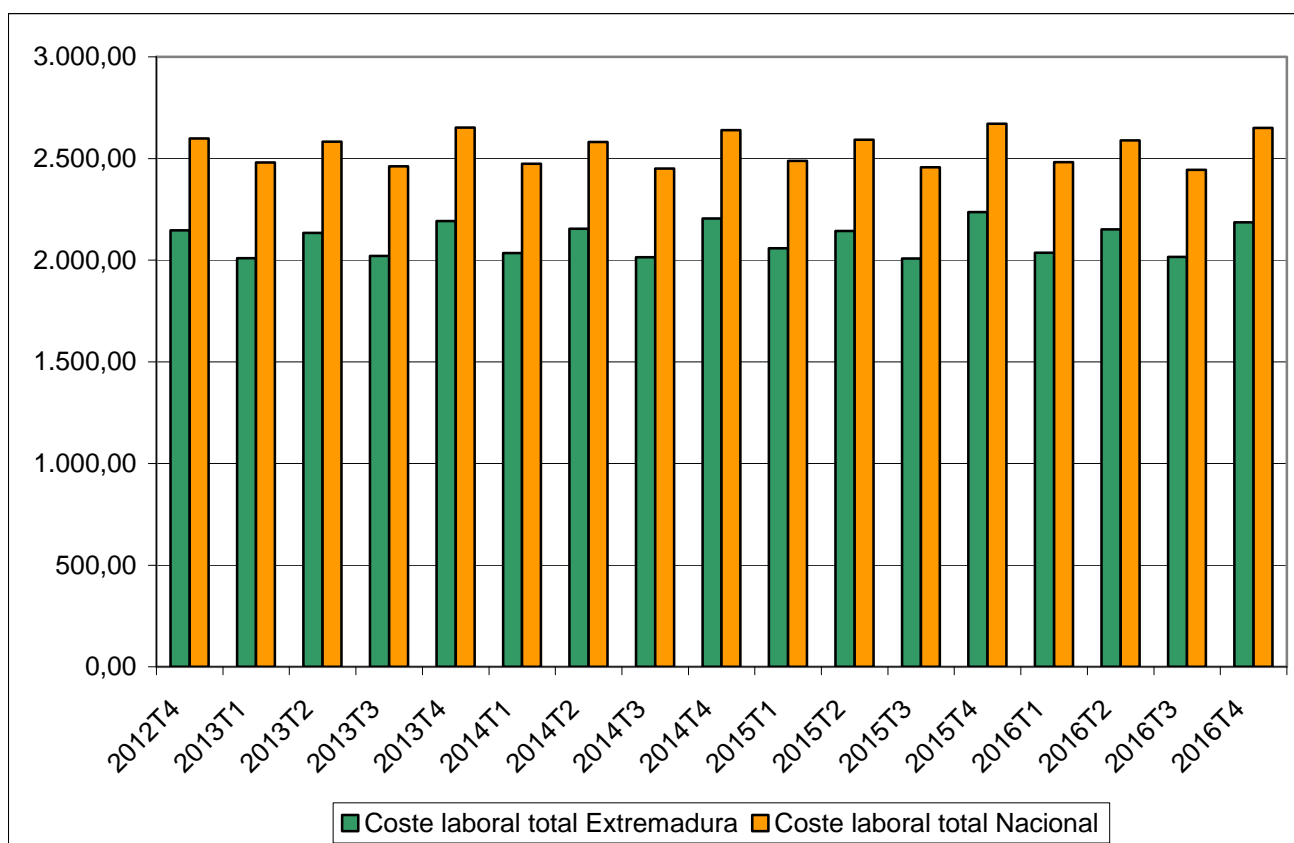

Fuente: Elaboración propia a partir de datos del INE.

Fecha de actualización: 16/03/2017.

### CES de Extremadura INFORMA. COSTES LABORALES.

En Extremadura, el coste laboral por trabajador y mes en el cuarto trimestre de 2016 alcanzó 2.185,16 €, lo que supuso una disminución del 2,29% respecto al mismo trimestre del año anterior. En el conjunto de España el coste alcanzó los 2.649,97 €, con un descenso del 0,80% . En Extremadura el coste es inferior a la media nacional en 464,81 €.

**Índices de precios de consumo  
(% variación anual)  
[febrero 2016 – febrero 2017]**

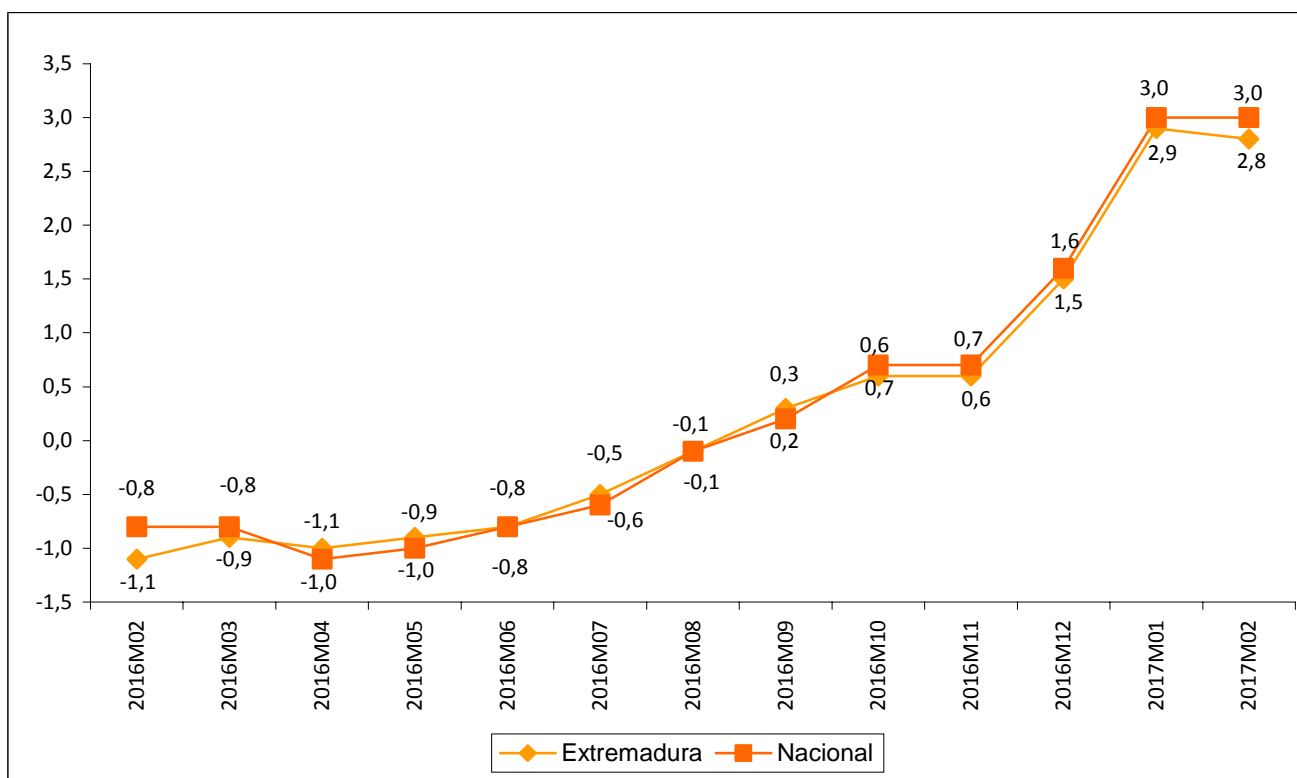

Fuente: Elaboración propia a partir de datos del INE.

Fecha de actualización: 15/02/2017.

**CES de Extremadura INFORMA. ÍNDICE DE PRECIOS DE CONSUMO.**

En Extremadura la variación anual del IPC en el mes de febrero de 2017 se situó en el 2,8%, dos décimas menos que a nivel nacional.

***Inflación subyacente  
 (% variación anual)  
 [febrero 2016 – febrero 2017]***

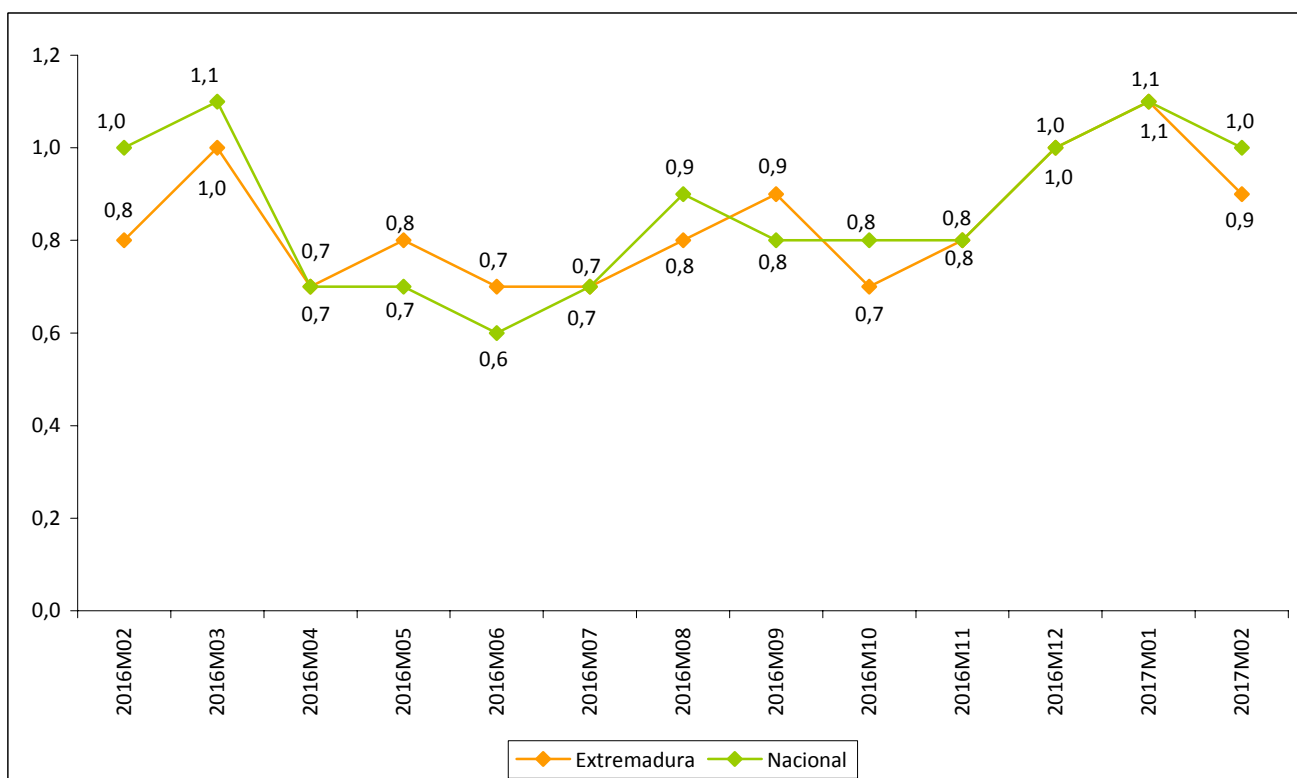

Fuente: Elaboración propia a partir de datos del INE.

Fecha de actualización: 14/03/2017.

**CES de Extremadura INFORMA. INFLACIÓN SUBYACENTE.**

A partir del grupo especial “General sin alimentos no elaborados ni productos energéticos” del IPC, se obtiene la inflación subyacente. En Extremadura la variación anual en el mes de febrero de 2017 se situó en el 0,9%, una décima menos que a nivel nacional.

**Índice de precios industriales  
(% variación anual)  
[febrero 2016 – febrero 2017]**

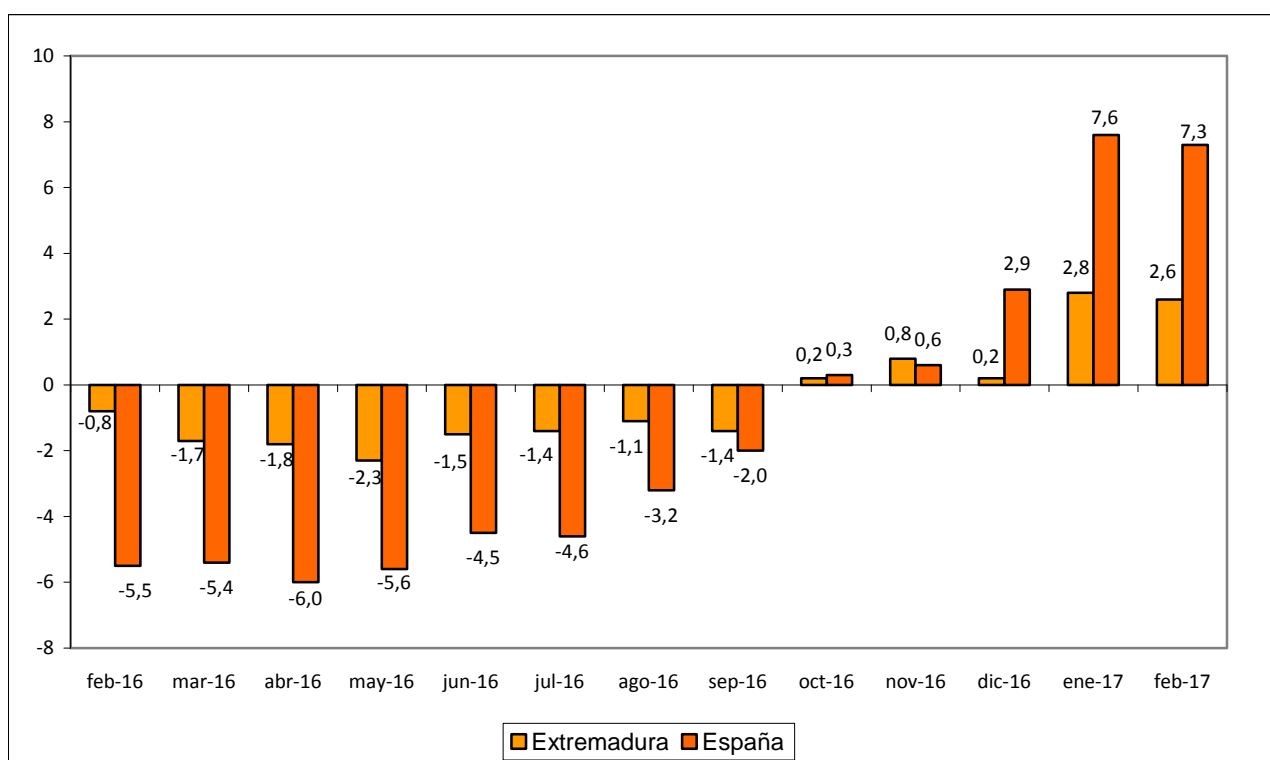

Fuente: Elaboración propia a partir de datos del INE.

Fecha de actualización: 24/03/2017.

**CES de Extremadura INFORMA. ÍNDICE DE PRECIOS INDUSTRIALES.**

En Extremadura, la tasa de variación anual en febrero de 2017 alcanzó un +2,6%. En España la tasa reflejó un incremento del 7,3%.

**Índices de producción industrial  
(% variación anual)  
[enero 2016 – enero 2017]**

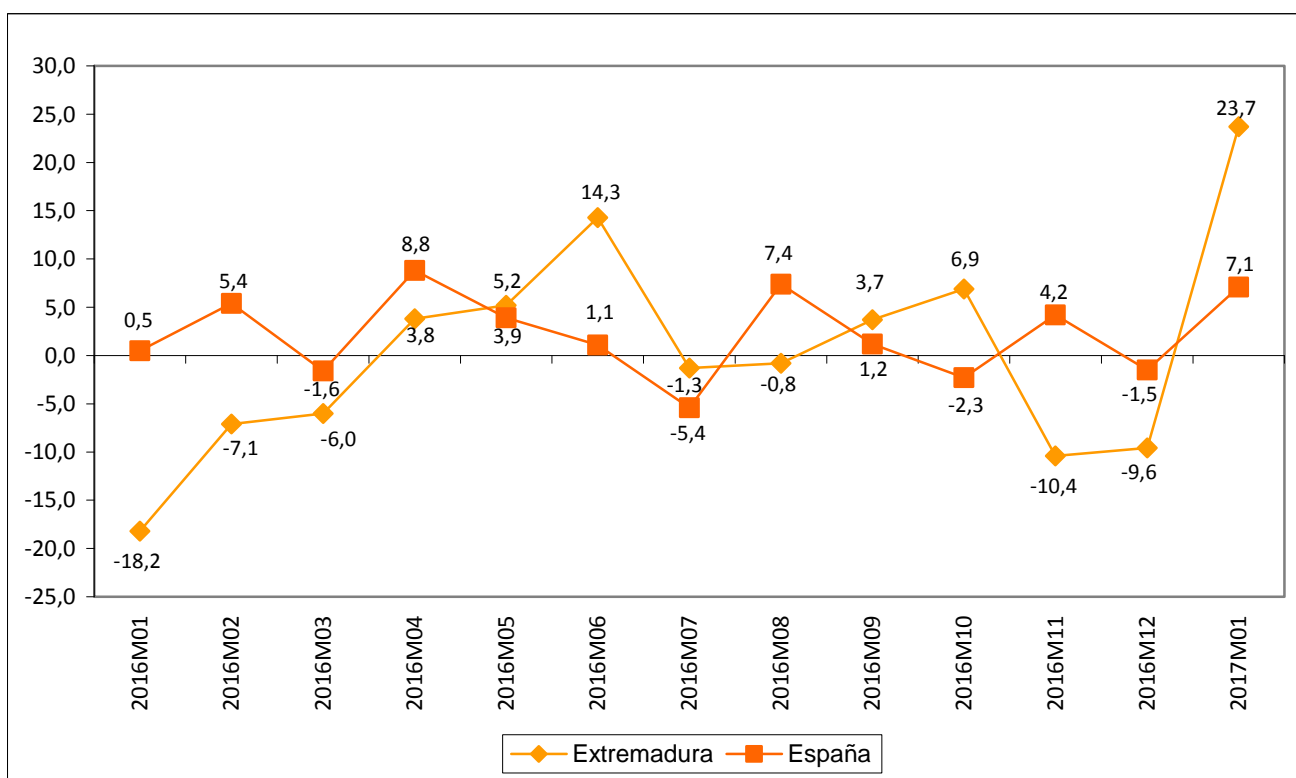

Fuente: Elaboración propia a partir de datos del INE.

Fecha de actualización: 08/03/2017.

**CES de Extremadura INFORMA. ÍNDICE DE PRODUCCIÓN INDUSTRIAL.**

En Extremadura la variación anual del IPI en el mes de enero de 2017 se situó en el 23,7% frente al -9,6% del mes anterior. A nivel nacional, la variación en el mes de enero fue 7,1%.

**Índices de comercio al por menor  
 (% variación anual)  
 [enero 2015 – enero 2017]**

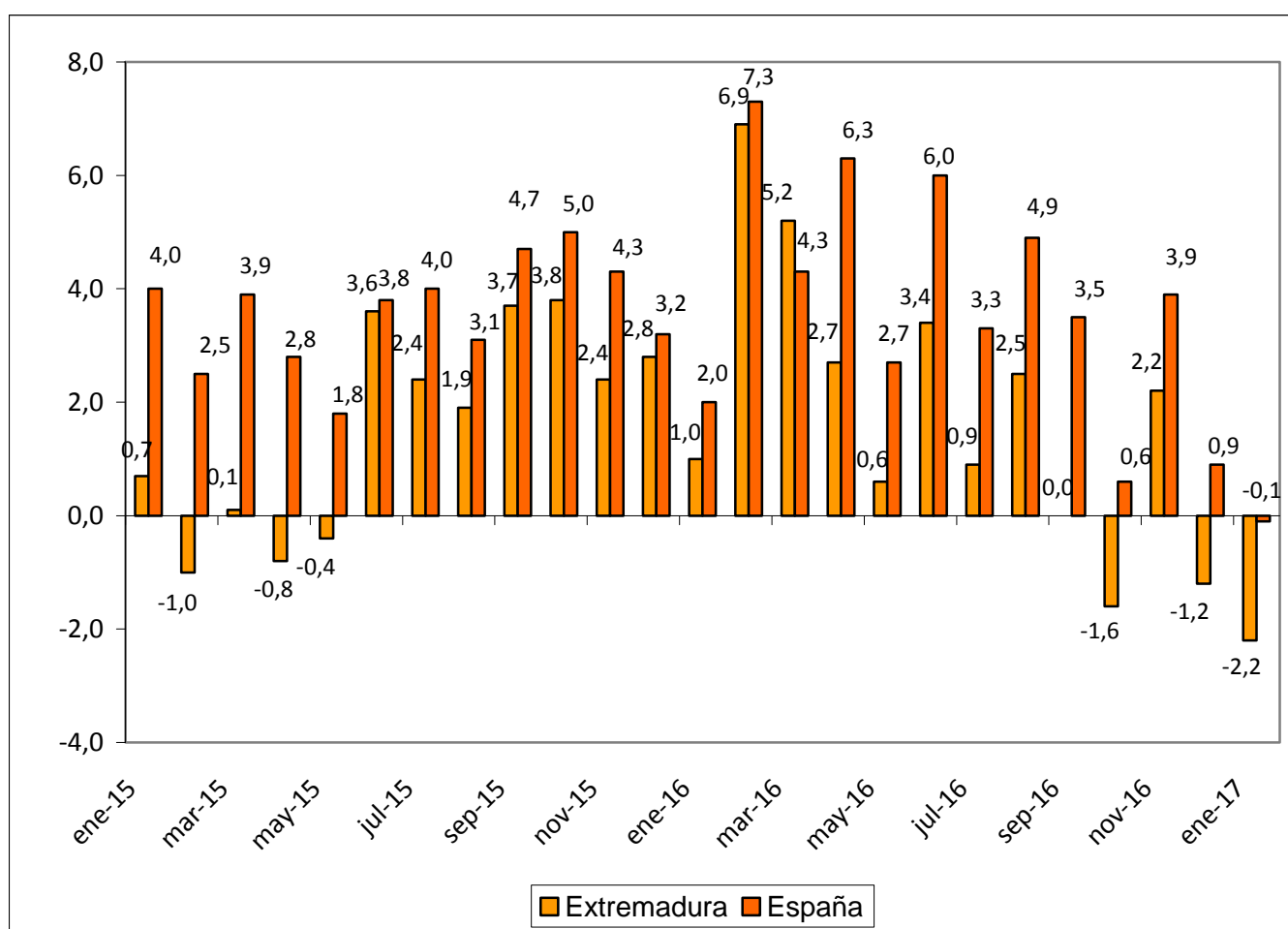

Fuente: Elaboración propia a partir de datos del INE.  
 Fecha de actualización: 10/03/2017.

**CES de Extremadura INFORMA. ÍNDICES DE COMERCIO AL POR MENOR.**

En Extremadura, las ventas del comercio al por menor disminuyeron en enero de 2017 un 2,2%. En España la tasa reflejó una disminución del 0,1%.

**Índices de comercio al por menor  
 (% variación anual)  
 [febrero 2015 – febrero 2017]**

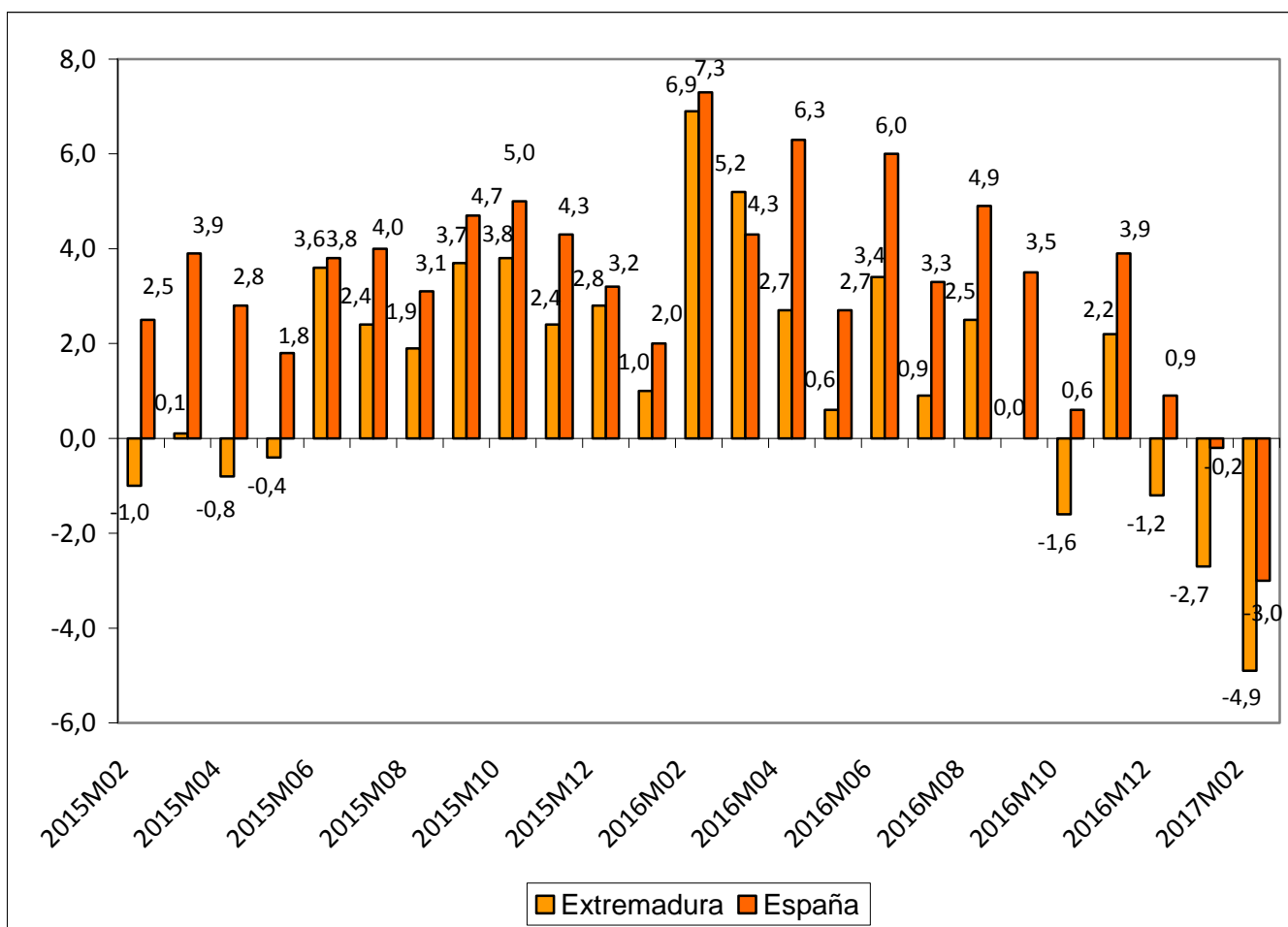

Fuente: Elaboración propia a partir de datos del INE.  
 Fecha de actualización: 31/03/2017.

**CES de Extremadura INFORMA. ÍNDICES DE COMERCIO AL POR MENOR.**

En Extremadura, las ventas del comercio al por menor disminuyeron en febrero de 2017 un 4,9%. En España la tasa reflejó una disminución del 3,0%.



## Comercio exterior en Extremadura (Exportaciones e importaciones) enero 2016 – enero 2017

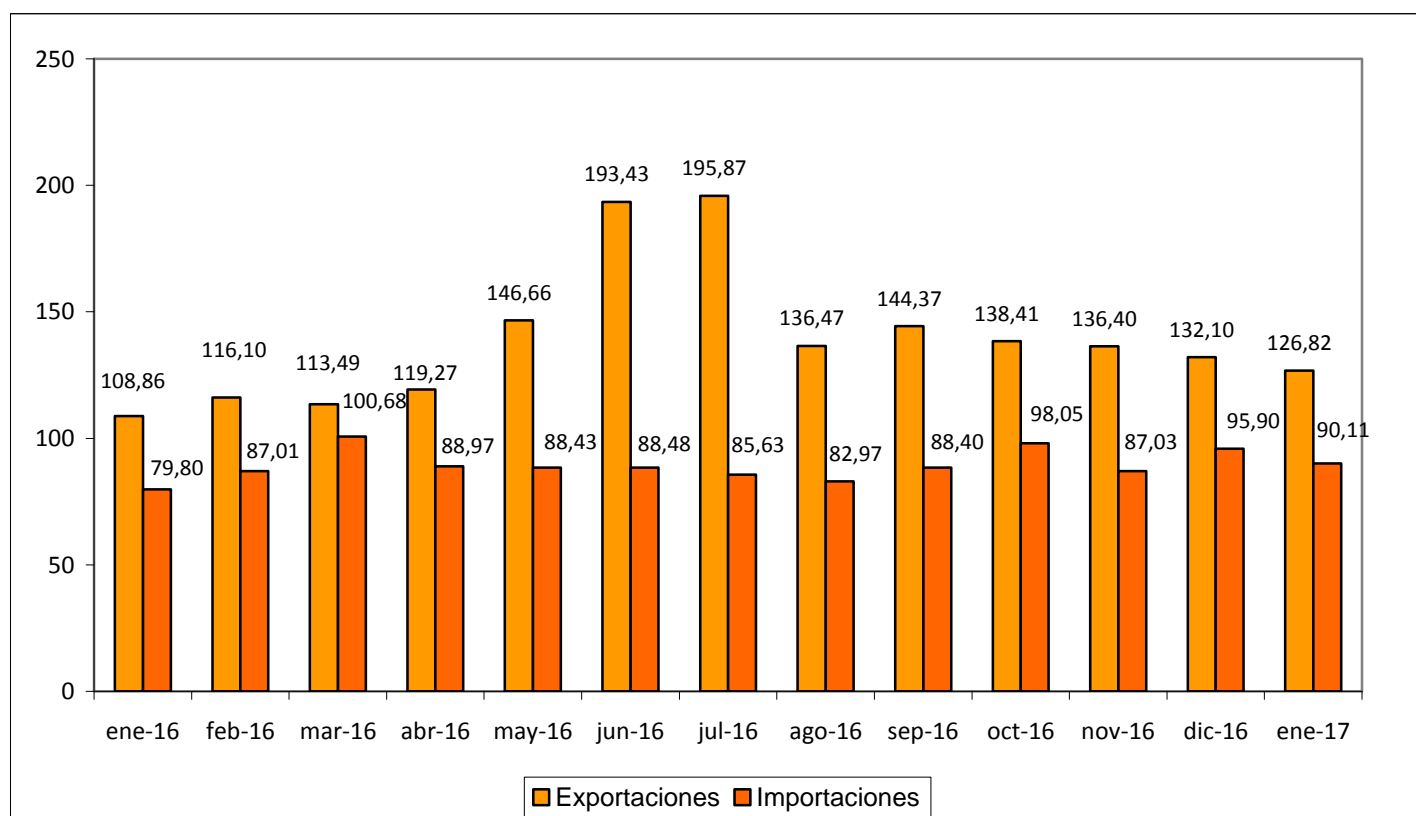

Fuente: Elaboración propia a partir de datos del Ministerio de Economía, Industria y Competitividad. Datos en millones de euros. Datos provisionales.

Fecha de actualización: 22/03/2017.

### CES de Extremadura INFORMA. COMERCIO EXTERIOR.

En Extremadura, las exportaciones crecieron en enero de 2017 un 16,50% respecto al mismo mes de 2016 (disminuyeron un 4,00% respecto a diciembre de 2016). Las importaciones, por su parte, crecieron un 12,92% respecto a enero de 2016 (-6,04% respecto a diciembre de 2016).

## Grado de ocupación hotelera por plazas [febrero 2016 – febrero 2017]

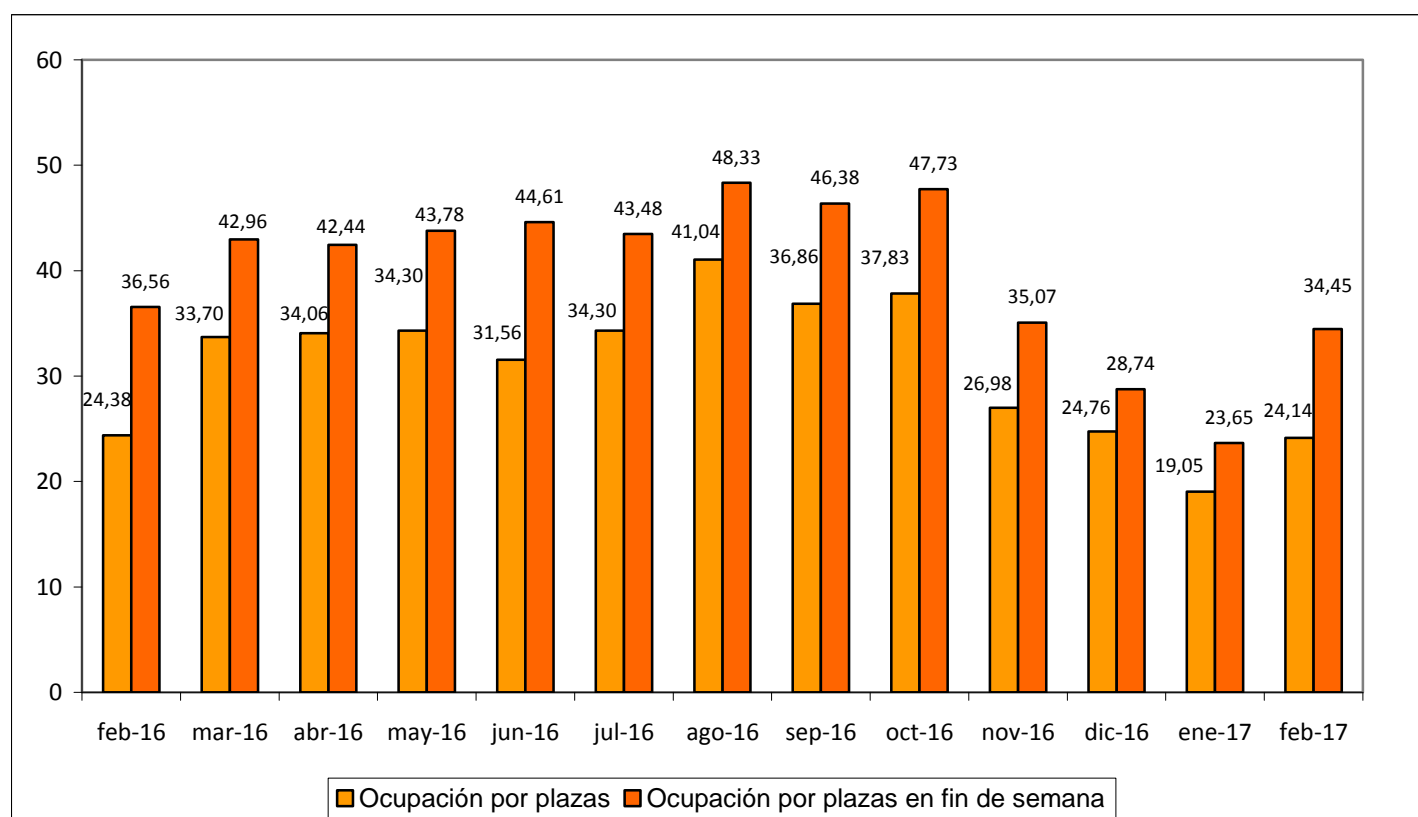

Fuente: Elaboración propia a partir de datos del INE.

Fecha de actualización: 23/03/2017.

### CES de Extremadura INFORMA. OCUPACIÓN HOTELERA.

En Extremadura, el grado de ocupación hotelera en febrero de 2017 alcanzó el 24,14% frente al 24,38% del mismo mes de 2016. El grado de ocupación durante el fin de semana fue del 34,45% frente al 36,56% en febrero de 2016.

# ACTUALIDAD LABORAL

## INFORMACIÓN SOBRE:

- \* Encuesta de Población Activa
- \* Paro registrado
- \* Afiliación a la Seguridad Social
- \* Contratos registrados
- \* Prestaciones por desempleo
- \* Huelgas
- \* Mediación, Arbitraje y Conciliación
- \* Cooperativas y sociedades laborales
- \* Accidentes de trabajo

*Cooperativas y Sociedades laborales  
inscritas en la Seguridad Social.  
Extremadura. Trimestre IV- 2016.*

COOPERATIVAS Y SOCIEDADES LABORALES INSCRITAS EN LA SEGURIDAD SOCIAL					
	IV TRIM 2016	Variaciones			
		Trim. Anterior		Año anterior	
		Var. Absoluta	Var. Relativa	Var. Absoluta	Var. Relativa
SOCIEDADES COOPERATIVAS	625	0	0,00	4	0,60
SOCIEDADES LABORALES	276	-1	-0,40	-10	-3,50
<b>EXTREMADURA</b>	<b>901</b>	<b>-1</b>	<b>-0,10</b>	<b>-6</b>	<b>-0,70</b>
ESPAÑA	30.579	-59	-0,20	-118	-0,40
<b>EMPLEO</b>					
SOCIEDADES COOPERATIVAS	5.468	-1.060	-16,20	-14	-0,30
SOCIEDADES LABORALES	1.439	19	1,30	-21	-1,40
<b>EXTREMADURA</b>	<b>6.907</b>	<b>-1.041</b>	<b>-13,10</b>	<b>-35</b>	<b>-0,50</b>
ESPAÑA	379.051	24.574	6,90	12.700	3,50

Fuente: Elaboración propia a partir de datos del Ministerio de Empleo y Seguridad Social

Fecha de actualización: 31/01/2017

**CES de Extremadura INFORMA.** SOCIEDADES COOPERATIVAS Y SOCIEDADES LABORALES INSCRITAS EN LA SEGURIDAD SOCIAL.

En Extremadura las sociedades cooperativas y sociedades laborales inscritas en la seguridad social en el cuarto trimestre de 2016 fueron 901, representando una reducción del 0,10% respecto al mismo periodo en 2015 (-1 sociedades). En el conjunto de España la cifra total de sociedades fue de 30.579 sociedades, un 0,40% menos que en 2015. El empleo generado por las mismas en nuestra comunidad fue de 6.907 personas, con una variación interanual negativa del 0,50% (-35 personas) mientras que en España el empleo generado por las sociedades cooperativas y laborales alcanzó a 379.051 personas, un 3,50% más que en 2015 (+12.700 personas).

## Mediación, Arbitraje y Conciliación Extremadura. Enero-Diciembre 2016

Conciliaciones Individuales según motivación		
	2016 diciembre	2016 acumulado enero- diciembre
Despidos	181	2.390
Reclamaciones de cantidad	130	1.977
Sanciones y causas varias	57	818
<b>Total Extremadura</b>	<b>368</b>	<b>5.185</b>
<b>Total España</b>	<b>33.228</b>	<b>410.448</b>

Fuente: Elaboración propia a partir de datos del Ministerio de Empleo y Seguridad Social

Fecha de actualización: 29/03/2017

### CES de Extremadura INFORMA. ESTADÍSTICA DE MEDIACIÓN, ARBITRAJE Y CONCILIACIÓN.

En Extremadura las conciliaciones individuales acumuladas a mes de diciembre de 2016 fueron 5.185. De estas conciliaciones individuales correspondieron a despidos 2.390, a reclamaciones de cantidad correspondieron 1.977 y a sanciones y causas varias 818. En España, la cifra de conciliaciones individuales acumuladas en este mes de diciembre de 2016 fue de 410.448.

## Huelgas y cierres patronales. Datos acumulados Enero-Diciembre 2016

	Valores Absolutos	Variaciones absolutas sobre igual período año anterior	% respecto igual período año anterior
Extremadura			
HUELGAS	10	-6	-37,50
PARTICIPANTES	303	-545	-64,27
JORNADAS NO TRABAJADAS	920	-5.435	-85,52
España			
HUELGAS	641	26	4,23
PARTICIPANTES	183.120	12.592	7,38
JORNADAS NO TRABAJADAS	388.912	-108.571	-38,75

Fuente: Elaboración propia a partir de datos del Ministerio de Empleo y Seguridad Social

Fecha de actualización: 29/03/2017

	HUELGAS		PARTICIPANTES		JORNADAS NO TRABAJADAS	
	Noviembre	Acumulado Enero-Noviembre	Noviembre	Acumulado Enero-Noviembre	Noviembre	Acumulado Enero-Noviembre
<b>EXTREMADURA</b>	-	10	-	303	-	920
Badajoz	-	8	-	145	-	515
Cáceres	-	5	-	158	-	405

Fuente: Elaboración propia a partir de datos del Ministerio de Empleo y Seguridad Social

Fecha de actualización: 29/03/2017

### CES de Extremadura INFORMA. ESTADÍSTICA DE HUELGAS Y CIERRES PATRONALES

En Extremadura entre los meses de enero y diciembre de 2016 se desarrollaron 10 huelgas, que afectaron a 303 personas trabajadoras (un 64,27% menos que en el mismo periodo de 2016) y supusieron un total de 920 jornadas no trabajadas (un 85,52% menos que en el mismo periodo del año anterior). En España, la cifra de huelgas acumuladas fue de 641 en este periodo de 2016, lo que supone un 4,23% más respecto al mismo periodo de 2016 (26 huelgas más).

## Prestaciones por desempleo Extremadura. Enero 2017

Solicitudes de prestación por desempleo							
	ene-17	dic-16	VARIACIÓN ABS. INTERMENSUAL	VAR. RELATIVA INTERMENSUAL %	ene-16	VARIACIÓN ABS. INTERANUAL	VAR. RELATIVA INTERANUAL %
Prestación contributiva	9.370	8.073	1.297	16,07	10.553	-1.183	-11,21
Subsidio	12.881	9.850	3.031	30,77	10.729	2.152	20,06
Renta Activa de Inserción	1.188	981	207	21,10	1.364	-176	-12,90
Programa activación empleo	249	182	67	36,81	292	-43	-14,73
Subsidio event. Agrarios	2.697	2.345	352	15,01	2.836	-139	-4,90
<b>Extremadura</b>	<b>26.385</b>	<b>21.431</b>	<b>4.954</b>	<b>23,12</b>	<b>25.774</b>	<b>611</b>	<b>2,37</b>
<b>España</b>	<b>670.913</b>	<b>572.128</b>	<b>98.785</b>	<b>17,27</b>	<b>696.744</b>	<b>-25.831</b>	<b>-3,71</b>

Beneficiarios prestación por desempleo							
	ene-17	dic-16	VARIACIÓN ABS. INTERMENSUAL	VAR. RELATIVA INTERMENSUAL %	ene-16	VARIACIÓN ABS. INTERANUAL	VAR. RELATIVA INTERANUAL %
Prestación contributiva	20.849	20.242	607	3,00	22.725	-1.876	-8,26
Subsidio	41.226	38.376	2.850	7,43	42.104	-878	-2,09
Renta Activa de Inserción	7.282	7.336	-54	-0,74	7.767	-485	-6,24
Programa activación empleo	733	737	-4	-0,54	964	-231	-23,96
Subsidio event. Agrarios	15.276	15.343	-67	-0,44	16.019	-743	-4,64
<b>Extremadura</b>	<b>85.366</b>	<b>82.034</b>	<b>3.332</b>	<b>4,06</b>	<b>89.579</b>	<b>-4.213</b>	<b>-4,70</b>
<b>España</b>	<b>2.014.585</b>	<b>1.984.376</b>	<b>30.209</b>	<b>1,52</b>	<b>2.190.967</b>	<b>-176.382</b>	<b>-8,05</b>

Fuente: Elaboración propia a partir de datos del Servicio Público de Empleo Estatal (SEPE)

Fecha de actualización: 02/03/2017

### CES de Extremadura INFORMA. PRESTACIONES POR DESEMPLEO.

En Extremadura la cifra de **Solicitudes de prestaciones por desempleo** en enero de 2017 fue de 26.385 lo que supone 4.954 solicitudes más que en el mes anterior (un 23,12% de variación intermensual) y 611 más que en enero de 2016 (un 2,37% de variación interanual). En el conjunto de España la cifra de solicitudes fue de 670.913, un 17,27% más de variación intermensual (98.785) y un 3,17% menos de variación interanual (25.831 solicitudes menos). En cuanto a los **Beneficiarios de prestaciones por desempleo** en Extremadura la cifra en enero de 2017 fue de 85.366 lo que supone 3.332 beneficiarios más que en el mes anterior (un 4,06% variación intermensual) y 4.213 beneficiarios menos que en el mismo mes del año anterior (un -4,70% de variación interanual). En el conjunto de España la cifra de beneficiarios fue de 2.014.585, un 1,52% más en la variación intermensual (30.209 personas) y un 8,05% menos de variación interanual (-176.382 beneficiarios).

## Contratos registrados Febrero 2017

CONTRATOS REGISTRADOS							
	feb-17	ene-17	VARIACIÓN ABS.	% VAR.	feb-16	VARIACIÓN ABS.	% VAR.
			INTERMENSUAL	INTERMENSUAL		INTERANUAL	INTERANUAL
INDEFINIDOS	1.901	1.885	16	0,85	1.998	-97	-4,85
TEMPORALES	36.367	42.324	-5.957	-14,07	36.102	265	0,73
<b>TOTAL EXTREMADURA</b>	<b>38.268</b>	<b>44.209</b>	<b>-5.941</b>	<b>-13,44</b>	<b>38.100</b>	<b>168</b>	<b>0,44</b>
<b>TOTAL ESPAÑA</b>	<b>1.452.528</b>	<b>1.633.592</b>	<b>-181.064</b>	<b>-11,08</b>	<b>1.377.480</b>	<b>75.048</b>	<b>5,45</b>
Total Badajoz	28.262	32.425	-4.163	-12,84	27.435	827	3,01
Total Cáceres	10.006	11.784	-1.778	-15,09	10.665	-659	-6,18

Fuente: Elaboración propia a partir de datos del Ministerio de Empleo y Seguridad Social. Servicio Público de Empleo Estatal (SEPE)  
**Fecha de actualización: 02/03/2017**

### CES de Extremadura INFORMA. CONTRATOS REGISTRADOS.

En Extremadura la cifra de contratos registrados en el mes de febrero de 2017 fue de 38.268, lo que supone una reducción de 5.941 contratos sobre el mes anterior (un -13,44% de variación intermensual) y un aumento de 168 contratos respecto al mes de febrero de 2016 (un 0,44% de variación interanual). En el conjunto de España la cifra de contratos registrados en este mes fue de 1.452.528, un -11,08% de variación intermensual (181.064 contratos menos) y un 5,45% de variación interanual (75.048 contratos más).



## Afiliación a la Seguridad Social Febrero 2017

	feb-17	ene-17	Var. Intermensual	% Var. Intermensual	feb-16	Variación interanual	% Variación interanual
Régimen General	227.925	227.573	352	0,15	222.468	5.457	2,45
R. Gral. S.E.Agrario	60.095	60.106	-11	-0,02	59.816	279	0,47
R. Gral. S.E.E. Hogar	5.222	5.173	49	0,94	5.305	-83	-1,57
R.E. Autónomos SETA	68.434	10.655	57.779	542,25	10.710	57.724	538,96
R.E. Autónomos NO SETA	10.621	68.459	-57.837	-84,49	68.691	-58.069	-84,54
<b>TOTAL Extremadura</b>	<b>372.297</b>	<b>371.966</b>	<b>331</b>	<b>0,09</b>	<b>366.990</b>	<b>5.307</b>	<b>1,45</b>
<b>TOTAL España</b>	<b>17.748.255</b>	<b>17.674.175</b>	<b>74.080</b>	<b>0,42</b>	<b>17.167.712</b>	<b>580.543</b>	<b>3,38</b>
Total Badajoz	235.167	235.106	61	0,03	230.474	4.693	2,04
Total Cáceres	137.130	136.860	270	0,20	136.516	614	0,45

Fuente: Elaboración propia a partir de datos del Ministerio de Empleo y Seguridad Social (MEYSS)

Fecha de actualización: 02/03/2017

### CES de Extremadura INFORMA. AFILIACIÓN A LA SEGURIDAD SOCIAL.

En Extremadura la cifra de afiliación a la Seguridad Social en el mes de febrero de 2017 fue de 372.297 personas, lo que supone un aumento de 331 afiliaciones respecto al mes anterior (un 0,09% de variación intermensual) y un incremento de 5.307 personas sobre el mes de febrero de 2016 (un +1,45% de variación interanual). En el conjunto de España la cifra de afiliaciones a la Seguridad Social en este último mes fue de 17.748.255, un 0,42% de variación intermensual (74.080 personas más) y un 3,38% de variación interanual.

## Parados y búsqueda de empleo Extremadura. Febrero 2017

	Total	Menores de 25 años	Mayores de 25 años
<b>Extremadura</b>	<b>122.809</b>	<b>14.095</b>	<b>108.714</b>
menos de 1 mes	12.915	2.220	10.695
de 1 a 6 meses	45.744	8.000	37.744
de 6 meses a 1 año	16.619	1.960	14.659
más de 1 año	47.531	1.915	45.616
<b>Badajoz</b>	<b>79.348</b>	<b>9.108</b>	<b>70.240</b>
menos de 1 mes	8.577	1.507	7.070
de 1 a 6 meses	28.641	5.126	23.515
de 6 meses a 1 año	10.594	1.253	9.341
más de 1 año	31.536	1.222	30.314
<b>Cáceres</b>	<b>43.461</b>	<b>4.987</b>	<b>38.474</b>
menos de 1 mes	4.338	713	3.625
de 1 a 6 meses	17.103	2.874	14.229
de 6 meses a 1 año	6.025	707	5.318
más de 1 año	15.995	693	15.302
<b>Total España</b>	<b>3.750.876</b>	<b>301.633</b>	<b>3.449.243</b>
menos de 1 mes	430.473	67.549	362.924
de 1 a 6 meses	1.235.538	150.962	1.084.576
de 6 meses a 1 año	480.410	36.003	444.407
más de 1 año	1.604.455	47.119	1.557.336

Fuente: Elaboración propia a partir de datos del Servicio Público de Empleo Estatal (SEPE)

Fecha de actualización: 13/03/2017

### CES de Extremadura INFORMA. PARADOS POR TIEMPO DE BÚSQUEDA DE EMPLEO.

En el mes de febrero, en Extremadura 47.531 personas (un 38,70%) del total de 122.809 lleva más de un año buscando empleo, mientras que en la media nacional esta cifra ascendió a 1.604.455 personas, que representan el 42,78% del total.

## Paro registrado Extremadura Febrero 2017

PARO REGISTRADO							
	feb-17	ene-17	VARIACIÓN ABS. INTERMENSUAL	VAR. RELATIVA INTERMENSUAL %	feb-16	VARIACIÓN ABS. INTERANUAL	VAR. RELATIVA INTERANUAL %
HOMBRES	51.831	53.138	-1.307	-2,46	58.024	-6.193	-10,67
MUJERES	70.978	71.653	-675	-0,94	74.951	-3.973	-5,30
MENORES DE 25 AÑOS	14.095	14.549	-454	-3,12	14.682	-587	-4,00
AGRICULTURA	12.597	12.895	-298	-2,31	14.527	-1.930	-13,29
INDUSTRIA	7.683	7.797	-114	-1,46	8.485	-802	-9,45
CONSTRUCCIÓN	11.159	11.288	-129	-1,14	13.229	-2.070	-15,65
SERVICIOS	82.640	84.063	-1.423	-1,69	87.274	-4.634	-5,31
SIN EMPLEO ANTERIOR	8.730	8.748	-18	-0,21	9.460	-730	-7,72
<b>TOTAL EXTREMADURA</b>	<b>122.809</b>	<b>124.791</b>	<b>-1.982</b>	<b>-1,59</b>	<b>132.975</b>	<b>-10.166</b>	<b>-7,65</b>
<b>TOTAL ESPAÑA</b>	<b>3.750.876</b>	<b>3.760.231</b>	<b>-9.355</b>	<b>-0,25</b>	<b>4.152.986</b>	<b>-402.110</b>	<b>-9,68</b>
Total Badajoz	79.348	80.541	-1.193	-1,48	86.435	-7.087	-8,20
Total Cáceres	43.461	44.250	-789	-1,78	46.540	-3.079	-6,62

Fuente: Elaboración propia a partir de datos del Servicios Público de Empleo Estatal (SEPE)

Fecha de actualización: 02/03/2017

### CES de Extremadura INFORMA. PARO REGISTRADO.

En Extremadura el paro registrado en el mes de febrero de 2017 se cifró en 122.809 personas, lo que supone una reducción de 1.982 personas respecto al mes anterior (un -1,59% de variación intermensual) y un descenso de 10.166 personas respecto al mes de febrero de 2016 (un -7,65% de variación interanual). En el conjunto de España la cifra de personas paradas en este último mes fue de 3.750.876 un -0,25% de variación intermensual (9.355 personas menos) y un 9,68% menos de variación interanual (-402.110 personas). Por provincias, la variación interanual del paro fue mayor en la provincia de Badajoz que registró un 8,20% menos (-7.087 personas).

## Encuesta de Población Activa. Paro por provincias (IV trimestre 2016)

	Tasa de actividad			Tasa de paro			Tasa de empleo		
	2016	2016	2015	2016	2016	2015	2016	2016	2015
	TRIMESTRE IV	TRIMESTRE III	TRIMESTRE IV	TRIMESTRE IV	TRIMESTRE III	TRIMESTRE IV	TRIMESTRE IV	TRIMESTRE III	TRIMESTRE IV
Badajoz	56,35	56,10	55,86	31,75	27,98	30,01	38,46	40,41	39,10
Cáceres	52,55	53,28	53,46	22,12	21,43	24,68	40,93	41,86	40,27
EXTREMADURA	54,93	55,05	54,96	25,61	27,01	28,07	39,38	40,95	39,54
ESPAÑA	58,95	59,28	59,43	18,63	18,91	20,90	47,97	48,07	47,01

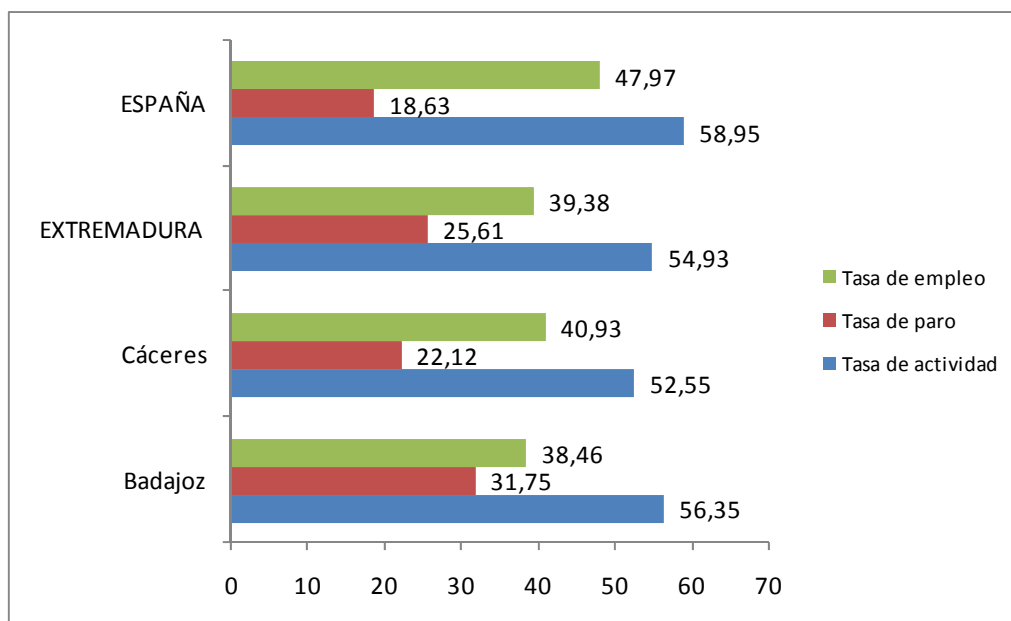

Fuente: Elaboración propia a partir de datos del INE. Encuesta de Población Activa

Fecha de actualización: 26/01/2017

### CES de Extremadura INFORMA. ENCUESTA DE POBLACIÓN ACTIVA. PARO POR PROVINCIAS

De las dos provincias extremeñas, en el cuarto trimestre de 2016, Badajoz mostró una mayor tasa de actividad, y paro, y menor tasa de empleo. Esta última a 2,47 puntos porcentuales de la obtenida por la provincia de Cáceres.

## Encuesta de Población Activa. Paro (IV trimestre 2016)

		PERSONAS PARADAS TRIM. IV 2016	PERSONAS PARADAS TRIM. III 2016	PERSONAS PARADAS TRIM. IV 2015	VARIACIÓN ABSOLUTA INTERMENSUAL	VARIACIÓN RELATIVA INTERMENSUAL %	VARIACIÓN ABS. INTERANUAL	VAR. RELATIVA INTERANUAL %	TASA DE PARO TRIM. IV 2016	TASA DE PARO TRIM. III 2016	TASA DE PARO TRIM. IV 2015
EDAD	MENORES DE 25 AÑOS	19.600	20.500	21.200	-900	-4,39	-1.600	-7,55	49,06	51,82	54,49
	DE 25 Y MÁS AÑOS	121.700	107.600	119.300	14.100	13,10	2.400	2,01	23,47	25,04	25,84
SEXO	HOMBRES	68.000	62.300	66.700	5.700	9,15	1.300	1,95	22,04	23,49	23,68
	MUJERES	73.300	66.000	73.800	7.300	11,06	-500	-0,68	30,22	31,43	33,71
SECTOR	AGRICULTURA	15.200	13.500	21.400	1.700	12,59	-6.200	-28,97	N.D.	N.D.	N.D.
	INDUSTRIA	3.400	2.100	5.000	1.300	61,90	-1.600	-32,00	N.D.	N.D.	N.D.
	CONSTRUCCIÓN	6.500	5.800	5.700	700	12,07	800	14,04	N.D.	N.D.	N.D.
	SERVICIOS	44.000	35.900	38.100	8.100	22,56	5.900	15,49	N.D.	N.D.	N.D.
TIEMPO DE BÚSQUEDA DE EMPLEO	MENOS DE UN AÑO	64.100	55.300	60.000	8.800	15,91	4.100	6,83	N.D.	N.D.	N.D.
	MÁS DE UN AÑO	77.300	72.900	80.400	4.400	6,04	-3.100	-5,17	N.D.	N.D.	N.D.
<b>TOTAL EXTREMADURA</b>		<b>141.300</b>	<b>128.200</b>	<b>140.500</b>	<b>13.100</b>	<b>10,22</b>	<b>800</b>	<b>0,57</b>	<b>25,61</b>	<b>27,01</b>	<b>28,07</b>
<b>TOTAL ESPAÑA</b>		<b>4.237.800</b>	<b>4.320.800</b>	<b>4.779.500</b>	<b>-83.000</b>	<b>-1,92</b>	<b>-541.700</b>	<b>-11,33</b>	<b>18,91</b>	<b>20,00</b>	<b>20,9</b>

Fuente: Elaboración propia a partir de datos del INE. Encuesta de Población Activa

Fecha de actualización: 26/01/2017

### CES de Extremadura INFORMA. ENCUESTA DE POBLACIÓN ACTIVA. PARO

En Extremadura el paro en el cuarto trimestre de 2016 se cifró en 141.300 personas, un 10,22% más que el trimestre anterior (13.100 personas más), y un 0,57% más que en el mismo trimestre del año anterior (800 personas más). En España, sumaron un total de 4.237.800 personas con un descenso del 1,92% respecto al trimestre anterior (83.000 personas menos) y un 11,33% menos que en el mismo periodo del año.

## Encuesta de Población Activa. Ocupación (IV trimestre 2016)

		PERSONAS OCUPADAS TRIM. IV 2016	PERSONAS OCUPADAS TRIM. III 2016	PERSONAS OCUPADAS TRIM. IV 2015	VARIACIÓN ABSOLUTA INTERTRIMESTRAL	VARIACIÓN RELATIVA INTERMENSUAL %	VARIACIÓN ABS. INTERANUAL	VAR. RELATIVA INTERANUAL %	TASA DE OCUPACIÓN TRIM. IV 2016	TASA DE OCUPACIÓN TRIM. III 2016	TASA DE OCUPACIÓN TRIM. IV 2015
EDAD	MENORES DE 25 AÑOS	18.200	21.300	17.700	-3.100	-14,55	500	2,82	17,66	20,59	16,82
	DE 25 Y MÁS AÑOS	339.800	351.100	342.300	-11.300	-3,22	-2.500	-0,73	42,15	43,56	42,51
SEXO	HOMBRES	212.300	220.200	215.000	-7.900	-3,59	-2.700	-1,26	47,19	48,9	47,68
	MUJERES	145.700	152.300	145.100	-6.600	-4,33	600	0,41	31,74	33,16	31,55
SECTOR	AGRICULTURA	39.000	41.100	38.300	-2.100	-5,11	700	1,83	n.d	n.d	n.d
	INDUSTRIA	38.000	38.000	34.800	0	0,00	3.200	9,20	n.d	n.d	n.d
	CONSTRUCCIÓN	24.800	29.300	27.500	-4.500	-15,36	-2.700	-9,82	n.d	n.d	n.d
	SERVICIOS	256.100	264.100	259.400	-8.000	-3,03	-3.300	-1,27	n.d	n.d	n.d
TOTAL EXTREMADURA		358.000	372.500	360.000	-14.500	-3,89	-2.000	-0,56	39,38	40,95	39,54
TOTAL ESPAÑA		18.508.100	18.527.500	18.094.200	-19.400	-0,10	413.900	2,29	47,97	48,07	47,01

Fuente: INE. Encuesta de Población Activa

Fecha de actualización: 26/01/2017

### CES de Extremadura INFORMA. ENCUESTA DE POBLACIÓN ACTIVA. OCUPACIÓN

En Extremadura la población ocupada en el cuarto trimestre de 2016 se cifró en 368.000 personas, un 3,89% menos que el trimestre anterior (14.500 personas menos), y un 0,56% menos que en el mismo trimestre del año anterior (2.000 personas menos). En España, sumaron un total de 18.508.100 personas con una disminución del 0,10% respecto al trimestre anterior (19.400 personas menos) y un 2,29% más que en el mismo periodo del año anterior (413.900 personas). La tasa de ocupación en la Comunidad en este último trimestre fue de un 39,38% por el 47,97% del ámbito nacional.

## Encuesta de Población Activa. Actividad (IV trimestre 2016)

		PERSONAS ACTIVAS TRIM. IV 2016	PERSONAS ACTIVAS TRIM. III 2016	PERSONAS ACTIVAS TRIM. IV 2015	VARIACIÓN ABSOLUTA INTERTRIMESTRAL	VARIACIÓN RELATIVA INTERTRIMESTRAL %	VARIACIÓN ABS. INTERANUAL	VAR. RELATIVA INTERANUAL %	TASA DE ACTIVIDAD TRIMESTRE IV 2016	TASA DE ACTIVIDAD TRIMESTRE III 2016	TASA DE ACTIVIDAD TRIMESTRE IV 2015
EDAD	MENORES DE 25 AÑOS	37.800	41.800	39.000	-4.000	-9,57	-1.200	-3,08	36,78	40,43	36,96
	DE 25 Y MÁS AÑOS	461.500	458.800	461.600	2.700	0,59	-100	-0,02	57,25	56,92	57,32
SEXO	HOMBRES	280.300	282.400	281.600	-2.100	-0,74	-1.300	-0,46	62,31	62,73	62,47
	MUJERES	219.000	218.300	218.800	700	0,32	200	0,09	47,7	47,51	47,6
TOTAL EXTREMADURA		499.300	500.700	500.500	-1.400	-0,28	-1.200	-0,24	54,93	55,05	54,96
TOTAL ESPAÑA		22.745.900	22.848.300	22.873.700	-102.400	-0,45	-127.800	-0,56	58,95	59,28	59,43

Fuente: Elaboración propia a partir de datos del INE. Encuesta de Población Activa

Fecha de actualización: 26/01/2017

### CES de Extremadura INFORMA. ENCUESTA DE POBLACIÓN ACTIVA. ACTIVIDAD

En Extremadura la población activa en el cuarto trimestre de 2016 se cifró en 499.300 personas, un -0,28% menos que el trimestre anterior (1.400 personas menos), y un 0,24% menos que en el mismo trimestre del año anterior (1.200 personas menos). En España, sumaron un total de 22.745.900 personas con una reducción del 0,45% respecto al trimestre anterior (102.400 personas menos) y un 0,56% menos que en el mismo periodo del año anterior (127.800 personas). La tasa de actividad en la Comunidad en este último trimestre fue de un 54,93% por el 58,95% del ámbito nacional.





# ACTUALIDAD SOCIAL

## INFORMACIÓN SOBRE:

- \* Padrón municipal
- \* Movimiento natural de población
- \* Migraciones
- \* Compraventa de viviendas
- \* Hipotecas
- \* Prestaciones sociales
- \* Dependencia
- \* Presupuestos familiares
- \* Condiciones de vida

## Encuesta de Condiciones de Vida. Ingresos medios. Extremadura 2015

Ingresos por personas en Extremadura y España,  
2000-2015 (años de realización de la encuesta)

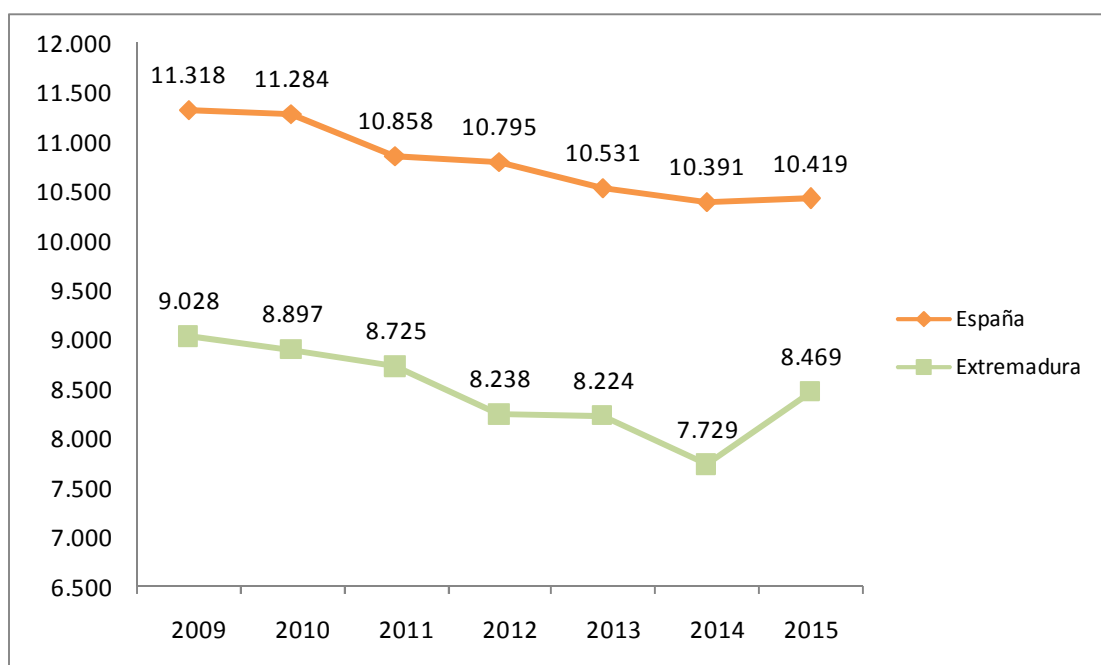

Fuente: Elaboración propia a partir de datos del INE. Encuesta de Condiciones de Vida

Fecha de actualización: 24/05/2016

### CES Extremadura INFORMA. ENCUESTA DE CONDICIONES DE VIDA. INGRESOS POR PERSONA

En Extremadura, los **ingresos medios por persona**, muestran una evolución negativa desde el año 2009 pero que en este último año parecen haberse recuperado, pasando de los 9.028 euros del inicio del periodo hasta los 8.469 euros de ingresos medios (correspondientes a 2014).

## Encuesta de Presupuestos Familiares. Gasto medio por hogar. Extremadura 2007-2015

### Distribución porcentual por grupos de gasto del gasto medio del hogar 2007-2015

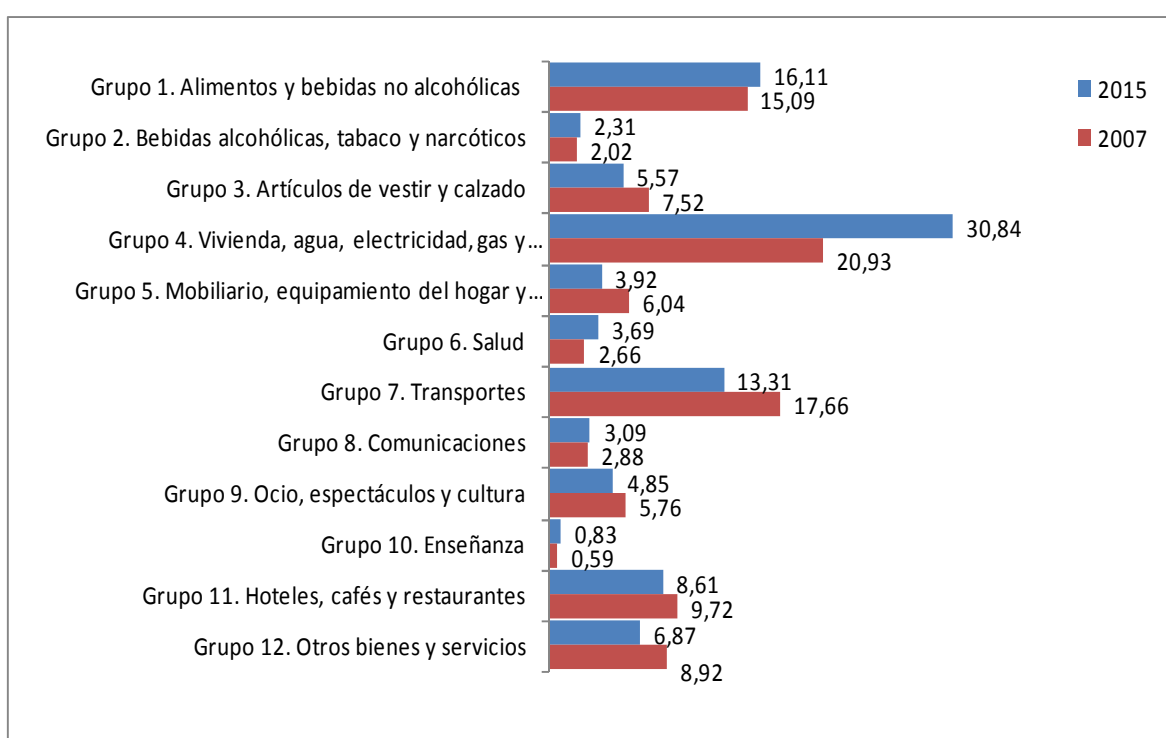

Fuente: Elaboración propia a partir de datos del INE. Encuesta de Presupuestos Familiares (EPH)

Fecha de actualización: 20/06/2015

#### CES Extremadura INFORMA. ENCUESTA DE PRESUPUESTOS FAMILIARES. GASTO MEDIO POR HOGAR

En el análisis por grupos de gasto, los hogares de Extremadura destinan el 30,84% de su presupuesto a gastos relacionados con la vivienda (este grupo incluye alquileres reales, gastos corrientes de agua, electricidad, gas, comunidad, reparaciones, calefacción, así como un alquiler estimado en aquellos casos en los que el hogar es propietario de la vivienda o disfruta en régimen de cesión), y el 16,11% a alimentos. Si se compara con la distribución del gasto en 2007 se observa que el gasto en vivienda suponía el 20,93% y el gasto en alimentos 15,09%.

***Sistema para la Autonomía y Atención  
a la Dependencia. Solicitudes.  
28 de febrero de 2017***

Porcentaje de solicitudes registradas en relación a la población  
de las Comunidades Autónomas

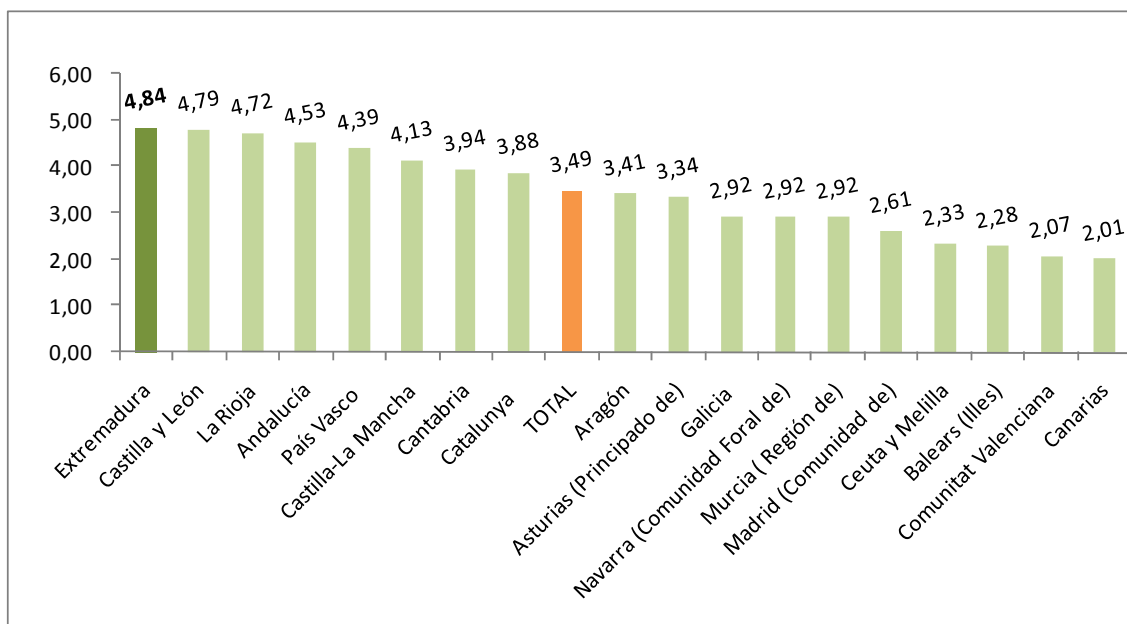

Fuente: Elaboración propia a partir de datos del Ministerio de Sanidad, Servicios Sociales e Igualdad. SAAD

Fecha actualización: 30/03/2017

**CES Extremadura INFORMA. DEPENDENCIA. SOLICITUDES REGISTRADAS**

A 28 de febrero de 2017, hay en Extremadura un total de 52.642 solicitudes registradas encontrándose por encima de la media española en cuanto a solicitudes en relación a la población (un 4,84% de la población en Extremadura y un 3,49% en la media española).

## Sistema para la Autonomía y Atención a la Dependencia. 28 febrero 2017

Porcentaje de personas beneficiarias con prestación en relación a la población de las Comunidades Autónoma

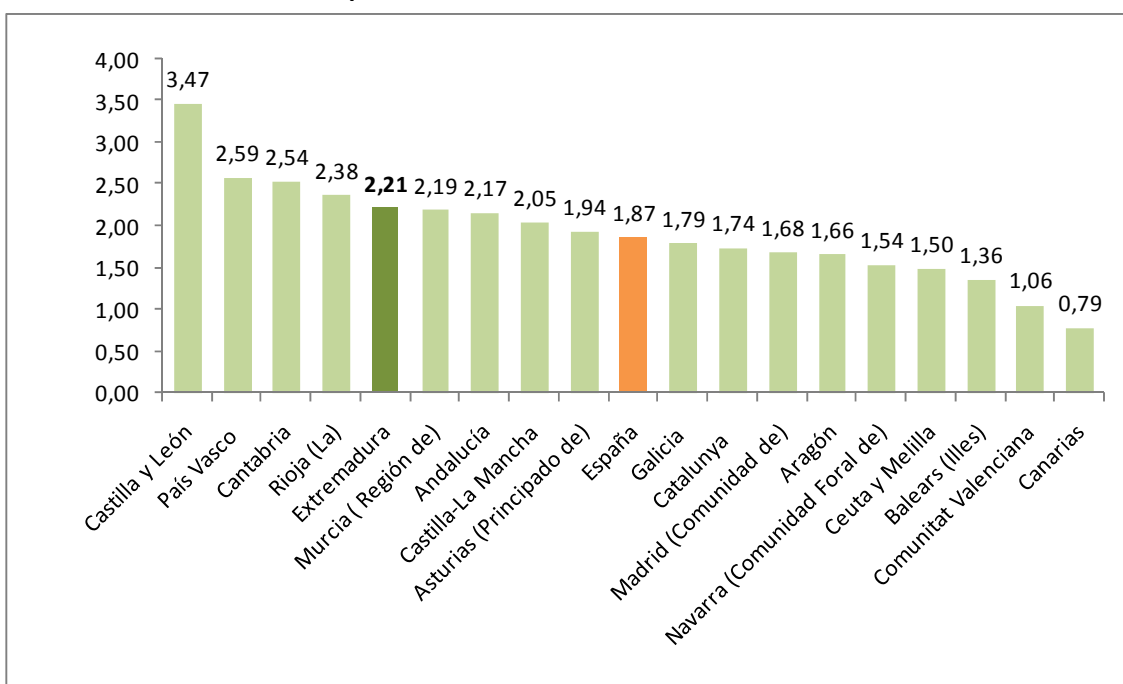

Fuente: Elaboración propia a partir de datos del Ministerio de Sanidad, Servicios Sociales e Igualdad. SAAD

Fecha actualización: 30/03/2017

### CES Extremadura INFORMA. DEPENDENCIA. PERSONAS BENEFICIARIAS

A 28 de febrero de 2017, hay en Extremadura un total de 24.081 personas beneficiarias con prestación (un 2,21% de la población). En la media española suman un total de 870.706 personas (un 1,87% de la población).

## *Pensiones no contributivas de jubilación. Febrero 2017*

### Importe medio pensiones no contributivas de jubilación (Extremadura y España)

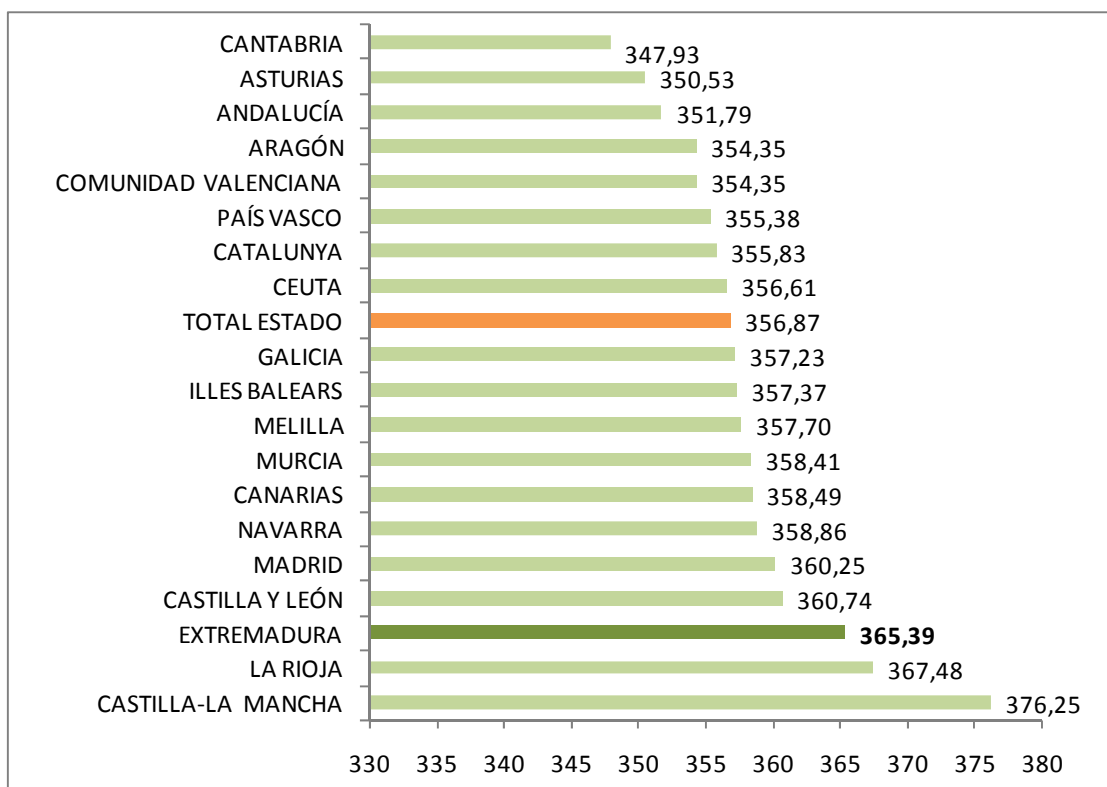

Fuente: Elaboración propia a partir de datos del Ministerio de Sanidad, Servicios Sociales e Igualdad. Instituto de Mayores y Servicios Sociales (IMSERSO)

Fecha de actualización: 23/03/2017

#### **CES de Extremadura INFORMA. PENSIONES NO CONTRIBUTIVAS DE JUBILACIÓN**

- En el mes de febrero había en Extremadura 7.921 PNC's de jubilación, lo que supuso el 3,10% del total de España.
- El importe medio de las PNC's de jubilación fue de 365,39 euros en Extremadura y de 356,87 euros en España.

## Pensiones contributivas Marzo 2017

### Importe medio pensiones contributivas de jubilación (Extremadura y España)

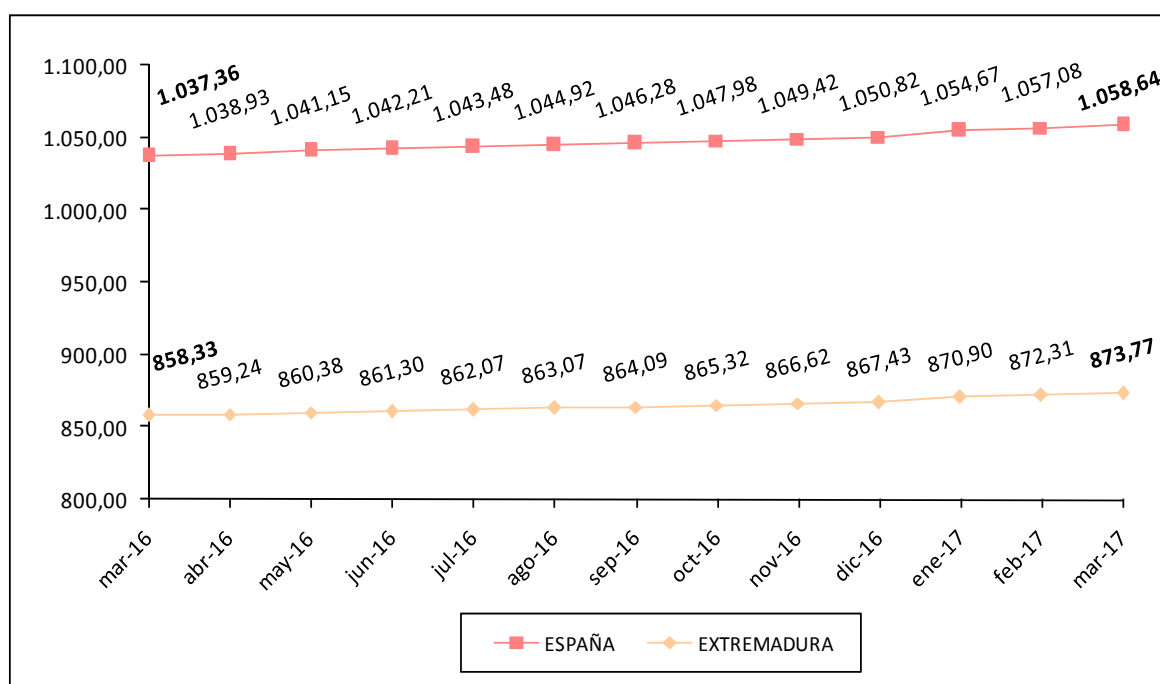

Fuente: Elaboración propia a partir de datos del Ministerio de Empleo y Seguridad Social.

**Fecha de actualización: 23/03/2017**

#### CES Extremadura Informa. PENSIONES CONTRIBUTIVAS.

- La *cuantía media de la pensión de jubilación* alcanzó en Extremadura los 873,77 euros.
- En España, esta pensión llegó a los 1.058,64 euros.

## Estadísticas sobre ejecuciones hipotecarias (IV trimestre 2016)

Tasa de ejecución hipotecaria de viviendas en el tercer trimestre de 2016 sobre el total de hipotecas constituidas de 2003 a 2015 (%)

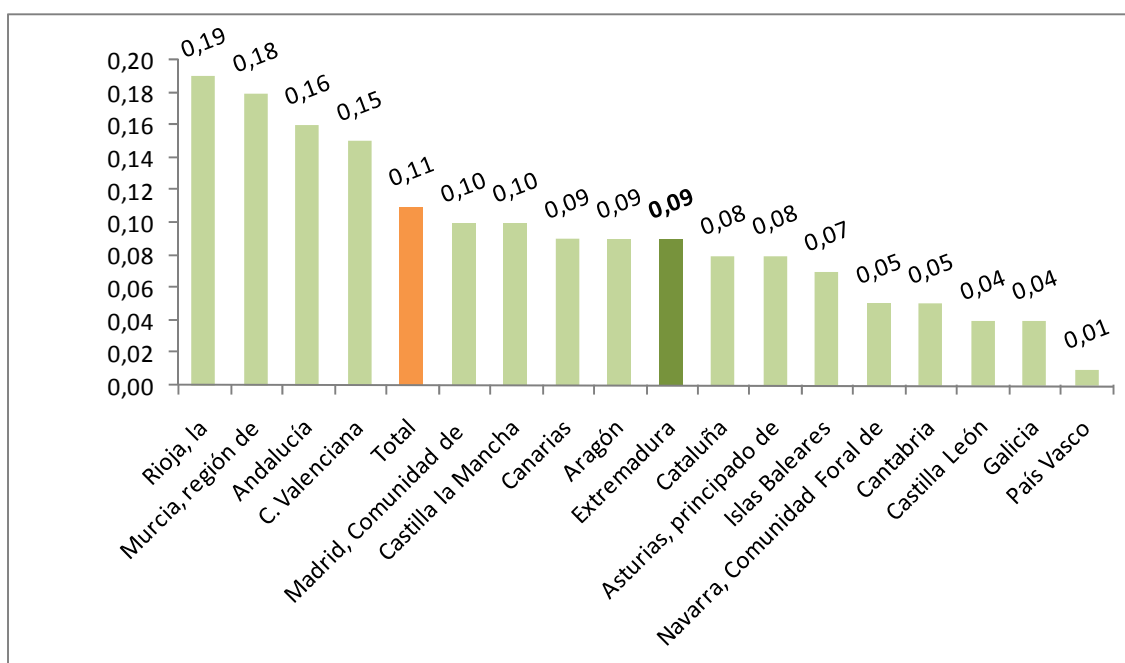

Fuente: Elaboración propia a partir de datos del INE

Fecha de actualización: 06/03/2017

### CES Extremadura INFORMA. ESTADÍSTICA SOBRE EJECUCIONES HIPOTECARIAS.

- El 0,09% de las hipotecas constituidas sobre viviendas en Extremadura en el periodo 2003-2015 han iniciado una ejecución hipotecaria en el cuarto trimestre de 2016. En España fue de 0,11%.
- La Rioja (0,19%), la región de Murcia (0,18%), y Andalucía (0,16%) registran los valores más altos.
- Por otro lado, Castilla y León (0,04%), Galicia (0,04%) y País Vasco (0,01%) presentan los valores más bajos.



## Hipotecas sobre viviendas. Enero 2017

### Variación interanual (%) Número de hipotecas sobre viviendas Extremadura-España

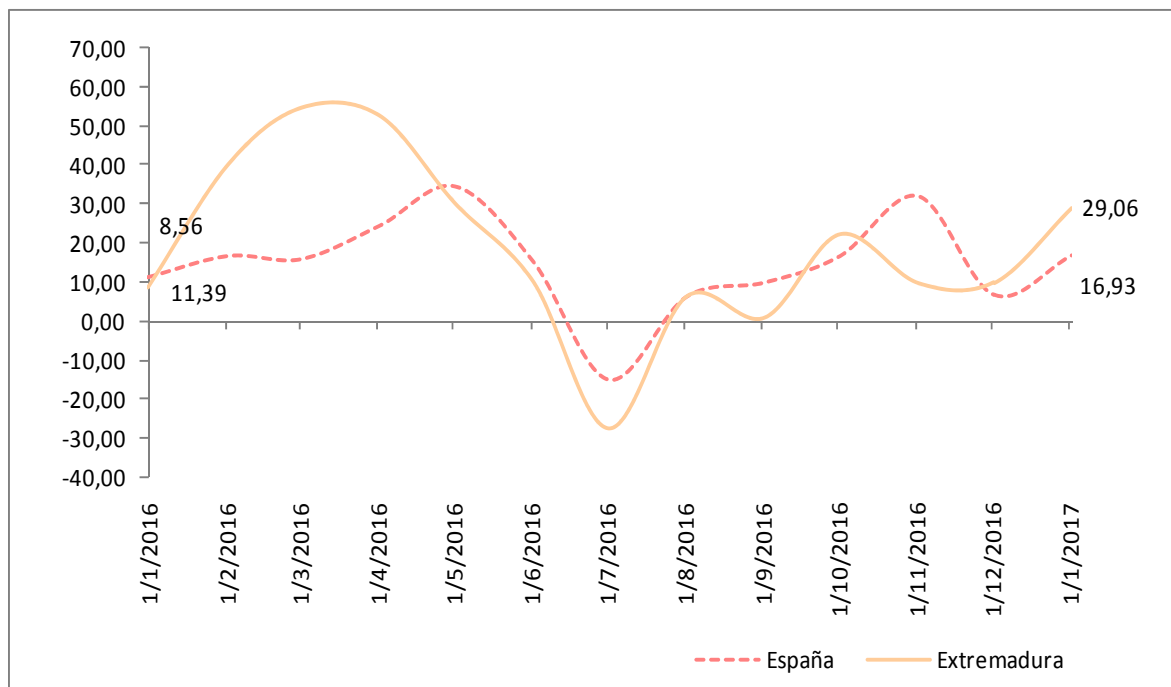

Fuente: Elaboración propia a partir de los datos del INE. Los datos son provisionales desde enero de 2016

Fecha de actualización: 29/03/2017

#### CES Extremadura INFORMA. ESTADÍSTICA DE HIPOTECAS.

- La variación interanual en el número de hipotecas sobre viviendas en Extremadura en el mes de enero fue de un 29,06%.
- En España esta variación fue de 16,93%.

## Transmisión de Derechos de la Propiedad. Venta de vivienda nueva y usada. Extremadura. Enero 2017

Número de compraventa de viviendas nuevas y usadas registradas en Extremadura

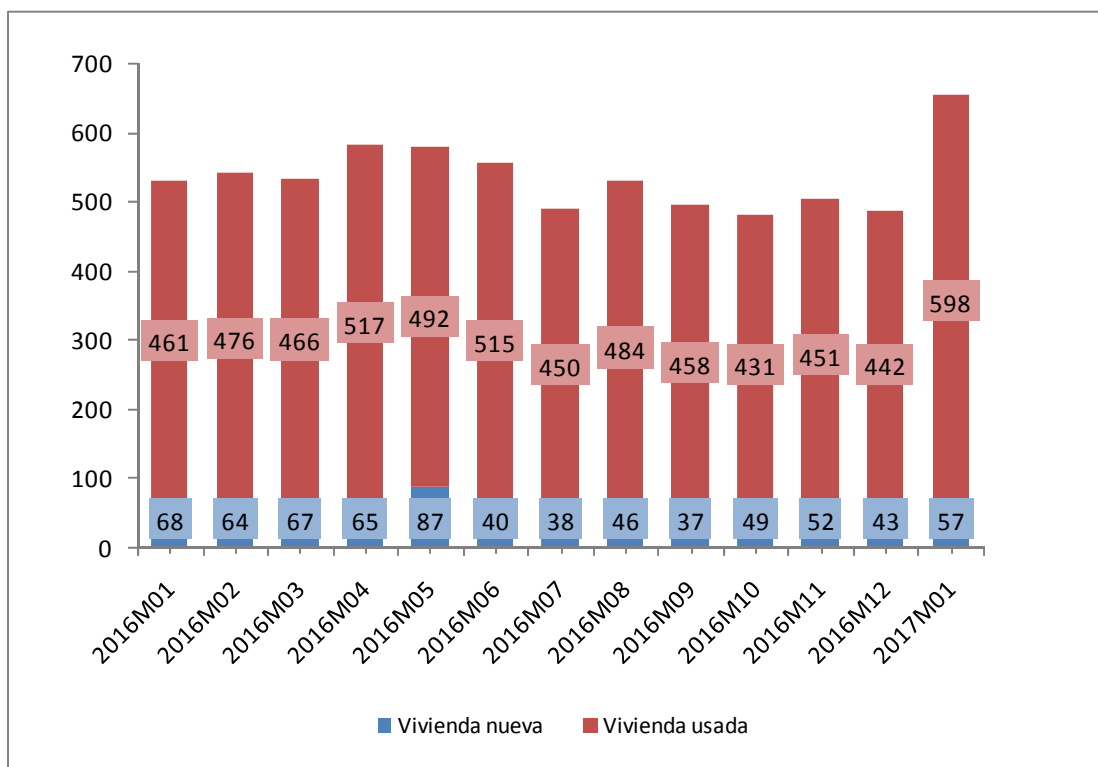

Fuente: Elaboración propia a partir de datos del INE

Fecha de actualización: 09/03/2017

### CES Extremadura INFORMA. TRANSMISIÓN DE DERECHOS DE LA PROPIEDAD

En Extremadura, en el mes de enero de 2017 se produjeron 655 compraventas de viviendas, de las que 57 eran viviendas nuevas y 598 eran viviendas usadas.

**Transmisión de Derechos de la  
Propiedad. Venta vivienda libre y  
protegida. Extremadura.  
Enero 2017**

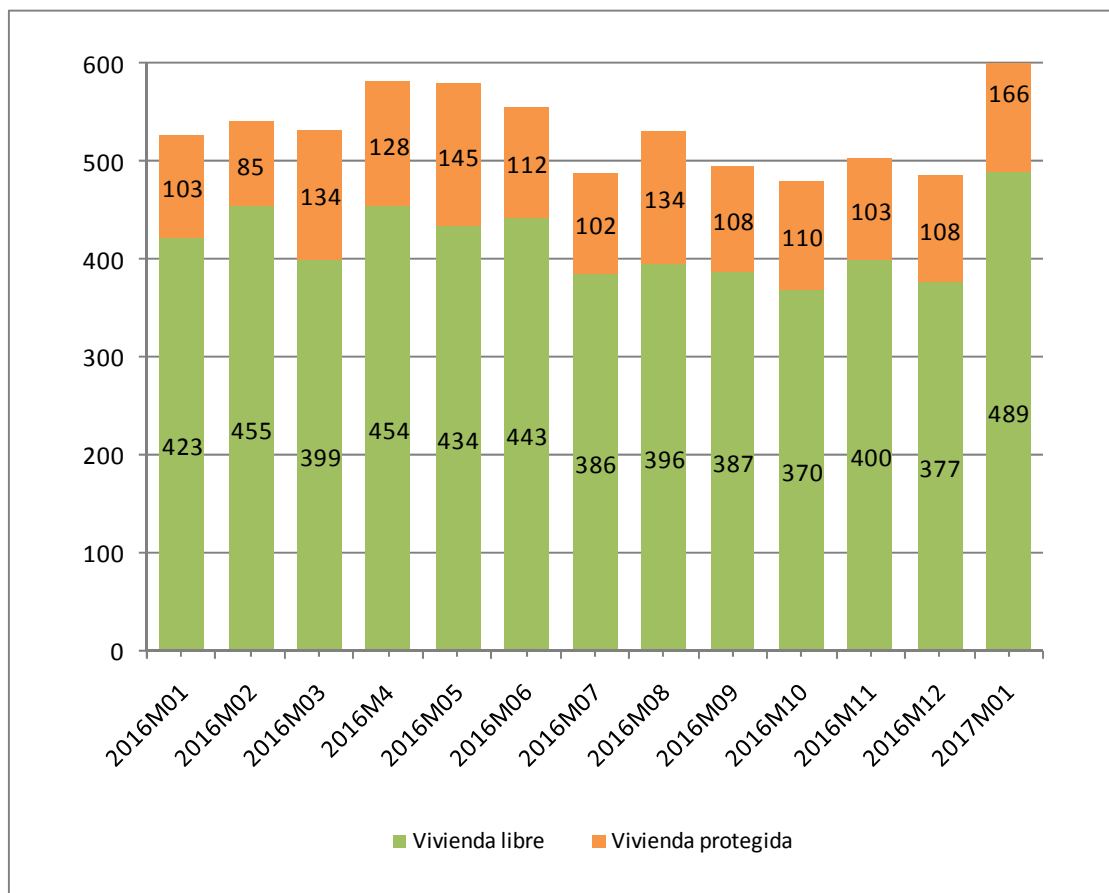

Fuente: Elaboración propia a partir de datos del INE

Fecha de actualización: 09/03/2017

**CES Extremadura Informa. TRANSMISIÓN DE DERECHOS DE LA PROPIEDAD.**

En el mes de enero de 2017 se produjeron en Extremadura 655 compraventas de viviendas, de las que 166 eran viviendas protegidas y 489 viviendas libres.

**Precio medio por m<sup>2</sup> de vivienda libre.  
Extremadura. IV trimestre 2016**

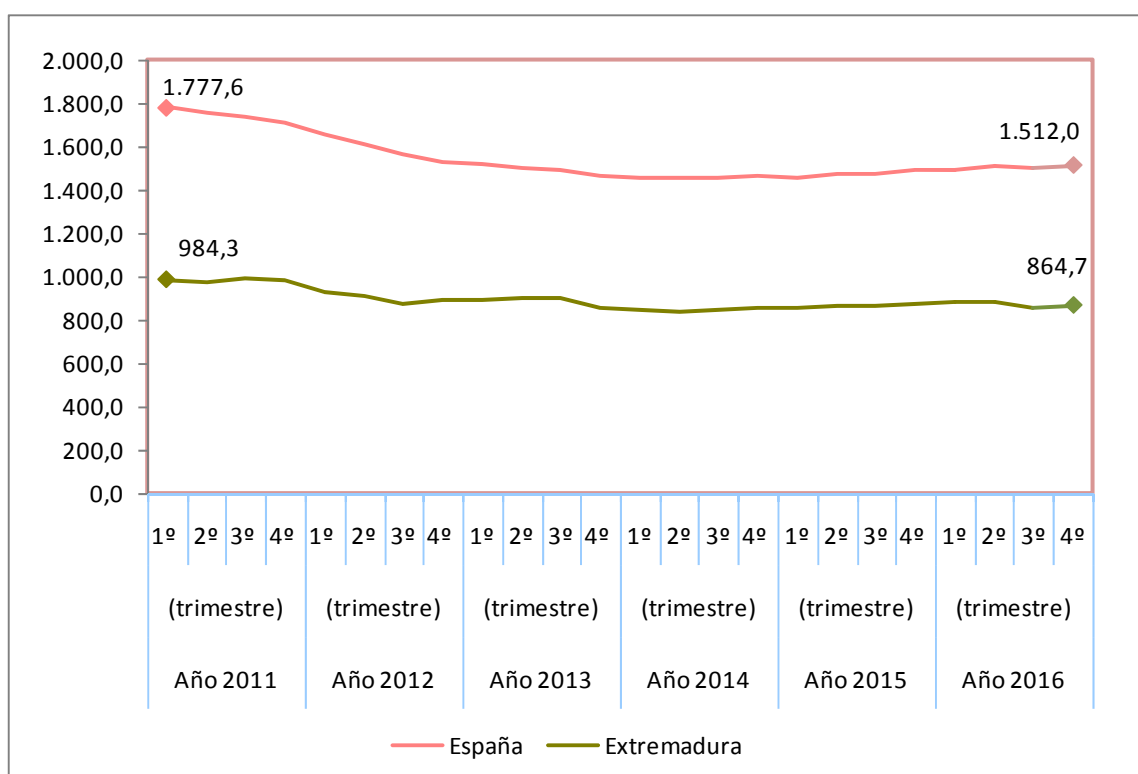

Fuente: Elaboración propia a partir de datos del Ministerio de Fomento

Fecha actualización: 23/02/2017

**CES Extremadura Informa. PRECIO MEDIO POR METROS CUADRADO DE VIVIENDA LIBRE.**

- El precio medio del metro cuadrado de la vivienda libre se situó en 864,7 euros en Extremadura en el cuarto trimestre de 2016.
- En España fueron 1.512,0 euros por metro cuadrado.

**Estadística de Migraciones.  
Saldo migratorio con el extranjero.  
Extremadura. 2015 definitivos**

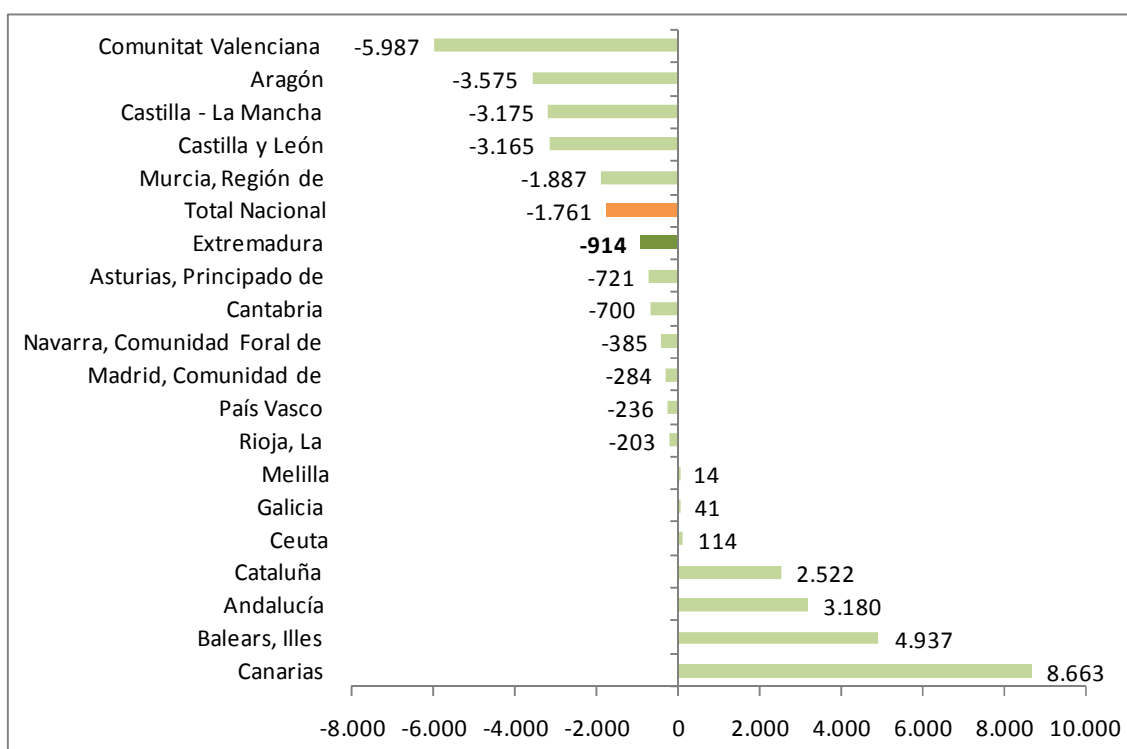

Fuente: Elaboración propia a partir de datos del INE. Estadística de Migraciones

Fecha de actualización: 16/12/2016

**CES Extremadura INFORMA. MOVIMIENTO NATURAL DE POBLACIÓN. SALDO MIGRATORIO CON EL EXTRANJERO**

Comunidad de Canarias, Islas Baleares, Andalucía, Cataluña, Galicia y las ciudades autónomas de Ceuta y Melilla presentaron un saldo migratorio positivo, en valores absolutos, durante 2015. Por su parte, los saldos migratorios negativos más importantes se dieron en las Comunidades de Valencia, Aragón y Castilla la Mancha. Extremadura tuvo un saldo negativo por valor de 914 personas.

**Movimiento Natural de población.  
Saldo migratorio con las Comunidades.  
Extremadura. 2015 definitivo**

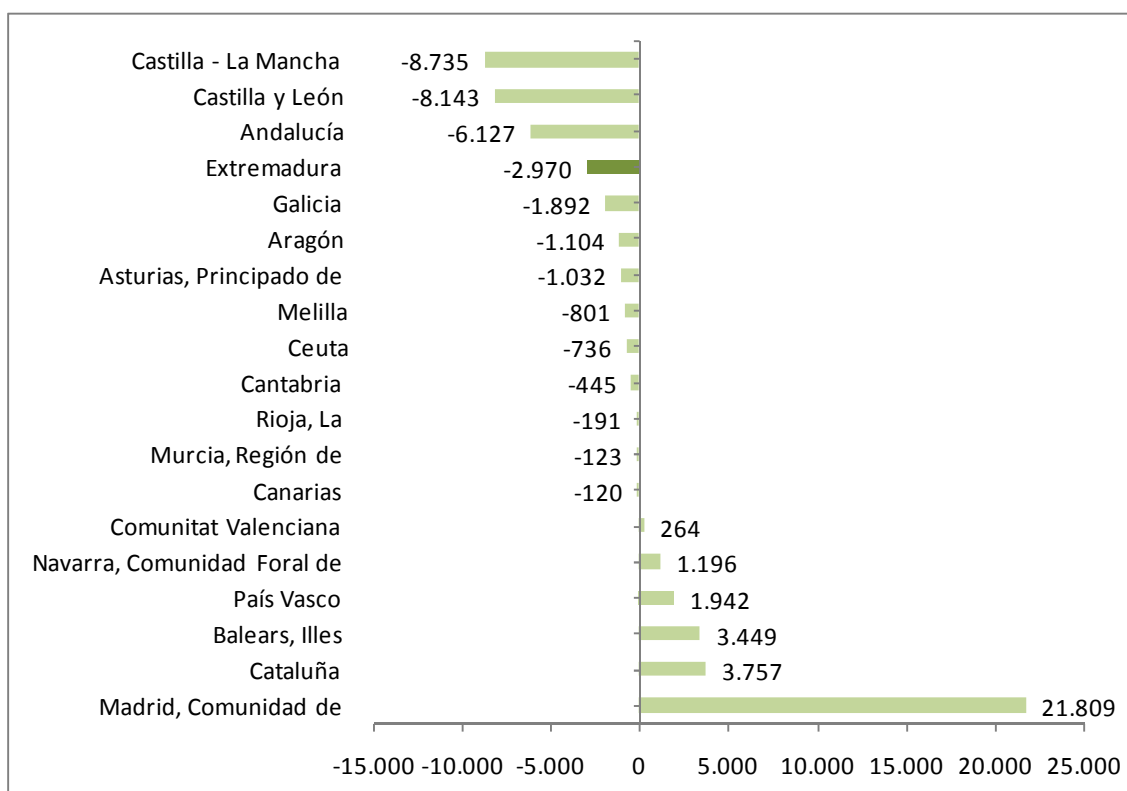

Fuente: Elaboración propia a partir de datos del INE. Movimientos Natural de Población. \*Datos provisionales

Fecha de actualización: 16/15/2016

**CES Extremadura INFORMA. ESTADÍSTICA DE MIGRACIONES. SALDO MIGRATORIO CON LAS COMUNIDADES AUTÓNOMAS**

En 2015, las Comunidades Autónomas de Madrid, Cataluña, e Islas Baleares presentaron los saldos migratorios positivos más elevados entre Comunidades Autónomas. En el extremo opuesto, Castilla-La Mancha, Castilla y León, Andalucía y Extremadura presentaron los saldos migratorios negativos más importantes.

## Movimiento Natural de población. Saldo vegetativo. 2015 definitivo

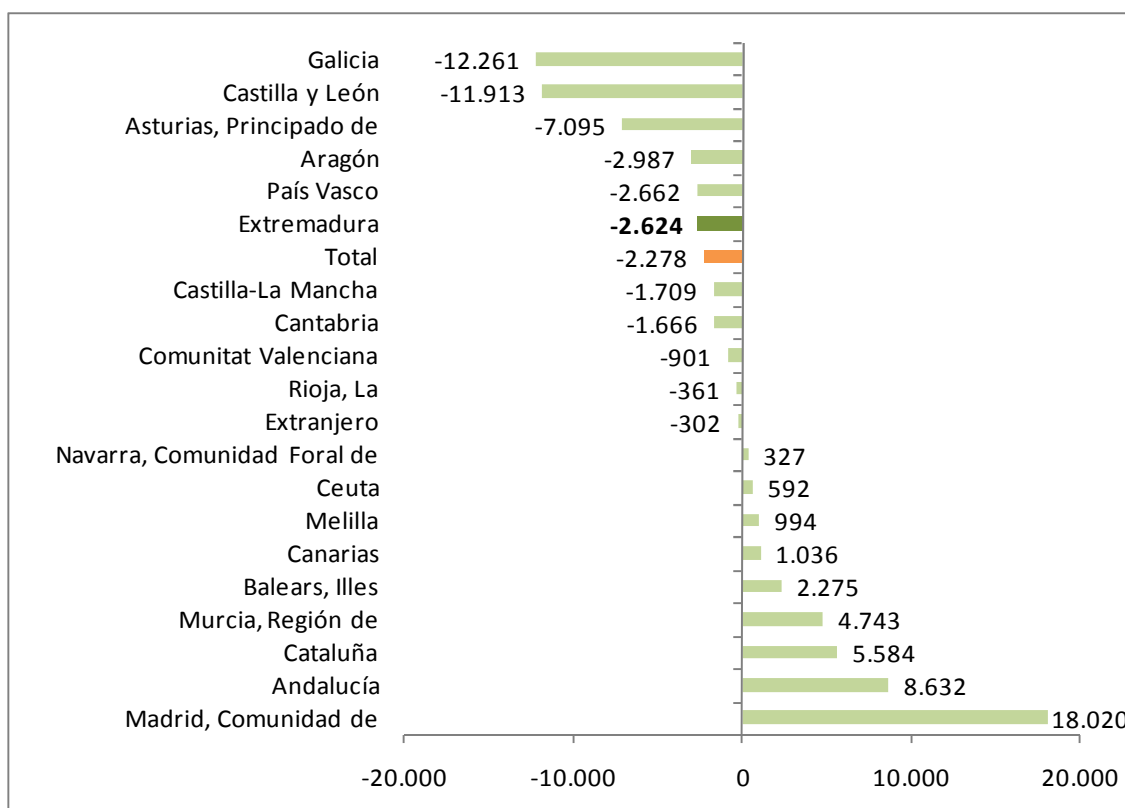

Fuente: INE. Movimientos Natural de Población. 2015 Datos definitivos

Fecha de actualización: 13/12/2016

### CES Extremadura INFORMA. MOVIMIENTO NATURAL DE POBLACIÓN. SALDO VEGETATIVO

El saldo vegetativo (nacimientos menos defunciones) fue negativo en la mayor parte de las Comunidades Autónomas, entre ellas Extremadura. Todas ellas ya presentaban saldo negativo en el mismo periodo de 2014, salvo la Comunidad Foral de Navarra. Las tres comunidades con saldo vegetativo menor fueron Galicia (-12.261), Castilla y León (-11.913) y Principado de Asturias (-7.095) y las que registraron el saldo vegetativo mayor fueron Comunidad de Madrid (18.020), Andalucía (8.632) y Cataluña (5.584)

## Movimiento Natural de población. Defunciones. 2015 definitivo

### Tasa de variación de defunciones. 2015 (%)

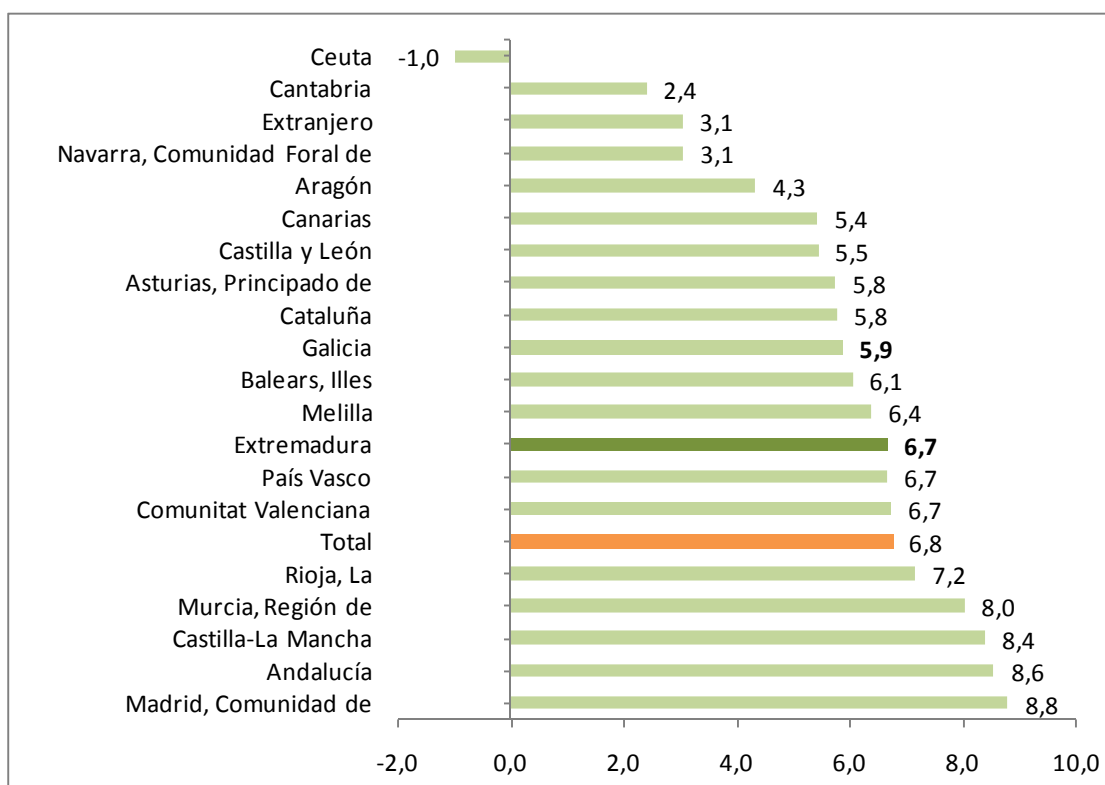

Fuente: Elaboración propia a partir de datos del INE. Movimientos Natural de Población

Fecha de actualización: 13/12/2016

#### CES Extremadura INFORMA. MOVIMIENTO NATURAL DE POBLACIÓN. DEFUNCIONES

En 2015, con datos definitivos, fallecieron en Extremadura 11.519 personas, lo que supuso un 6,7% más que en el mismo periodo del año anterior. El número de defunciones aumentó en todas las Comunidades, salvo en la Ciudad Autónoma de Ceuta (-1,0%).



## Movimiento Natural de población. Nacimientos. 2015 definitivo

### Tasa de variación anual del número de nacimientos 2015 (%)

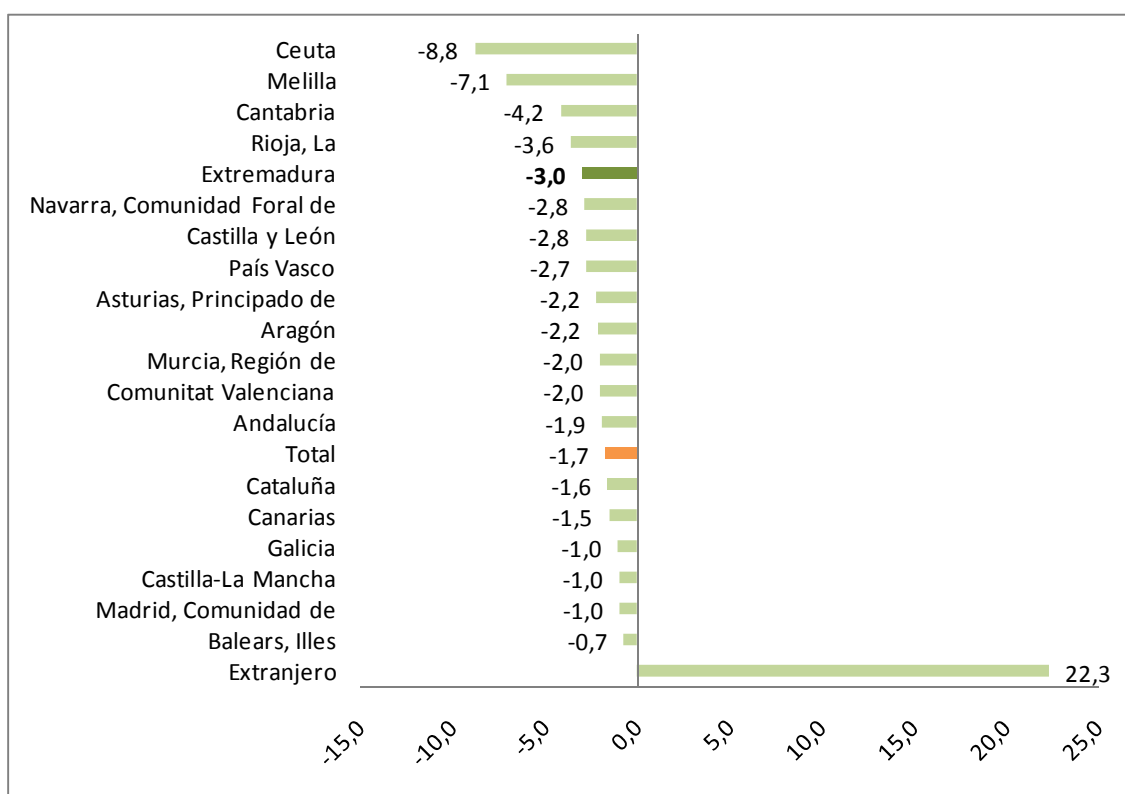

Fuente: Elaboración propia a partir de datos del INE. Movimientos Natural de Población. 2015 Datos definitivos

Fecha de actualización: 13/12/2016

#### CES Extremadura INFORMA. MOVIMIENTO NATURAL DE POBLACIÓN. NACIMIENTOS

Según datos definitivos, en 2015 nacieron en Extremadura, un total de 8.895 niños, es decir, 272 menos que en el mismo periodo del año anterior (un 3,0% menos). Los mayores descensos se dieron en las ciudades autónomas de Ceuta (-8,8%) y Melilla (-7,1%) y en las comunidades de Cantabria (-4,2%) y La Rioja (-3,6%).

## Evolución de la población. Extremadura 2015-2016

	2016			2015			Var. % 2016-2015
	Ambos sexos	Hombres	Mujeres	Ambos sexos	Hombres	Mujeres	
<b>TOTAL ESPAÑA</b>	46.557.008	22.843.610	23.713.398	46.624.382	22.890.383	23.733.999	-0,14
<b>EXTREMADURA</b>	<b>1.087.778</b>	<b>539.239</b>	<b>548.539</b>	<b>1.092.997</b>	<b>542.078</b>	<b>550.919</b>	<b>-0,48</b>
Badajoz	684.113	338.954	345.159	686.730	340.376	346.354	-0,38
Cáceres	403.665	200.285	203.380	406.267	201.702	204.565	-0,64
<b>RESIDENTES ESPAÑOLES</b>							
<b>TOTAL ESPAÑA</b>	41.938.427	20.502.104	21.436.323	41.894.738	20.480.756	21.413.982	0,10
<b>EXTREMADURA</b>	<b>1.054.071</b>	<b>522.326</b>	<b>531.745</b>	<b>1.058.660</b>	<b>524.685</b>	<b>533.975</b>	<b>-0,43</b>
Badajoz	664.015	329.019	334.996	666.405	330.181	336.224	-0,36
Cáceres	390.056	193.307	196.749	392.255	194.504	197.751	-0,56
<b>RESIDENTES EXTRANJEROS</b>							
<b>TOTAL ESPAÑA</b>	4.618.581	2.341.506	2.277.075	4.729.644	2.409.627	2.320.017	-2,35
<b>EXTREMADURA</b>	<b>33.707</b>	<b>16.913</b>	<b>16.794</b>	<b>34.337</b>	<b>17.393</b>	<b>16.944</b>	<b>-1,83</b>
Badajoz	20.098	9.935	10.163	20.325	10.195	10.130	-1,12
Cáceres	13.609	6.978	6.631	14.012	7.198	6.814	-2,88

Fuente: Elaboración propia a partir de datos del INE. Padrón municipal de habitantes 2015 y 2016

Fecha de actualización: 20/01/2017

### CES Extremadura INFORMA. PADRÓN DE HABITANTES

El total de personas inscritas en el Padrón Continuo en Extremadura a 1 de enero de 2016, con datos definitivos, es de 1.087.778 habitantes (46.557.008 habitantes en España), lo que supone una disminución interanual del 0,48% y del 0,14% en España. De este total, 33.707 personas son residentes extranjeros y 4.618.581 en el caso de España, representando el 3,10% y el 9,92% del total de inscritos respectivamente.

## Encuesta de Condiciones de Vida. Riesgo de pobreza. Extremadura 2015

Porcentaje de población en riesgo de pobreza en Extremadura y España, 2009-2014 (años de realización de la encuesta)

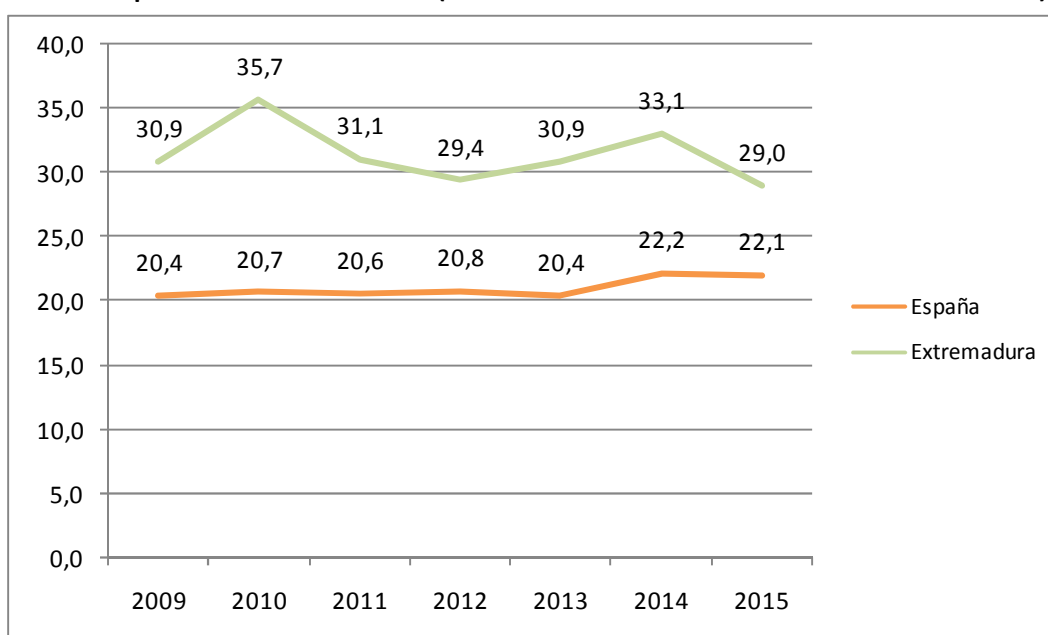

Fuente: Elaboración propia a partir de datos del INE. Encuesta de Condiciones de Vida

Fecha de actualización: 24/05/2016

### CES Extremadura INFORMA. ENCUESTA DE CONDICIONES DE VIDA. RIESGO DE POBREZA

El porcentaje de población por debajo del umbral de riesgo de pobreza se redujo respecto al año anterior, tanto en España como en Extremadura. La población en riesgo de pobreza es un indicador relativo que mide la desigualdad. No mide pobreza absoluta, sino cuántas personas tienen ingresos bajos en relación al conjunto de la población. Así, el 22,1% de la población residente en España estaba por debajo del umbral de la pobreza, frente al 22,2% registrado el año anterior. En Extremadura este porcentaje fue de 29% frente al 33,1% del año anterior.





Consejo  
Económico y  
Social de  
Extremadura

# NORMAS DE INTERÉS PUBLICADAS



# DIARIO OFICIAL DE EXTREMADURA

## NORMAS DE INTERÉS PUBLICADAS. MARZO 2017

**Bebidas alcohólicas.-** Ley 3/2017, de 1 de marzo, de modificación de la Ley 2/2003, de 13 de marzo, de la convivencia y el ocio de Extremadura, y de la Ley 4/1997, de 10 de abril, de medidas de prevención y control de la venta y publicidad de bebidas alcohólicas para menores de edad.

**D.O.E. nº 44. 3 de marzo de 2017.**

<http://doe.gobex.es/pdfs/doe/2017/440o/17010003.pdf>

**Centros docentes privados. Subvenciones.-** Decreto 26/2017, de 7 de marzo, por el que se establecen las bases reguladoras para la concesión de ayudas destinadas a financiar la implantación del Programa Experimental para el Desarrollo de Capacidades "PROYECT@" en centros educativos privados concertados de la Comunidad Autónoma de Extremadura.

**D.O.E. nº 50. 13 de marzo de 2017.**

<http://doe.gobex.es/pdfs/doe/2017/500o/17040031.pdf>

**Infraestructura hidráulica. Ayudas.-** Decreto 27/2017, de 14 de marzo, por el que se establecen las bases reguladoras de ayudas para la creación de infraestructuras de almacenamiento y regulación de agua en las zonas de regadíos tradicionales de montaña.

**D.O.E. nº 55. 21 de marzo de 2017.**

<http://doe.gobex.es/pdfs/doe/2017/550o/17040032.pdf>

**Fomento del empleo. Subvenciones.-** Decreto 30/2017, de 14 de marzo, por el que se establecen las bases reguladoras para la concesión de subvenciones para la realización de acciones de incorporación, orientación y adquisición de competencias genéricas y transversales de personas demandantes de empleo al amparo del Proyecto ÍTACA en la Comunidad Autónoma de Extremadura.

**D.O.E. nº 55. 21 de marzo de 2017.**

<http://doe.gobex.es/pdfs/doe/2017/550o/17040035.pdf>

**Explotaciones agrarias. Ayudas.-** Decreto 28/2017, de 14 de marzo, por el que se establecen las bases reguladoras y normas de aplicación del régimen de ayudas para la promoción de nuevas tecnologías en maquinaria y equipos agrarios en la Comunidad Autónoma de Extremadura.

**D.O.E. nº 58. 24 de marzo de 2017.**

<http://doe.gobex.es/pdfs/doe/2017/580o/17040033.pdf>

**Turismo. Ayudas.-** Decreto 31/2017, de 21 de marzo, por el que se establecen las bases reguladoras de las subvenciones para el fomento de la calidad del sector turístico de Extremadura.

**D.O.E. nº 59. 27 de marzo de 2017.**

<http://doe.gobex.es/pdfs/doe/2017/590o/17040036.pdf>

# BOLETÍN OFICIAL DEL ESTADO

## NORMAS DE INTERÉS PUBLICADAS. MARZO 2017

**Jefatura del Estado. Medidas urgentes.-** Real Decreto-ley 5/2017, de 17 de marzo, por el que se modifica el Real Decreto-ley 6/2012, de 9 de marzo, de medidas urgentes de protección de deudores hipotecarios sin recursos, y la Ley 1/2013, de 14 de mayo, de medidas para reforzar la protección a los deudores hipotecarios, reestructuración de deuda y alquiler social.

**B.O.E. nº 66. 18 de marzo de 2017**

<https://www.boe.es/boe/dias/2017/03/18/pdfs/BOE-A-2017-2985.pdf>

**Ministerio de la Presidencia y para las Administraciones Territoriales. Recursos fitogenéticos.-** Real Decreto 199/2017, de 3 de marzo, por el que se aprueba el Reglamento del Programa Nacional de Conservación y Utilización Sostenible de los Recursos Fitogenéticos para la Agricultura y la Alimentación.

**B.O.E. nº 66. 18 de marzo de 2017**

<https://www.boe.es/boe/dias/2017/03/18/pdfs/BOE-A-2017-2990.pdf>

**Ministerio de Empleo y Seguridad Social. Seguridad Social.-** Real Decreto 231/2017, de 10 de marzo, por el que se regula el establecimiento de un sistema de reducción de las cotizaciones por contingencias profesionales a las empresas que hayan disminuido de manera considerable la siniestralidad laboral.

**B.O.E. nº 71. 24 de marzo de 2017**

<https://www.boe.es/boe/dias/2017/03/24/pdfs/BOE-A-2017-3125.pdf>



Junta de Extremadura