



Consejo
Económico y
Social de
Extremadura

RAES

Revista de Actualidad Económica y Social

Septiembre 2019. Número 46

**DATOS DE LA
ACTUALIDAD ECONÓMICA,
LABORAL Y SOCIAL DE
EXTREMADURA**

**NOTICIAS Y NORMAS DE
INTERÉS PUBLICADAS**



REVISTA DE ACTUALIDAD ECONÓMICA Y SOCIAL

Publicación Electrónica

EDITA: CES DE EXTREMADURA

Avda. de Valhondo, 1, 4ª planta

cesextremadura@juntaex.es

Tel. 924009222

La reproducción de esta publicación está permitida

Citando su procedencia

Índice

Actualidad

Noticias	5
Actualidad Económica	17
• PIB Extremadura	18
• Deuda Pública	19
• Recaudación tributaria	20
• Licitación Pública	21
• Sociedades mercantiles	23
• Coste laboral total	25
• Índice de precios de consumo	26
• Índice de precios industriales	29
• Índice de producción industrial	30
• Índice de comercio al por menor	31
• Comercio exterior	32
• Ocupación hotelera	33
Actualidad Laboral	35
• Encuesta de población activa	36
• Paro registrado	40
• Afiliación a la Seguridad Social	42
• Contratos registrados	43
• Prestaciones por desempleo	44
• Huelgas y cierres patronales	45
• Mediación, arbitraje y conciliación	46
• Cooperativas y Sociedades Laborales	47
• Accidentes de trabajo	48
Actualidad Social	49
• Padrón municipal	50
• Movimiento natural de población	51
• Migraciones	54
• Compraventa de viviendas	56
• Hipotecas	59
• Prestaciones sociales	60
• Dependencia	63
• Presupuestos familiares	65
• Condiciones de vida	66
Normas de interés publicadas	69

ACTUALIDAD



*Mª Mercedes Vaquera Mosquero
Presidenta del CES de Extremadura*

Tras las vacaciones estivales del mes de agosto, en el que la actividad en este Consejo Económico y Social ha sido más reducida, iniciamos este nuevo cuatrimestre con la continuación de actividades ya iniciadas con anterioridad como el desarrollo de la Vicepresidencia de la Red Transnacional Atlántica, y el planteamiento de nuevos trabajos a iniciativa propia.

*Mª Mercedes Vaquera Mosquero
Presidenta del CES de Extremadura*



Consejo
Económico y
Social de
Extremadura

NOTICIAS



El plazo para hacer la terminal ferroviaria de la Plataforma Logística se amplía a 2021

01 de agosto de 2019

La terminal de mercancías intermodal de la Plataforma Logística del Suroeste Europeo podría retrasarse hasta 2021 y costará 15,1 millones de euros, tres más de los presupuestados inicialmente. El proyecto definitivo de esta obra aumenta en tres millones su coste y el plazo de ejecución se retrasa un año.

<https://www.hoy.es/badajoz/presupuesto-obra-plataforma-20190731143327-nt.html>

Las exportaciones extremeñas alcanzan los 446 millones en el primer trimestre, un 1,4% más

02 de agosto de 2019

Las exportaciones de Extremadura al resto del mundo han alcanzado los 446 millones de euros en el primer trimestre de 2019, lo que supone un aumento del 1,4 por ciento con respecto al mismo periodo del año anterior.

<https://www.hoy.es/extremadura/exportaciones-extremenias-alcanzan-20190801174727-nt.html>

Los hogares pagan 350 € más de luz, agua y gas que al inicio de la crisis

02 de agosto de 2019

Lo dice la Encuesta de Presupuestos Familiares que cada año elabora el Instituto Nacional de Estadística (INE), un estudio que refleja el aumento de la capacidad de gasto de los hogares pero también su esfuerzo cada vez mayor para hacer frente a los pagos relacionados con la vivienda. Las facturas de luz, agua y gas han subido casi 350 euros anuales desde el inicio de la crisis, lo que ha obligado a destinar a estos conceptos el 30% del presupuesto familiar, frente al 22% que suponían hace 10 años.

https://www.elperiodicoextremadura.com/noticias/extremadura/hogares-pagan-350-euros-mas-luz-agua-gas-inicio-crisis_1178623.html

Extremadura, la región con menor número de jóvenes con estudios superiores

03 de agosto de 2019

Casi la mitad de los españoles de entre 25 y 29 años tiene estudios superiores (46,4 %), siendo el País Vasco la comunidad con mayor porcentaje de alumnos con educación universitaria y FP (62 %), seguida de Navarra (58,2 %) y Madrid (54,6 %), mientras que Extremadura (35,6%) y Ceuta y Melilla (36,2 %) ocupan los últimos puestos.

https://www.elperiodicoextremadura.com/noticias/extremadura/extremadura-region-menor-numero-jovenes-estudios-superiores_1178924.html

Badajoz, ciudad turística de paso

04 de agosto de 2019

Los visitantes suelen incluir la visita en un trayecto por varias ciudades. El Ayuntamiento ofrece los sábados rutas guiadas por personajes históricos, pero el Fuerte de San Cristóbal solo abrirá el 17 de agosto.

<https://www.hoy.es/badajoz/badajoz-ciudad-turistica-20190804002109-ntvo.html>

¿Podría el banco empezar a cobrarle por tener dinero en una cuenta?

06 de agosto de 2019

¿Tener que pagar para poner dinero en un depósito o una cuenta bancaria? El concepto parece muy singular e inverosímil, puesto que, hasta ahora, el incentivo para acercarse a un banco y entregarle nuestro dinero habían sido los intereses que podíamos percibir por ello o, como viene siendo costumbre desde hace unos años, no tener ninguna remuneración pero, a cambio, tampoco ningún coste de apertura o gestión asociado a estos productos. La vida, sin embargo, da muchas vueltas, y la de las entidades financieras no es una excepción. Ante el hecho de que el Banco Central Europeo (BCE) ya cobra el 0,4% a las entidades por depositar dinero en su caja fuerte, y frente a la perspectiva de un empeoramiento de estas condiciones en los próximos meses, la banca no descarta del todo –de momento, de forma puramente teórica– que a ello se pueda llegar en algún momento.

https://elpais.com/economia/2019/08/05/mis_finanzas/1565013221_090047.html

Fomento destinará más de 12,5 millones a la conservación de vías en la provincia de Cáceres

07 de agosto de 2019

El Ministerio de Fomento ha formalizado, por un importe de 12.573.091,97 euros, el contrato de servicios para la ejecución de diversas operaciones de conservación y explotación en carreteras del Estado en la provincia de Cáceres, según ha publicado este martes el Boletín Oficial del Estado (BOE).

https://www.elperiodicoextremadura.com/noticias/provinciacaceres/fomento-destinara-mas-12-5-millones-conservacion-vias-provincia-caceres_1179358.html

El BOE publica la autorización administrativa del parque fotovoltaico de Talayuela

07 de agosto de 2019

La planta, que se prevé esté conectada a la red en el primer semestre de 2020, supondrá una inversión superior a 100 millones de euros, que serán financiados por una sindicación de bancos.

https://www.elperiodicoextremadura.com/noticias/extremadura/boe-publica-autorizacion-administrativa-parque-fotovoltaico-talayuela_1179544.html

Adif adjudica la supresión de tres pasos a nivel en Plasencia y Malpartida

08 de agosto de 2019

Las obras se han adjudicado a Balpia por 1,7 millones de euros y tienen un plazo de ejecución de 6 meses

<https://www.hoy.es/prov-caceres/adif-adjudica-supresion-20190807111711-nt.html>

La ronda sureste se ejecuta sin adjudicarse su asistencia técnica después de 13 meses

09 de agosto de 2019

La Junta ya ha firmado cuatro contratos menores al seguir pendiente un concurso que convocó «por la vía de urgencia» en julio de 2018

<https://www.hoy.es/caceres/ronda-sureste-ejecuta-20190809000628-ntvo.html>

El BBVA eliminará la retirada de efectivo por ventanilla en algunas oficinas

09 de agosto de 2019

Las oficinas afectadas, así como su alternativa con la posibilidad de retirar dinero por ventanilla, están siendo comunicadas a los clientes de las mismas mediante el envío de una carta.

https://www.elperiodicoextremadura.com/noticias/economia/bbva-eliminara-retirada-efectivo-ventanilla-algunas-oficinas_1179990.html

CCOO pide que se aceleren los proyectos ferroviarios en este segundo semestre del año

10 de agosto de 2019

El sindicato "teme" por tanto que la línea puede no estar lista a finales de año y a este respecto ve "muy importante" que se reúna el Pacto por el Ferrocarril en Extremadura para conocer qué queda por hacer respecto a estos trabajos.

https://www.elperiodicoextremadura.com/noticias/extremadura/ccoo-pide-aceleren-proyectos-ferroviarios-segundo-semester-ano_1180126.html

El ritmo de cierre de oficinas bancarias duplica al de los despidos en lo que va de año

12 de agosto de 2019

El goteo de salidas de trabajadores de la banca se ha desacelerado en la primera mitad del año con respecto al cierre de oficinas realizado por las entidades en ese mismo periodo. Entre enero y junio de este año las plantillas de las grandes entidades se han reducido en 1.346 trabajadores, lo que supone un 0,8% menos que cuando finalizó 2018. Sin embargo, las clausuras han alcanzado las 527 sucursales, lo que supone un 2,5% del total. Es decir, el ritmo al que se desprenden de oficinas duplica al de las salidas de trabajadores aplicadas este ejercicio.

<https://www.hoy.es/economia/banca/cierre-oficinas-despidos-bancos-20190812183346-ntrc.html>

Técnicos de Hacienda creen que el 58% de los autónomos evaden impuestos

13 de agosto de 2019

El Sindicato de Técnicos de Hacienda (Gestha) ha elaborado un informe que apunta que el 58% de los profesionales extremeños podrían estar ocultando ingresos para evadir impuestos, ya que declaran unas rentas inferiores a mil euros mensuales. En la región con las nóminas más bajas del país, la brecha salarial de emprendedores con trabajadores y pensionistas ronda los 6.000 euros, lo que ha hecho saltar todas las alarmas.

https://www.elperiodicoextremadura.com/noticias/extremadura/tecnicos-hacienda-creen-58-autonomos-evaden-impuestos_1180320.html

Los cacereños ven necesario un impulso a la promoción turística

14 de agosto de 2019

La ciudadanía de la provincia de Cáceres abogan por dar un mayor impulso a la promoción turística, un sector que consideran importante como motor de empleo, según se desprende de una encuesta de la Diputación en catorce zonas rurales.

<https://www.hoy.es/prov-caceres/cacerenos-necesario-impulso-20190813133326-nt.html>

Una avería obliga a los viajeros del tren Badajoz-Madrid a llegar en bus desde Cabeza del Buey

15 de agosto de 2019

Los viajeros del tren de Badajoz-Puertollano-Madrid de este jueves, 15 de agosto, han sido trasladados en autobús desde Cabeza del Buey debido a una avería.

<https://www.hoy.es/extremadura/averia-obliga-viajeros-20190815214342-nt.html>

Las familias cacereñas, entre las que menos gastan en bares y restaurantes

16 de agosto de 2019

Hosteleros y chefs consultados lo atribuyen a la renta, a los bajos precios y a ciertos usos sociales. Es la cuarta provincia por la cola, con 1.905 euros al año por hogar destinados a comer y tapear fuera

https://www.elperiodicoextremadura.com/noticias/caceres/familias-cacerenas-menos-gastan-bares-restaurantes_1181054.html

El sector bancario pierde 313 oficinas y más de 1.600 empleados desde 2008

16 de agosto de 2019

Diez años después, el balance no puede ser más negativo. El sector bancario extremeño ha cerrado con el 2018 una década negra que se inició con una reestructuración al calor de la crisis y que ha terminado con 313 oficinas clausuradas y más de 1.600 trabajadores despedidos en un sector que se considera clave para fijar población al medio rural. La consecuencia: más de un centenar de pueblos sin servicios bancarios. Así lo constatan las estadísticas del Banco de España y los datos proporcionados por la Asociación Española de Banca (AEB) o la Confederación Española de Cajas de Ahorro (CECA). Estas últimas se llevan la peor parte, pues a ellas pertenecen el 84% de los trabajadores que durante esta década han perdido su empleo.

https://www.elperiodicoextremadura.com/noticias/extremadura/sector-bancario-pierde-313-oficinas-mas-1-600-empleados-2008_1181014.html

El marrón se suma al reciclaje

17 de agosto de 2019

Amarillo, azul, verde, gris y en un futuro próximo, también marrón. Extremadura se está preparando para la implantación del 'quinto contenedor', que servirá para separar la basura orgánica del resto de residuos. Comida caducada o estropeada, cáscaras de huevo, semillas de fruta, huesos, papel de cocina y servilletas usadas o restos de poda y tierra son algunos de los materiales que deberán depositarse en este nuevo cubo marrón. Todos son fácilmente reciclables y si se separan de forma adecuada, pueden transformarse en compost de alta calidad e incluso biocombustibles.

https://www.elperiodicoextremadura.com/noticias/extremadura/marron-suma-reciclaje_1181173.html

Rechazo de transportistas y conductores al peaje en autovías

17 de agosto de 2019

Julián Mora Aliseda, profesor de Ordenación del Territorio de la Uex, apunta que, de acabar implantándose este pago, se haría en aquellas vías en las que existe otro itinerario alternativo, ya que «no puedes obligar al pago de un peaje cuando no tienes otra opción». De esta forma, una posible tasa «no afectaría» a la A-5 (a Madrid), porque se trata de la única alternativa para completar este recorrido, pero sí podría hacerlo a la A-66 (autovía de la Plata) porque esta carretera sí cuenta con una vía paralela, la N-630, de forma similar a como sucede con la Trujillo-Cáceres (A-58).

https://www.elperiodicoextremadura.com/noticias/extremadura/rechazo-transportistas-conductores-peaje-autovias_1181179.html

El mercado laboral extremeño es el segundo más discriminatorio de España

19 de agosto de 2019

El mercado laboral extremeño es el segundo más discriminatorio de España por razón de género, según el Ministerio de Trabajo, Migraciones y Seguridad Social. La región es la segunda con mayores diferencias entre hombres y mujeres en tres valores: la tasa de paro, la de ocupación y la de actividad. En todos obtiene números que solo empeora Castilla La Mancha, según el informe 'La situación de las mujeres en el mercado laboral 2018', del propio Ministerio.

<https://www.hoy.es/extremadura/mercado-laboral-extremeño-20190819205837-nt.html>

Sequía, enfermedades y pérdida de hábitats complican la caza menor

20 de agosto de 2019

Para la temporada general, repuntan los conejos, pero preocupa la situación de perdiz y liebre. No será una buena media veda para la codorniz y la tórtola, 'estrellas' en esta época.

https://www.elperiodicoextremadura.com/noticias/extremadura/sequia-enfermedades-perdida-habitats-complican-caza-menor_1181579.html

El número de afiliados extranjeros a la Seguridad Social crece en Extremadura

21 de agosto de 2019

El número medio de afiliados extranjeros a la Seguridad Social en Extremadura alcanzó en julio la cifra de 13.244, lo que supone un crecimiento interanual del 3,66 por ciento, y de los que 2.234 figuran en el régimen de autónomos.

https://www.elperiodicoextremadura.com/noticias/extremadura/numero-afiliados-extranjeros-seguridad-social-crece-extremadura_1181664.html

El valor de las exportaciones extremeñas crece un 35,5% en tasa interanual

22 de agosto de 2019

Estas operaciones alcanzaron los 256,2 millones de euros en junio, de los que 136,4 millones (53,2%) corresponden al sector de alimentos

<https://www.hoy.es/extremadura/valor-exportaciones-extremenias-20190821133330-nt.html>

La empresa de la mina de Litio en Cáceres prevé facturar 5.500 millones de euros con el proyecto

23 de agosto de 2019

Los detalles de este informe, elaborado por Wave International, apuntan a que el proyecto generaría más de 195 empleos directos cuando inicie operaciones. «Los datos de empleo han sido sustancialmente mejorados para la región con un aumento del 25% en la vida de producción en comparación con la estimación que se hacía en el Estudio de Alcance», manifiestan.

<https://www.hoy.es/caceres/empresa-mina-litio-20190822114224-nt.html>

El almacén de Monliz en la plataforma logística comprueba todos sus sistemas

23 de agosto de 2019

El objetivo es almacenar en él toda la producción de la firma en España y sacarla a Europa por tren. La carga importante se hará en octubre y facilitará un mayor rendimiento de la planta de Villafranco.

https://www.elperiodicoextremadura.com/noticias/badajoz/almacen-monliz-plataforma-logistica-comprueba-todos-sus-sistemas_1182136.html

El Gobierno solo ejecutó en 2018 la mitad del presupuesto para el tren

24 de agosto de 2019

Más compromiso pero no a la altura de lo recogido en los presupuestos. El Gobierno central solo ejecutó el año pasado la mitad de los fondos que tenía consignados en sus cuentas para realizar inversiones en el tren extremeño. Así, a las obras de la alta velocidad se destinaron 139 millones de euros, el 53% de lo comprometido, y a la mejora del ferrocarril convencional otros 4,7 sumando las partidas de Renfe y Adif, apenas el 49,7% del total previsto. Los datos han sido facilitados por la Intervención General de la Administración del Estado y están recogidos en el Informe Socioeconómico 2018 del Consejo Económico y Social de Extremadura (CES), que cifra en 114 millones la cantidad global que el Ejecutivo dejó de invertir el año pasado en Extremadura.

https://www.elperiodicoextremadura.com/noticias/extremadura/gobierno-solo-ejecuto-2018-mitad-presupuesto-tren_1182281.html

Así será la nueva estación de tren de Cáceres

26 de agosto de 2019

Tras una larga tramitación administrativa, por fin se ha adjudicado la reforma de la estación de tren. Con un plazo de diez meses de ejecución, con el inicio de la obra se iniciará la cuenta atrás. Los trabajos corresponderán a la unión temporal de empresas formada por Cotodisa Obras y Servicios, Construcciones Sevilla Nevado y Fernández Molina Obras y Servicios. Junto con la estación ferroviaria de Plasencia, el importe de la inversión se eleva a 7,7 millones.

<https://www.hoy.es/caceres/nueva-estacion-tren-20190826002605-ntvo.html>

Una avería en la señalización provocará retrasos en los trenes entre Madrid y Cáceres

26 de agosto de 2019

Otra avería, esta vez mecánica, provocó que los 18 pasajeros del trayecto Sevilla-Cáceres de ayer tuvieran que completar su destino en autobús o taxi desde Llerena

<https://www.hoy.es/extremadura/averias-incidencias-tren-extremeno-20190826113432-nt.html>

La plataforma logística echa a andar

27 de agosto de 2019

La multinacional Monliz España presentó su nave, que tiene 11.000 metros cuadrados divididos en pasillos con estructuras metálicas de hasta seis alturas con 35.000 palés. Están destinados a calabacines, tomates, pimiento, berenjenas... Toneladas de verduras congeladas que son el germen de un proyecto mayor.

<https://www.hoy.es/badajoz/plataforma-logistica-echa-20190827231330-nt.html>

La Junta solicita una reunión con Fomento y Renfe tras la avería del tren en Llerena

28 de agosto de 2019

La Junta de Extremadura ha solicitado una reunión al Ministerio de Fomento y Renfe tras la avería del tren de la línea Sevilla-Cáceres que este lunes dejó en el campo a cerca de una veintena de pasajeros para reclamarle "que esto no vuelva a suceder".

https://www.elperiodicoextremadura.com/noticias/extremadura/junta-solicita-reunion-fomento-renfe-averia-tren-llerena_1182783.html

Extremadura exporta el 80 por ciento de la producción de tomate

29 de agosto de 2019

El 80% de la producción de tomate de Extremadura traspasa las fronteras de la Comunidad Autónoma hasta países de todo el mundo, según ha informado este miércoles la consejera de Agricultura, Begoña García Bernal.

<https://www.hoy.es/extremadura/extremadura-exporta-ciento-20190828133118-nt.html>

La confederación empresarial pide que «no se desdeñe» la mina

29 de agosto de 2019

Peinado destaca que los números que presenta la empresa «no son malos». Reclama «análisis y rigor» y que se vean los requisitos jurídicos y ambientales.

https://www.elperiodicoextremadura.com/noticias/caceres/confederacion-empresarial-pide-no-desdene-mina_1183099.html

La Creex considera que el registro de jornada solo ha generado burocracia y conflictividad

30 de agosto de 2019

Según el secretario general de la Creex, Javier Peinado, la medida tomada por el Gobierno central ha generado «inseguridad, conflictividad y burocracia en las empresas», especialmente en las más pequeñas, las micropymes y los autónomos, que son los más numerosos en la economía extremeña.

<https://www.hoy.es/extremadura/creex-considera-registro-20190829164816-nt.html>

El plan especial de Trabajo aflora más de 2.600 empleos ‘en negro’ en un año

30 de agosto de 2019

CCOO apunta a que tras los abusos en los contratos hay muchas familias que buscan seguir «subsistiendo». Las inspecciones detectan un 58% más de casos que en el periodo anterior. Hubo 41 infracciones con extranjeros

https://www.elperiodicoextremadura.com/noticias/extremadura/plan-especial-trabajo-aflora-mas-2-600-empleos-en-negro-ano_1183229.html

La Junta subvencionará con 5.500 euros la compra de coches eléctricos

31 de agosto de 2019

La Junta ha puesto en marcha un plan de incentivos para el fomento del coche eléctrico, una estrategia que cuenta con un presupuesto de 2,37 millones de euros y que entre otras medidas facilitará subvenciones de hasta 5.500 euros para la compra de vehículos de este tipo. El objetivo, según explicó ayer la consejera de Transición Ecológica y Sostenibilidad, Olga García, es que en el año 2030 el 10% de los coches que se matriculen en Extremadura (unas 9.200 unidades) sean eléctricos y que la región cuente con una red de más de 8.000 puntos de recarga vinculados y 400 estaciones.

https://www.elperiodicoextremadura.com/noticias/extremadura/junta-subvencionara-5-500-euros-compra-coches-electricos_1183398.html

ACTUALIDAD ECONÓMICA

ACTUALIDAD ECONÓMICA:

- * PIB Extremadura
- * Deuda pública
- * Recaudación tributaria
- * Licitación Oficial (SEOPAN)
- * Sociedades mercantiles en Extremadura
- * Coste laboral total
- * Índice de Precios al Consumo
- * Índice de precios industriales
- * Índice de producción industrial
- * Índice de Comercio al por menor
- * Comercio exterior
- * Ocupación hotelera

Contabilidad Regional Trimestral de Extremadura. PIB Base 2010. IVT 2015 – IT 2019 (% variación anual)

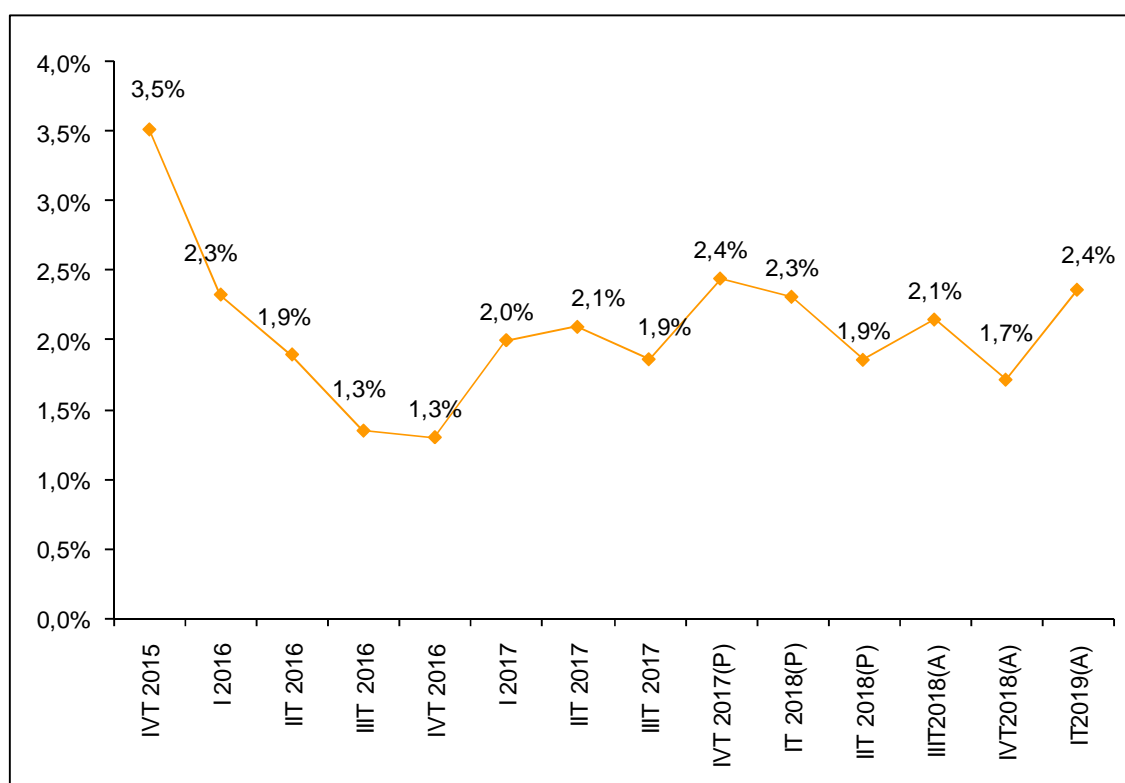

Fuente: Elaboración propia a partir de datos del Instituto de Estadística de Extremadura. (P) Provisional. (A) Avance.

Fecha de actualización: 16/07/2019.

CES de Extremadura INFORMA. CONTABILIDAD REGIONAL TRIMESTRAL DE EXTREMADURA.

El Producto Interior Bruto (PIB) de Extremadura registró un crecimiento interanual del 2,4% en el primer trimestre de 2019 según los datos del Instituto de Estadística de Extremadura, 0,7 puntos superior a lo registrado en el trimestre anterior.

Deuda Pública de las CC.AA. en porcentaje del PIB_{pm} [1º T 2019]

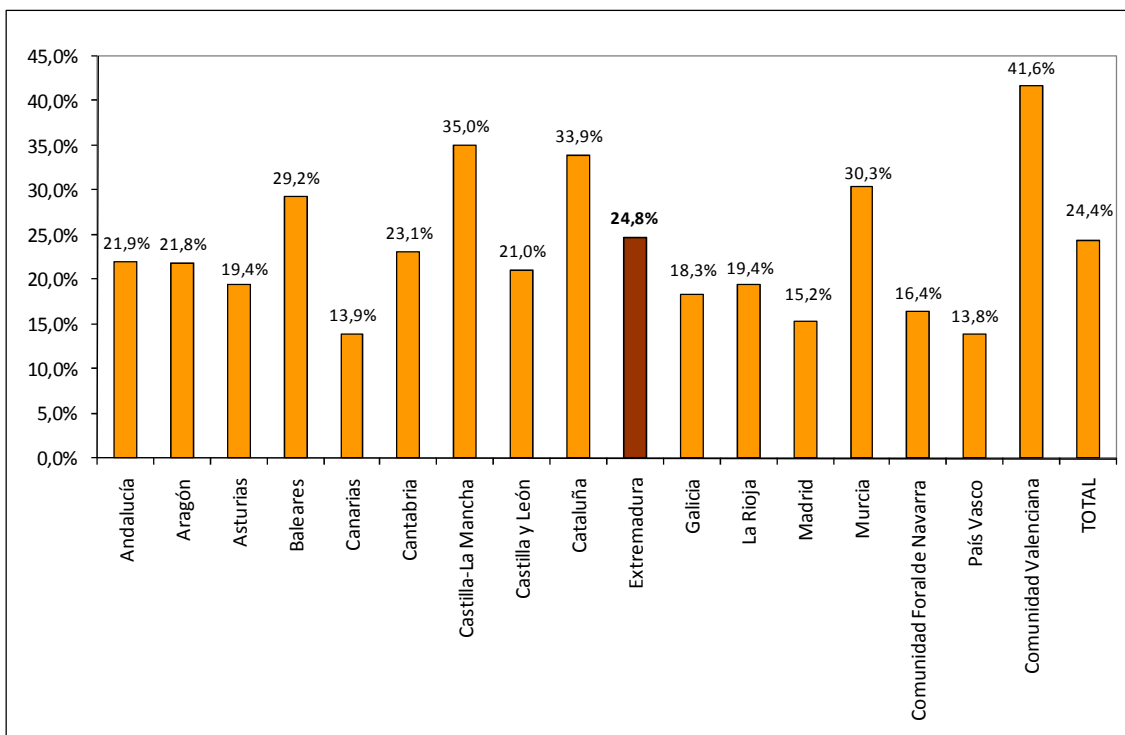

Fuente: Elaboración propia a partir de datos del Banco de España.

Fecha de actualización: 14/06/2019.

CES de Extremadura INFORMA. DEUDA PÚBLICA POR COMUNIDADES AUTÓNOMAS.

En Extremadura, la Deuda Pública en el primer trimestre de 2019 alcanzaba el 24,8% del PIB_{pm} regional. En el conjunto nacional este indicador alcanzó el 24,4%.

Recaudación tributaria en Extremadura [enero - junio 2019]

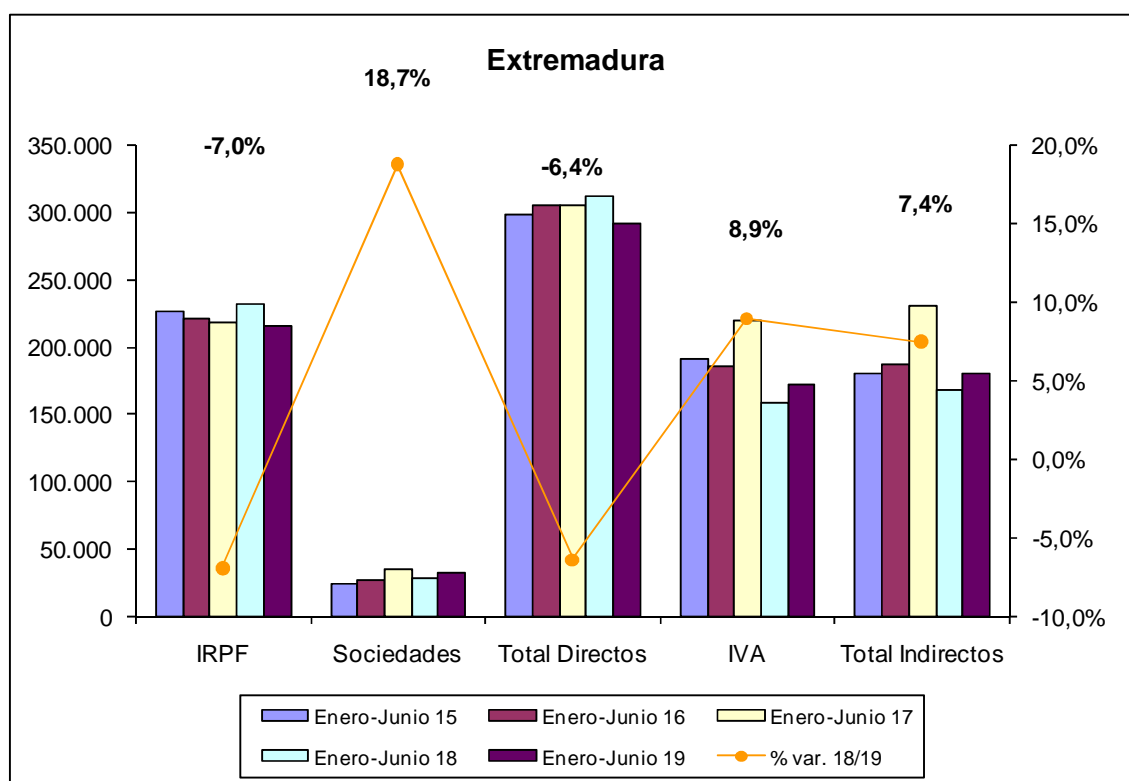

Fuente: Elaboración propia a partir de datos de la Agencia Tributaria.

Fecha de actualización: 30/07/2019.

CES de Extremadura INFORMA. RECAUDACIÓN DE TRIBUTOS.

La recaudación de impuestos directos en Extremadura hasta junio de 2019 disminuyó un 6,4% respecto al año anterior. En el caso de los impuestos indirectos se produjo un aumento del 7,4%.

Recaudación tributaria en España [enero - junio 2019]

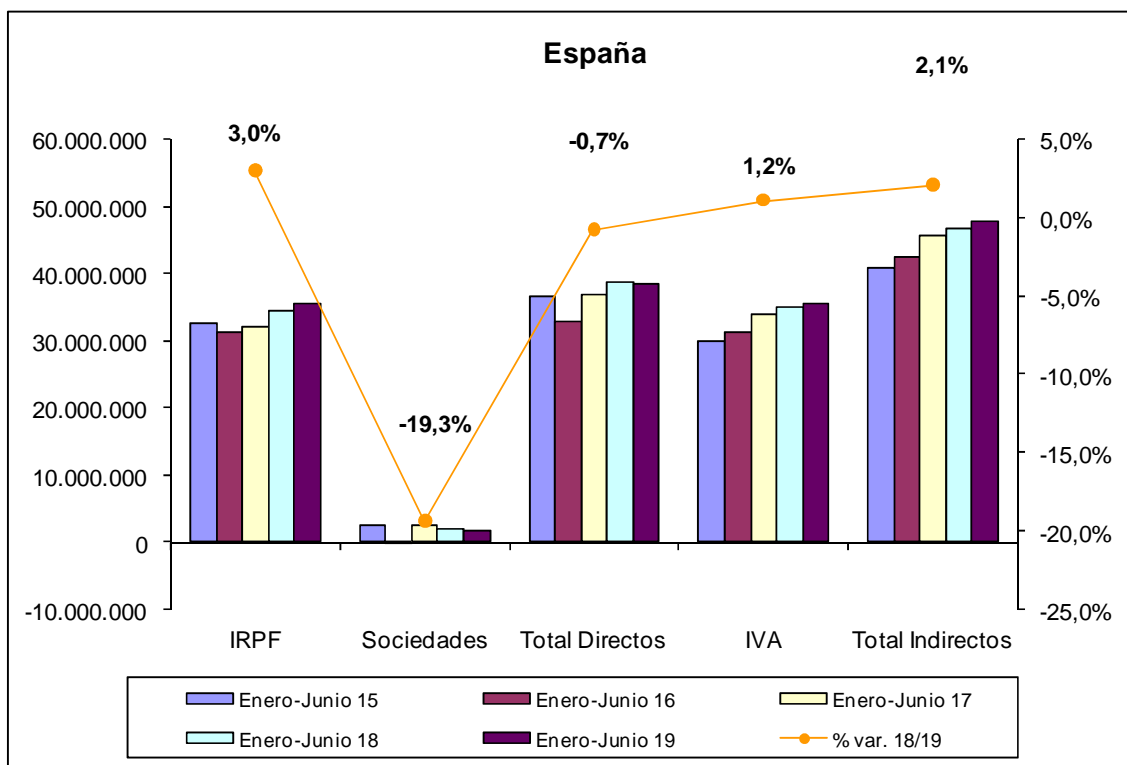

Fuente: Elaboración propia a partir de datos de la Agencia Tributaria.

Fecha de actualización: 30/07/2019.

CES de Extremadura INFORMA. RECAUDACIÓN DE TRIBUTOS.

La recaudación de impuestos directos en España hasta junio de 2019 disminuyó un 0,7% respecto al año anterior. En el caso de los impuestos indirectos se produjo un aumento del 2,1%.

Licitación Pública en Extremadura [junio 2014-19]

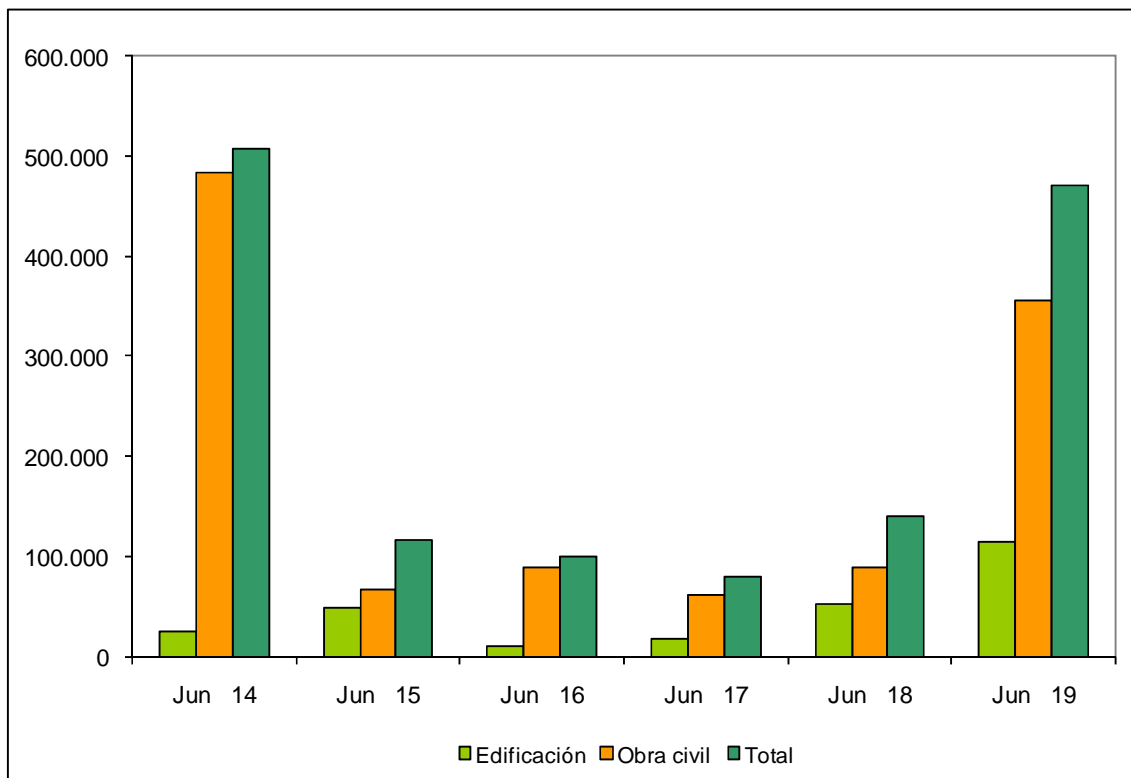

Fuente: Elaboración propia a partir de datos del SEOPAN.

Fecha de actualización: 31/07/2019.

CES de Extremadura INFORMA. LICITACIÓN PÚBLICA EN EXTREMADURA.

La licitación pública en edificación aumentó un 120,13% en el mes de junio de 2019 respecto al mismo período de 2018, mientras que la obra civil aumentó un 299,78%, por lo que la licitación total se incrementó un 233,46%.

Licitación Pública en España [junio 2014-19]

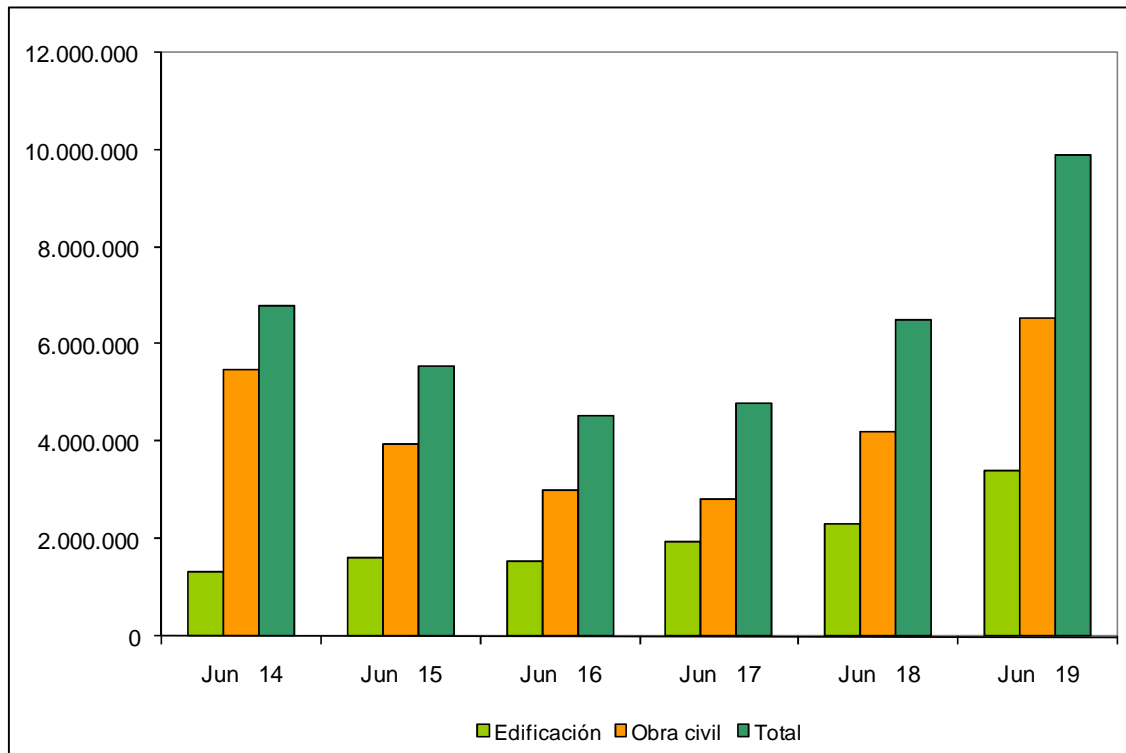

Fuente: Elaboración propia a partir de datos del SEOPAN.

Fecha de actualización: 31/07/2019.

CES de Extremadura INFORMA. LICITACIÓN PÚBLICA EN ESPAÑA.

La licitación pública en edificación aumentó a nivel nacional un 46,91% en el mes de junio de 2019 respecto al mismo período de 2018. Por su parte, la obra civil aumentó un 55,42%, por lo que la licitación total se incrementó un 52,41%.

Sociedades Mercantiles [junio 2018 – junio 2019]

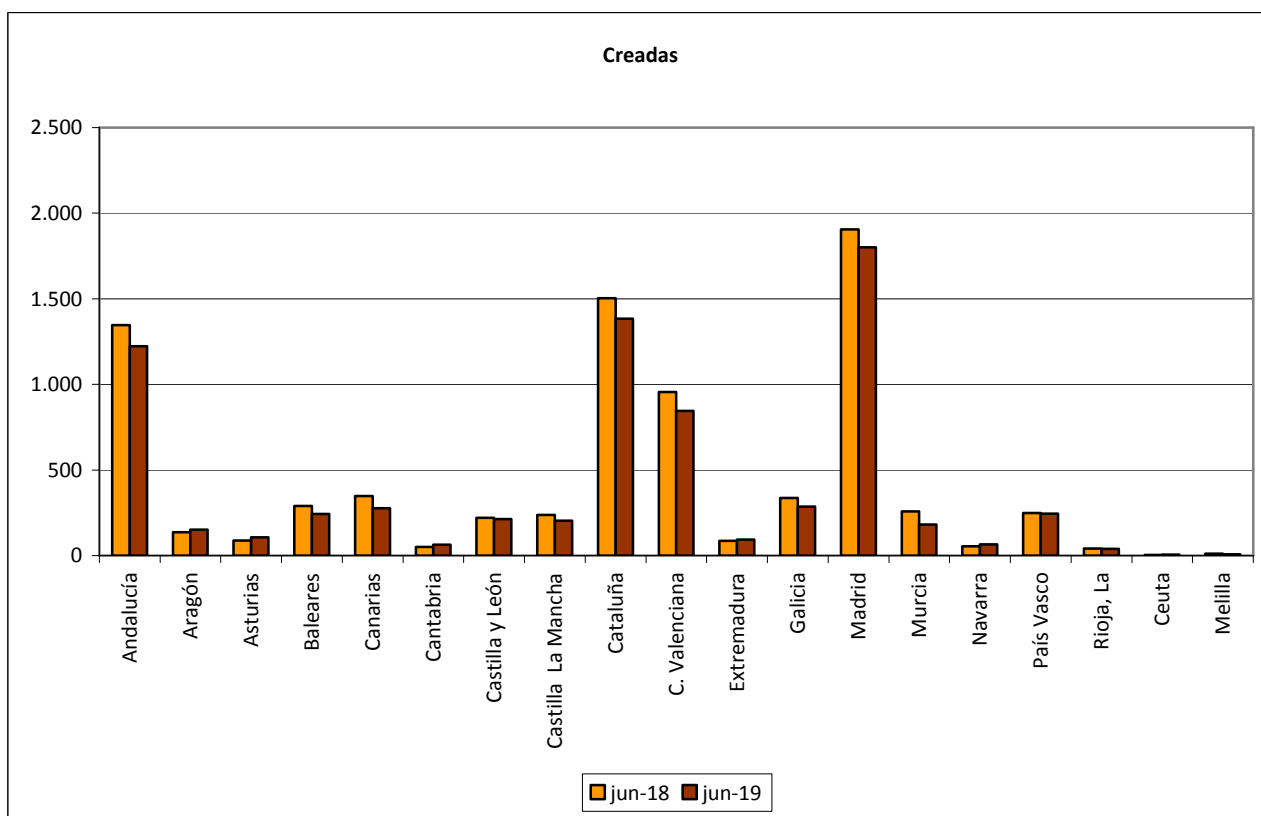

Fuente: Elaboración propia a partir de datos del INE.

Fecha de actualización: 06/08/2019.

CES de Extremadura INFORMA. SOCIEDADES MERCANTILES.

En Extremadura, en junio de 2019, el número de sociedades mercantiles creadas ascendió a 93 frente a las 86 que se crearon en junio de 2018, lo que supuso un aumento del 8,14%. (La tasa en España fue -8,46%)

Sociedades Mercantiles [junio 2018 – junio 2019]

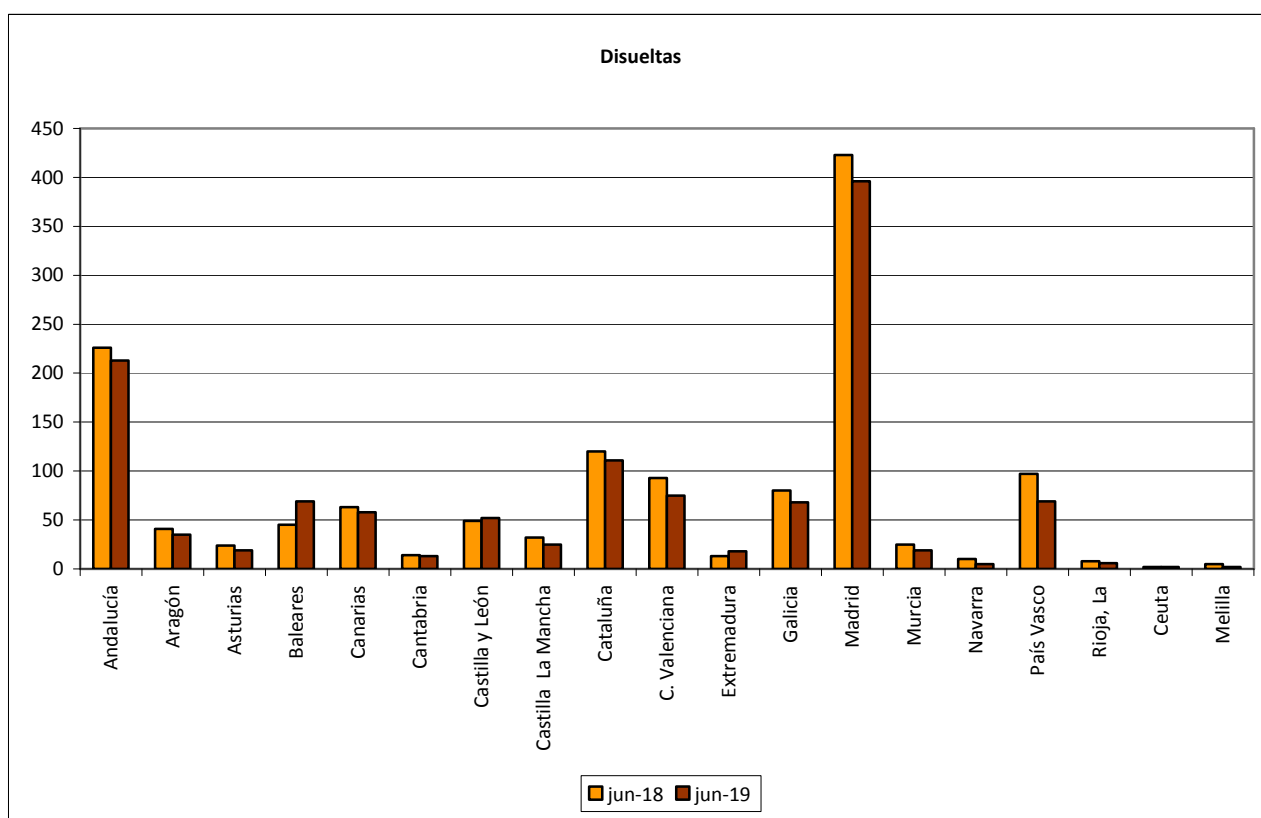

Fuente: Elaboración propia a partir de datos del INE.

Fecha de actualización: 06/08/2019.

CES de Extremadura INFORMA. SOCIEDADES MERCANTILES.

En Extremadura, en junio de 2019, el número de sociedades mercantiles disueltas ascendió a 18 frente a las 13 que se disolvieron en junio de 2018, lo que supuso un aumento del 38,46%. (La tasa en España fue -8,39%)

Coste Laboral Total [1T 2015 – 1T 2019]

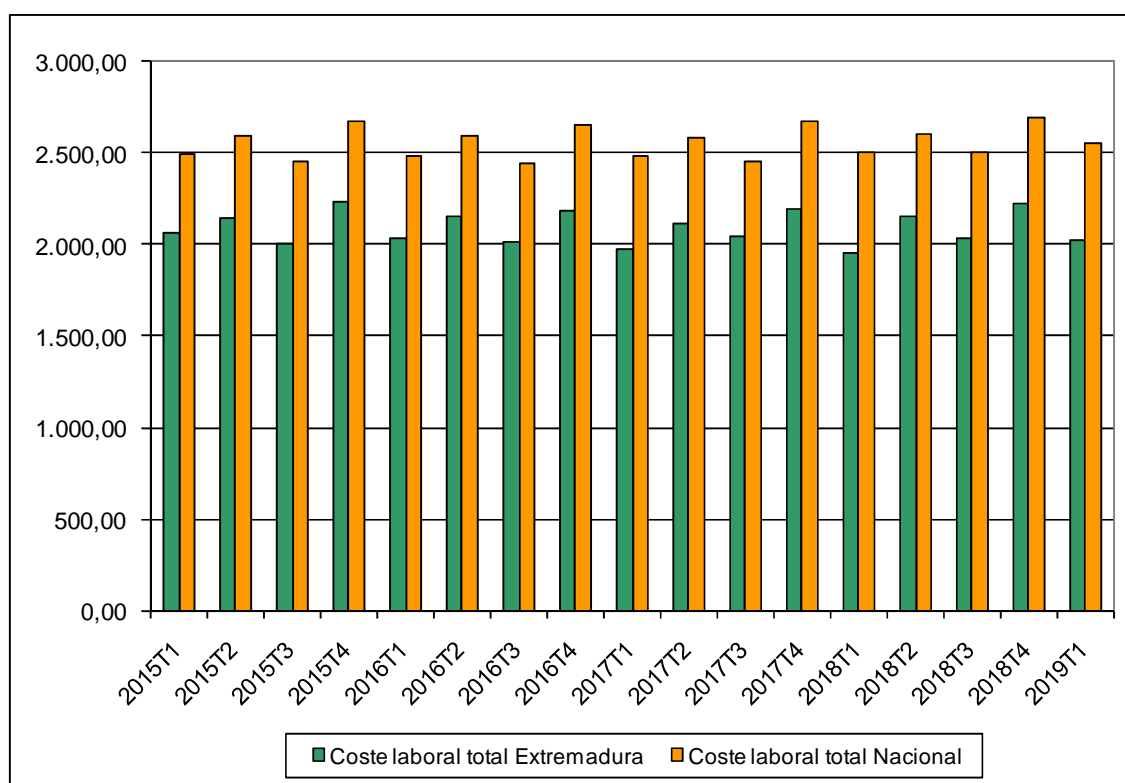

Fuente: Elaboración propia a partir de datos del INE.

Fecha de actualización: 18/06/2019.

CES de Extremadura INFORMA. COSTES LABORALES.

En Extremadura, el coste laboral por trabajador y mes en el primer trimestre de 2019 alcanzó 2.026,42 €, lo que supuso un aumento del 3,62% respecto al mismo trimestre del año anterior. En el conjunto de España el coste alcanzó los 2.550,27 €, con un aumento del 2,10%. En Extremadura el coste es inferior a la media nacional en 523,85 €.

**Índices de precios de consumo
(% variación anual)
[julio 2018 – julio 2019]**

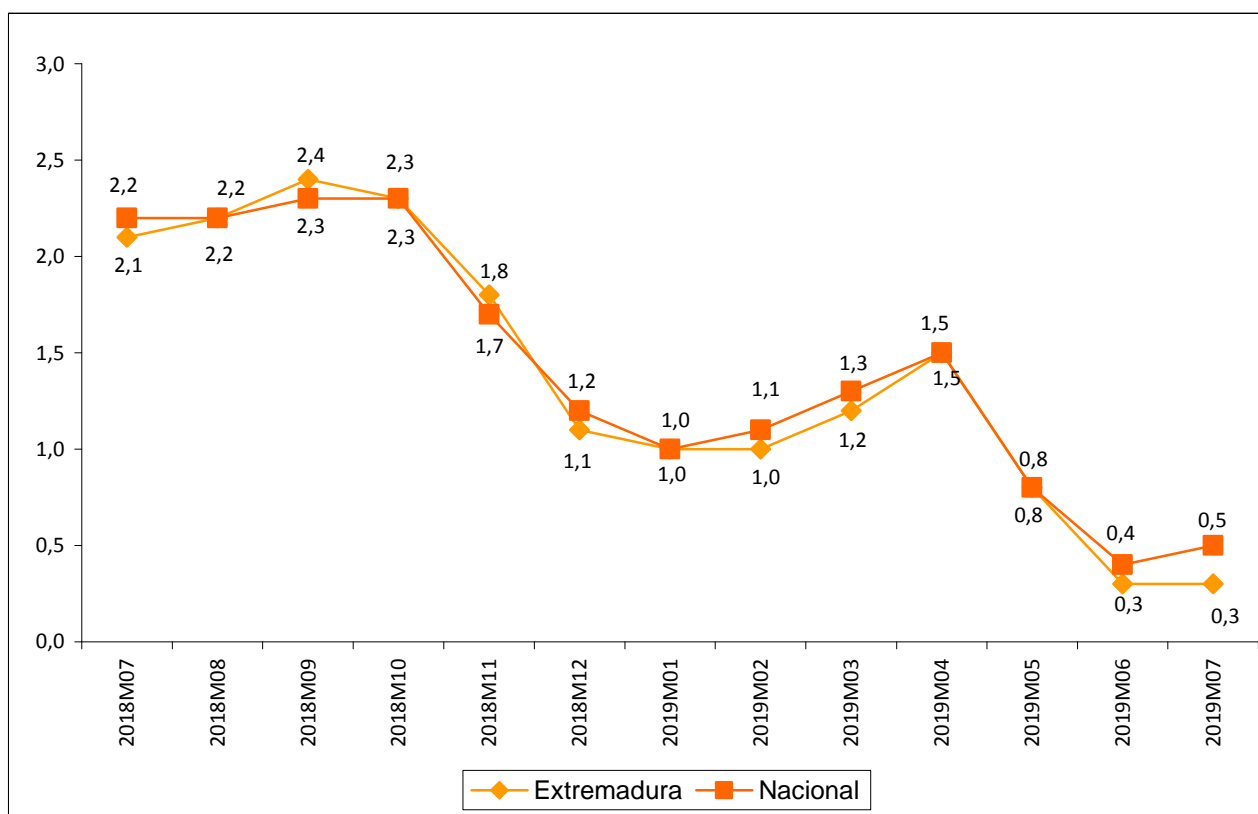

Fuente: Elaboración propia a partir de datos del INE.

Fecha de actualización: 13/08/2019.

CES de Extremadura INFORMA. ÍNDICE DE PRECIOS DE CONSUMO.

En Extremadura la variación anual del IPC en el mes de julio de 2019 se situó en el 0,3%, dos décimas menos que a nivel nacional.

***Inflación subyacente
(% variación anual)
[julio 2018 – julio 2019]***

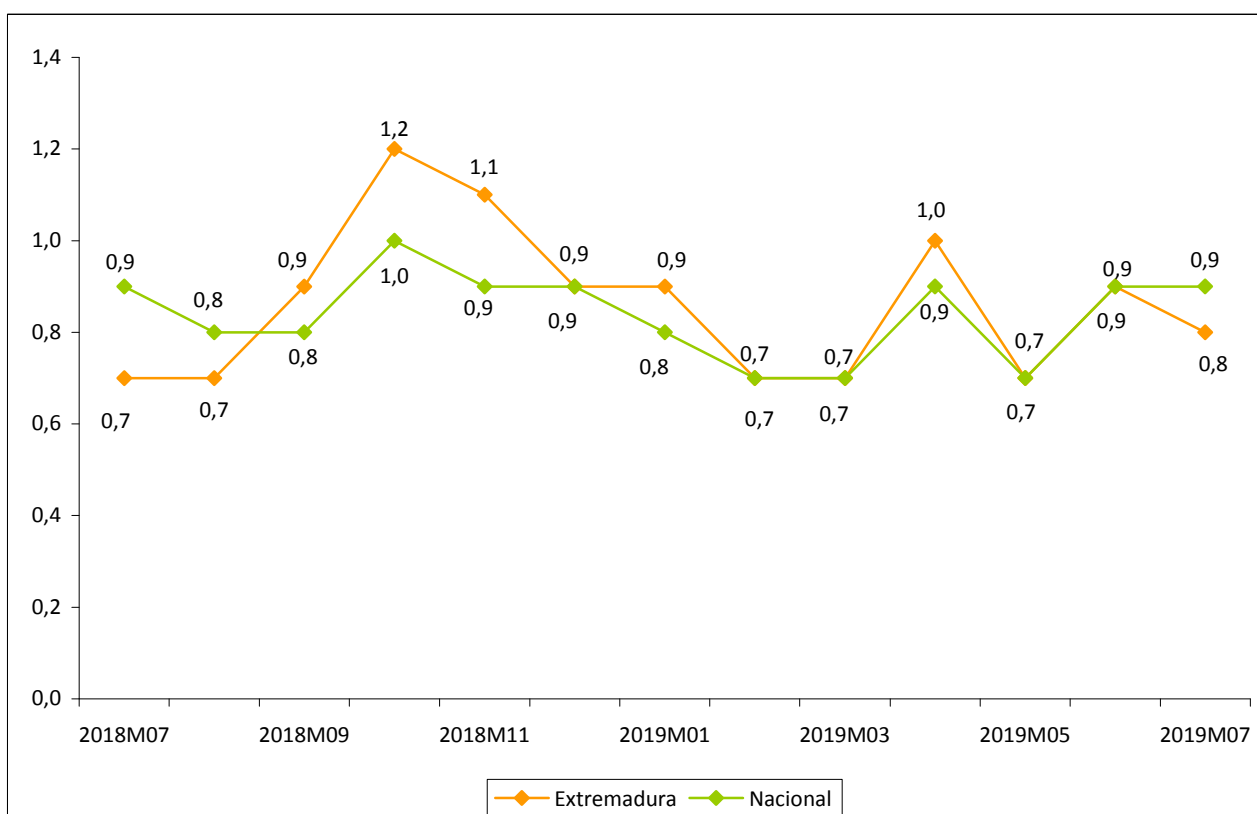

Fuente: Elaboración propia a partir de datos del INE.

Fecha de actualización: 13/08/2019.

CES de Extremadura INFORMA. INFLACIÓN SUBYACENTE.

A partir del grupo especial “General sin alimentos no elaborados ni productos energéticos” del IPC, se obtiene la inflación subyacente. En Extremadura la variación anual en el mes de julio de 2019 se situó en el 0,8%, una décima menos que a nivel nacional.

**Índice de precios industriales
(% variación anual)
[julio 2018 – julio 2019]**

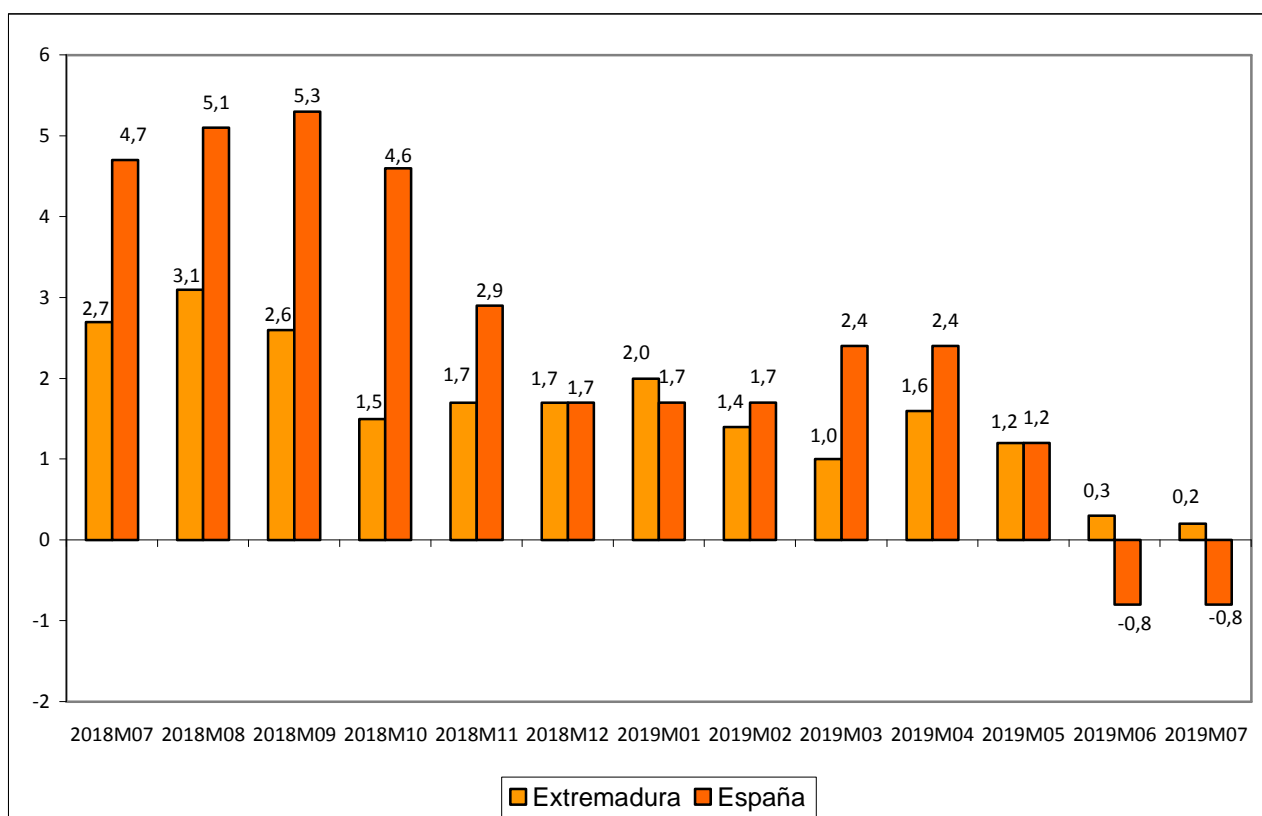

Fuente: Elaboración propia a partir de datos del INE.

Fecha de actualización: 26/08/2019.

CES de Extremadura INFORMA. ÍNDICE DE PRECIOS INDUSTRIALES.

En Extremadura, la tasa de variación anual en julio de 2019 alcanzó un +0,2%. En España la tasa reflejó un descenso del 0,8%.

**Índices de producción industrial
(% variación anual)
[junio 2018 – junio 2019]**

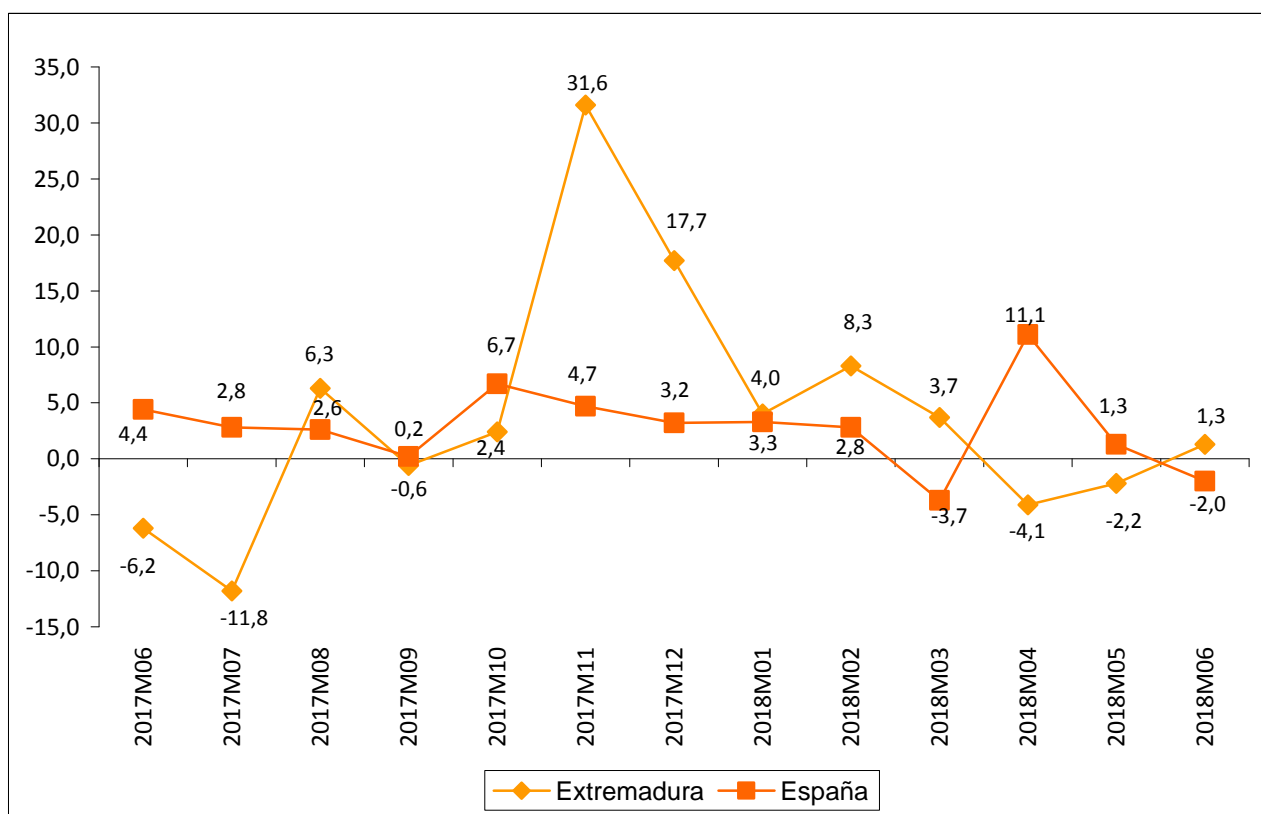

Fuente: Elaboración propia a partir de datos del INE.

Fecha de actualización: 08/08/2019.

CES de Extremadura INFORMA. ÍNDICE DE PRODUCCIÓN INDUSTRIAL.

En Extremadura la variación anual del IPI en el mes de junio de 2019 se situó en el 2,0% frente al 3,6% del mes anterior. A nivel nacional, la variación en el mes de junio fue -1,8%.

**Índices de comercio al por menor
(% variación anual)
[julio 2017 – julio 2019]**

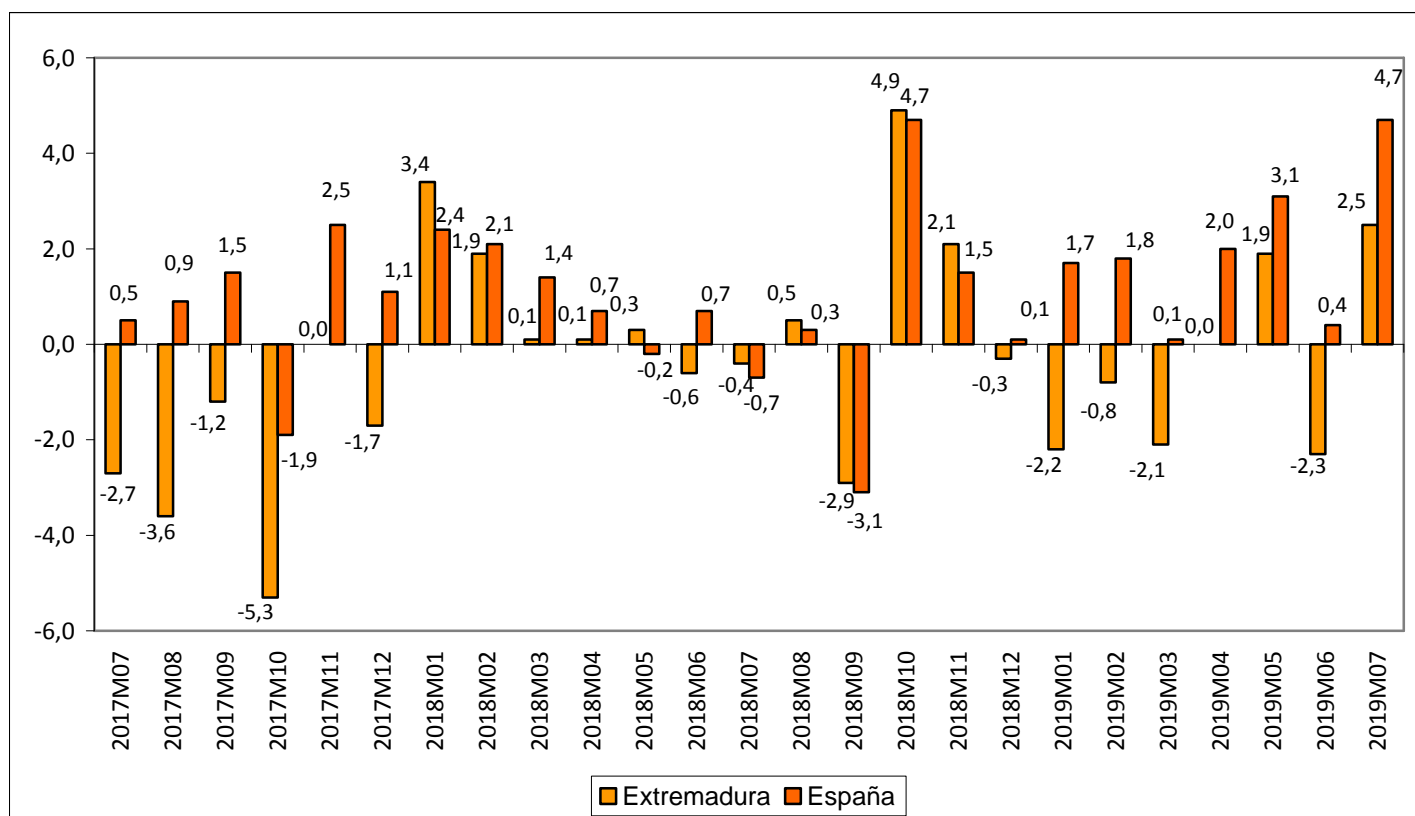

Fuente: Elaboración propia a partir de datos del INE.

Fecha de actualización: 30/08/2019.

CES de Extremadura INFORMA. ÍNDICES DE COMERCIO AL POR MENOR.

En Extremadura, las ventas del comercio al por menor aumentaron en julio de 2019 un 2,5% .

En España la tasa reflejó un aumento del 4,7%.

Comercio exterior en Extremadura (Exportaciones e importaciones) junio 2018 – junio 2019

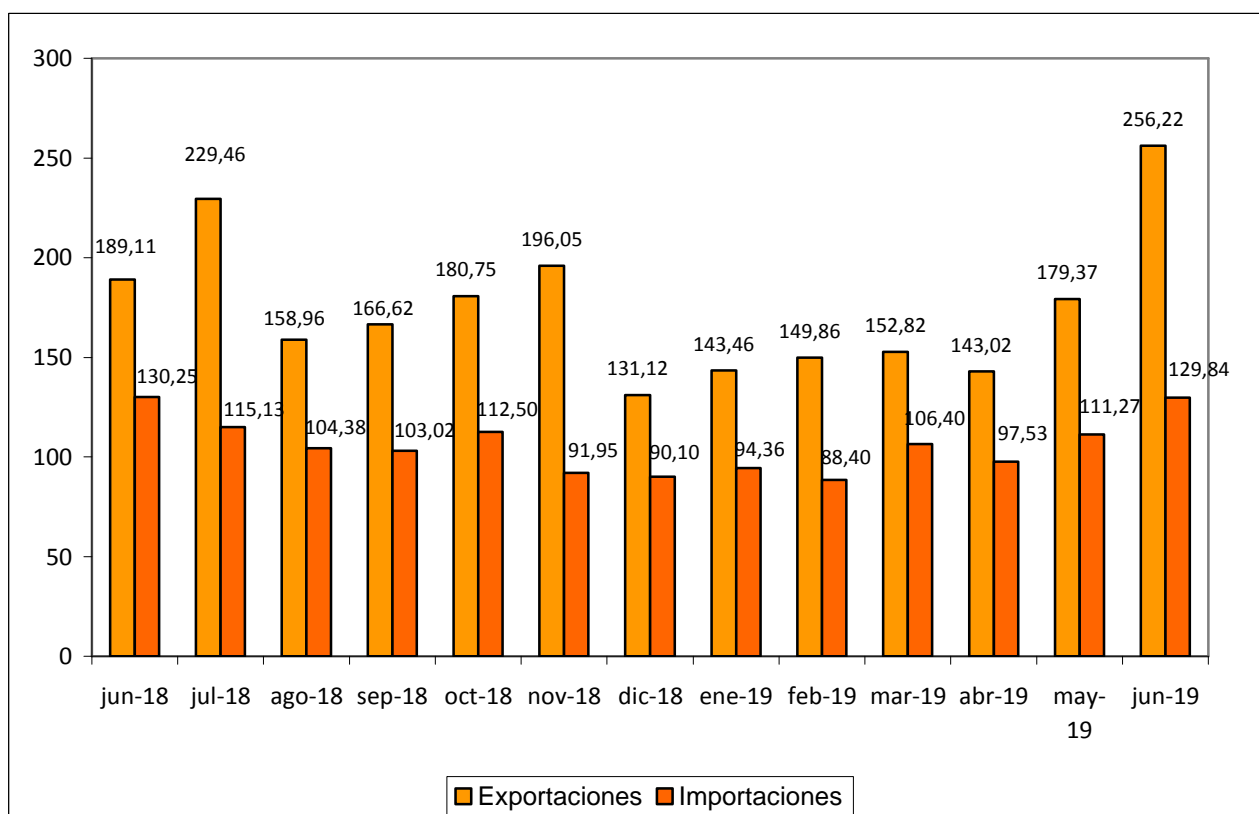

Fuente: Elaboración propia a partir de datos del IEE. Datos en millones de euros. Datos provisionales.

Fecha de actualización: 21/08/2019.

CES de Extremadura INFORMA. COMERCIO EXTERIOR.

En Extremadura, las exportaciones aumentaron en junio de 2019 un 35,49% respecto al mismo mes de 2018 (+42,84% respecto a mayo de 2019). Las importaciones, por su parte, disminuyeron un 0,31% respecto a junio de 2018 (+16,69% respecto a mayo de 2019).

Grado de ocupación hotelera por plazas [julio 2018 – julio 2019]

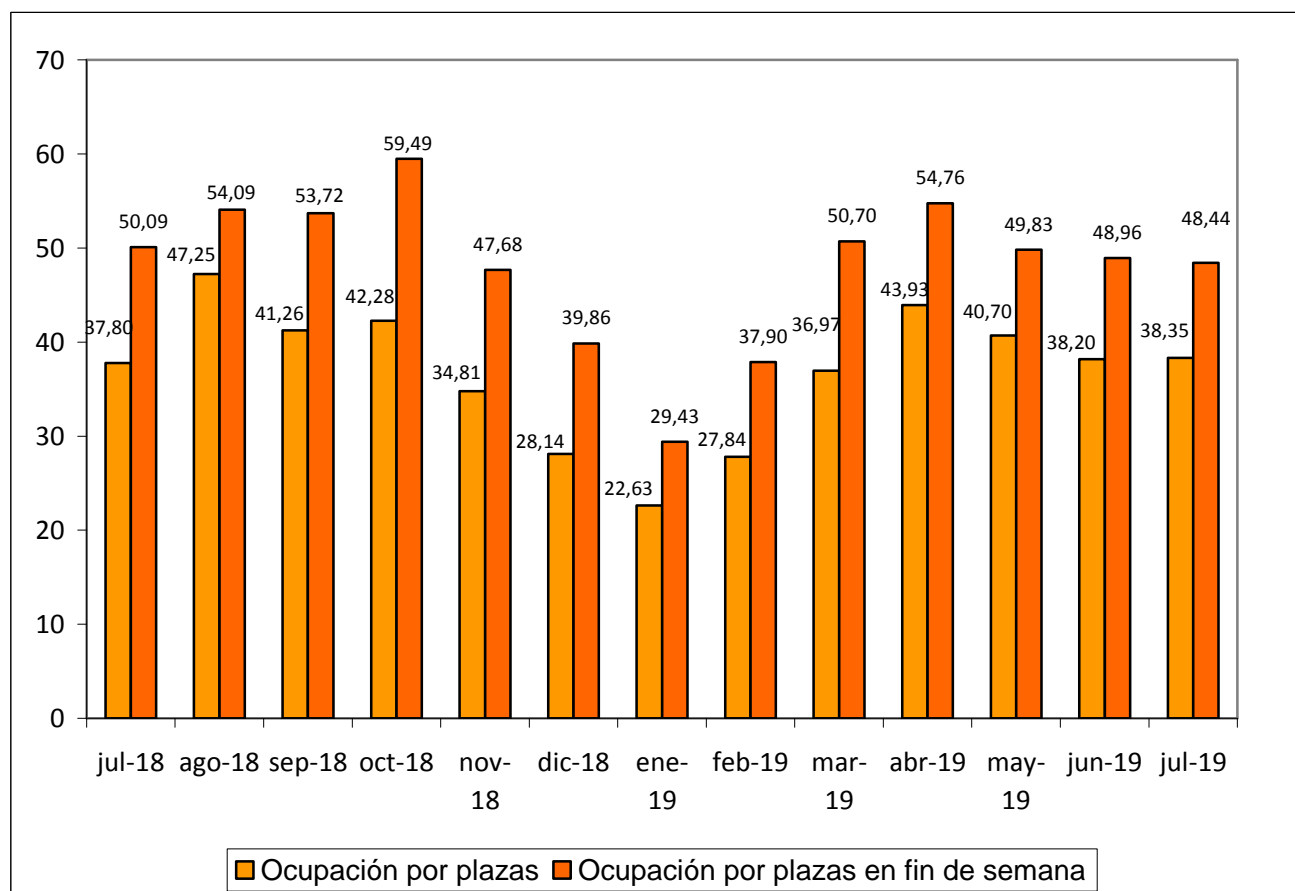

Fuente: Elaboración propia a partir de datos del INE.

Fecha de actualización: 23/08/2019.

CES de Extremadura INFORMA. OCUPACIÓN HOTELERA.

En Extremadura, el grado de ocupación hotelera en julio de 2019 alcanzó el 38,35% frente al 37,80% del mismo mes de 2018. El grado de ocupación durante el fin de semana fue del 48,44% frente al 50,09% en julio de 2018.

ACTUALIDAD LABORAL

INFORMACIÓN SOBRE:

- * Encuesta de Población Activa
- * Paro registrado
- * Afiliación a la Seguridad Social
- * Contratos registrados
- * Prestaciones por desempleo
- * Huelgas
- * Mediación, Arbitraje y Conciliación
- * Cooperativas y sociedades laborales
- * Accidentes de trabajo

Encuesta de Población Activa. Actividad (II trimestre 2019)

		PERSONAS ACTIVAS TRIM. II 2019	PERSONAS ACTIVAS TRIM. I 2019	PERSONAS ACTIVAS TRIM. II 2018	VARIACIÓN ABSOLUTA INTERTRIMESTRAL	VARIACIÓN RELATIVA INTERTRIMESTRAL %	VARIACIÓN ABS. INTERANUAL	VAR. RELATIVA INTERANUAL %	TASA DE ACTIVIDAD TRIMESTRE II 2019	TASA DE ACTIVIDAD TRIMESTRE I 2019	TASA DE ACTIVIDAD TRIMESTRE II 2018
EDAD	MENORES DE 25 AÑOS	32.800	32.300	32.400	500	1,55	400	1,23	33,50	32,93	32,65
	DE 25 Y MÁS AÑOS	463.700	466.100	465.900	-2.400	-0,51	-2.200	-0,47	58,18	58,44	58,38
SEXO	HOMBRES	276.500	277.700	279.500	-1.200	-0,43	-3.000	-1,07	62,55	62,75	63,01
	MUJERES	220.000	220.700	218.800	-700	-0,32	1.200	0,55	48,57	48,71	48,22
TOTAL EXTREMADURA		496.500	498.400	498.300	-1.900	-0,38	-1.800	-0,36	55,48	55,65	55,53
TOTAL ESPAÑA		23.035.500	22.825.400	22.864.200	210.100	0,92	171.300	0,75	58,74	58,35	58,80

Fuente: Elaboración propia a partir de datos del INE. Encuesta de Población Activa

Fecha de actualización: 25/07/2019

CES de Extremadura INFORMA. ENCUESTA DE POBLACIÓN ACTIVA. ACTIVIDAD

En Extremadura la población activa en el segundo trimestre de 2019 se cifró en 496.500 personas, un 0,38% menos que el trimestre anterior (1.900 personas menos), y un 0,36% menos que en el mismo trimestre del año anterior (1.800 personas menos). En España, sumaron un total de 23.035.500 personas, un 0,92% más que con respecto al trimestre anterior (210.100 personas más) y un 0,75% más que en el mismo periodo del año anterior (171.300 personas). La tasa de actividad en la Comunidad en este segundo trimestre fue de un 56,48% por el 58,74% del ámbito nacional.

Encuesta de Población Activa. Ocupación (II Trimestre 2019)

		PERSONAS OCUPADAS TRIM. II 2019	PERSONAS OCUPADAS TRIM. I 2019	PERSONAS OCUPADAS TRIM. II 2018	VARIACIÓN ABSOLUTA INTERTRIMESTRAL	VARIACIÓN RELATIVA INTERMENSUAL %	VARIACIÓN ABS. INTERANUAL	VAR. RELATIVA INTERANUAL %	TASA DE OCUPACIÓN TRIM. II 2019	TASA DE OCUPACIÓN TRIM. I 2019	TASA DE OCUPACIÓN TRIM. II 2018
EDAD	MENORES DE 25 AÑOS	17.900	17.100	17.600	800	4,68	300	1,70	18,31	17,45	17,75
	DE 25 Y MÁS AÑOS	377.100	368.900	361.800	8.200	2,22	15.300	4,23	47,30	46,28	45,34
SEXO	HOMBRES	234.100	231.900	224.500	2.200	0,95	9.600	4,28	52,94	52,41	50,62
	MUJERES	160.900	154.200	154.900	6.700	4,35	6.000	3,87	35,53	34,04	34,14
SECTOR	AGRICULTURA	52.800	48.400	53.500	4.400	9,09	-700	-1,31	n.d	n.d	n.d
	INDUSTRIA	43.000	38.300	31.800	4.700	12,27	11.200	35,22	n.d	n.d	n.d
	CONSTRUCCIÓN	24.300	24.400	21.700	-100	-0,41	2.600	11,98	n.d	n.d	n.d
	SERVICIOS	274.900	275.000	272.500	-100	-0,04	2.400	0,88	n.d	n.d	n.d
TOTAL EXTREMADURA		394.900	386.100	379.400	8.800	2,28	15.500	4,09	44,13	43,12	42,29
TOTAL ESPAÑA		19.804.900	19.471.100	19.344.100	333.800	1,71	460.800	2,38	50,51	49,78	49,81

Fuente: INE. Encuesta de Población Activa

Fecha de actualización: 26/07/2019

CES de Extremadura INFORMA. ENCUESTA DE POBLACIÓN ACTIVA. OCUPACIÓN

En Extremadura la población ocupada en el segundo trimestre de 2019 se cifró en 394.900 personas, un 2,28% más que el trimestre anterior (8.800 personas más), y un 4,09% más que en el mismo trimestre del año anterior (15.500 personas más). En España, sumaron un total de 19.804.900 personas con un aumento del 1,71% respecto al trimestre anterior (333.800 personas más) y un 2,38% más que en el mismo periodo del año anterior (460.800 personas). La tasa de ocupación en la Comunidad en este último trimestre fue de un 44,13% por el 50,51% del ámbito nacional.

Encuesta de Población Activa. Paro (II trimestre 2019)

		PERSONAS PARADAS TRIM. II 2019	PERSONAS PARADAS TRIM. I 2019	PERSONAS PARADAS TRIM. II 2018	VARIACIÓN ABSOLUTA INTERMENSUAL	VARIACIÓN RELATIVA INTERMENSUAL %	VARIACIÓN ABS. INTERANUAL	VAR. RELATIVA INTERANUAL %	TASA DE PARO TRIM. II 2019	TASA DE PARO TRIM. I 2019	TASA DE PARO TRIM. II 2018
EDAD	MENORES DE 25 AÑOS	14.900	15.200	14.800	-300	-1,97	100	0,68	45,35	47,01	45,64
	DE 25 Y MÁS AÑOS	86.600	97.000	104.100	-10.400	-10,72	-17.500	-16,81	18,70	20,82	22,33
SEXO	HOMBRES	42.500	45.800	55.000	-3.300	-7,21	-12.500	-22,73	15,36	16,48	19,67
	MUJERES	59.100	66.500	63.900	-7.400	-11,13	-4.800	-7,51	26,86	30,11	29,19
SECTOR	AGRICULTURA	9.500	20.300	16.200	-10.800	-53,20	-6.700	-41,36	N.D.	N.D.	N.D.
	INDUSTRIA	4.300	3.400	4.900	900	26,47	-600	-12,24	N.D.	N.D.	N.D.
	CONSTRUCCIÓN	1.800	2.300	3.800	-500	-21,74	-2.000	-52,63	N.D.	N.D.	N.D.
	SERVICIOS	32.400	38.000	35.800	-5.600	-14,74	-3.400	-9,50	N.D.	N.D.	N.D.
	PARADOS QUE BUSCAN SU PRIMER EMPLEO O QUE HAN DEJADO SU ÚLTIMO EMPLEO HACE MÁS DE UN AÑO	53.500	48.300	58.100	5.200	10,77	-4.600	-7,92	N.D.	N.D.	N.D.
TIEMPO DE BUSQUEDA DE EMPLEO	MENOS DE UN AÑO	46.300	55.700	54.600	-9.400	-16,88	-8.300	-15,20	N.D.	N.D.	N.D.
	MÁS DE UN AÑO	55.300	56.500	64.400	-1.200	-2,12	-9.100	-16,67	N.D.	N.D.	N.D.
TOTAL EXTREMADURA		101.600	112.200	118.800	-10.600	-9,45	-17.200	-14,48	20,46	22,52	23,85
TOTAL ESPAÑA		3.230.600	3.354.200	3.490.100	-123.600	-3,68	-259.500	-7,44	14,02	14,70	15,28

Fuente: Elaboración propia a partir de datos del INE. Encuesta de Población Activa

Fecha de actualización: 25/07/2019

CES de Extremadura INFORMA. ENCUESTA DE POBLACIÓN ACTIVA. PARO

En Extremadura el paro en el segundo trimestre de 2019 se cifró en 101.600 personas, un 9,45% menos que el trimestre anterior (10.600 personas menos), y un 14,48% menos que en el mismo trimestre del año anterior (17.200 personas menos). En España, sumaron un total de 3.230.600 personas con una disminución del 3,68% respecto al trimestre anterior (123.600 personas menos) y un 7,44% menos que en el mismo periodo del año anterior.

Encuesta de Población Activa. Paro por provincias (II trimestre 2019)

	Tasa de actividad			Tasa de paro			Tasa de empleo		
	2019	2019	2018	2019	2019	2018	2019	2019	2018
	TRIMESTRE II	TRIMESTRE I	TRIMESTRE II	TRIMESTRE II	TRIMESTRE I	TRIMESTRE II	TRIMESTRE II	TRIMESTRE I	TRIMESTRE II
Badajoz	55,87	56,99	56,14	20,94	24,03	26,03	44,17	43,30	41,53
Cáceres	54,81	53,39	54,51	19,63	19,80	20,06	44,05	42,82	43,57
EXTREMADURA	55,48	55,65	55,53	20,46	22,52	23,85	44,13	43,12	42,29
ESPAÑA	58,74	58,35	58,80	14,02	14,70	15,28	50,51	49,78	49,81

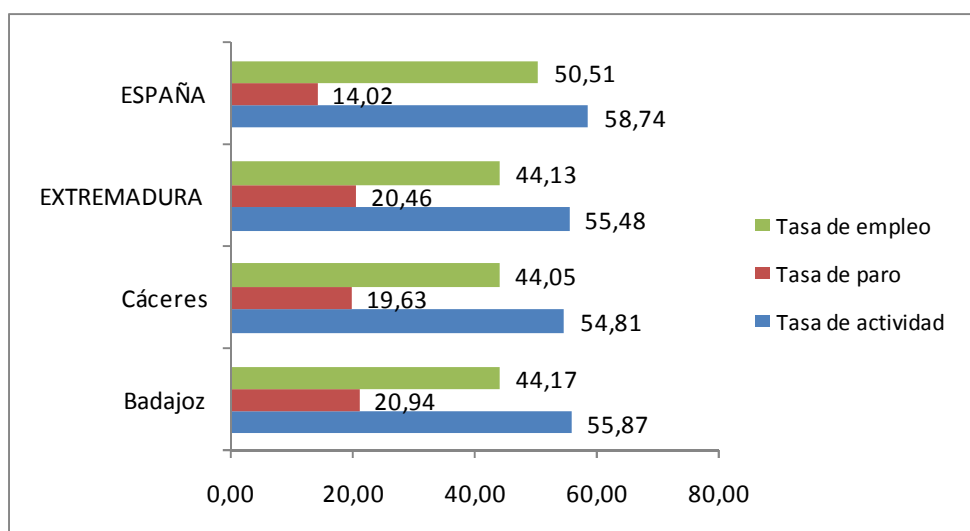

Fuente: Elaboración propia a partir de datos del INE. Encuesta de Población Activa

Fecha de actualización: 25/07/2019

CES de Extremadura INFORMA. ENCUESTA DE POBLACIÓN ACTIVA. PARO POR PROVINCIAS

De las dos provincias extremeñas, en el segundo trimestre de 2019, Badajoz mostró una mayor tasa de actividad, ocupación y paro que Cáceres.

Paro registrado Extremadura Julio 2019

PARO REGISTRADO							
	jul-19	jun-19	VARIACIÓN ABS. INTERMENSUAL	VAR. RELATIVA INTERMENSUAL %	jul-18	VARIACIÓN ABS. INTERANUAL	VAR. RELATIVA INTERANUAL %
HOMBRES	34.313	33.909	404	1,19	36.977	-2.664	-7,20
MUJERES	57.646	58.164	-518	-0,89	60.142	-2.496	-4,15
MENORES DE 25 AÑOS	8.481	8.370	111	1,33	9.983	-1.502	-15,05
AGRICULTURA	9.201	8.228	973	11,83	9.148	53	0,58
INDUSTRIA	5.239	5.512	-273	-4,95	5.752	-513	-8,92
CONSTRUCCIÓN	6.894	6.923	-29	-0,42	7.519	-625	-8,31
SERVICIOS	64.000	64.737	-737	-1,14	67.062	-3.062	-4,57
SIN EMPLEO ANTERIOR	6.625	6.673	-48	-0,72	7.638	-1.013	-13,26
TOTAL EXTREMADURA	91.959	92.073	-114	-0,12	97.119	-5.160	-5,31
TOTAL ESPAÑA	3.011.433	3.015.686	-4.253	-0,14	3.135.021	-123.588	-3,94
Total Badajoz	60.426	60.598	-172	-0,28	64.265	-3.839	-5,97
Total Cáceres	31.533	31.475	58	0,18	32.854	-1.321	-4,02

Fuente: Elaboración propia a partir de datos del Servicio Público de Empleo Estatal (SEPE)

Fecha de actualización: 02/08/2019

CES de Extremadura INFORMA. PARO REGISTRADO.

En Extremadura el paro registrado en el mes de julio de 2019 se cifró en 91.959 personas, lo que supone una reducción de 114 personas respecto al mes anterior (un -0,12% de variación intermensual) y un descenso de 5.160 personas respecto al mismo mes de 2018 (un -5,31% de variación interanual). En el conjunto de España la cifra de personas paradas en este último mes fue de 3.011.433 un -0,14% de variación intermensual (4.253 personas menos) y un -3,94% menos de variación interanual (-123.588 personas).

Por provincias, la variación interanual del paro fue mayor en la provincia de Badajoz que registró un 0,28% menos (-172 personas).

Parados y búsqueda de empleo Extremadura. Julio 2019

	Total	Menores de 25 años	Mayores de 25 años
Extremadura	91.959	8.481	83.478
menos de 1 mes	13.983	2.178	11.805
de 1 a 6 meses	25.821	3.920	21.901
de 6 meses a 1 año	16.673	1.343	15.330
más de 1 año	35.482	1.040	34.442
Badajoz	60.426	5.564	54.862
menos de 1 mes	9.013	1.482	7.531
de 1 a 6 meses	16.919	2.600	14.319
de 6 meses a 1 año	10.511	847	9.664
más de 1 año	23.983	635	23.348
Cáceres	31.533	2.917	28.616
menos de 1 mes	4.970	696	4.274
de 1 a 6 meses	8.902	1.320	7.582
de 6 meses a 1 año	6.162	496	5.666
más de 1 año	11.499	405	11.094
Total España	3.011.433	219.575	2.791.858
menos de 1 mes	399.043	51.757	347.286
de 1 a 6 meses	901.230	105.094	796.136
de 6 meses a 1 año	478.955	32.752	446.203
más de 1 año	1.232.205	29.972	1.202.233

Fuente: Elaboración propia a partir de datos del Servicio Público de Empleo Estatal (SEPE)

Fecha de actualización: 09/08/2019

CES de Extremadura INFORMA. PARADOS POR TIEMPO DE BÚSQUEDA DE EMPLEO.

En el mes de julio, en Extremadura 35.482 personas (un 38,58%) del total de 91.959 lleva más de un año buscando empleo, mientras que en la media nacional esta cifra ascendió a 1.232.205 personas, que representan el 40,92% del total.

Afiliación a la Seguridad Social Julio 2019

	jul-19	jun-19	Var. Intermensual	% Var. Intermensual	jul-18	Variación interanual	% Variación interanual
Régimen General	256.730	254.052	2.677	1,05	247.922	8.808	3,55
R. Gral. S.E.Agrario	62.868	64.669	-1.801	-2,79	66.412	-3.544	-5,34
R. Gral. S.E.E. Hogar	4.664	4.722	-58	-1,23	4.957	-293	-5,91
R.E. Autónomos SETA	11.417	11.565	-148	-0,21	11.227	191	1,70
R.E. Autónomos NO SETA	69.767	69.837	-70	-0,60	69.831	-64	-0,09
TOTAL Extremadura	405.446	404.845	601	0,15	398.547	6.898	1,73
TOTAL España	19.533.211	19.517.697	15.514	0,08	19.042.810	490.401	2,58
Total Badajoz	255.890	255.478	411	0,16	250.025	5.865	2,35
Total Cáceres	149.556	149.367	189	0,13	148.522	1.033	0,70

Fuente: Elaboración propia a partir de datos del Ministerio de Empleo y Seguridad Social (MEYSS)

Fecha de actualización: 02/08/2019

CES de Extremadura INFORMA. AFILIACIÓN A LA SEGURIDAD SOCIAL.

En Extremadura la cifra de afiliación a la Seguridad Social en el mes de julio de 2019 fue de 405.446 personas, lo que supone un aumento de 601 afiliaciones respecto al mes anterior (un 0,15% de variación intermensual) y un incremento de 6.898 personas sobre el mismo mes de 2018 (un 1,73% de variación interanual). En el conjunto de España la cifra de afiliaciones a la Seguridad Social en este último mes fue de 19.533.211, un +0,08% de variación intermensual (15.514 personas más) y un +2,58% de variación interanual (490.401 personas más).

Contratos registrados Julio 2019

CONTRATOS REGISTRADOS							
	jul-19	jun-19	VARIACIÓN ABS.	% VAR.	jul-18	VARIACIÓN ABS.	% VAR.
			INTERMENSUAL	INTERMENSUAL		INTERANUAL	INTERANUAL
INDEFINIDOS	1.851	2.023	-172	-8,50	2.096	-245	-11,69
TEMPORALES	67.474	62.887	4.587	7,29	63.181	4.293	6,79
TOTAL EXTREMADURA	69.325	64.910	4.415	6,80	65.277	4.048	6,20
TOTAL ESPAÑA	2.179.527	2.009.011	170.516	8,49	2.086.655	92.872	4,45
Total Badajoz	50.107	47.253	2.854	6,04	46.486	3.621	7,79
Total Cáceres	19.218	17.657	1.561	8,84	18.791	427	2,27

Fuente: Elaboración propia a partir de datos del Ministerio de Empleo y Seguridad Social. Servicio Público de Empleo Estatal (SEPE)

Fecha de actualización: 02/08/2019

CES de Extremadura INFORMA. CONTRATOS REGISTRADOS.

En Extremadura la cifra de contratos registrados en el mes de julio de 2019 fue de 69.325, lo que supone un aumento de 4.415 contratos sobre el mes anterior (un 6,80% de variación intermensual) y un aumento de 4.048 contratos respecto al mes de julio de 2018 (un 1,79% de variación interanual). En el conjunto de España la cifra de contratos registrados en este mes fue de 2.179.527, un +8,49% de variación intermensual (170.516 contratos más) y un 4,45% de variación interanual (92.872 contratos más).

Prestaciones por desempleo Extremadura. Julio 2019

Solicitudes de prestación por desempleo							
	jun-19	may-19	VARIACIÓN ABS. INTERMENSUAL	VAR. RELATIVA INTERMENSUAL %	jun-18	VARIACIÓN ABS. INTERANUAL	VAR. RELATIVA INTERANUAL %
Prestación contributiva	7.193	7.386	-193	-2,61	6.952	241	3,47
Subsidio	11.029	13.805	-2.776	-20,11	10.012	1.017	10,16
Renta Activa de Inserción	778	963	-185	-19,21	935	-157	-16,79
Programa activación empleo	3	2	1	50,00	50	-47	-94,00
Subsidio event. Agrarios	1.901	2.229	-328	-14,72	2.008	-107	-5,33
Extremadura	20.904	24.385	-3.481	-14,28	19.957	947	4,75
España	580.058	647.989	-67.931	-10,48	564.217	15.841	2,81
Beneficiarios prestación por desempleo							
	jun-19	may-19	VARIACIÓN ABS. INTERMENSUAL	VAR. RELATIVA INTERMENSUAL %	jun-18	VARIACIÓN ABS. INTERANUAL	VAR. RELATIVA INTERANUAL %
Prestación contributiva	15.687	15.650	37	0,24	15.229	458	3,01
Subsidio	38.417	40.938	-2.521	-6,16	35.400	3.017	8,52
Renta Activa de Inserción	5.139	5.186	-47	-0,91	6.524	-1.385	-21,23
Programa activación empleo	2	4	-2	-50,00	1.621	-1.619	-11,64
Subsidio event. Agrarios	13.362	13.727	-365	-2,66	13.914	-552	-0,76
Extremadura	72.607	75.505	-2.898	-3,84	72.688	-81	-0,11
España	1.748.650	1.745.593	3.057	0,18	1.714.146	34.504	2,01

Fuente: Elaboración propia a partir de datos del Servicio Público de Empleo Estatal (SEPE)

Fecha de actualización: 02/08/2019

CES de Extremadura INFORMA. PRESTACIONES POR DESEMPLEO.

En Extremadura la cifra de **Solicitudes de prestaciones por desempleo** en junio de 2019 fue de 20.904 lo que supone 3.481 solicitudes menos que en el mes anterior (un -14,28% de variación intermensual) y 947 más que en junio de 2018 (un 4,75% de variación interanual). En el conjunto de España la cifra de solicitudes fue de 580.058 un 10,48% menos de variación intermensual (-67.931 solicitudes) y un 2,81% más de variación interanual (15.841 solicitudes más). En cuanto a los **Beneficiarios de prestaciones por desempleo** en Extremadura la cifra en junio de 2019 fue de 72.607 lo que supone 2.898 beneficiarios menos que en el mes anterior (un -3,84% de variación intermensual) y 81 beneficiarios menos que en el mismo mes del año anterior (un -0,11% de variación interanual). En el conjunto de España la cifra de beneficiarios fue de 1.748.650, un 0,18% más en la variación intermensual (3.057 personas) y un 2,01% más de variación interanual (34.504 beneficiarios).

Huelgas y cierres patronales. Datos acumulados Enero-Mayo 2019

	Valores Absolutos	Variaciones absolutas sobre igual período año anterior	% respecto igual período año anterior
Extremadura			
HUELGAS	8	3	60,00
PARTICIPANTES	170	36	26,87
JORNADAS NO TRABAJADAS	143	-67	-31,90
España			
HUELGAS	409	87	27,02
PARTICIPANTES	152.925	-11.664	-7,09
JORNADAS NO TRABAJADAS	326.513	29.733	10,02

Fuente: Elaboración propia a partir de datos del Ministerio de Empleo y Seguridad Social

Fecha de actualización: 30/07/2019

	HUELGAS		PARTICIPANTES		JORNADAS NO TRABAJADAS	
	Enero- Mayo	Acumulado Enero- Mayo	Enero- Mayo	Acumulado Enero- Mayo	Enero- Mayo	Acumulado Enero- Mayo
EXTREMADURA	1	8	52	170	52	143
Badajoz	1	8	52	164	52	137
Cáceres	-	1	-	6	-	6

Fuente: Elaboración propia a partir de datos del Ministerio de Empleo y Seguridad Social

Fecha de actualización: 30/07/2019

CES de Extremadura INFORMA. ESTADÍSTICA DE HUELGAS Y CIERRES PATRONALES

En Extremadura entre enero y mayo de 2019 se han producido ocho huelgas. En España, la cifra de huelgas en este periodo fue de 409, lo que supone un 27,02% más respecto al mismo periodo de 2018 (87 huelgas más).

**Mediación, Arbitraje y Conciliación
Extremadura.
Acumulado Enero-Junio 2019**

Conciliaciones Individuales según motivación (1)		
	Junio	Acumulado Enero- Junio
Despidos	186	1.317
Reclamaciones de cantidad	141	971
Sanciones y causas varias	80	505
Total Extremadura	407	2.793
Total España	26.440	218.161

Fuente: Elaboración propia a partir de datos del Ministerio de Empleo y Seguridad Social

Fecha de actualización: 29/08/2019

(*) 2019 Datos provisionales

(1) Incluye las conciliaciones con avenencia, sin avenencia, intentadas sin efecto y otras (tenidas por no presentadas, desistidas y otros tipos).

CES de Extremadura INFORMA. ESTADÍSTICA DE MEDIACIÓN, ARBITRAJE Y CONCILIACIÓN.

En Extremadura las conciliaciones individuales acumuladas hasta el mes de junio de 2019 fueron 2.793. De estas conciliaciones individuales correspondieron a despidos 1.317, a reclamaciones de cantidad correspondieron 971 y a sanciones y causas varias 505. En España, la cifra de conciliaciones individuales acumuladas en este periodo de 2019 fue de 218.161.

*Cooperativas y Sociedades laborales
inscritas en la Seguridad Social.
Extremadura. Trimestre II 2019*

COOPERATIVAS Y SOCIEDADES LABORALES INSCRITAS EN LA SEGURIDAD SOCIAL					
	II TRIM 2019	Variaciones			
		Trim. Anterior		Año anterior	
		Var. Absoluta	Var. Relativa	Var. Absoluta	Var. Relativa
SOCIEDADES COOPERATIVAS	561	3	0,54	-1	-0,18
SOCIEDADES LABORALES	238	-2	-0,83	-16	-6,30
EXTREMADURA	799	1	0,13	-17	-2,08
ESPAÑA	27.247	-725	-2,59	-2.530	-8,50
EMPLEO					
SOCIEDADES COOPERATIVAS	7.636	2.205	40,60	537	7,56
SOCIEDADES LABORALES	1.702	267	18,61	82	5,06
EXTREMADURA	9.338	2.472	36,00	619	7,10
ESPAÑA	357.498	-26.995	-7,02	-11.311	-3,07

Fuente: Elaboración propia a partir de datos del Ministerio de Empleo y Seguridad Social

Fecha de actualización: 30/07/2019

CES de Extremadura INFORMA. SOCIEDADES COOPERATIVAS Y SOCIEDADES LABORALES INSCRITAS EN LA SEGURIDAD SOCIAL.

En Extremadura las sociedades cooperativas y sociedades laborales inscritas en la seguridad social en el segundo trimestre de 2019 fueron 799, representando una reducción del 2,08% respecto al mismo periodo en 2018 (-17 sociedades). En el conjunto de España la cifra total de sociedades fue de 27.247 sociedades, un 8,50% menos que en 2018. El empleo generado por las mismas en nuestra comunidad fue de 9.338 personas, con una variación interanual positiva del 7,10% (619 personas) mientras que en España el empleo generado por las sociedades cooperativas y laborales alcanzó a 357.498 personas, un 3,07% menos que en el mismo período de 2018 (11.311 personas).

Accidentes de Trabajo y Enfermedades Profesionales. Extremadura. Avance Enero-Junio 2019

Accidentes de Trabajo con baja					
		Enero-Junio 2019	Enero-Junio 2018	Var. Absoluta	Var. Relativa
En Jornada por GRAVEDAD	Leves	5.411	5.250	161	3,07
	Graves	123	105	18	17,14
	Mortales	5	5	-	0,00
En Jornada por SECTORES	Agrario	1.231	1.163	68	5,85
	Industria	904	835	69	8,26
	Construcción	803	589	214	36,33
	Servicios	2.601	2.773	-172	-6,20
IN ITINERE	Total	459	371	88	23,72
TOTAL en jornada Extremadura		5.539	5.360	179	3,34
TOTAL en jornada España		268.823	257.812	11.011	4,27

Fuente: Elaboración propia a partir de datos del Ministerio de Empleo y Seguridad Social

Fecha de actualización: 14/08/2019

CES de Extremadura INFORMA. ESTADÍSTICA DE ACCIDENTES DE TRABAJO Y ENFERMEDADES PROFESIONALES.

En Extremadura los accidentes de trabajo en jornada acumulados a mes de enero-junio de 2019, fueron 5.539, representando un aumento del 3,34% respecto al mismo periodo en 2018 (179 accidentes más). En España, los accidentes de trabajo en jornada fueron un total de 268.823, sumando 11.011 accidentes más que en el mismo periodo de 2018, lo que representa un aumento del 4,27%.

ACTUALIDAD SOCIAL

INFORMACIÓN SOBRE:

- * Padrón municipal
- * Movimiento natural de población
- * Migraciones
- * Compraventa de viviendas
- * Hipotecas
- * Prestaciones sociales
- * Dependencia
- * Presupuestos familiares
- * Condiciones de vida

***Evolución de la población.
Extremadura 2018-2019 provisional***

	2019 provisional			2018 definitivo			Var. % 2019-2018
	Ambos sexos	Hombres	Mujeres	Ambos sexos	Hombres	Mujeres	
TOTAL ESPAÑA	47.007.367	23.033.803	23.973.564	46.722.980	22.896.602	23.826.378	0,61
EXTREMADURA	1.066.998	528.158	538.840	1.072.863	531.255	541.608	-0,55
Badajoz	673.381	333.031	340.350	676.376	334.636	341.740	-0,44
Cáceres	393.617	195.127	198.490	396.487	196.619	199.868	-0,72
RESIDENTES ESPAÑOLES							
TOTAL ESPAÑA	41.982.103	20.518.670	21.463.433	41.988.289	20.522.724	21.465.565	-0,01
EXTREMADURA	1.034.547	512.334	522.213	1.041.216	515.692	525.524	-0,64
Badajoz	653.979	323.814	330.165	657.566	325.636	331.930	-0,55
Cáceres	380.568	188.520	192.048	383.650	190.056	193.594	-0,80
RESIDENTES EXTRANJEROS							
TOTAL ESPAÑA	5.025.264	2.515.133	2.510.131	4.734.691	2.373.878	2.360.813	6,14
EXTREMADURA	32.451	15.824	16.627	31.647	15.563	16.084	2,54
Badajoz	19.402	9.217	10.185	18.810	9.000	9.810	3,15
Cáceres	13.049	6.607	6.442	12.837	6.563	6.274	1,65

Fuente: Elaboración propia a partir de datos del INE. Padrón municipal de habitantes 2018 y 2019

Fecha de actualización: 11/04/2019

CES Extremadura INFORMA. PADRÓN DE HABITANTES

El total de personas inscritas en el Padrón Continuo en Extremadura a 1 de enero de 2019, con datos provisionales, es de 1.066.998 habitantes (47.007.367 habitantes en España), lo que supone una disminución interanual del 0,55% y un aumento del 0,61% en España. De este total, 32.451 personas son residentes extranjeros y 5.025.264 en el caso de España, representando el 3,04% y el 10,69% del total de inscritos respectivamente.

Movimiento Natural de población. Nacimientos. 2018 provisionales

Tasa de variación anual del número de nacimientos 2017-2018 (%)

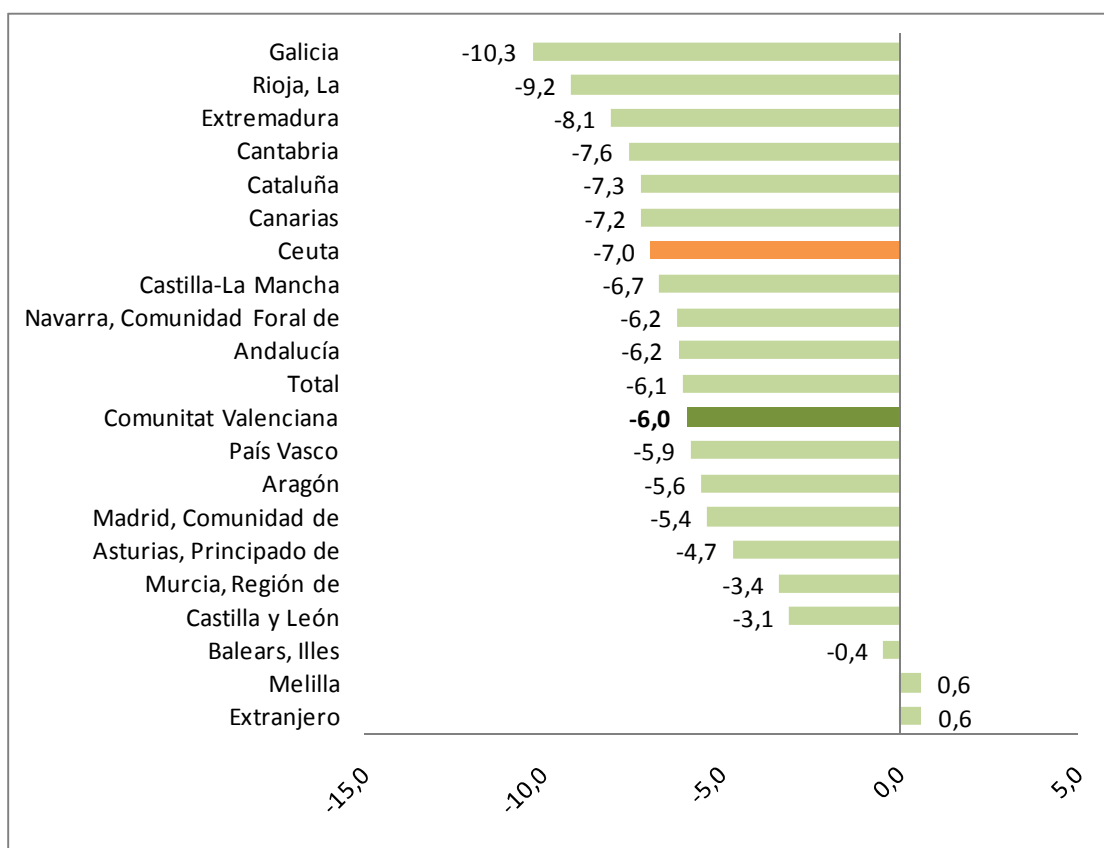

Fuente: Elaboración propia a partir de datos del INE. Movimientos Natural de Población. 2015 Datos definitivos

Fecha de actualización: 19/06/2019

CES Extremadura INFORMA. MOVIMIENTO NATURAL DE POBLACIÓN. NACIMIENTOS

Según datos provisionales, en 2018 nacieron en Extremadura, un total de 7.808 niños, es decir, 687 menos que en el mismo periodo del año anterior (un 8,1% menos). Los mayores descensos se dieron en y las Comunidades autónomas de Galicia (-10,3%) La Rioja (-9,2%), y Extremadura (-8,1%).

Movimiento Natural de población. Saldo vegetativo. 2018 provisional

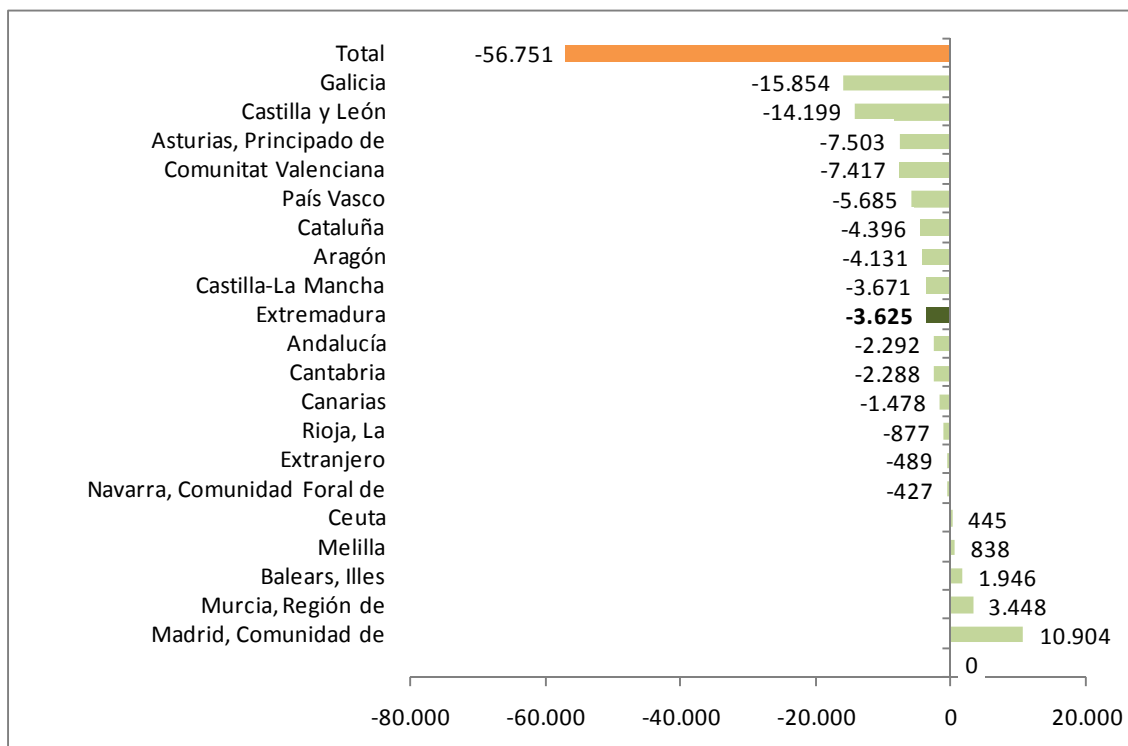

Fuente: INE. Movimientos Natural de Población. 2015 Datos definitivos

Fecha de actualización: 19/06/2019

CES Extremadura INFORMA. MOVIMIENTO NATURAL DE POBLACIÓN. SALDO VEGETATIVO

El saldo vegetativo (nacimientos menos defunciones) con datos provisionales para 2018, fue negativo en muchas de las Comunidades Autónomas, entre ellas Extremadura. Todas ellas ya presentaban saldo negativo en el mismo periodo de 2017. Las tres comunidades con saldo vegetativo más acusado fueron Galicia (-15.854), Castilla y León (-14.199) y Principado de Asturias (-7.503) y las que registraron el saldo vegetativo positivo más alto fueron Comunidad de Madrid (10.904), Murcia (3.488) e Islas Baleares (1.946).

Movimiento Natural de población. Defunciones 2018 provisionales

Tasa de variación de defunciones 2017-2018 (%)

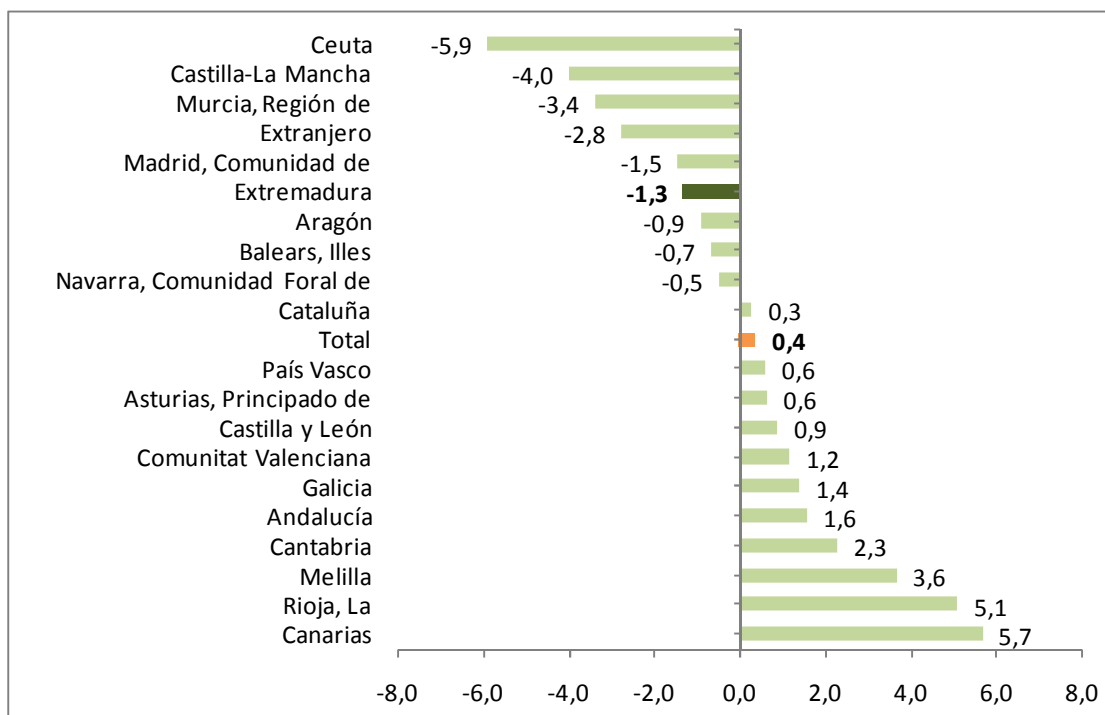

Fuente: Elaboración propia a partir de datos del INE. Movimientos Natural de Población

Fecha de actualización: 19/06/2019

CES Extremadura INFORMA. MOVIMIENTO NATURAL DE POBLACIÓN. DEFUNCIONES

En 2018, con datos provisionales, fallecieron en Extremadura 11.433 personas, lo que supuso un 1,3% menos que en el mismo periodo del año anterior. El número de defunciones disminuyó en 8 territorios mientras que aumentó en 11 de ellos.

**Movimiento Natural de población.
Saldo migratorio con las Comunidades.
Extremadura. 2017 provisional**

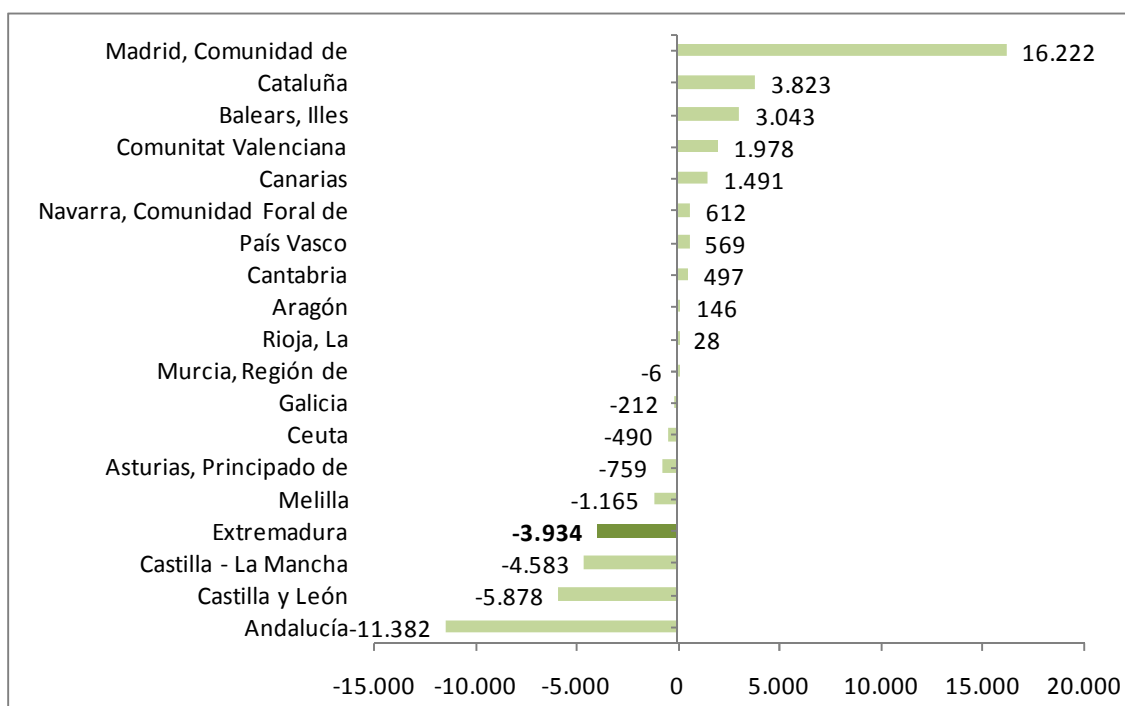

Fuente: Elaboración propia a partir de datos del INE. Movimientos Natural de Población. *Datos provisionales

Fecha de actualización: 25/06/2018

CES Extremadura INFORMA. ESTADÍSTICA DE MIGRACIONES. SALDO MIGRATORIO CON LAS COMUNIDADES AUTÓNOMAS

En 2017, con datos provisionales, las Comunidades Autónomas de Madrid, Cataluña e Islas Baleares, presentaron los saldos migratorios positivos más elevados entre Comunidades Autónomas. En el extremo opuesto, Andalucía, Castilla y León, Castilla-La Mancha, y Extremadura presentaron los saldos migratorios negativos más importantes.

**Estadística de Migraciones.
Saldo migratorio con el extranjero.
Extremadura. 2017 provisional**

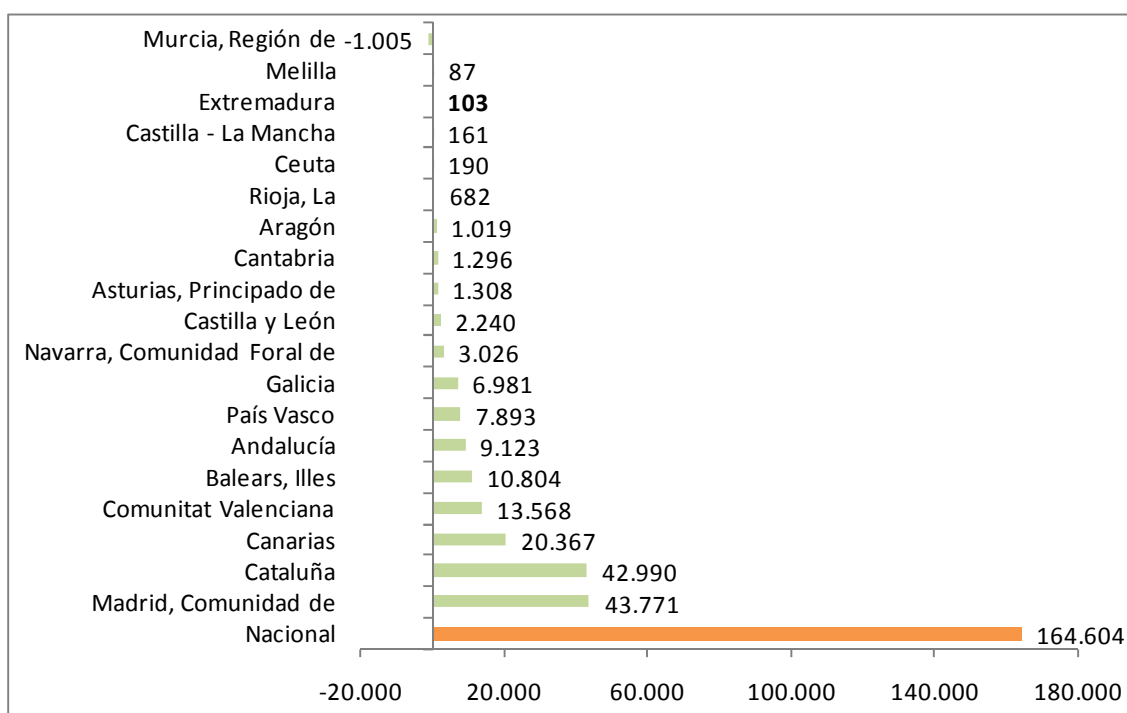

Fuente: Elaboración propia a partir de datos del INE. Estadística de Migraciones

Fecha de actualización: 25/06/2018

CES Extremadura INFORMA. MOVIMIENTO NATURAL DE POBLACIÓN. SALDO MIGRATORIO CON EL EXTRANJERO

Todas las comunidades y ciudades autónomas presentaron saldo migratorio positivo en valores absolutos durante 2017, excepto Región de Murcia. Nuestra comunidad tuvo un saldo positivo por valor de 103 personas.

Precio medio por m² de vivienda libre. Extremadura. IV trimestre 2018

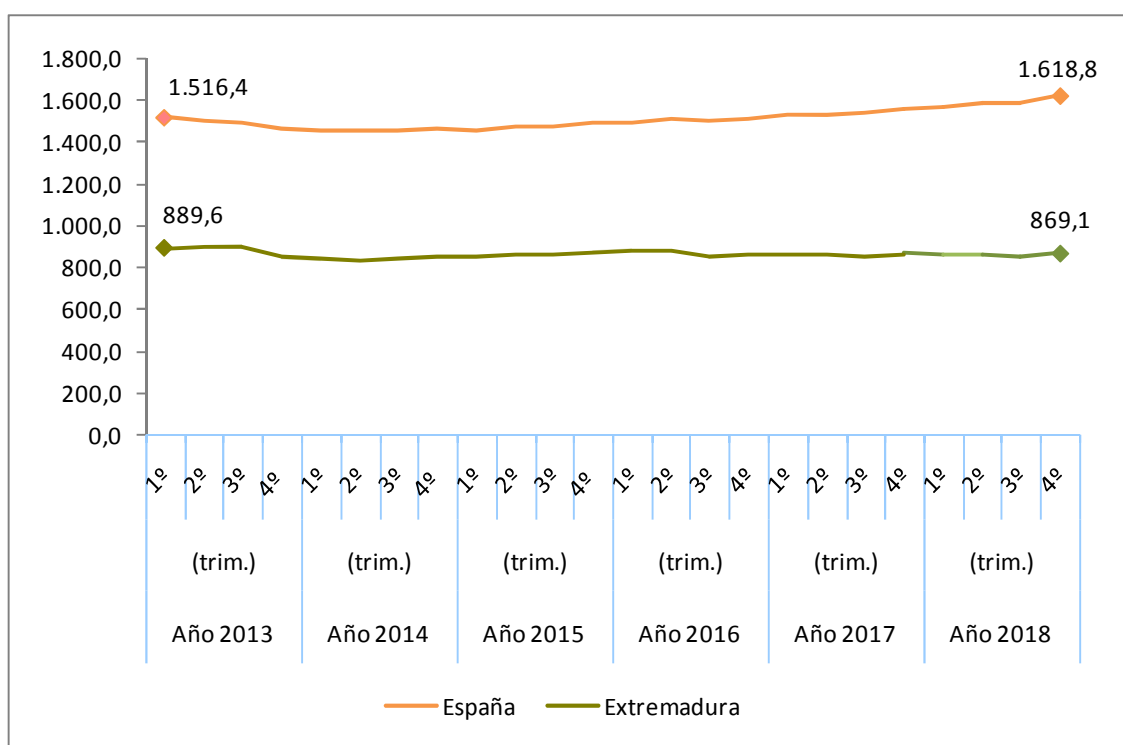

Fuente: Elaboración propia a partir de datos del Ministerio de Fomento

Fecha actualización: 27/05/2019

CES Extremadura Informa. PRECIO MEDIO POR METROS CUADRADO DE VIVIENDA LIBRE.

- El precio medio del metro cuadrado de la vivienda libre se situó en 868,1 euros en Extremadura en el cuarto trimestre de 2018.
- En España fueron 1.618,8 euros por metro cuadrado.

**Transmisión de Derechos de la
Propiedad. Venta vivienda libre y
protegida. Extremadura.
Junio 2019**

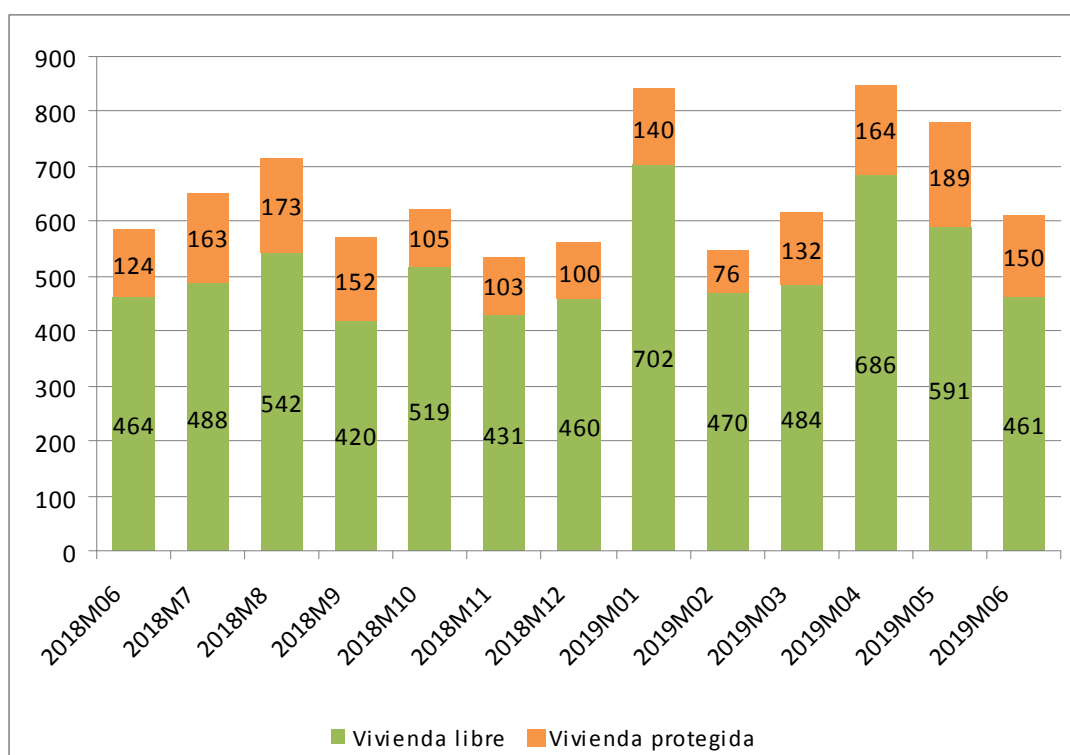

Fuente: Elaboración propia a partir de datos del INE

Fecha de actualización: 07/08/2019

CES Extremadura Informa. TRANSMISIÓN DE DERECHOS DE LA PROPIEDAD.

En el mes de junio de 2019 se produjeron en Extremadura 611 compraventas de viviendas, de las que 150 eran viviendas protegidas y 461 viviendas libres.

Transmisión de Derechos de la Propiedad. Venta de vivienda nueva y usada. Extremadura. Junio 2019

Número de compraventa de viviendas nuevas y usadas registradas en Extremadura

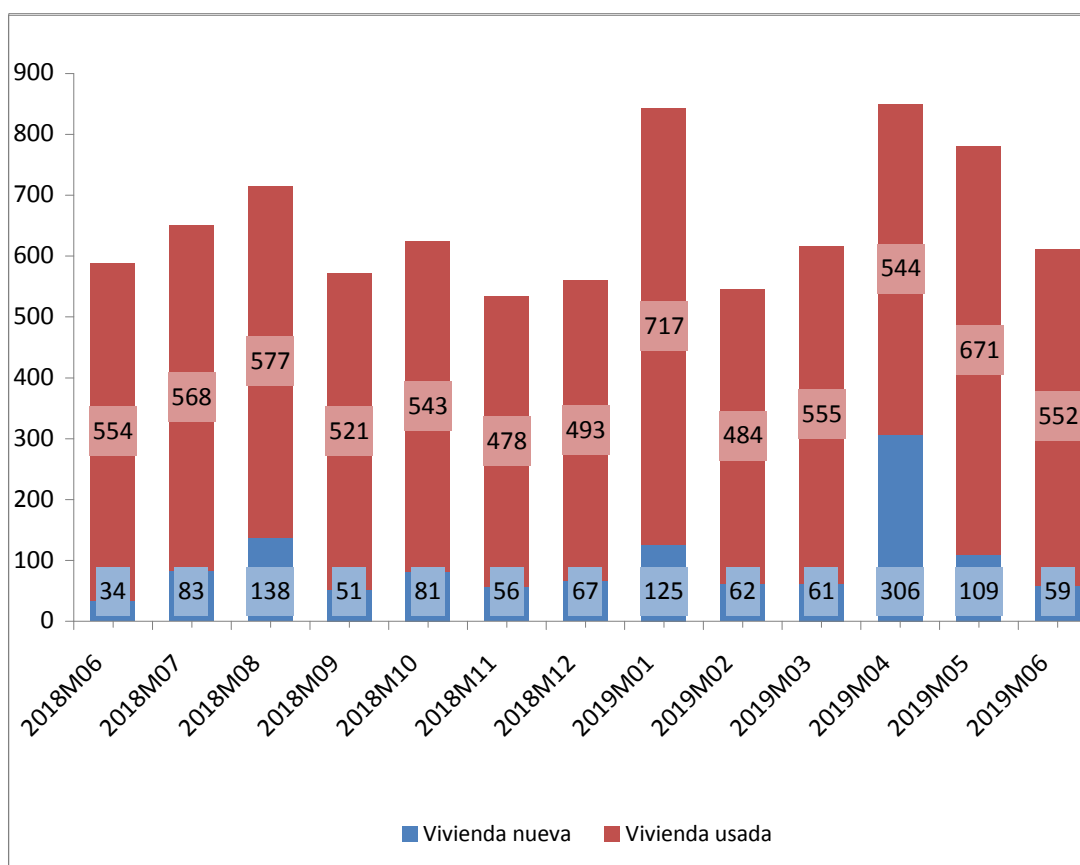

Fuente: Elaboración propia a partir de datos del INE
Fecha de actualización: 07/08/2019

CES Extremadura INFORMA. TRANSMISIÓN DE DERECHOS DE LA PROPIEDAD

En Extremadura, en el mes de junio de 2019 se produjeron 611 compraventas de viviendas, de las que 59 eran viviendas nuevas y 552 eran viviendas usadas.

Hipotecas sobre viviendas. Junio 2019. Provisionales

Variación interanual (%) Número de hipotecas sobre viviendas Extremadura-España

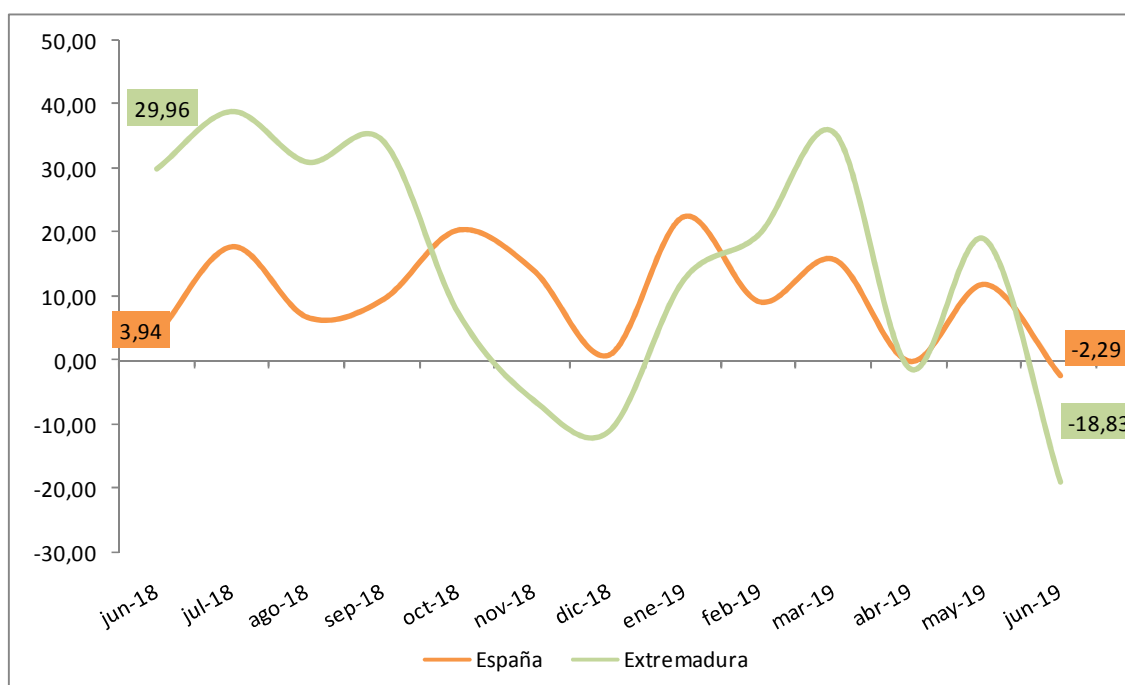

Fuente: Elaboración propia a partir de los datos del INE. Los datos son provisionales desde abril de 2017

Fecha de actualización: 29/08/2019

CES Extremadura INFORMA. ESTADÍSTICA DE HIPOTECAS.

- La variación interanual en el número de hipotecas sobre viviendas en Extremadura en el mes de junio fue de un -18,83%.
- En España esta variación fue de -2,29%.

Estadísticas sobre ejecuciones hipotecarias (I trimestre 2019)

Certificaciones por ejecuciones hipotecarias iniciadas e inscritas

	2019T1			
	Total fincas	Viviendas	Viviendas de persona física	Viviendas de persona jurídica
Total	14.669	7.340	2.018	5.322
Andalucía	2.172	1.182	467	715
Aragón	349	148	77	71
Asturias, Principado de	141	84	39	45
Islas Baleares	134	68	27	41
Canarias	388	170	73	97
Cantabria	134	101	37	64
Castilla - La Mancha	1.100	567	109	458
Castilla y León	955	233	74	159
Cataluña	3.169	1.633	412	1.221
Comunitat Valenciana	2.914	1.524	341	1.183
Extremadura	244	141	58	83
Galicia	958	476	76	400
Madrid, Comunidad de	1.013	406	148	258
Murcia, Región de	834	540	30	510
Navarra, Comunidad Foral de	44	21	16	5
País Vasco	55	34	30	4
Rioja, La	62	11	3	8
Ceuta	3	1	1	0
Melilla	0	0	0	0

Fuente: Elaboración propia a partir de datos del INE

Fecha de actualización: 05/06/2019

CES Extremadura INFORMA. ESTADÍSTICA SOBRE EJECUCIONES HIPOTECARIAS.

- Las comunidades con mayor número de ejecuciones hipotecarias sobre viviendas son Cataluña (1.633), Comunidad Valenciana (1.524) y Andalucía (1.182).
- En sentido contrario, las que presentan un número menor de ejecuciones son La Rioja (11), Comunidad Foral de Navarra (21) y País Vasco (34)

Pensiones contributivas Agosto 2019

Importe medio pensiones contributivas de jubilación (Extremadura y España)

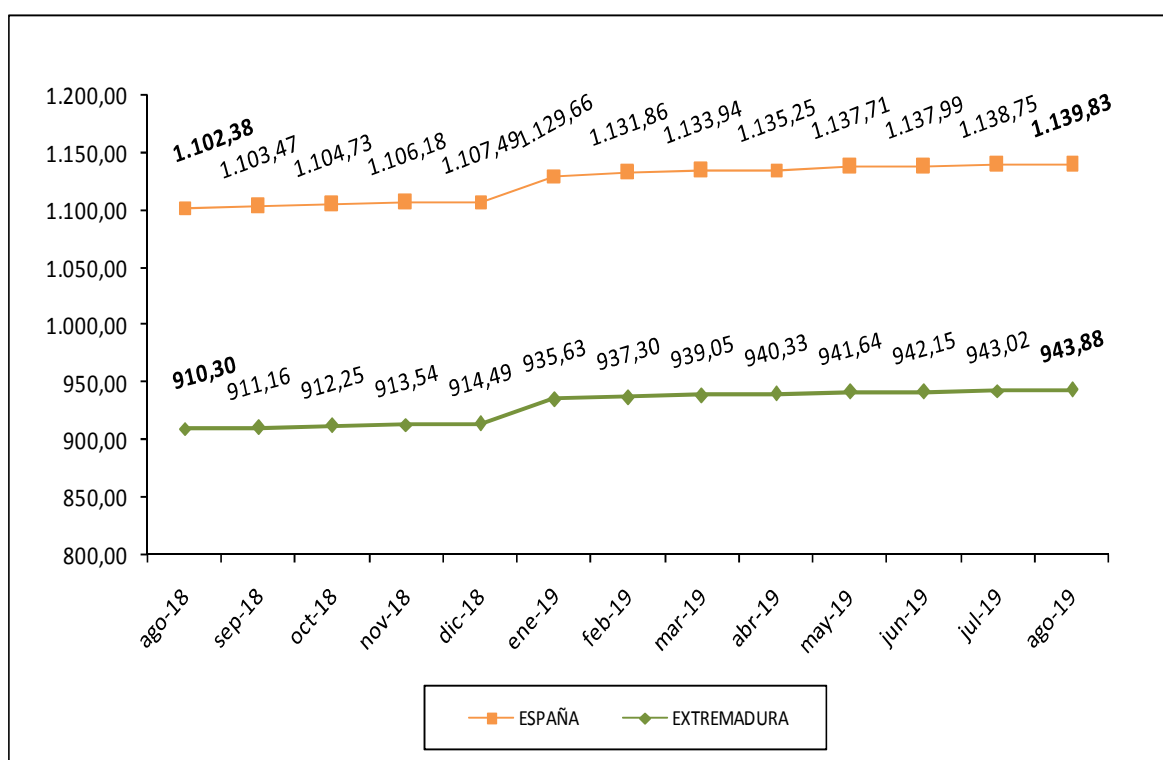

Fuente: Elaboración propia a partir de datos del Ministerio de Empleo y Seguridad Social.

Fecha de actualización: 27/08/2019

CES Extremadura Informa. PENSIONES CONTRIBUTIVAS.

- La *cuantía media de la pensión de jubilación* alcanzó en Extremadura los 943,88 euros.
- En España, esta pensión llegó a los 1.139,83 euros.

Pensiones no contributivas de jubilación. Julio 2019

Importe medio pensiones no contributivas de jubilación (Extremadura y España)

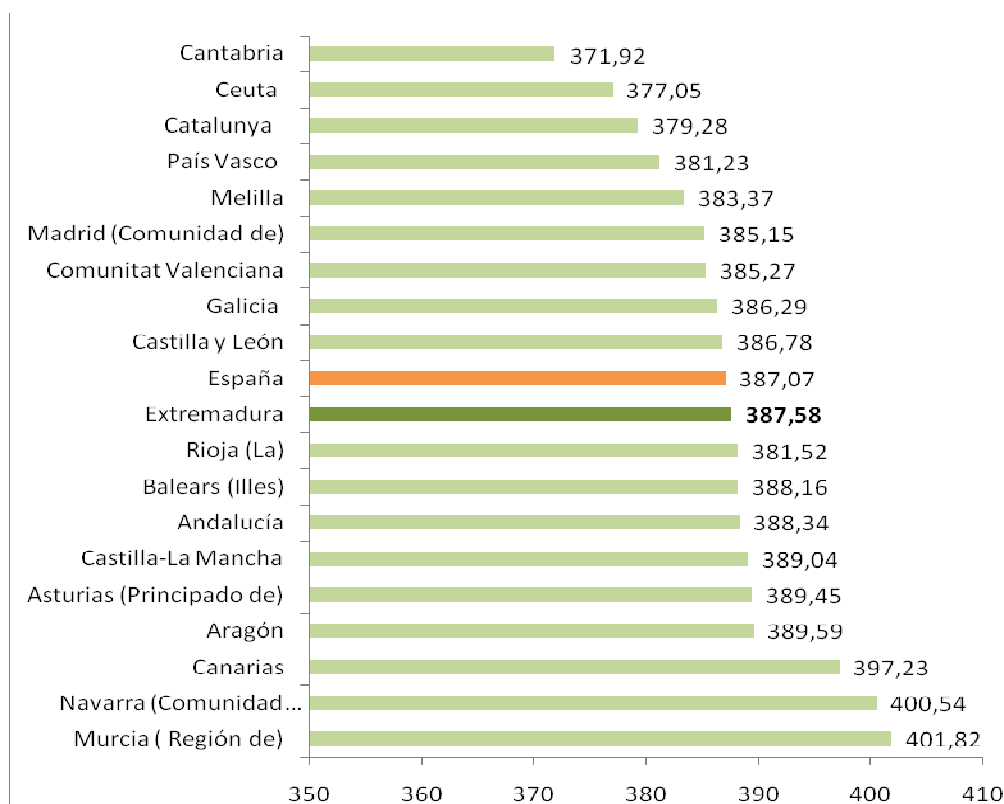

Fuente: Elaboración propia a partir de datos del Ministerio de Sanidad, Servicios Sociales e Igualdad. Instituto de Mayores y Servicios Sociales (IMSERSO)

Fecha de actualización: 27/08/2019

CES de Extremadura INFORMA. PENSIONES NO CONTRIBUTIVAS DE JUBILACIÓN

- En el mes de julio había en Extremadura 7.506 PNC's de jubilación, lo que supuso el 2,89% del total de España.
- El importe medio de las PNC's de jubilación fue de 387,58 euros en Extremadura y de 387,07 euros en España.

Sistema para la Autonomía y Atención a la Dependencia. 31 de Julio 2019

Porcentaje de personas beneficiarias con prestación en relación a la población de las Comunidades Autónoma

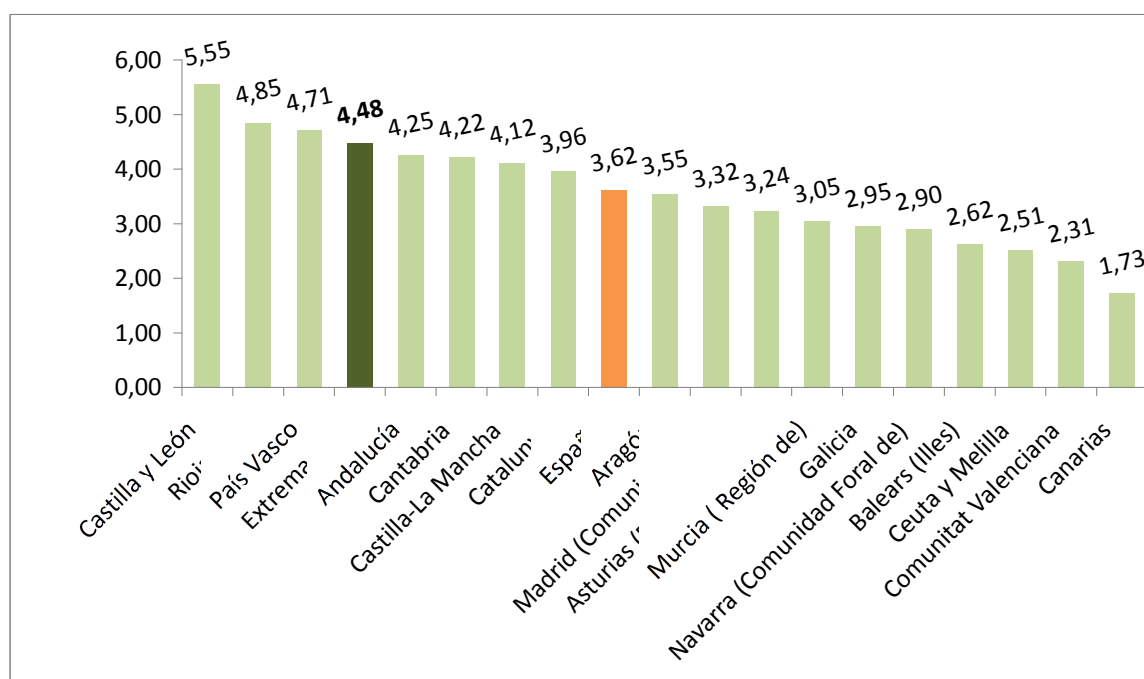

Fuente: Elaboración propia a partir de datos del Ministerio de Sanidad, Servicios Sociales e Igualdad. SAAD

Fecha actualización: 09/08/2019

CES Extremadura INFORMA. DEPENDENCIA. PERSONAS BENEFICIARIAS

A 31 de julio de 2019, hay en Extremadura un total de 48.058 personas beneficiarias con prestación (un 4,48% de la población). En la media española suman un total de 1.693.141 personas (un 3,62% de la población).

***Sistema para la Autonomía y Atención
a la Dependencia. Solicitudes.
31 de Julio de 2019***

Porcentaje de solicitudes registradas en relación a la población
de las Comunidades Autónomas

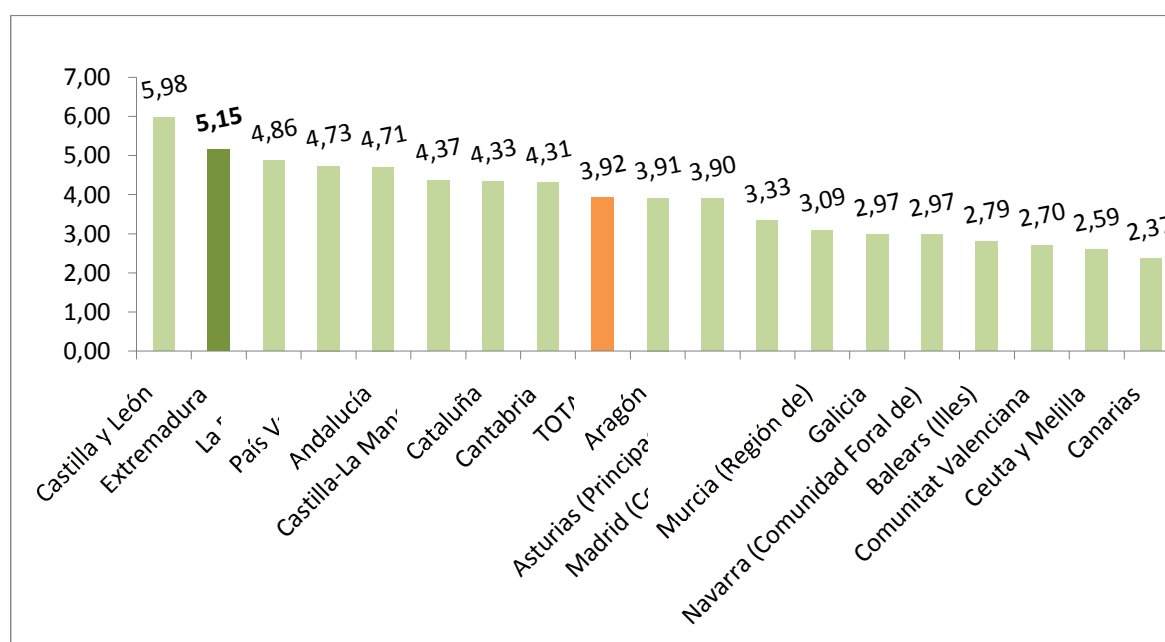

Fuente: Elaboración propia a partir de datos del Ministerio de Sanidad, Servicios Sociales e Igualdad. SAAD

Fecha actualización: 09/08/2019

CES Extremadura INFORMA. DEPENDENCIA. SOLICITUDES REGISTRADAS

A 31 de julio de 2019, hay en Extremadura un total de 55.251 solicitudes registradas encontrándose por encima de la media española en cuanto a solicitudes en relación a la población (un 5,15% de la población en Extremadura y un 3,92% en la media española).

Encuesta de Presupuestos Familiares. Gasto medio por hogar. Extremadura 2017-2018

Distribución porcentual por grupos de gasto del gasto medio del hogar 2017-2018

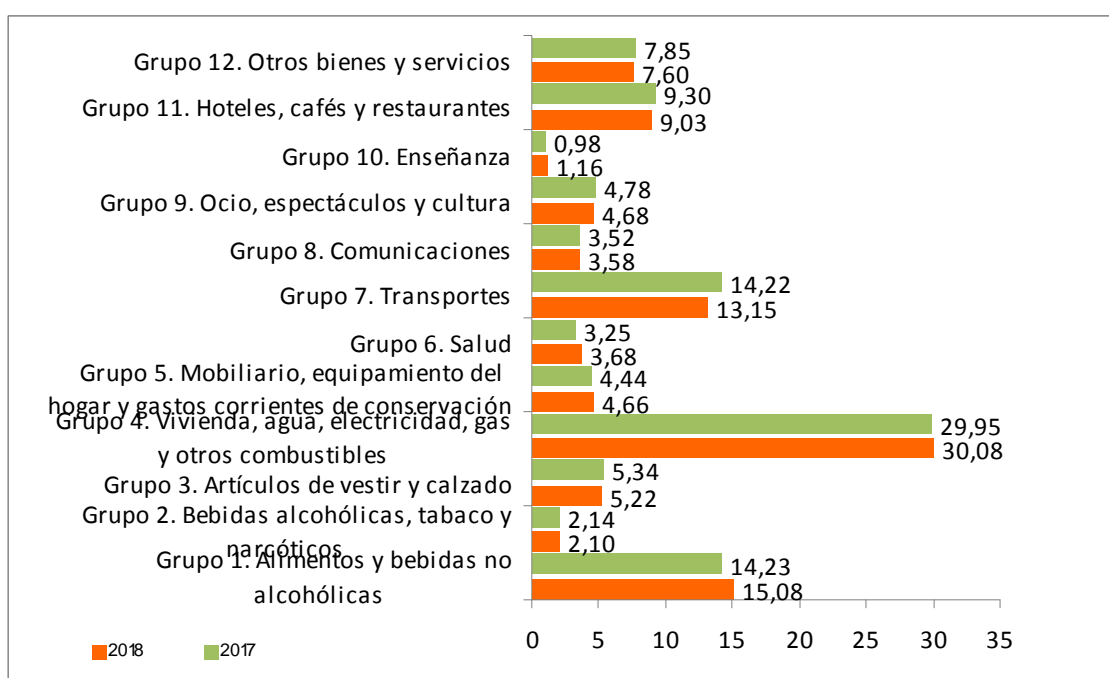

Fuente: Elaboración propia a partir de datos del INE. Encuesta de Presupuestos Familiares (EPH)

Fecha de actualización: 30/07/2019

CES Extremadura INFORMA. ENCUESTA DE PRESUPUESTOS FAMILIARES. GASTO MEDIO POR HOGAR

En el análisis por grupos de gasto, los hogares de Extremadura destinan el 30,08% de su presupuesto a gastos relacionados con la vivienda (este grupo incluye alquileres reales, gastos corrientes de agua, electricidad, gas, comunidad, reparaciones, calefacción, así como un alquiler estimado en aquellos casos en los que el hogar es propietario de la vivienda o disfruta en régimen de cesión), y el 15,08% a alimentos. En el último año la reducción más importante fue en los gastos destinados a transportes y el aumento más significativo en alimentos.

**Encuesta de Condiciones de Vida.
Ingresos medios.
Extremadura 2010-2018**

Ingresos por personas en Extremadura y España,
2010-2018 (años de realización de la encuesta)

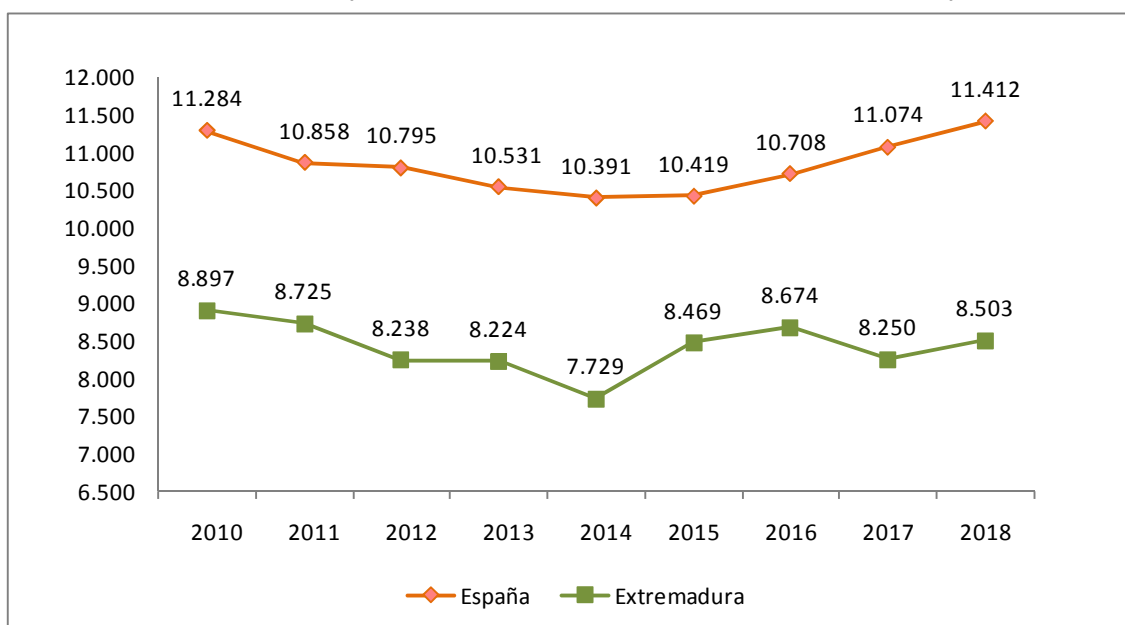

Fuente: Elaboración propia a partir de datos del INE. Encuesta de Condiciones de Vida

Fecha de actualización: 28/06/2019

CES Extremadura INFORMA. ENCUESTA DE CONDICIONES DE VIDA. INGRESOS POR PERSONA

En Extremadura, los **ingresos medios por persona**, muestran una evolución negativa desde el año 2010 aunque se puede observar una recuperación en 2015 y 2016 que no se mantiene en los últimos años. En 2018, pasan de los 8.250 euros del año anterior hasta los 8.503 euros de ingresos medios (correspondientes a 2017).

**Encuesta de Condiciones de Vida.
Riesgo de pobreza.
Extremadura 2010-2018**

Porcentaje de población en riesgo de pobreza en Extremadura y España, 2010-2018

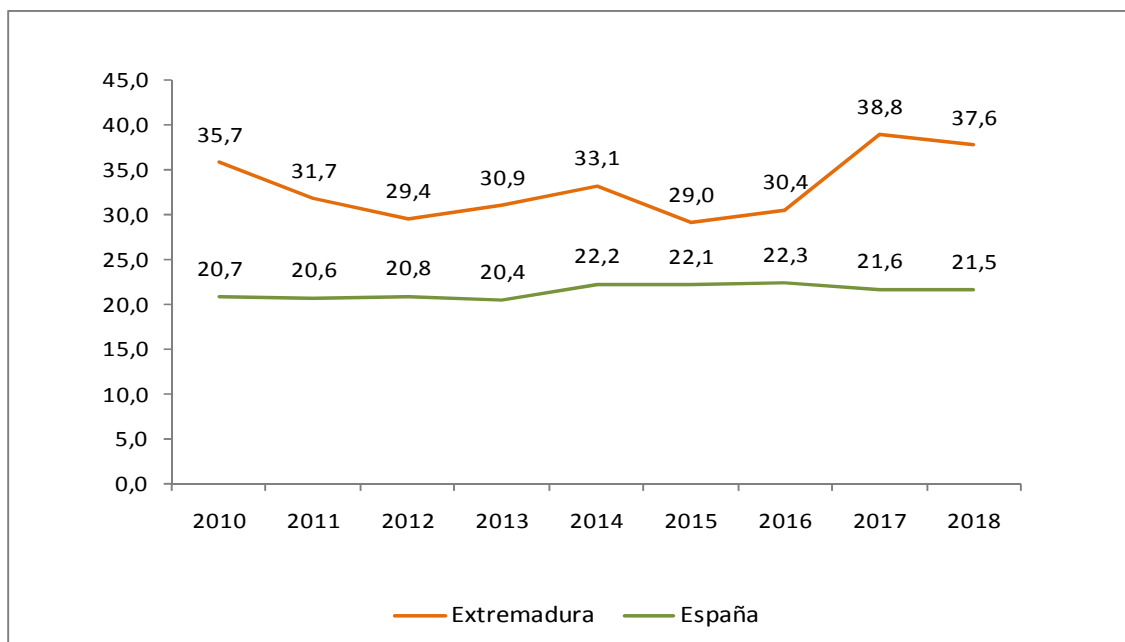

Fuente: Elaboración propia a partir de datos del INE. Encuesta de Condiciones de Vida

Fecha de actualización: 28/06/2019

CES Extremadura INFORMA. ENCUESTA DE CONDICIONES DE VIDA. RIESGO DE POBREZA

El porcentaje de población por debajo del umbral de riesgo de pobreza disminuyó respecto al año anterior, tanto en España como en Extremadura. La población en riesgo de pobreza es un indicador relativo que mide la desigualdad. No mide pobreza absoluta, sino cuántas personas tienen ingresos bajos en relación al conjunto de la población. Así, el 21,5% de la población residente en España estaba por debajo del umbral de la pobreza, frente al 21,6% registrado el año anterior. En Extremadura este porcentaje fue de 37,6% frente al 38,8% del año anterior.



Consejo
Económico y
Social de
Extremadura

NORMAS DE INTERÉS PUBLICADAS





Junta de Extremadura