



Consejo  
Económico y  
Social de  
Extremadura

# RAES

Revista de Actualidad Económica y Social

Enero 2021. Número 62

**DATOS DE LA  
ACTUALIDAD ECONÓMICA,  
LABORAL Y SOCIAL DE  
EXTREMADURA**

**NOTICIAS Y NORMAS DE  
INTERÉS PUBLICADAS**



DIRECCIÓN:

María Mercedes Vaquera Mosquero

COORDINADORA:

María José Pecero Cuellar

EQUIPO TÉCNICO:

Micaela Isabel Pérez Santana  
Andrés Humánez Carroza  
María José Navarro Martínez

REVISTA DE ACTUALIDAD ECONÓMICA Y SOCIAL  
Publicación Electrónica

EDITA: CES DE EXTREMADURA  
Avda. de Valhondo, 1, 4ª planta  
[cesextremadura@juntaex.es](mailto:cesextremadura@juntaex.es)

Tel. 924009222

La reproducción de esta publicación está permitida citando su procedencia

Mérida, 2019

## Composición del Pleno del Consejo Económico y Social de Extremadura

**Presidenta:** Dña. María Mercedes Vaquera Mosquero.  
**Secretaria General:** Dña. María José Pecero Cuellar

### Grupo I

---

**Vicepresidente: D. Francisco Morcillo Pereiro.**

Dña. María Ángeles Rodríguez Márquez (UGT)

Dña. Érica Gutiérrez Méndez (UGT)

D. Ricardo Salaya Monsell (UGT)

D. Juan Murillo Murillo (CC.OO.)

Dña. Ana Isabel González Méndez. (CC.OO.)

D. José Mateos Canelo (CC.OO.)

D. Juan José Bote Chacón (CC.OO.)

### Grupo II

---

**Vicepresidente:** D. Francisco Javier Peinado Rodríguez. (Confederación Regional Empresarial Extremeña- CREEX)

D. Francisco Sánchez Guijo. (CREEX)

Dña. Pilar Coslado Santibáñez (CREEX)

Dña. Victoria Bazaga Gazapo (CREEX)

D. Pedro Rosado Alcántara (CREEX)

Dña. Luisa Santana Muñoz (CREEX)

D. Fernando Herrera Tabares (CREEX)

Dña. Margarita Redondo Pámpano (CREEX)

### Grupo III

---

**En representación de las organizaciones que se indican:**

D<sup>a</sup>. Dolores Contador García. (Organizaciones Profesionales Agrarias)

D. Ángel Pacheco Conejero. (Economía Social)

D. Javier Rubio Merinero. (Representante de usuarios y consumidores).

D. Francisco Pedraja Chaparro. (Universidad de Extremadura).

D. Ismael Pérez Franco. (Consejo de la Juventud)

Dña. María Angustias Ventura Tirado. (Experta y portavoz grupo Tercero)

Dña. Carmen Pineda González (Experta).

D<sup>a</sup>. María Teresa Suárez Vega (Representante del Tercer Sector).

# Índice

## Actualidad

Noticias	8
Actualidad Económica	16
• PIB Extremadura	17
• Deuda Pública	18
• Recaudación tributaria	19
• Licitación Pública	21
• Sociedades mercantiles	23
• Coste laboral total	25
• Índice de precios de consumo	26
• Índice de precios industriales	28
• Índice de producción industrial	29
• Índice de comercio al por menor	30
• Comercio exterior	31
• Ocupación hotelera	32
Actualidad Laboral	33
• Encuesta de población activa	34
• Paro registrado	38
• Afiliación a la Seguridad Social	40
• Contratos registrados	41
• Prestaciones por desempleo	42
• Huelgas y cierres patronales	43
• Mediación, arbitraje y conciliación	44
• Cooperativas y Sociedades Laborales	45
• Accidentes de trabajo	46
Actualidad Social	47
• Padrón municipal	48
• Movimiento natural de población	49
• Migraciones	52
• Compraventa de viviendas	53
• Hipotecas	57
• Prestaciones sociales	59
• Dependencia	61
• Presupuestos familiares	63
• Condiciones de vida	64
Normas de interés publicadas	66

## ACTUALIDAD



*Mª Mercedes Vaquera Mosquero  
Presidenta del CES de Extremadura*

Con este número cerramos este año 2020, y antes de hacer un repaso de las actividades llevadas a cabo por este CES de Extremadura en el mes de diciembre, quiero señalar que, tras esta crisis sanitaria, nos enfrentamos a múltiples desafíos y un escenario complejo que necesita ser abordado a través de medidas positivas, eficientes, eficaces, además de ágiles y transparentes. Por tanto, debemos estar preparados para dar respuesta a las nuevas necesidades que se plantearán en el nuevo año, por lo que mis mejores deseos y que el año 2021 traiga esperanza y prosperidad para todos y todas.

### **Pleno Institucional del CES de Extremadura.**

Un año más este CES celebra su Pleno Institucional con motivo del cierre del año 2020, en esta ocasión de forma virtual dadas las circunstancias sanitarias causadas por la Covid-19, y en el que, entre otros asuntos se exponen las principales actividades que se han realizado en el año 2020 y que aunque muchas de ellas son coincidentes con cualquier otro, aprovecho para hacer una reflexión de lo que ha sido este año que termina y las perspectivas para el próximo año 2021.

Este año, nos hemos adaptado a las circunstancias y lo hacemos de manera virtual, pero aún así, hacemos ese balance anual que para todos los que componemos el CES es tan importante.

Aprovecho la ocasión para agradecer la tarea realizada por los Grupos que forman este Consejo y al equipo técnico, que han hecho posible que, con los limitados medios, tanto económicos como de personales con los que contamos, este Consejo haya cumplido en un alto porcentaje el compromiso adquirido con el Presidente de la Junta en cuanto a la emisión de Dictámenes, además de los demás trabajos llevados a cabo, como los informes a iniciativa propia

## **OTRAS ACTIVIDADES**

La Comisión de Desarrollo Regional ha iniciado ya los trabajos de elaboración de la Memoria Socioeconómica y Memoria de Actividades correspondientes al año 2020

*M<sup>a</sup> Mercedes Vaquera Mosquero  
Presidenta del CES de Extremadura*







Consejo  
Económico y  
Social de  
Extremadura

# NOTICIAS





**La Junta destaca que Extremadura es la segunda región en la que menos ha crecido el paro en noviembre.**

La educación ha incrementado en 2.000 las afiliaciones a la Seguridad Social.

2 de diciembre de 2020.

<https://www.hoy.es/extremadura/junta-destaca-extremadura-20201202125523-nt.html>

**Extremadura seguirá beneficiándose de una cofinanciación del 85% de la UE.**

Las instituciones europeas han llegado a un acuerdo sobre las normas que regularán la utilización de los fondos de cohesión, regionales y sociales.

2 de diciembre de 2020.

<https://www.hoy.es/extremadura/extremadura-seguira-beneficiandose-20201202112440-nt.html>

**Endesa invertirá 420 millones en fotovoltaicas entre 2021 y 2023**

El próximo trienio van a entrar en funcionamiento en la región quince nuevas plantas que suman 1.150 megavatios de potencia.

3 de diciembre de 2020.

<https://www.hoy.es/extremadura/endesa-invertira-millones-20201203001224-ntvo.html>

**El nuevo contrato de los ecoparques generará 77 millones en inversiones.**

Las mejoras permitirán reducir el porcentaje de residuos que terminan en vertederos.

4 de diciembre de 2020.

<https://www.hoy.es/extremadura/nuevo-contrato-ecoparques-20201204130727-nt.html>

**Los extremeños pagan el impuesto de matriculación más alto de España**

Los turismos que emiten entre 120 y 160 gr/km de CO2 tributan el 5,2% en Extremadura y el 4,75% en el resto del país.

8 de diciembre de 2020.

<https://www.hoy.es/motor/extremenos-pagan-impuesto-20201207000558-ntvo.html>

**Extremadura es la región que menos contratos generará esta Navidad.**

La campaña de Navidad generará 3.015 contratos en la región, un 17% menos que en 2019.

8 de diciembre de 2020.

[https://www.elperiodicoextremadura.com/noticias/extremadura/extremadura-es-region-menos-contratos-generara-navidad\\_1260533.html](https://www.elperiodicoextremadura.com/noticias/extremadura/extremadura-es-region-menos-contratos-generara-navidad_1260533.html)

### **La Junta duplica la partida para ayudas sociales urgentes por la covid.**

El aumento de 3,1 millones de euros se financiará con la reducción del presupuesto destinado a renta garantizada.

9 de diciembre de 2020.

<https://www.hoy.es/extremadura/junta-duplica-partida-20201209213843-nt.html>

### **La producción industrial en Extremadura experimenta en octubre el mayor ascenso nacional.**

El Índice General de Producción Industrial (IPI) ha crecido en Extremadura un 26,2 por ciento en octubre en relación al mismo mes de 2019, el mayor aumento nacional, según ha informado este miércoles el Instituto Nacional de Estadística (INE).

9 de diciembre de 2020.

[https://www.elperiodicoextremadura.com/noticias/extremadura/produccion-industrial-extremadura-experimenta-octubre-mayor-ascenso-nacional\\_1260641.html](https://www.elperiodicoextremadura.com/noticias/extremadura/produccion-industrial-extremadura-experimenta-octubre-mayor-ascenso-nacional_1260641.html)

### **Prolongan hasta 2023 las reglas sobre las ayudas al sector agrícola.**

La Comisión Europea ha informado que debían expirar a finales de 2020, pero se extienden hasta la entrada en vigor de la nueva Política Agrícola Común.

9 de diciembre de 2020.

<https://www.hoy.es/agro/prolongan-anos-reglas-20201208151944-nt.html>

### **La actividad vitivinícola supone más de 23.700 millones de euros anuales.**

El cultivo de la vid genera de forma directa 1.100 millones, a los que Extremadura, con un 7,3%, es la segunda región que más aporta.

10 de diciembre de 2020.

[https://www.elperiodicoextremadura.com/noticias/extremadura/actividad-vitivinicola-supone-mas-23-700-millones-euros-anuales\\_1260789.html](https://www.elperiodicoextremadura.com/noticias/extremadura/actividad-vitivinicola-supone-mas-23-700-millones-euros-anuales_1260789.html)

**Los centros educativos tendrán en primavera 23.500 equipos con conexión a Internet.**

Red.es destinará 8,6 millones de euros a la compra de dispositivos para que alumnos confinados puedan seguir su formación.

11 de diciembre de 2020.

<https://www.hoy.es/extremadura/centros-educativos-primavera-20201210211801-nt.html>

**Cuarenta y ocho pueblos de Extremadura no registraron ningún nacimiento en 2019.**

Cuarenta y ocho municipios extremeños (41 de la provincia de Cáceres y siete de la de Badajoz) no registraron ningún nacimiento en 2019, según datos facilitados este jueves por el Instituto de Estadística de Extremadura (IEEX) a partir de las estadísticas de Movimiento Natural de la Población del INE.

11 de diciembre de 2020.

[https://www.elperiodicoextremadura.com/noticias/extremadura/cuarenta-ocho-pueblos-extremadura-no-registraron-ningun-nacimiento-2019\\_1260971.html](https://www.elperiodicoextremadura.com/noticias/extremadura/cuarenta-ocho-pueblos-extremadura-no-registraron-ningun-nacimiento-2019_1260971.html)

**El sector de las franquicias prevé un crecimiento del autoempleo en 2021.**

Extremadura tiene actualmente unas 60 cadenas franquiciadoras, un ligero incremento respecto al año pasado.

14 de diciembre de 2020.

<https://www.hoy.es/extremadura/sector-franquicias-preve-20201213002406-ntvo.html>

**Fabricantes de todo el mundo podrán testar sus juguetes en Extremadura.**

La Junta amplía el presupuesto y el personal del Laboratorio de Juguetes para convertirlo en un centro de referencia internacional.

14 de diciembre de 2020.

[https://www.elperiodicoextremadura.com/noticias/extremadura/fabricantes-todo-mundo-podran-testar-sus-juguetes-extremadura\\_1261310.html](https://www.elperiodicoextremadura.com/noticias/extremadura/fabricantes-todo-mundo-podran-testar-sus-juguetes-extremadura_1261310.html)

**La temporada de caza resiste al no haber cerrado la región.**

En el sector asumen una merma de ingresos, acciones y empleos, pero esperan aguantar.

El informe de anual confirma el declive de la caza menor y el auge de la mayor.

16 de diciembre de 2020.

[https://www.elperiodicoextremadura.com/noticias/extremadura/temporada-caza-resiste-no-haber-cerrado-region\\_1261493.html](https://www.elperiodicoextremadura.com/noticias/extremadura/temporada-caza-resiste-no-haber-cerrado-region_1261493.html)

### **Extremadura pierde 3.445 habitantes en un año.**

Badajoz experimentó un descenso de 1.590 personas y Cáceres de 1.855.

16 de diciembre de 2020.

<https://www.hoy.es/extremadura/extremadura-pierde-3445-20201215133757-nt.html>

### **Las cooperativas agrícolas aspiran a más fusiones el año que viene.**

Ganar tamaño gracias, entre otras cosas, a las fusiones de sociedades.

17 de diciembre de 2020.

<https://www.hoy.es/agro/cooperativas-agricolas-aspiran-20201217002710-ntvo.html>

### **El PIB extremeño creció un 1,4% en 2019, seis décimas inferior a la media nacional.**

El Producto Interior Bruto por habitante de la región se situó en los 19.454 euros, el segundo más bajo todas las comunidades.

18 de diciembre de 2020.

<https://www.hoy.es/extremadura/extremeno-crecio-2019-20201217131513-nt.html>

### **El cava extremeño resiste a la pandemia y sobrevive mirando al mercado exterior.**

Los bodegueros creen que la bajada de producción será de entre el 10% y 15%. López Morenas sigue representando el 80% del cava D.O. que elabora la región.

21 de diciembre de 2020.

[https://www.elperiodicoextremadura.com/noticias/extremadura/cava-extremeno-resiste-pandemia-sobrevive-mirando-mercado-exterior\\_1262176.html](https://www.elperiodicoextremadura.com/noticias/extremadura/cava-extremeno-resiste-pandemia-sobrevive-mirando-mercado-exterior_1262176.html)

### **La mitad de las pensiones de las mujeres extremeñas no alcanza el mínimo fijado.**

El 50,3% de las pensionistas percibe un suplemento para complementar sus ingresos mensuales.

21 de diciembre de 2020.

<https://www.hoy.es/extremadura/mitad-pensiones-mujeres-20201220230108-nt.html>

**Adif adjudica por 63 millones el tramo del AVE entre Plasencia y Malpartida de Plasencia.**

Contempla una plataforma para vía doble de 10,38 kilómetros de longitud, apta para tráfico mixto, diseñada para una velocidad máxima de 300 kilómetros por hora para trenes de pasajeros y de 100 para mercancías.

23 de diciembre de 2020.

[https://www.elperiodicoextremadura.com/noticias/extremadura/adif-adjudica-63-millones-tramo-ave-plasencia-malpartida-plasencia\\_1262546.html](https://www.elperiodicoextremadura.com/noticias/extremadura/adif-adjudica-63-millones-tramo-ave-plasencia-malpartida-plasencia_1262546.html)

**Elysium recibe la declaración de gran instalación de ocio.**

La Junta señala que el proyecto tiene seis meses para presentar el proyecto urbanístico.

23 de diciembre de 2020.

<https://www.hoy.es/extremadura/elysium-recibe-declaracion-20201223134705-nt.html>

**El grupo de la empresa extremeña Gamma recibe 50 millones del Banco Europeo de Inversiones.**

El banco de la UE proporcionará a Wenea, a través de Nordian, 50 millones de euros que permitirá a la empresa española realizar una inversión de alrededor de 100 millones de euros.

24 de diciembre de 2020.

<https://www.hoy.es/extremadura/grupo-empresa-extremena-20201224001558-ntvo.html>

**Adif adjudica la electrificación del último tramo del AVE hasta Caya.**

El mismo parte de Peñas Blancas y tiene un recorrido de 103,4 kilómetros. Conlleva electrificar también las estaciones de Mérida, Aljucén, Montijo y Badajoz.

26 de diciembre de 2020.

[https://www.elperiodicoextremadura.com/noticias/extremadura/adif-adjudica-electrificacion-ultimo-tramo-ave-caya\\_1262754.html](https://www.elperiodicoextremadura.com/noticias/extremadura/adif-adjudica-electrificacion-ultimo-tramo-ave-caya_1262754.html)

### **Más de mil comercios extremeños han echado el cierre este 2020.**

Las ventas del comercio extremeño descenderán este año un 50 por ciento si se comparan con las cifras de 2019, un impacto “brutal” en el sector que ha hecho que más de un millar de comercios se hayan visto obligados a echar el cierre durante este año en la región.

27 de diciembre de 2020.

[https://www.elperiodicoextremadura.com/noticias/extremadura/mas-mil-comercios-extremenos-han-echado-cierre-2020\\_1262861.html](https://www.elperiodicoextremadura.com/noticias/extremadura/mas-mil-comercios-extremenos-han-echado-cierre-2020_1262861.html)

### **Casi mil extremeños murieron en casa en la primera ola, 270 más de lo normal.**

Los fallecimientos en domicilios aumentaron en la región un 38% de marzo a mayo, entre otros motivos por el miedo a ir al hospital y contagiarse.

28 de diciembre de 2020.

<https://www.hoy.es/extremadura/extremenos-murieron-casa-20201227225436-nt.html>

### **Las ventas del comercio bajaron en Extremadura un 6% en noviembre.**

Canarias (-14,1%), Andalucía (-10,5%) y Cataluña (-9,7%) presentan los mayores descensos.

28 de diciembre de 2020.

<https://www.hoy.es/extremadura/ventas-comercio-bajaron-20201228095102-nt.html>

### **Extremadura recibirá 187 millones de los fondos europeos para la reconstrucción**

Los recursos deben destinarse de forma prioritaria a reforzar la educación, sanidad y servicios sociales.

29 de diciembre de 2020.

<https://www.hoy.es/extremadura/extremadura-recibira-millones-20201228204145-nt.html>

**La pandemia ha supuesto un gasto extra de 334 millones en 2020.**

Fernández Vara asegura que la agenda de reactivación "derivará en el trabajo de la Junta para los próximos años".

29 de diciembre de 2020.

[https://www.elperiodicoextremadura.com/noticias/extremadura/pandemia-ha-supuesto-gasto-extra-334-millones-2020\\_1263059.html](https://www.elperiodicoextremadura.com/noticias/extremadura/pandemia-ha-supuesto-gasto-extra-334-millones-2020_1263059.html)



# ACTUALIDAD ECONÓMICA

## ACTUALIDAD ECONÓMICA:

- \* PIB Extremadura
- \* Deuda pública
- \* Recaudación tributaria
- \* Licitación Oficial (SEOPAN)
- \* Sociedades mercantiles en Extremadura
- \* Coste laboral total
- \* Índice de Precios al Consumo
- \* Índice de precios industriales
- \* Índice de producción industrial
- \* Índice de Comercio al por menor
- \* Comercio exterior
- \* Ocupación hotelera

## Contabilidad Regional Trimestral de Extremadura. PIB Base 2015. IT 2017 – II T 2020 (% variación anual)

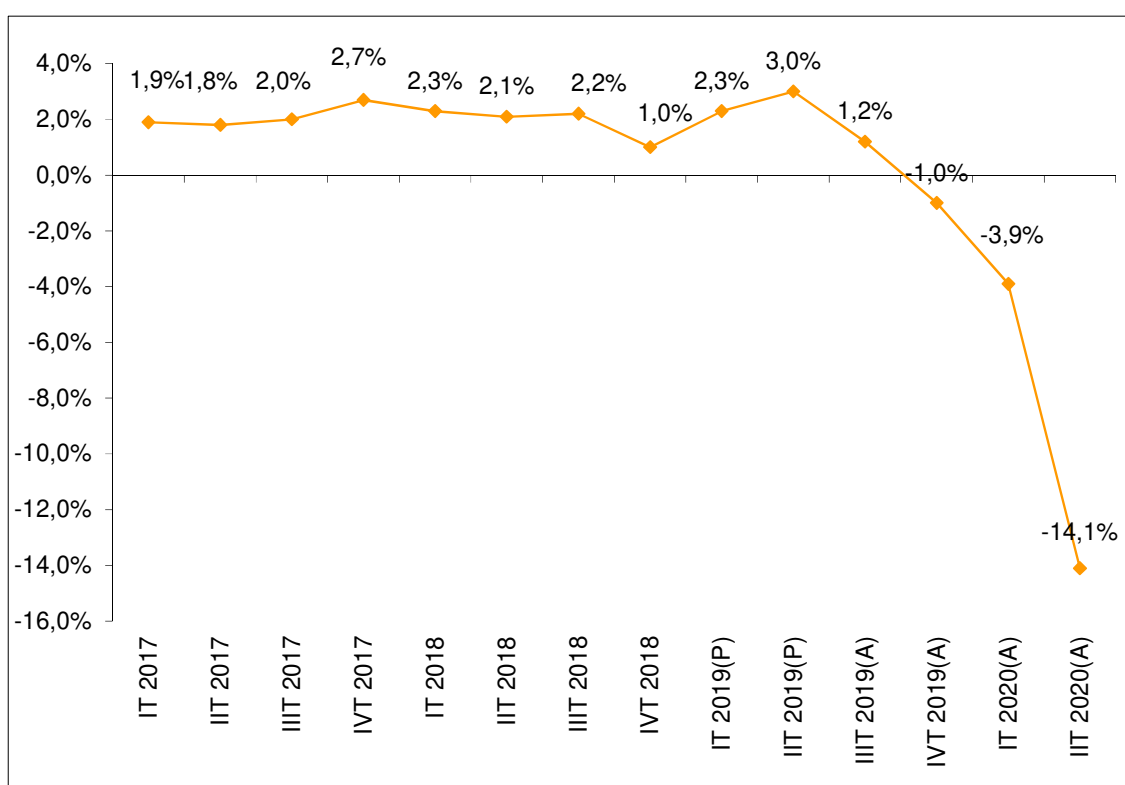

Fuente: Elaboración propia a partir de datos del Instituto de Estadística de Extremadura. (P) Provisional. (A) Avance.

Fecha de actualización: 14/10/2020.

### CES de Extremadura INFORMA. CONTABILIDAD REGIONAL TRIMESTRAL DE EXTREMADURA.

El Producto Interior Bruto (PIB) de Extremadura registró un decrecimiento interanual del -14,1% en el segundo trimestre de 2020 según los datos del Instituto de Estadística de Extremadura, 10,2 puntos inferior a lo registrado en el trimestre anterior.

**Deuda Pública de las CC.AA. en  
porcentaje del PIB<sub>pm</sub> [3º T 2020]**

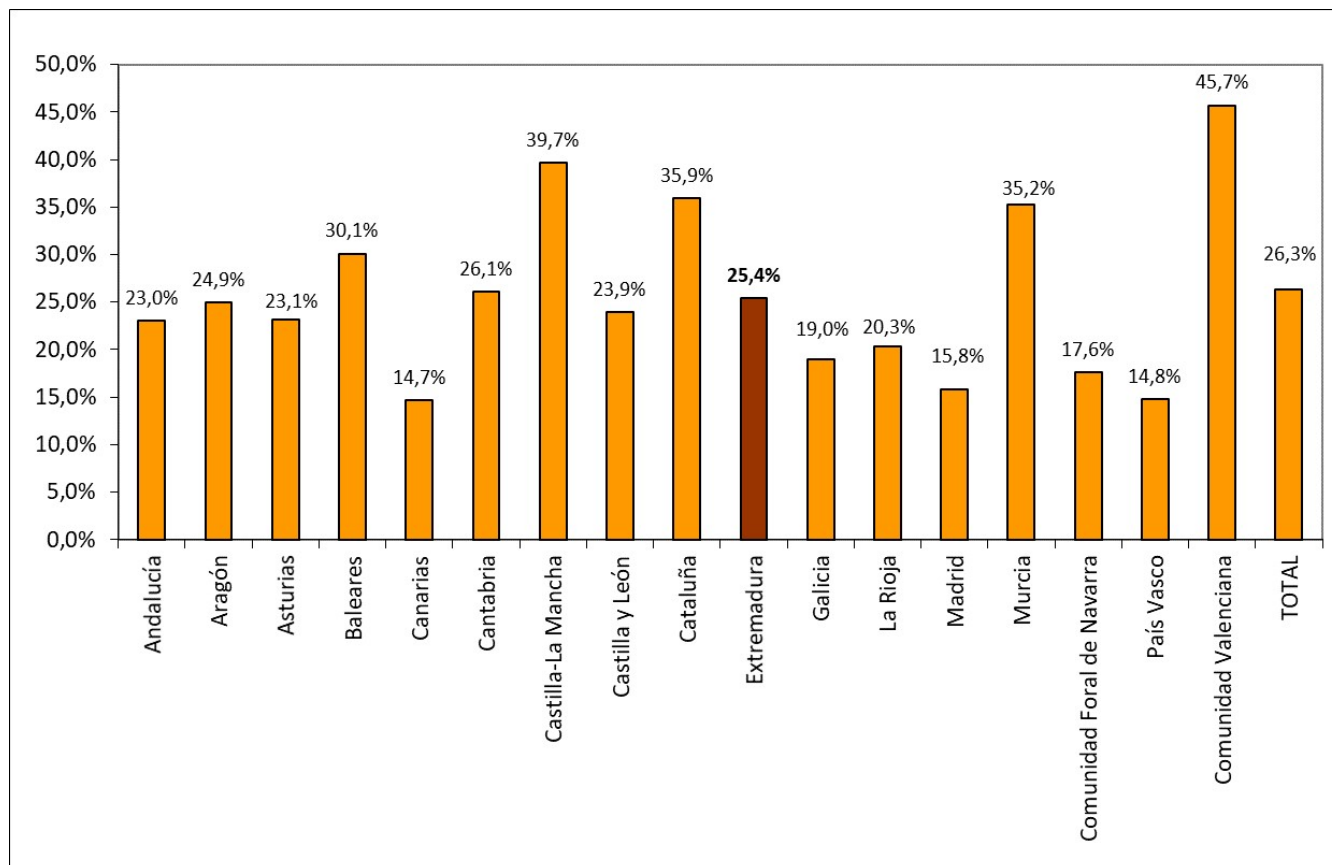

Fuente: Elaboración propia a partir de datos del Banco de España.

Fecha de actualización: 30/12/2020.

**CES de Extremadura INFORMA. DEUDA PÚBLICA POR COMUNIDADES AUTÓNOMAS.**

En Extremadura, la Deuda Pública en el tercer trimestre de 2020 alcanzaba el 25,4% del PIBpm regional. En el conjunto nacional este indicador alcanzó el 26,3%.

## Recaudación tributaria en Extremadura [enero- noviembre 2020]

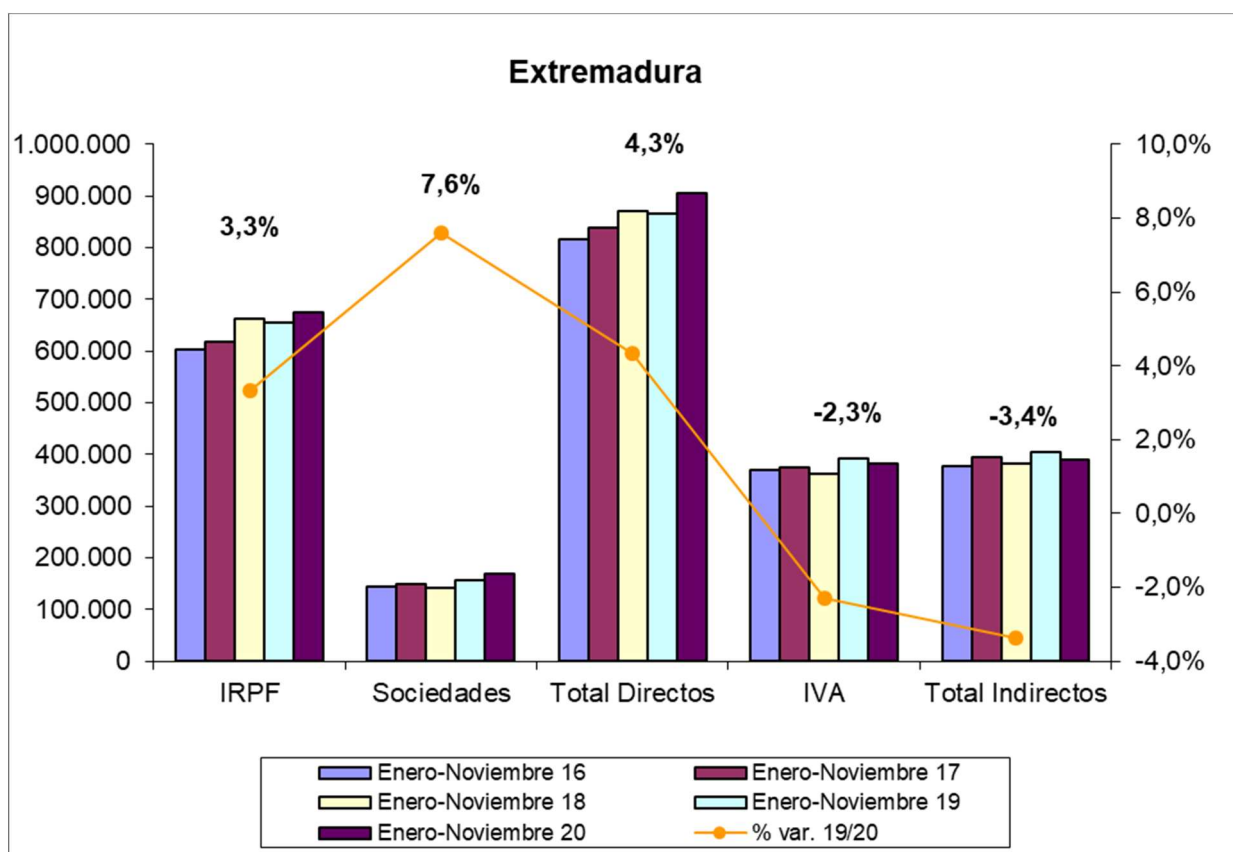

Fuente: Elaboración propia a partir de datos de la Agencia Tributaria.

Fecha de actualización: 23/12/2020.

### CES de Extremadura INFORMA. RECAUDACIÓN DE TRIBUTOS.

La recaudación de impuestos directos en Extremadura hasta noviembre de 2020 aumentó un 4,3% respecto al año anterior. En el caso de los impuestos indirectos se produjo una disminución del 3,4%.

## Recaudación tributaria en España [enero - noviembre 2020]

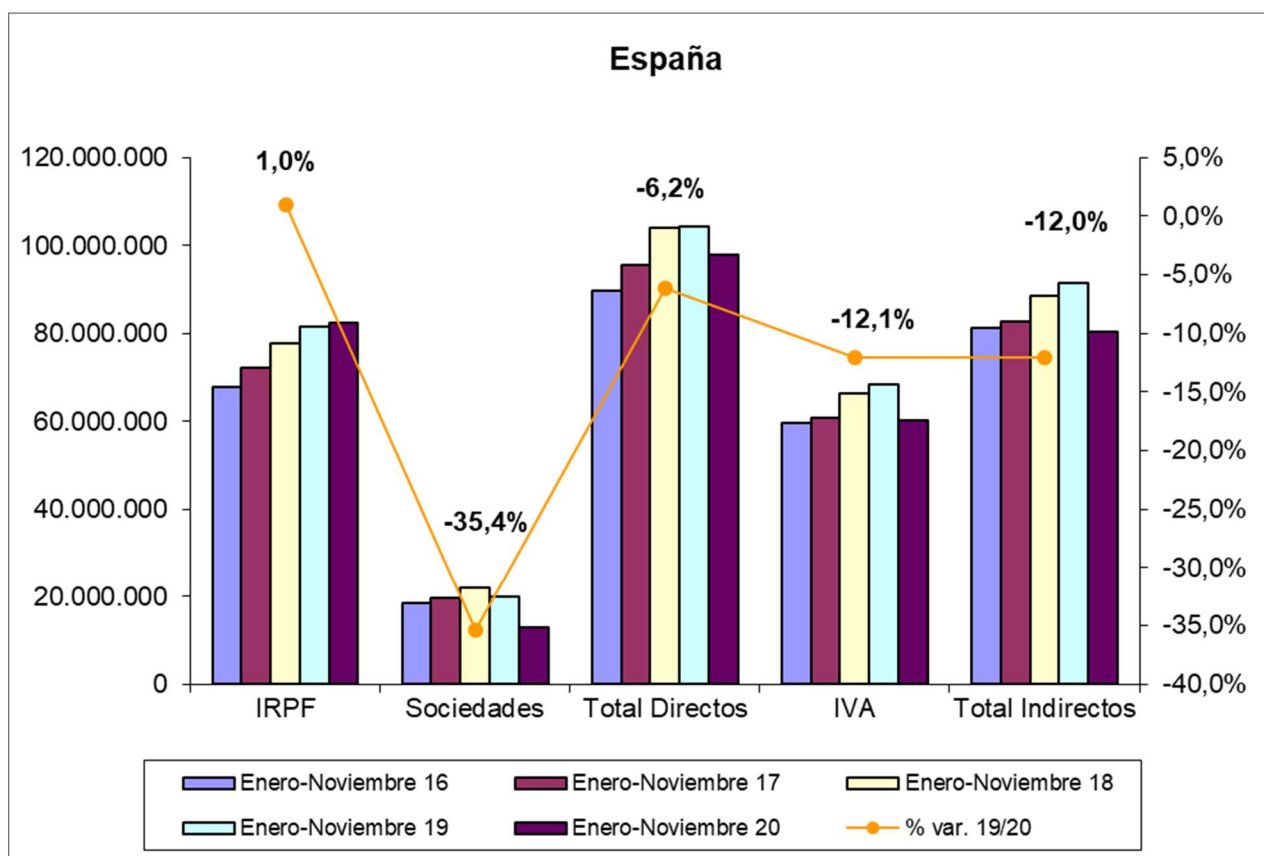

Fuente: Elaboración propia a partir de datos de la Agencia Tributaria.

Fecha de actualización: 23/12/2020.

### CES de Extremadura INFORMA. RECAUDACIÓN DE TRIBUTOS.

La recaudación de impuestos directos en España hasta noviembre de 2020 disminuyó un 6,2% respecto al año anterior. En el caso de los impuestos indirectos se produjo una disminución del 12,0%.

## Licitación Pública en Extremadura [enero-octubre 2015-20]

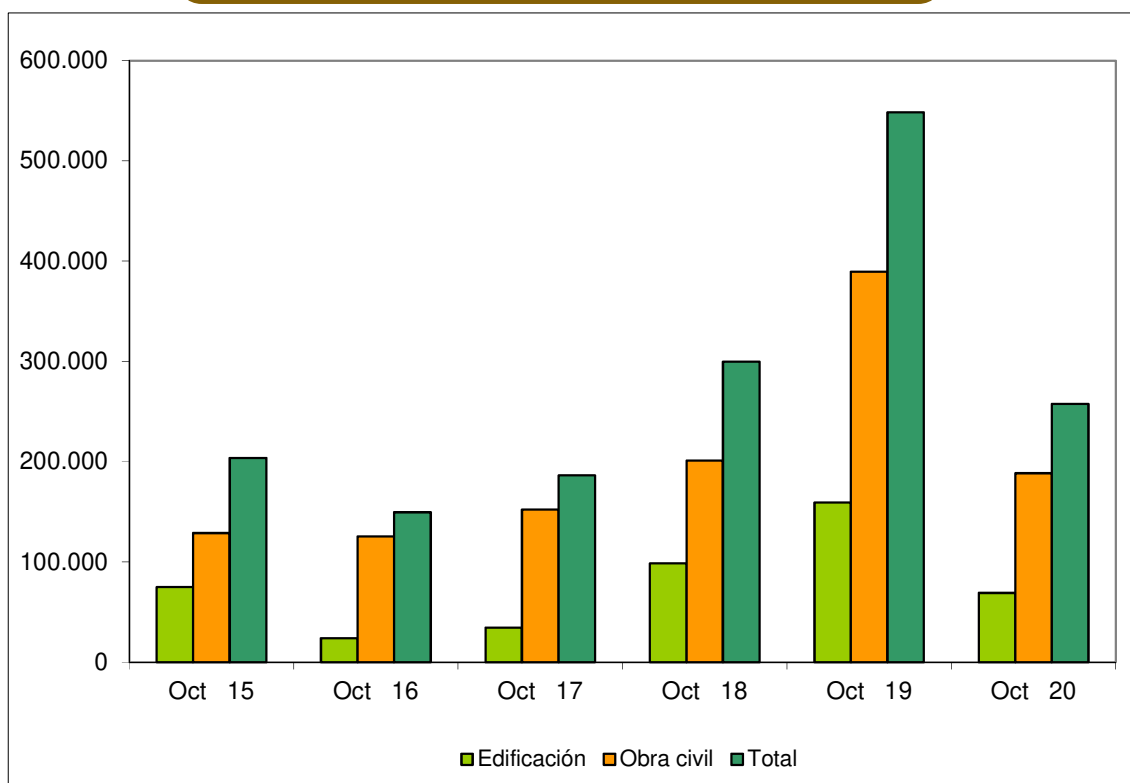

Fuente: Elaboración propia a partir de datos del SEOPAN.

Fecha de actualización: 04/12/2020.

### CES de Extremadura INFORMA. LICITACIÓN PÚBLICA EN EXTREMADURA.

La licitación pública en edificación disminuyó un 56,68% en los meses de enero a octubre de 2020 respecto al mismo período de 2019, mientras que la obra civil disminuyó un 51,58%, por lo que la licitación total disminuyó un 53,06%.

## Licitación Pública en España [enero-octubre 2015-20]

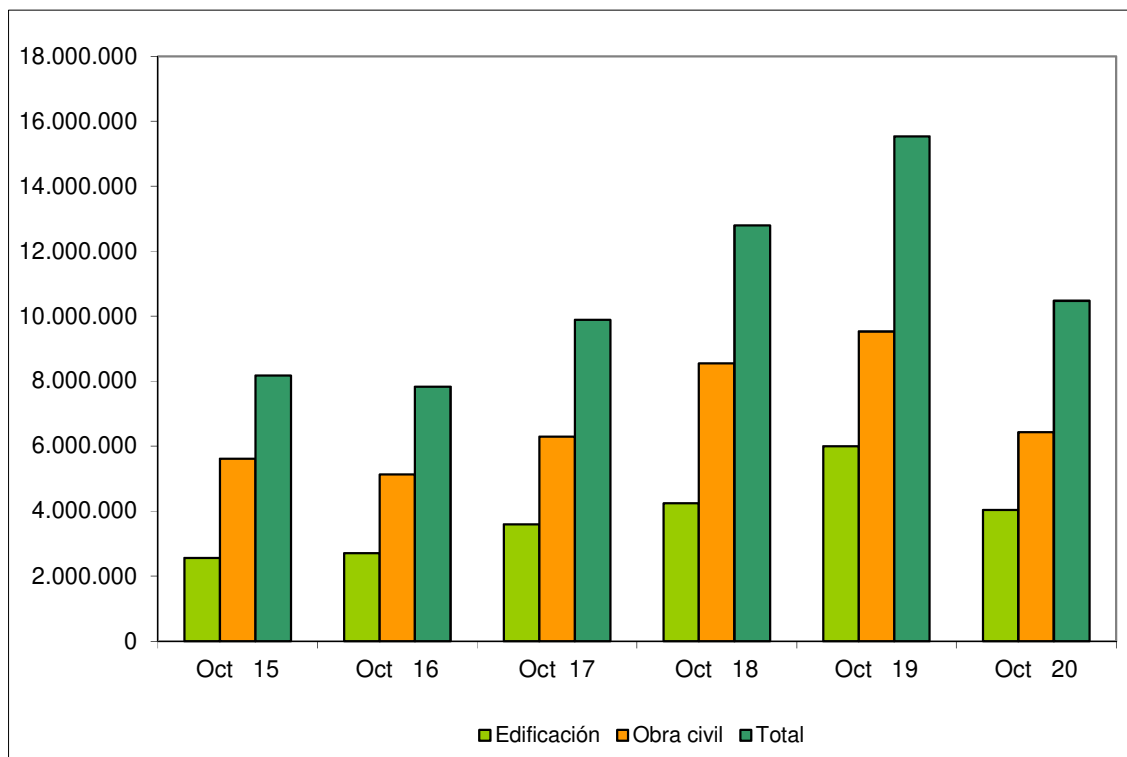

Fuente: Elaboración propia a partir de datos del SEOPAN.

Fecha de actualización: 04/12/2020.

### CES de Extremadura INFORMA. LICITACIÓN PÚBLICA EN ESPAÑA.

La licitación pública en edificación disminuyó a nivel nacional un 32,62% en los meses de enero a octubre de 2020 respecto al mismo período de 2019. Por su parte, la obra civil disminuyó un 32,54%, por lo que la licitación total disminuyó un 32,57%.



## Sociedades Mercantiles [Octubre 2019 – Octubre 2020]

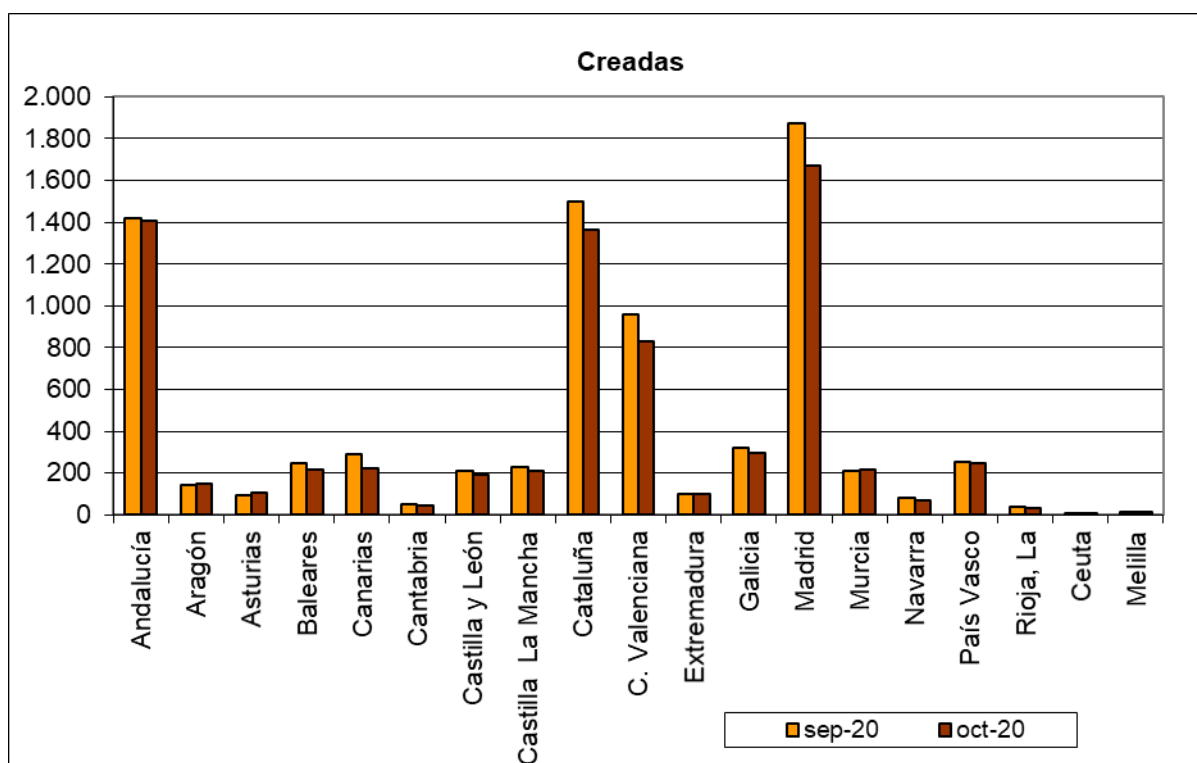

Fuente: Elaboración propia a partir de datos del INE.

Fecha de actualización: 14/12/2020.

### CES de Extremadura INFORMA. SOCIEDADES MERCANTILES.

En Extremadura, en octubre de 2020, el número de sociedades mercantiles creadas ascendió a 98 al igual que las que se crearon en octubre de 2019. La tasa en España fue -7,95%)

## Sociedades Mercantiles [Octubre 2019 – Octubre 2020]

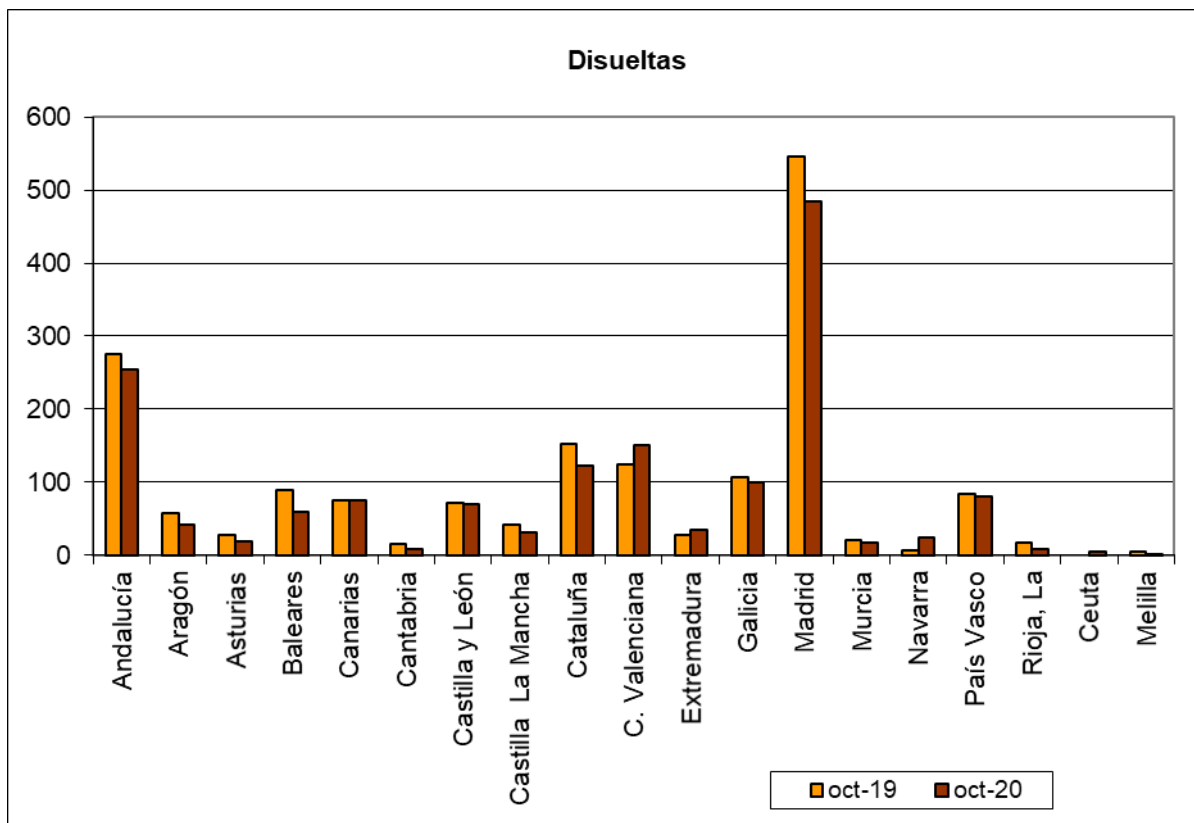

Fuente: Elaboración propia a partir de datos del INE.

Fecha de actualización: 14/12/2020.

### CES de Extremadura INFORMA. SOCIEDADES MERCANTILES.

En Extremadura, en octubre de 2020, el número de sociedades mercantiles disueltas ascendió a 34 frente a las 27 que se disolvieron en octubre de 2019, lo que supuso un aumento del 25,93%. (La tasa en España fue -8,84%)

## Coste Laboral Total [IIIT 2016 – IIIT 2020]

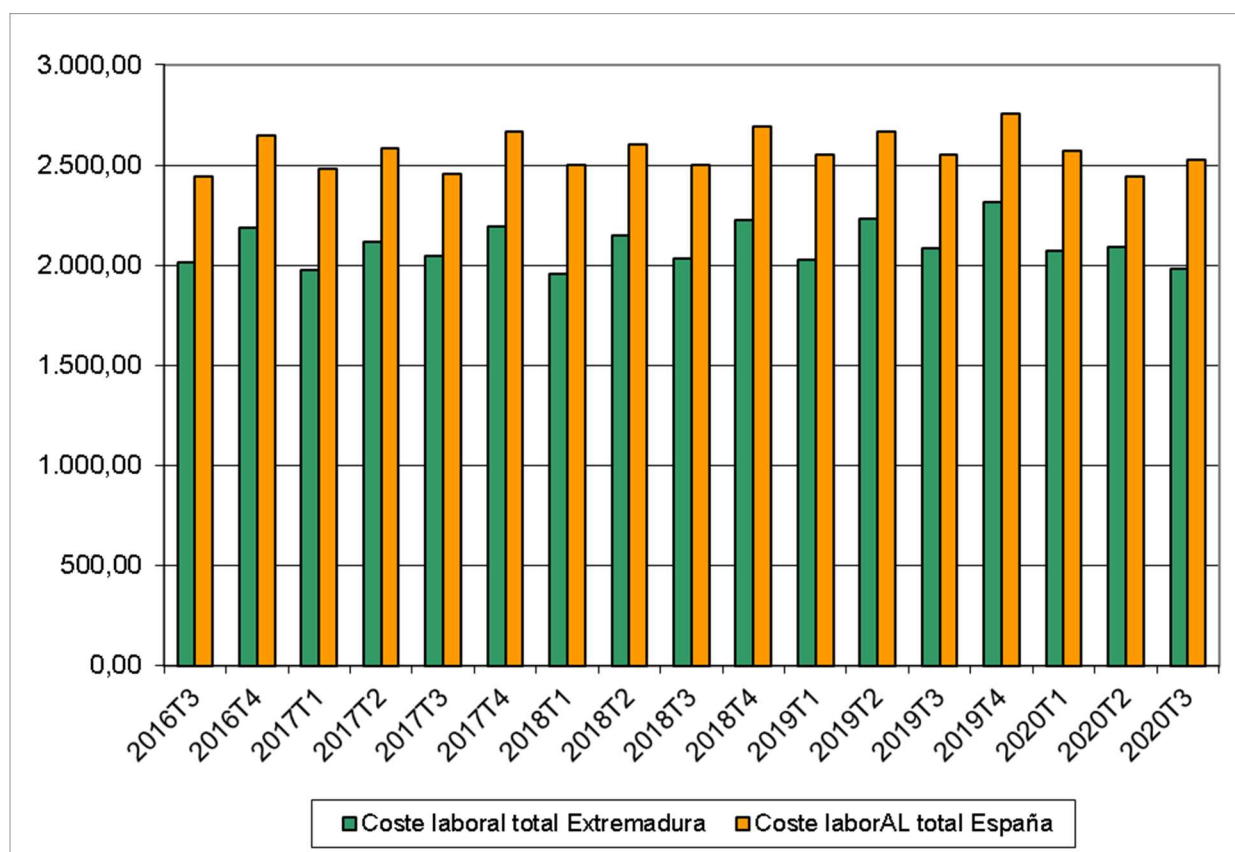

Fuente: Elaboración propia a partir de datos del INE.

Fecha de actualización: 16/12/2020

### CES de Extremadura INFORMA. COSTES LABORALES.

En Extremadura, el coste laboral por trabajador y mes en el tercer trimestre de 2020 alcanzó los 1.981,11 €, lo que supuso una disminución del 5,00% respecto al mismo trimestre del año anterior. En el conjunto de España el coste alcanzó los 2.525,41 €, con una reducción del 1,10%. En Extremadura el coste laboral por trabajador es inferior a la media nacional en 544,430 €.

**Índices de precios de consumo  
(% variación anual)  
[Noviembre 2019 – Noviembre 2020]**

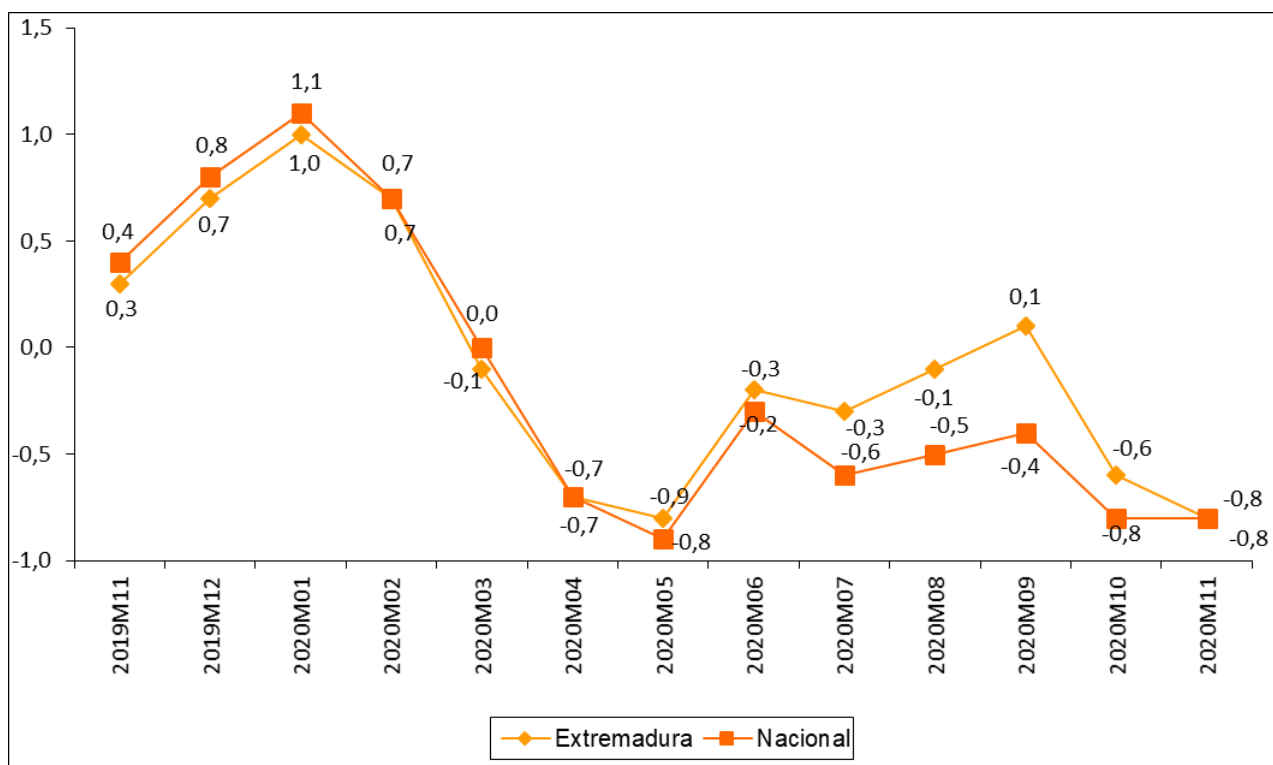

Fuente: Elaboración propia a partir de datos del INE.

Fecha de actualización: 11/12/2020.

**CES de Extremadura INFORMA. ÍNDICE DE PRECIOS DE CONSUMO.**

En Extremadura la variación anual del IPC en el mes de noviembre de 2020 se situó en el -0,8%, igual que ocurriera a nivel nacional.

***Inflación subyacente  
(% variación anual)  
[Noviembre 2019 – Noviembre 2020]***

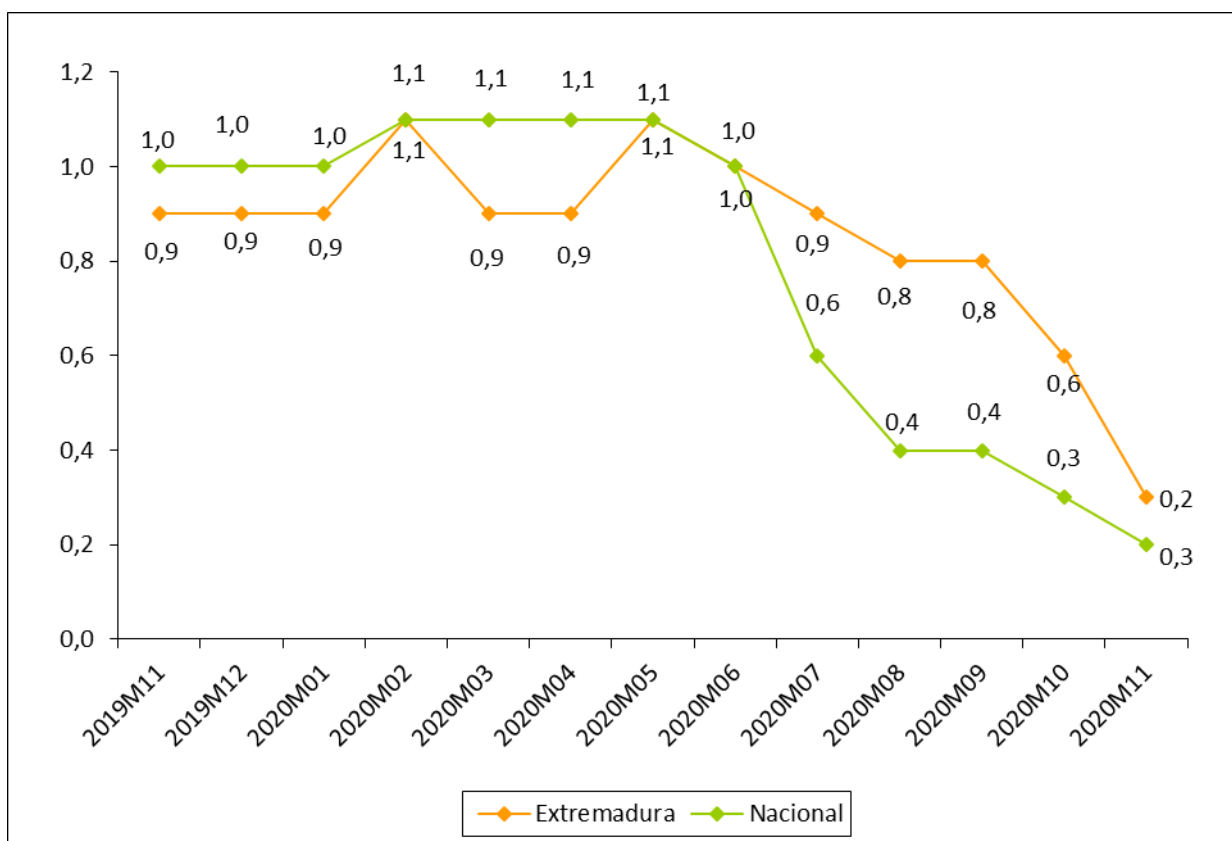

Fuente: Elaboración propia a partir de datos del INE.

Fecha de actualización: 11/12/2020.

**CES de Extremadura INFORMA. INFLACIÓN SUBYACENTE.**

A partir del grupo especial “General sin alimentos no elaborados ni productos energéticos” del IPC, se obtiene la inflación subyacente. En Extremadura la variación anual en el mes de noviembre de 2020 se situó en el 0,3%, una décima más que a nivel nacional.

**Índice de precios industriales  
(% variación anual)  
[Noviembre 2019 – Noviembre 2020]**

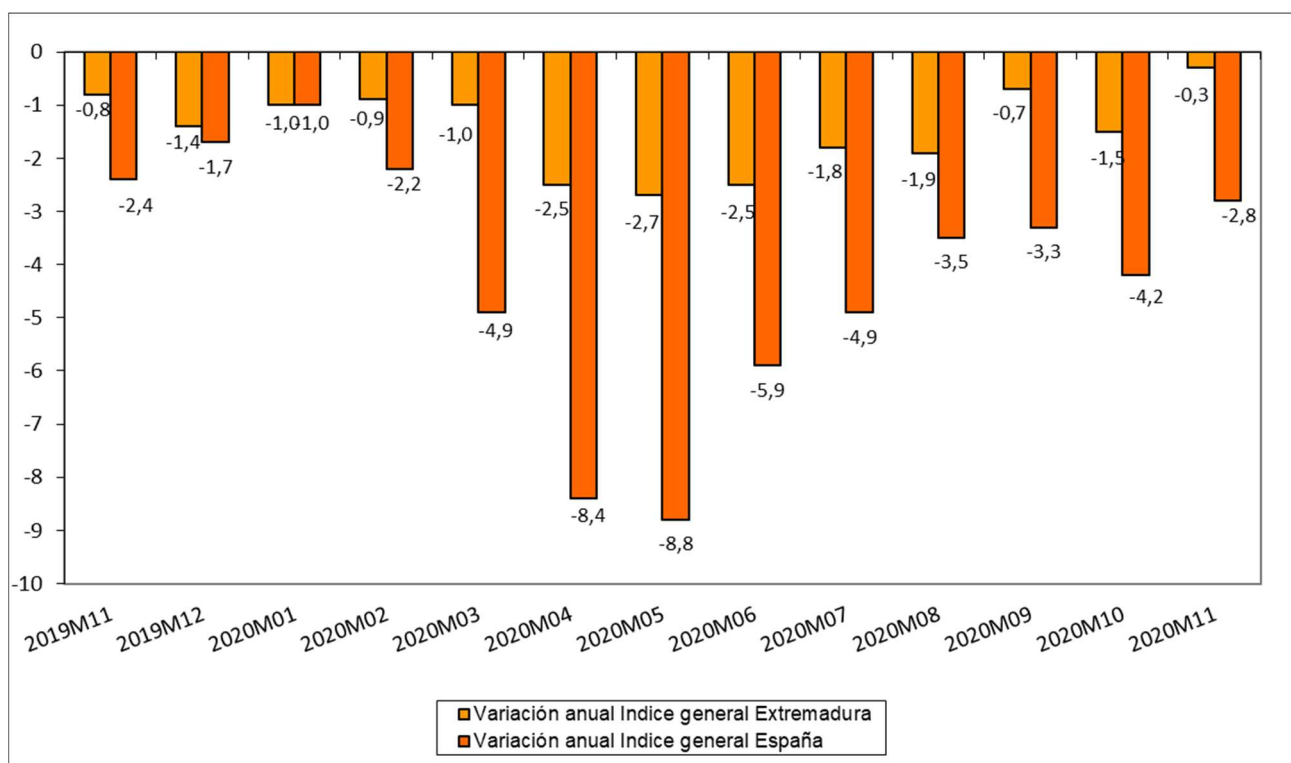

Fuente: Elaboración propia a partir de datos del INE.

Fecha de actualización: 23/12/2020.

**CES de Extremadura INFORMA. ÍNDICE DE PRECIOS INDUSTRIALES.**

En Extremadura, la tasa de variación anual en el mes de noviembre de 2020 alcanzó un -0,3%.

En España la tasa reflejó una disminución del 2,8%.

**Índices de producción industrial  
(% variación anual)  
[octubre 2019 – octubre 2020]**

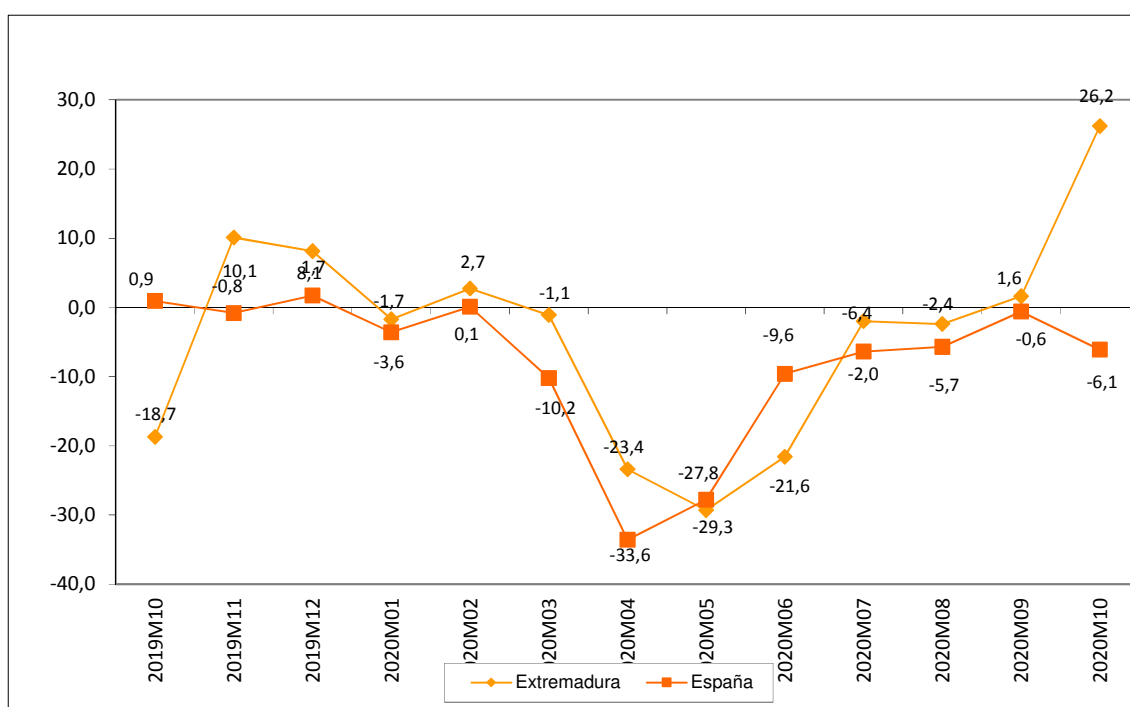

Fuente: Elaboración propia a partir de datos del INE.

Fecha de actualización: 09/12/2020.

**CES de Extremadura INFORMA. ÍNDICE DE PRODUCCIÓN INDUSTRIAL.**

En Extremadura la variación anual del IPI en el mes de octubre de 2020 se situó en el 26,2% frente al 1,6% del mes anterior. A nivel nacional, la variación en el mes de octubre fue -6,1%.



**Índices de comercio al por menor  
(% variación anual)  
[Noviembre 2018 – Noviembre 2020]**

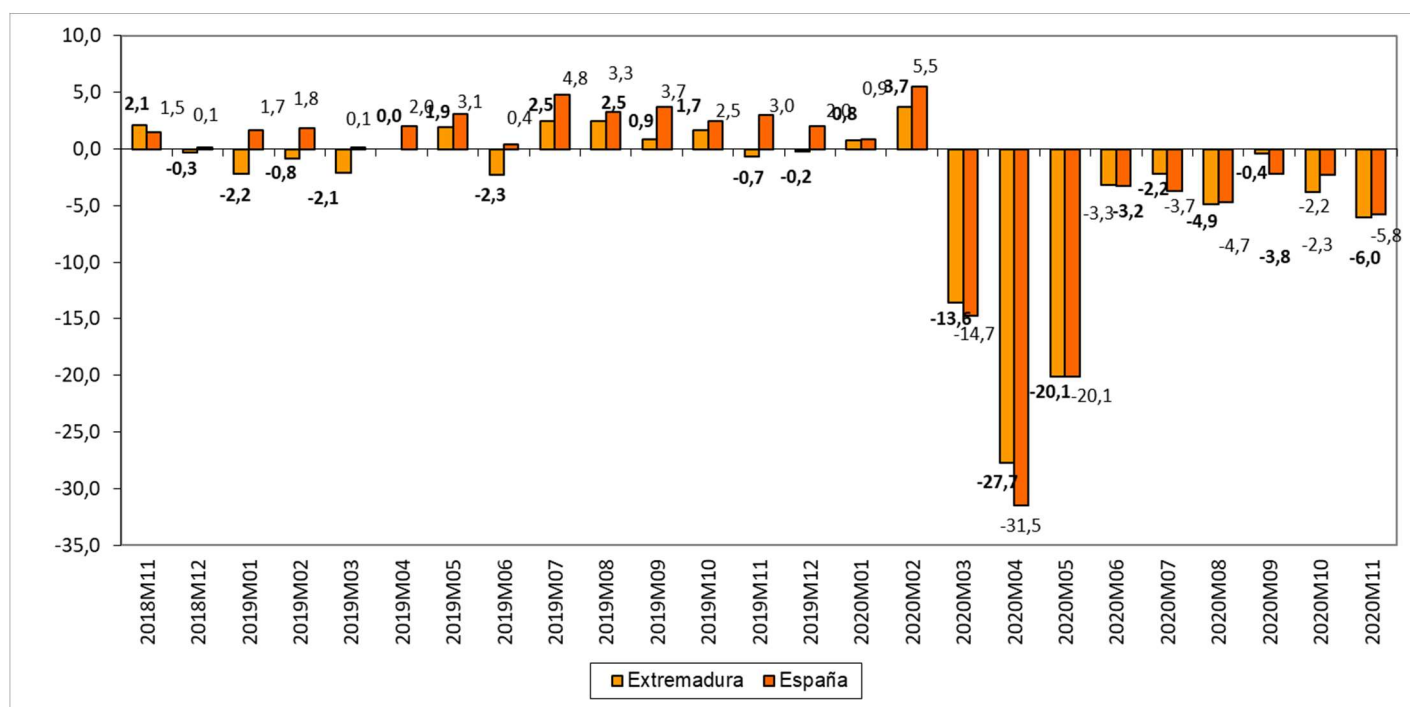

Fuente: Elaboración propia a partir de datos del INE.

Fecha de actualización: 28/12/2020.

**CES de Extremadura INFORMA. ÍNDICES DE COMERCIO AL POR MENOR.**

En Extremadura, las ventas del comercio al por menor disminuyeron en noviembre de 2020 un 6,0%. En España la tasa reflejó una disminución del 5,8%.

## Comercio exterior en Extremadura (Exportaciones e importaciones) Octubre 2019 – Octubre 2020

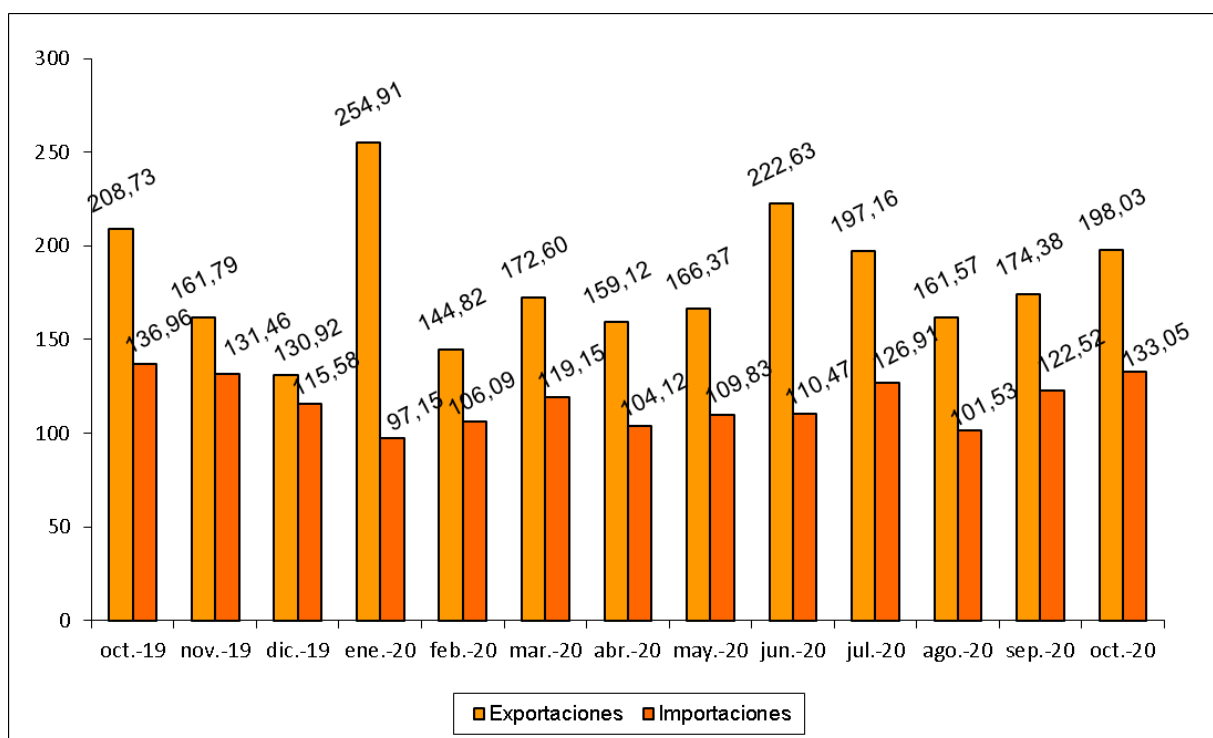

Fuente: Elaboración propia a partir de datos del IEEEx. Datos en millones de euros. Datos provisionales.

Fecha de actualización: 18/12/2020.

### CES de Extremadura INFORMA. COMERCIO EXTERIOR.

En Extremadura, las exportaciones disminuyeron en octubre de 2020 un 5,13% respecto al mismo mes de 2019 pero aumentaron un 13,56% respecto a septiembre de 2020. Las importaciones, por su parte, disminuyeron un 2,85% respecto a septiembre de 2019 y aumentaron un 8,59% respecto a septiembre de 2020.

## Grado de ocupación hotelera por plazas [Noviembre 2019 – Noviembre 2020]

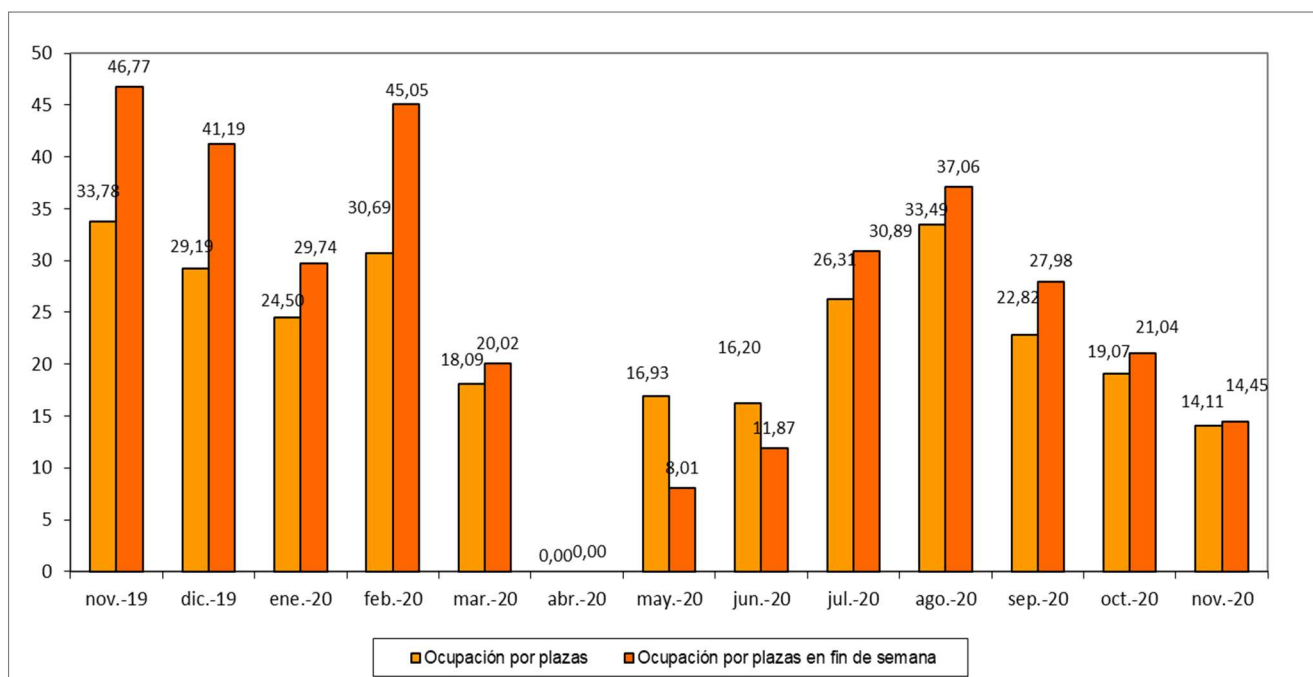

Fuente: Elaboración propia a partir de datos del INE.

Fecha de actualización: 22/12/2020.

### CES de Extremadura INFORMA. OCUPACIÓN HOTELERA.

En Extremadura, el grado de ocupación hotelera en octubre de 2020 alcanzó el 19,07% frente al 41,61% del mismo mes de 2019. El grado de ocupación durante el fin de semana fue del 21,04% frente al 55,99% en octubre de 2019.

# ACTUALIDAD LABORAL

## INFORMACIÓN SOBRE:

- \* Encuesta de Población Activa
- \* Paro registrado
- \* Afiliación a la Seguridad Social
- \* Contratos registrados
- \* Prestaciones por desempleo
- \* Huelgas
- \* Mediación, Arbitraje y Conciliación
- \* Cooperativas y sociedades laborales
- \* Accidentes de trabajo

## Encuesta de Población Activa. Actividad (III trimestre 2020)

		PERSONAS ACTIVAS TRIM. III 2020	PERSONAS ACTIVAS TRIM. II 2020	PERSONAS ACTIVAS TRIM. III 2019	VARIACIÓN ABSOLUTA INTERTRIMESTRAL	VARIACIÓN RELATIVA INTERTRIMESTRAL %	VARIACIÓN ABS. INTERANUAL	VAR. RELATIVA INTERANUAL %	TASA DE ACTIVIDAD TRIMESTRE III 2020	TASA DE ACTIVIDAD TRIMESTRE II 2020	TASA DE ACTIVIDAD TRIMESTRE III 2019
EDAD	MENORES DE 25 AÑOS	35.900	29.700	32.800	6.200	20,88	3.100	9,45	36,88	30,58	38,42
	DE 25 Y MÁS AÑOS	453.800	442.700	463.700	11.100	2,51	-9.900	-2,14	56,99	55,59	57,91
SEXO	HOMBRES	269.900	257.100	276.500	12.800	4,98	-6.600	-2,39	61,18	58,27	62,42
	MUJERES	219.800	215.300	220.000	4.500	2,09	-200	-0,09	48,58	47,59	49,31
TOTAL EXTREMADURA		489.700	472.400	496.500	17.300	3,66	-6.800	-1,37	54,80	52,86	55,78
TOTAL ESPAÑA		22.899.800	21.975.200	23.035.500	924.600	4,21	-135.700	-0,59	57,83	55,54	58,72

Fuente: Elaboración propia a partir de datos del INE. Encuesta de Población Activa

Fecha de actualización: 28/10/2020

### CES de Extremadura INFORMA. ENCUESTA DE POBLACIÓN ACTIVA. ACTIVIDAD

En Extremadura la población activa en el tercer trimestre de 2020 se cifró en 489.700 personas, un 3,66% más que el trimestre anterior (17.300 personas más), y un 1,37% menos que en el mismo trimestre del año anterior (6.800 personas menos). En España, sumaron un total de 22.899.800 personas, un 4,21% más que con respecto al trimestre anterior (924.600 personas más) y un 0,59% menos que en el mismo periodo del año anterior (135.700 personas). La tasa de actividad en la Comunidad en este tercer trimestre fue de un 54,80% por el 57,83% del ámbito nacional.

## Encuesta de Población Activa. Ocupación (III Trimestre 2020)

		PERSONAS OCUPADAS TRIM. III 2020	PERSONAS OCUPADAS TRIM. II 2020	PERSONAS OCUPADAS TRIM. II 2019	VARIACIÓN ABSOLUTA INTERTRIMESTRAL	VARIACIÓN RELATIVA INTERMENSUAL %	VARIACIÓN ABS. INTERANUAL	VAR. RELATIVA INTERANUAL %	TASA DE OCUPACIÓN TRIM. III 2020	TASA DE OCUPACIÓN TRIM. II 2020	TASA DE OCUPACIÓN TRIM. III 2019
EDAD	MENORES DE 25 AÑOS	18.900	14.900	22.400	4.000	26,85	-3.500	-15,63	19,43	15,36	22,89
	DE 25 Y MÁS AÑOS	368.600	356.500	378.400	12.100	3,39	-9.800	-2,59	46,29	44,76	47,49
SEXO	HOMBRES	223.500	211.200	233.600	12.300	5,82	-10.100	-4,32	50,66	47,88	52,87
	MUJERES	164.000	160.100	167.200	3.900	2,44	-3.200	-1,91	36,25	35,39	36,93
SECTOR	AGRICULTURA	40.700	43.800	51.500	-3.100	-7,08	-10.800	-20,97	n.d	n.d	n.d
	INDUSTRIA	40.900	40.500	44.600	400	0,99	-3.700	-8,30	n.d	n.d	n.d
	CONSTRUCCIÓN	27.800	22.100	24.600	5.700	25,79	3.200	13,01	n.d	n.d	n.d
	SERVICIOS	278.100	265.000	280.100	13.100	4,94	-2.000	-0,71	n.d	n.d	n.d
<b>TOTAL EXTREMADURA</b>		<b>387.500</b>	<b>371.400</b>	<b>400.800</b>	<b>16.100</b>	<b>4,33</b>	<b>-13.300</b>	<b>-3,32</b>	<b>43,36</b>	<b>41,56</b>	<b>44,80</b>
<b>TOTAL ESPAÑA</b>		<b>19.176.900</b>	<b>18.607.200</b>	<b>19.874.300</b>	<b>569.700</b>	<b>3,06</b>	<b>-697.400</b>	<b>-3,51</b>	<b>48,43</b>	<b>47,03</b>	<b>50,54</b>

Fuente: INE. Encuesta de Población Activa

Fecha de actualización: 28/10/2020

### CES de Extremadura INFORMA. ENCUESTA DE POBLACIÓN ACTIVA. OCUPACIÓN

En Extremadura la población ocupada en el tercer trimestre de 2020 se cifró en 387.500 personas, un 4.33% más que el trimestre anterior (16.100 personas más), y un 3,32% menos que en el mismo trimestre del año anterior (13.300 personas menos). En España, sumaron un total de 19.176.900 personas con un aumento del 3,06% respecto al trimestre anterior (569.700 personas más) y un 3,51% menos que en el mismo periodo del año anterior (697.400 personas). La tasa de ocupación en la Comunidad en este tercer trimestre fue de un 43,36% por el 48,43% del ámbito nacional.

## Encuesta de Población Activa. Paro (III trimestre 2020)

		PERSONAS PARADAS TRIM. III 2020	PERSONAS PARADAS TRIM. II 2020	PERSONAS PARADAS TRIM. III 2019	VARIACIÓN ABSOLUTA INTERMENSUAL	VARIACIÓN RELATIVA INTERMENSUAL %	VARIACIÓN ABS. INTERANUAL	VAR. RELATIVA INTERANUAL %	TASA DE PARO TRIM. III 2020	TASA DE PARO TRIM. II 2020	TASA DE PARO TRIM. III 2019
EDAD	MENORES DE 25 AÑOS	17.000	14.800	15.100	2.200	14,86	1.900	12,58	42,97	49,79	40,43
	DE 25 Y MÁS AÑOS	85.200	86.100	83.000	-900	-1,05	2.200	2,65	18,78	19,48	17,99
SEXO	HOMBRES	46.400	45.800	42.200	600	1,31	4.200	17,21	17,83	17,83	15,30
	MUJERES	55.800	55.200	56.000	600	1,09	-200	-0,36	25,38	25,64	25,09
SECTOR	AGRICULTURA	11.400	9.800	9.000	1.600	16,33	2.400	26,67	N.D.	N.D.	N.D.
	INDUSTRIA	4.200	4.700	3.600	-500	-10,64	600	16,67	N.D.	N.D.	N.D.
	CONSTRUCCIÓN	4.400	6.500	1.400	-2.100	-32,31	3.000	214,29	N.D.	N.D.	N.D.
	SERVICIOS	37.700	41.400	30.100	-3.700	-8,94	7.600	25,25	N.D.	N.D.	N.D.
	PARADOS QUE BUSCAN SU PRIMER EMPLEO O QUE HAN DEJADO SU ÚLTIMO EMPLEO HACE MÁS DE UN AÑO	38.600	38.600	53.500	0	0,00	-14.900	-27,85	N.D.	N.D.	N.D.
TIEMPO DE BÚSQUEDA DE EMPLEO	MENOS DE UN AÑO	58.800	58.600	45.500	200	0,34	13.300	29,23	N.D.	N.D.	N.D.
	MÁS DE UN AÑO	43.400	42.500	52.700	900	2,12	-9.300	-20,44	N.D.	N.D.	N.D.
<b>TOTAL EXTREMADURA</b>		<b>102.200</b>	<b>101.000</b>	<b>98.200</b>	<b>1.200</b>	<b>1,19</b>	<b>4.000</b>	<b>4,07</b>	<b>20,88</b>	<b>21,39</b>	<b>19,68</b>
<b>TOTAL ESPAÑA</b>		<b>3.722.900</b>	<b>3.368.000</b>	<b>3.214.400</b>	<b>354.900</b>	<b>10,54</b>	<b>508.500</b>	<b>15,82</b>	<b>16,26</b>	<b>15,33</b>	<b>13,92</b>

Fuente: Elaboración propia a partir de datos del INE. Encuesta de Población Activa

Fecha de actualización: 28/10/2020

### CES de Extremadura INFORMA. ENCUESTA DE POBLACIÓN ACTIVA. PARO

En Extremadura el paro en el tercer trimestre de 2020 se cifró en 102.200 personas, un 1,19% más que el trimestre anterior (1.200 personas más), y un 4,07% más que en el mismo trimestre del año anterior (4.000 personas más). En España, sumaron un total de 3.722.900 personas con un aumento del 10,54% respecto al trimestre anterior (354.400 personas más) y un 15,82% más que en el mismo periodo del año anterior (508.500 personas más).

## Encuesta de Población Activa. Paro por provincias (III trimestre 2020)

	Tasa de actividad			Tasa de paro			Tasa de empleo		
	2020 TRIMESTRE III	2020 TRIMESTRE II	2019 TRIMESTRE III	2020 TRIMESTRE III	2020 TRIMESTRE II	2019 TRIMESTRE III	2020 TRIMESTRE III	2020 TRIMESTRE II	2019 TRIMESTRE III
Badajoz	54,87	52,20	56,29	21,26	21,54	20,15	43,21	40,96	44,95
Cáceres	54,68	53,98	54,93	20,22	21,14	18,87	43,63	42,57	44,57
EXTREMADURA	54,80	52,86	55,78	20,88	21,39	19,68	43,36	41,56	44,80
ESPAÑA	57,83	55,54	58,72	16,26	15,33	13,92	48,43	47,03	50,54

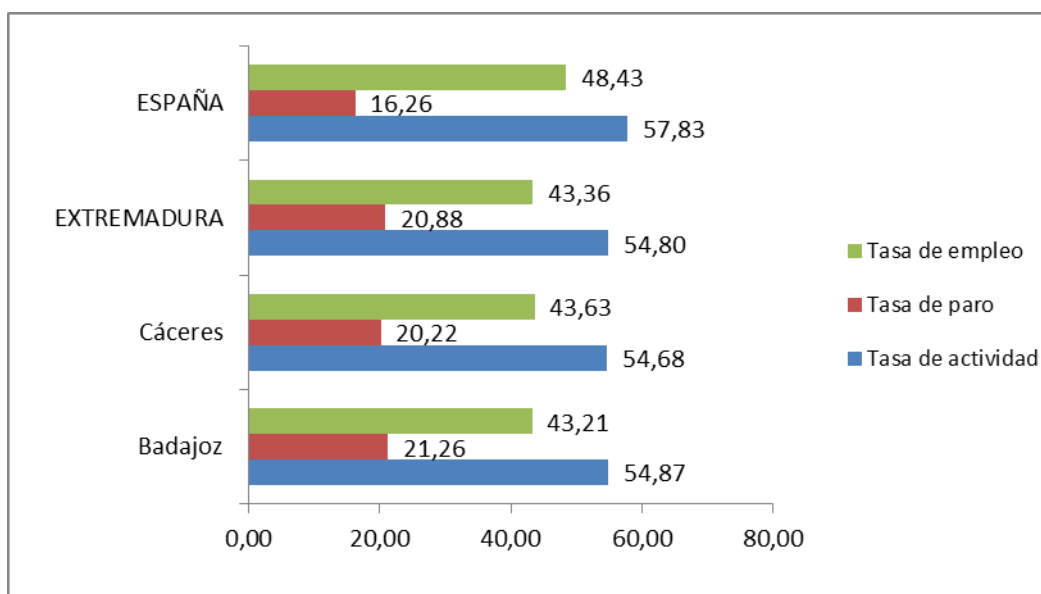

Fuente: Elaboración propia a partir de datos del INE. Encuesta de Población Activa

Fecha de actualización: 28/10/2020

### CES de Extremadura INFORMA. ENCUESTA DE POBLACIÓN ACTIVA. PARO POR PROVINCIAS

De las dos provincias extremeñas, en el tercer trimestre de 2020, Badajoz mostró una mayor tasa de actividad y paro que Cáceres, mientras que la tasa de empleo de esta última fue mayor.



## Paro registrado Extremadura Noviembre 2020

PARO REGISTRADO							
	nov-20	oct-20	VARIACIÓN ABS. INTERMENSUAL	VAR. RELATIVA INTERMENSUAL %	nov-19	VARIACIÓN ABS. INTERANUAL	VAR. RELATIVA INTERANUAL %
HOMBRES	43.093	42.518	575	1,35	38.964	4.129	10,60
MUJERES	67.732	66.570	1.162	1,75	62.682	5.050	8,06
MENORES DE 25 AÑOS	12.292	11.852	440	3,71	9.413	2.879	30,59
AGRICULTURA	13.297	13.337	-40	-0,30	11.185	2.112	18,88
INDUSTRIA	6.362	6.290	72	1,14	5.955	407	6,83
CONSTRUCCIÓN	8.543	8.277	266	3,21	7.778	765	9,84
SERVICIOS	74.419	73.149	1.270	1,74	71.787	2.632	3,67
SIN EMPLEO ANTERIOR	8.204	8.035	169	2,10	5.497	2.707	49,25
<b>TOTAL EXTREMADURA</b>	<b>110.825</b>	<b>109.088</b>	<b>1.737</b>	<b>1,59</b>	<b>102.202</b>	<b>8.623</b>	<b>8,44</b>
<b>TOTAL ESPAÑA</b>	<b>3.851.312</b>	<b>3.826.043</b>	<b>25.269</b>	<b>0,66</b>	<b>3.198.184</b>	<b>653.128</b>	<b>20,42</b>
Total Badajoz	72.712	72.023	689	0,96	66.987	5.725	8,55
Total Cáceres	38.113	37.065	1.048	2,83	35.215	2.898	8,23

Fuente: Elaboración propia a partir de datos del Servicio Público de Empleo Estatal (SEPE)

Fecha de actualización: 05/11/2020

### CES de Extremadura INFORMA. PARO REGISTRADO.

En Extremadura el paro registrado en el mes de noviembre de 2020 se cifró en 110.825 personas, lo que supone un aumento de 1.737 personas respecto al mes anterior (un 1,59% de variación intermensual) y un aumento de 8.623 personas respecto al mismo mes de 2019 (un 8,44% de variación interanual). En el conjunto de España la cifra de personas paradas en este último mes fue de 3.851.312, un 0,66% de variación intermensual (25.269 personas más) y un 20,42% más de variación interanual (653.128 personas más).

Por provincias, la variación interanual del paro fue mayor en la provincia de Badajoz, que registró un 8,55% más.

## Parados y búsqueda de empleo Extremadura. Noviembre 2020

	Total	Menores de 25 años	Mayores de 25 años
<b>Extremadura</b>	<b>110.825</b>	<b>12.292</b>	<b>98.533</b>
menos de 1 mes	11.319	1.754	9.565
de 1 a 6 meses	28.831	5.614	23.217
de 6 meses a 1 año	21.706	2.784	18.922
más de 1 año	48.969	2.140	46.829
<b>Badajoz</b>	<b>72.712</b>	<b>8.137</b>	<b>64.575</b>
menos de 1 mes	7.150	1.177	5.973
de 1 a 6 meses	18.652	3.708	14.944
de 6 meses a 1 año	14.182	1.859	12.323
más de 1 año	32.728	1.393	31.335
<b>Cáceres</b>	<b>38.113</b>	<b>4.155</b>	<b>33.958</b>
menos de 1 mes	4.169	577	3.592
de 1 a 6 meses	10.179	1.906	8.273
de 6 meses a 1 año	7.524	925	6.599
más de 1 año	16.241	747	15.494
<b>Total España</b>	<b>3.851.312</b>	<b>365.719</b>	<b>3.485.593</b>
menos de 1 mes	295.173	43.259	251.914
de 1 a 6 meses	918.010	151.556	766.454
de 6 meses a 1 año	947.653	105.076	842.577
más de 1 año	1.690.476	65.828	1.624.648

Fuente: Elaboración propia a partir de datos del Servicio Público de Empleo Estatal (SEPE)

Fecha de actualización: 09/12/2020

### CES de Extremadura INFORMA. PARADOS POR TIEMPO DE BÚSQUEDA DE EMPLEO.

En el mes de noviembre, en Extremadura 48.969 personas (un 44,19%) del total de 110.825 lleva más de un año buscando empleo, mientras que en la media nacional esta cifra ascendió a 1.690.476 personas, que representan el 43,89% del total.

## Afiliación a la Seguridad Social Noviembre 2020

AFILIACIÓN A LA SEGURIDAD SOCIAL							
	nov-20	oct-20	Var. Intermensual	% Var. Intermensual	nov-19	Variación interanual	% Variación interanual
Régimen General	254.781	254.089	692	0,27	249.465	5.316	2,13
R. Gral. S.E.Agrario	54.896	55.849	-953	-1,71	58.376	-3.480	-5,96
R. Gral. S.E.E. Hogar	4.388	4.382	6	0,14	4.570	-182	-3,98
R.E. Autónomos SETA	11.023	11.068	-45	-0,07	11.115	-92	-0,83
R.E. Autónomos NO SETA	69.021	69.096	-75	-0,68	69.417	-395	-0,57
<b>TOTAL Extremadura</b>	<b>394.109</b>	<b>394.484</b>	<b>-375</b>	<b>-0,09</b>	<b>392.942</b>	<b>1.167</b>	<b>0,30</b>
<b>TOTAL España</b>	<b>19.022.002</b>	<b>18.990.364</b>	<b>31.638</b>	<b>0,17</b>	<b>19.376.878</b>	<b>-354.877</b>	<b>-1,83</b>
Total Badajoz	248.968	248.652	316	0,13	249.067	-99	-0,04
Total Cáceres	145.141	145.833	-692	-0,47	143.875	1.266	0,88

Fuente: Elaboración propia a partir de datos del Ministerio de Empleo y Seguridad Social (MEYSS)

Fecha de actualización: 02/12/2020

### CES de Extremadura INFORMA. AFILIACIÓN A LA SEGURIDAD SOCIAL.

En Extremadura la cifra de afiliación a la Seguridad Social en el mes de noviembre de 2020 fue de 394.109 personas, lo que supone una disminución de 375 afiliaciones respecto al mes anterior (un -0,09% de variación intermensual) y un aumento de 1.167 personas sobre el mismo mes de 2019 (un -0,30% de variación interanual). En el conjunto de España la cifra de afiliaciones a la Seguridad Social en este último mes fue de 19.022.002, un 0,17% de variación intermensual (31.638 personas más) y un -1,83% de variación interanual (354.877 personas menos).

## Contratos registrados Noviembre 2020

CONTRATOS REGISTRADOS							
	oct-20	oct-20	VARIACIÓN ABS.	% VAR.	oct-19	VARIACIÓN ABS.	% VAR.
			INTERMENSUAL	INTERMENSUAL		INTERANUAL	INTERANUAL
INDEFINIDOS	1.497	2.418	-921	-38,09	1.892	-395	-20,88
TEMPORALES	38.125	41.275	-3.150	-7,63	47.856	-9.731	-20,33
<b>TOTAL EXTREMADURA</b>	<b>39.622</b>	<b>43.693</b>	<b>-4.071</b>	<b>-9,32</b>	<b>49.748</b>	<b>-10.126</b>	<b>-20,35</b>
<b>TOTAL ESPAÑA</b>	<b>1.449.810</b>	<b>1.551.357</b>	<b>-101.547</b>	<b>-6,55</b>	<b>1.764.169</b>	<b>-314.359</b>	<b>-17,82</b>
Total Badajoz	28.867	31.582	-2.715	-8,60	36.657	-7.790	-21,25
Total Cáceres	10.755	12.111	-1.356	-11,20	13.091	-2.336	-17,84

Fuente: Elaboración propia a partir de datos del Ministerio de Empleo y Seguridad Social. Servicio Público de Empleo Estatal (SEPE)

Fecha de actualización: 02/12/2020

### CES de Extremadura INFORMA. CONTRATOS REGISTRADOS.

En Extremadura la cifra de contratos registrados en el mes de noviembre de 2020 fue 39.622, lo que supone una reducción de 4.071 contratos sobre el mes anterior (un 9,32% de variación intermensual) y un recorte de 10.126 contratos respecto al mes de noviembre de 2019 (un -20,35% de variación interanual). En el conjunto de España la cifra de contratos registrados en este mes fue 1.449.810, un -6,55% de variación intermensual (101.547 contratos menos) y un -17,82% de variación interanual (314.359 contratos menos).

## Prestaciones por desempleo Extremadura. Octubre 2020

Solicitudes de prestación por desempleo							
	oct-20	sep-20	VARIACIÓN ABS. INTERMENSUAL	VAR. RELATIVA INTERMENSUAL %	oct-19	VARIACIÓN ABS. INTERANUAL	VAR. RELATIVA INTERANUAL %
Prestación contributiva	28.852	14.749	14.103	95,62	11.731	17.121	145,95
Subsidio	12.091	10.659	1.432	13,43	13.864	-1.773	-12,79
Renta Activa de Inserción	1.035	889	146	16,42	1.078	-43	-3,99
Programa activación empleo	0	1	-1	-100,00	1	-1	-100,00
Subsidio event. Agrarios	2.041	1.905	136	7,14	2.154	-113	-5,25
<b>Extremadura</b>	<b>44.019</b>	<b>28.203</b>	<b>15.816</b>	<b>56,08</b>	<b>28.828</b>	<b>15.191</b>	<b>52,70</b>
<b>España</b>	<b>2.822.577</b>	<b>1.194.915</b>	<b>1.627.662</b>	<b>136,22</b>	<b>620.621</b>	<b>2.201.956</b>	<b>354,80</b>
Beneficiarios prestación por desempleo							
	oct-20	sep-20	VARIACIÓN ABS. INTERMENSUAL	VAR. RELATIVA INTERMENSUAL %	oct-19	VARIACIÓN ABS. INTERANUAL	VAR. RELATIVA INTERANUAL %
Prestación contributiva	23.367	23.557	-190	-0,81	20.416	2.951	14,45
Subsidio	42.336	41.177	1.159	2,81	42.430	-94	-0,22
Renta Activa de Inserción	5.226	5.012	214	4,27	5.106	120	2,35
Programa activación empleo	0	0	0	0,00	0	0	0,00
Subsidio event. Agrarios	12.762	12.677	85	0,67	13.484	-722	-0,89
<b>Extremadura</b>	<b>83.691</b>	<b>82.423</b>	<b>1.268</b>	<b>1,54</b>	<b>81.436</b>	<b>2.255</b>	<b>2,77</b>
<b>España</b>	<b>2.553.677</b>	<b>2.543.056</b>	<b>10.621</b>	<b>0,42</b>	<b>1.879.345</b>	<b>674.332</b>	<b>35,88</b>

Fuente: Elaboración propia a partir de datos del Servicio Público de Empleo Estatal (SEPE)

Fecha de actualización: 02/12/2020

### CES de Extremadura INFORMA. PRESTACIONES POR DESEMPLEO.

En Extremadura la cifra de **solicitudes de prestaciones** por desempleo en septiembre de 2020 fue de 28.203 lo que supone 714 solicitudes más que en el mes anterior (un 2,60% de variación intermensual) y 3.868 más que en septiembre de 2019 (un 15,89% de variación interanual). En el conjunto de España la cifra de solicitudes fue de 2.822.577 un 136,22% más de variación intermensual (1.194.915 solicitudes más) y un 354,80% más de variación interanual (2.201.956 solicitudes más). En cuanto a los **beneficiarios de prestaciones** por desempleo en Extremadura la cifra en octubre de 2020 fue de 83.691 lo que supone 1.268 beneficiarios más que en el mes anterior (un -1,54% de variación intermensual) y 2.255 beneficiarios más que en el mismo mes del año anterior (un 2,77% de variación interanual). En el conjunto de España la cifra de beneficiarios fue de 2.553.677, un 0,42% más en la variación intermensual (10.621 personas) y un 35,88% más de variación interanual (674.332 beneficiarios más).

## Huelgas y cierres patronales. Datos acumulados Enero-Septiembre 2020

	Valores Absolutos	Variaciones absolutas sobre igual período año anterior	% respecto igual período año anterior
Extremadura			
HUELGAS	2	-6	-75,00
PARTICIPANTES	339	167	97,09
JORNADAS NO TRABAJADAS	558	180	47,62
España			
HUELGAS	320	-338	-51,37
PARTICIPANTES	80.943	-138.122	18,34
JORNADAS NO TRABAJADAS	319.128	-285.010	-47,18

	HUELGAS		PARTICIPANTES		JORNADAS NO TRABAJADAS	
	Enero-Septiembre	Acumulado Enero-Septiembre	Enero-Septiembre	Acumulado Enero-Septiembre	Enero-Septiembre	Acumulado Enero-Septiembre
<b>EXTREMADURA</b>	-	<b>2</b>	-	<b>339</b>	-	<b>558</b>
Badajoz	-	1	-	80	-	40
Cáceres	-	1	-	259	-	518

Fuente: Elaboración propia a partir de datos del Ministerio de Empleo y Seguridad Social

Fecha de actualización: 30/12/2020

### CES de Extremadura INFORMA. ESTADÍSTICA DE HUELGAS Y CIERRES PATRONALES

En Extremadura, en los meses de enero a septiembre de 2020 se han producido dos huelgas. En España, la cifra de huelgas acumuladas en este periodo fue de 320 lo que supone un 51,37% menos respecto al mismo periodo de 2019 (338 huelgas menos).

**Mediación, Arbitraje y Conciliación  
Extremadura.  
Acumuladas Enero-Octubre 2020**

Conciliaciones Individuales según motivación (1)		
	Octubre	Acumulado Enero- Octubre
Despidos	263	2.088
Reclamaciones de cantidad	177	1.650
Sanciones y causas varias	45	579
<b>Total Extremadura</b>	485	4.317
<b>Total España</b>	26.586	241.996

Fuente: Elaboración propia a partir de datos del Ministerio de Empleo y Seguridad Social

**Fecha de actualización: 30/12/2020**

(\*) Datos provisionales

(1) Incluye las conciliaciones con avenencia, sin avenencia, intentadas sin efecto y otras (tenidas por no presentadas, desistidas y otros tipos).

Nota de la fuente: Como consecuencia de la crisis sanitaria ocasionada por el COVID-19, se decretó en España el estado de alarma el día 14 de marzo de 2020 (Real Decreto 463/2020). Desde esta fecha, el número de actos de conciliación comunicados por los SMAC y por los organismos extrajudiciales de resolución de conflictos laborales de Comunidades Autónomas (OERCL) se ha visto disminuidos.

**CES de Extremadura INFORMA. ESTADÍSTICA DE MEDIACIÓN, ARBITRAJE Y CONCILIACIÓN.**

En Extremadura las conciliaciones individuales acumuladas en el mes de octubre de 2020 fueron 4.317. De estas conciliaciones individuales correspondieron a despidos 2.088, a reclamaciones de cantidad correspondieron 1.650 y a sanciones y causas varias 579. En España, la cifra de conciliaciones individuales en este periodo de 2020 fue de 241.996 en total.

*Cooperativas y Sociedades laborales  
inscritas en la Seguridad Social.  
Extremadura. Trimestre II 2020*

COOPERATIVAS Y SOCIEDADES LABORALES INSCRITAS EN LA SEGURIDAD SOCIAL					
	II TRIM 2020	Variaciones			
		Trim. Anterior		Año anterior	
		Var. Absoluta	Var. Relativa	Var. Absoluta	Var. Relativa
SOCIEDADES COOPERATIVAS	559	10	1,82	-2	-0,36
SOCIEDADES LABORALES	224	-1	-0,44	-14	-5,88
<b>EXTREMADURA</b>	<b>783</b>	<b>9</b>	<b>1,16</b>	<b>-16</b>	<b>-2,00</b>
ESPAÑA	25.836	114	0,44	-1.411	-5,18
<b>EMPLEO</b>					
SOCIEDADES COOPERATIVAS	6.738	1.431	26,96	-898	-11,76
SOCIEDADES LABORALES	1.672	210	14,36	-30	-1,76
<b>EXTREMADURA</b>	<b>8.410</b>	<b>1.641</b>	<b>24,24</b>	<b>-928</b>	<b>-9,94</b>
ESPAÑA	338.521	-35.877	-9,58	-18.977	-5,31

Fuente: Elaboración propia a partir de datos del Ministerio de Empleo y Seguridad Social

Fecha de actualización: 28/07/2020

**CES de Extremadura INFORMA.** SOCIEDADES COOPERATIVAS Y SOCIEDADES LABORALES INSCRITAS EN LA SEGURIDAD SOCIAL.

En Extremadura las sociedades cooperativas y sociedades laborales inscritas en la seguridad social en el segundo trimestre de 2020 fueron 783, representando una reducción del 2,00% respecto al mismo periodo en 2019 (-16 sociedades). En el conjunto de España la cifra total de sociedades fue de 25.836 sociedades, un 5,18% menos que en 2019. El empleo generado por las mismas en nuestra comunidad fue de 8.410 personas, con una variación interanual negativa del 9,94% (928 personas menos) mientras que en España el empleo generado por las sociedades cooperativas y laborales alcanzó a 338.521 personas, un 5,31% menos que en el mismo período de 2019 (18.977 personas menos).



## *Accidentes de Trabajo y Enfermedades Profesionales. Extremadura. Avance Enero- Octubre 2020*

		Accidentes de Trabajo con baja			
		enero-octubre 2020	enero-octubre 2019	Var. Absoluta	Var. Relativa
En Jornada por GRAVEDAD	Leves	7.502	9.386	-1.884	-20,07
	Graves	128	197	-69	-35,03
	Mortales	13	9	4	44,44
En Jornada por SECTORES	Agrario	1.790	2.097	-307	-14,64
	Industria	1.372	1.527	-155	-7,39
	Construcción	1.139	1.411	-272	-17,81
	Servicios	3.346	4.557	-1.211	-85,83
IN ITINERE	Total	518	754	-236	-31,30
<b>TOTAL en jornada Extremadura</b>		<b>7.647</b>	<b>9.592</b>	<b>-1.945</b>	<b>-20,28</b>
<b>TOTAL en jornada España</b>		<b>350.642</b>	<b>465.318</b>	<b>-114.676</b>	<b>-24,64</b>

Fuente: Elaboración propia a partir de datos del Ministerio de Empleo y Seguridad Social

Nota de la fuente: desde enero de 2019, se incorpora a esta estadística los accidentes de trabajo sufridos por los afiliados al Régimen Especial de Trabajadores Autónomos (RETA), que antes era de carácter voluntario.

Cambio en la definición de accidente mortal. Se contabilizan como accidentes mortales todos los fallecimientos a consecuencia de un accidente de trabajo que se produzcan en el plazo de un año desde la fecha del accidente, independientemente de su gravedad inicial.

A partir del 14 de marzo de 2020 se declara el estado de alarma por la COVID-19, dándose una reducción importante en la actividad económica, así como también se han podido producir retrasos en la tramitación administrativa de los partes de accidentes de trabajo respecto a los plazos habituales, lo cual afecta a los resultados estadísticos de esta publicación de avance.

**Fecha de actualización: 14/12/2020**

**CES de Extremadura INFORMA.** ESTADÍSTICA DE ACCIDENTES DE TRABAJO Y ENFERMEDADES PROFESIONALES.

En Extremadura los accidentes de trabajo en jornada acumulados a mes de octubre de 2020, fueron 7.647, representando una reducción del 20,28% respecto al mismo periodo en 2019 (1.945 accidentes menos). En España, los accidentes de trabajo en jornada fueron un total de 350.642, reduciéndose en 114.676 accidentes menos que en el mismo periodo de 2019, lo que representa una contracción del 24,64%.

# ACTUALIDAD SOCIAL

## INFORMACIÓN SOBRE:

- \* Padrón municipal
- \* Movimiento natural de población
- \* Migraciones
- \* Compraventa de viviendas
- \* Hipotecas
- \* Prestaciones sociales
- \* Dependencia
- \* Presupuestos familiares
- \* Condiciones de vida

## Evolución de la población. Extremadura a 1 de enero 2020.

	2020 definitiva a 1 de enero			2019 definitivo a 1 de enero			Var. % 2018/2019
	Ambos sexos	Hombres	Mujeres	Ambos sexos	Hombres	Mujeres	
<b>TOTAL ESPAÑA</b>	<b>47.332.614</b>	<b>23.199.313</b>	<b>24.133.301</b>	<b>46.937.060</b>	<b>23.009.259</b>	<b>23.927.801</b>	<b>0,84</b>
<b>EXTREMADURA</b>	<b>1.061.979</b>	<b>526.936</b>	<b>535.043</b>	<b>1.065.424</b>	<b>528.981</b>	<b>536.442</b>	<b>-0,32</b>
Badajoz	670.903	331.771	339.132	672.493	332.848	339.645	-0,24
Cáceres	391.076	195.165	195.911	392.931	196.133	196.797	-0,47
<b>RESIDENTES ESPAÑOLES</b>							
<b>TOTAL ESPAÑA</b>	<b>42.105.708</b>	<b>20.628.287</b>	<b>21.477.421</b>	<b>42.096.853</b>	<b>20.624.448</b>	<b>21.472.405</b>	<b>0,02</b>
<b>EXTREMADURA</b>	<b>1.026.792</b>	<b>509.686</b>	<b>517.106</b>	<b>1.032.494</b>	<b>512.686</b>	<b>519.807</b>	<b>-0,55</b>
Badajoz	650.655	322.162	328.493	653.687	323.825	329.862	-0,46
Cáceres	376.137	187.524	188.613	378.807	188.861	189.945	3,24
<b>RESIDENTES EXTRANJEROS</b>							
<b>TOTAL ESPAÑA</b>	<b>5.226.906</b>	<b>2.571.026</b>	<b>2.655.880</b>	<b>4.840.207</b>	<b>2.384.811</b>	<b>2.455.396</b>	<b>7,99</b>
<b>EXTREMADURA</b>	<b>35.187</b>	<b>17.250</b>	<b>17.937</b>	<b>32.930</b>	<b>16.295</b>	<b>16.635</b>	<b>6,85</b>
Badajoz	20.248	9.609	10.639	18.806	9.023	9.783	7,67
Cáceres	14.939	7.641	7.298	14.124	7.272	6.852	5,77

Fuente: Elaboración propia a partir de datos del INE. Padrón municipal de habitantes 2019

Fecha de actualización: 15/12/2020

### CES Extremadura INFORMA. PADRÓN DE HABITANTES

El total de personas inscritas en el Padrón Continuo en Extremadura a 1 de enero de 2020, con datos definitivos, es de 1.061.979 habitantes (47.332.614 habitantes en España), lo que supone una disminución respecto a 2018 del 0,32% y un aumento del 0,84% en España. De este total, 35.187 personas son residentes extranjeros y 5.226.906 en el caso de España, representando el 3,31% y el 11,04% del total de inscritos respectivamente.

## Movimiento Natural de población. Nacimientos. 2019 definitivos

### Tasa de variación anual del número de nacimientos 2018-2019 (%)

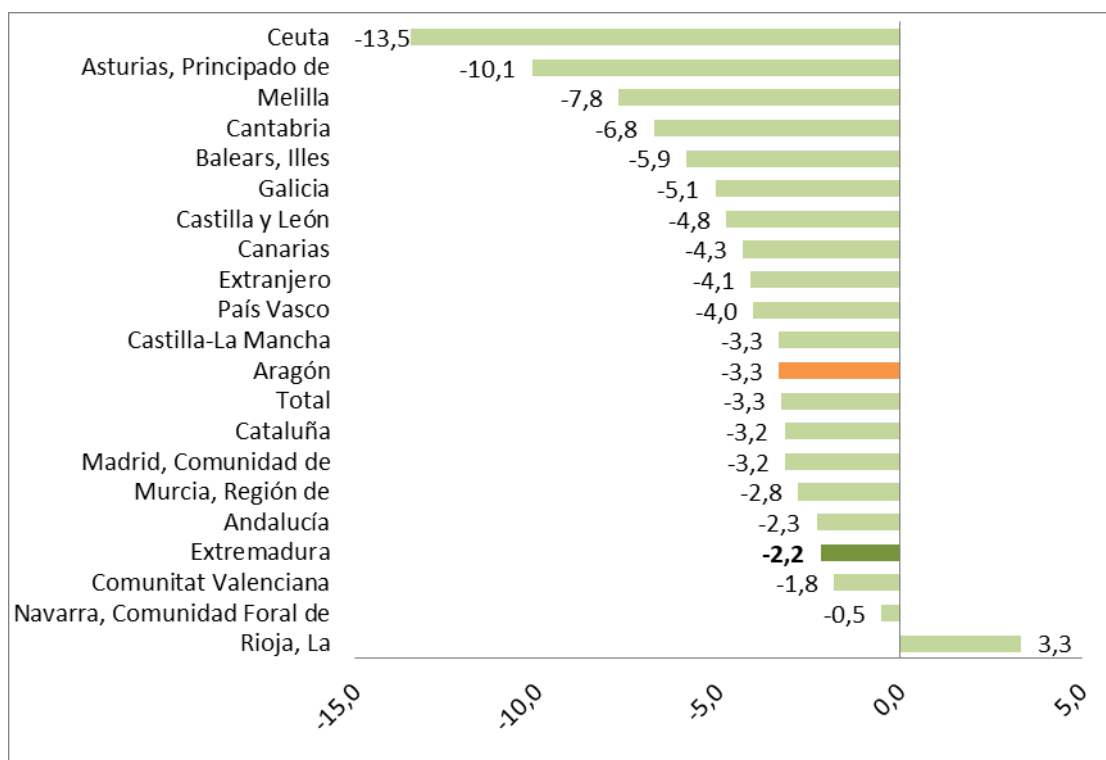

Fuente: Elaboración propia a partir de datos del INE. Movimientos Natural de Población. 2019 Datos definitivos

Fecha de actualización: 15/12/2020

#### CES Extremadura INFORMA. MOVIMIENTO NATURAL DE POBLACIÓN. NACIMIENTOS

En 2019 nacieron en Extremadura, un total de 7.650 niños, es decir, 171 menos que en el mismo periodo del año anterior (un 2,2% menos). Los mayores descensos se dieron en la Ciudad Autónoma de Ceuta (-13,5%) y en el Principado de Asturias (-10,1%).

## Movimiento Natural de población. Defunciones 2019 definitivos

Tasa de variación de defunciones 2018-2019 (%)

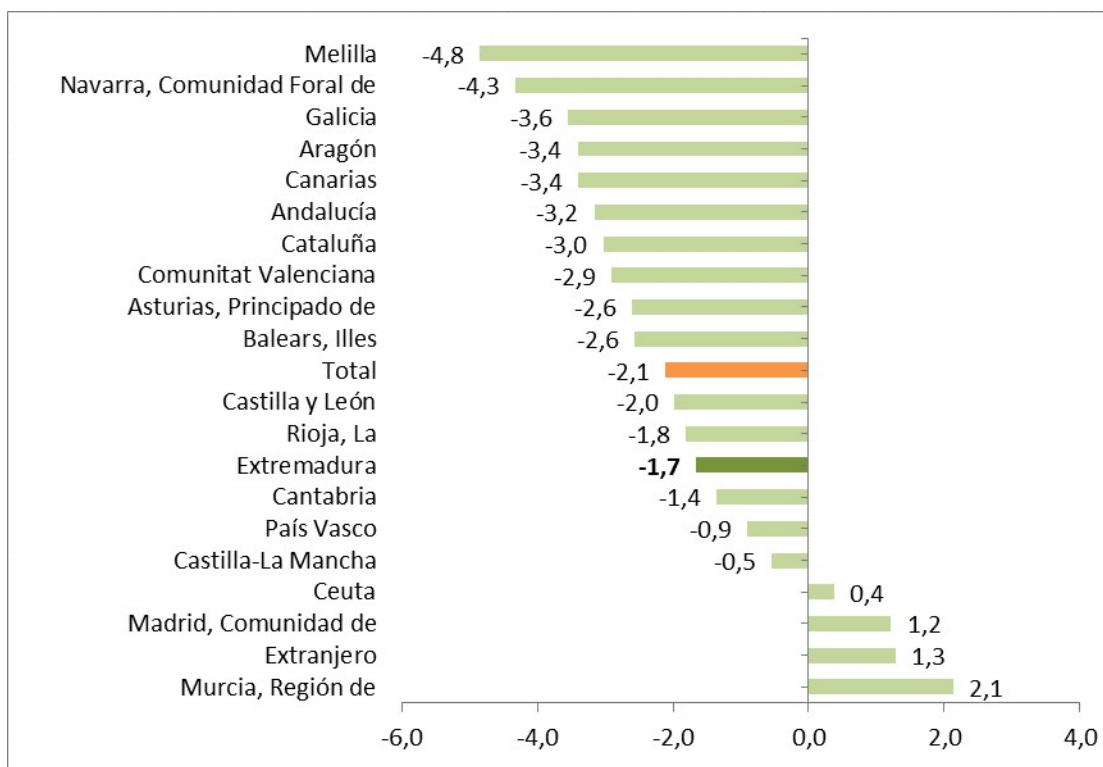

Fuente: Elaboración propia a partir de datos del INE. Movimientos Natural de Población

Fecha de actualización: 10/12/2020

### CES Extremadura INFORMA. MOVIMIENTO NATURAL DE POBLACIÓN. DEFUNCIONES

En 2019 fallecieron en Extremadura 11.261 personas, lo que supuso un 1,70% menos que en el mismo periodo del año anterior. El número de defunciones disminuyó en casi todos los territorios, aumentando sólo en 4 de ellos.

## Movimiento Natural de población. Saldo vegetativo. 2019 definitivos

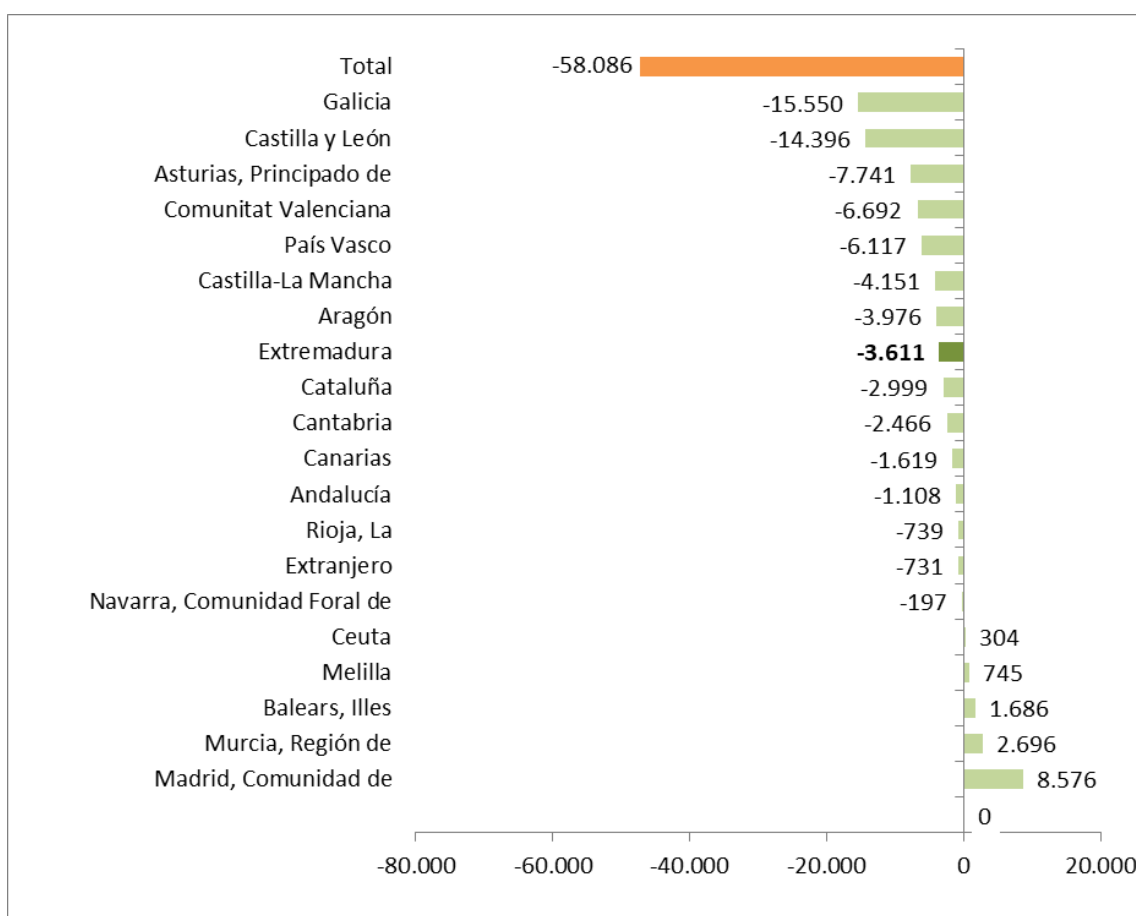

Fuente: INE. Movimientos Natural de Población.

Fecha de actualización: 10/12/2020

### CES Extremadura INFORMA. MOVIMIENTO NATURAL DE POBLACIÓN. SALDO VEGETATIVO

El saldo vegetativo (nacimientos menos defunciones) con datos definitivos para 2019, fue negativo en muchas de las Comunidades Autónomas, entre ellas Extremadura. Todas ellas ya presentaban saldo negativo en el mismo periodo de 2018. Las tres comunidades con saldo vegetativo más acusado fueron Galicia (-15.550), Castilla y León (-14.396) y Principado de Asturias (-7.741) y las que registraron el saldo vegetativo positivo más alto fueron Comunidad de Madrid (8.576), Murcia (2.696) e Islas Baleares (1.686).

***Movimiento Natural de población.  
Saldo migratorio con las Comunidades.  
Extremadura. 2019 definitivos***

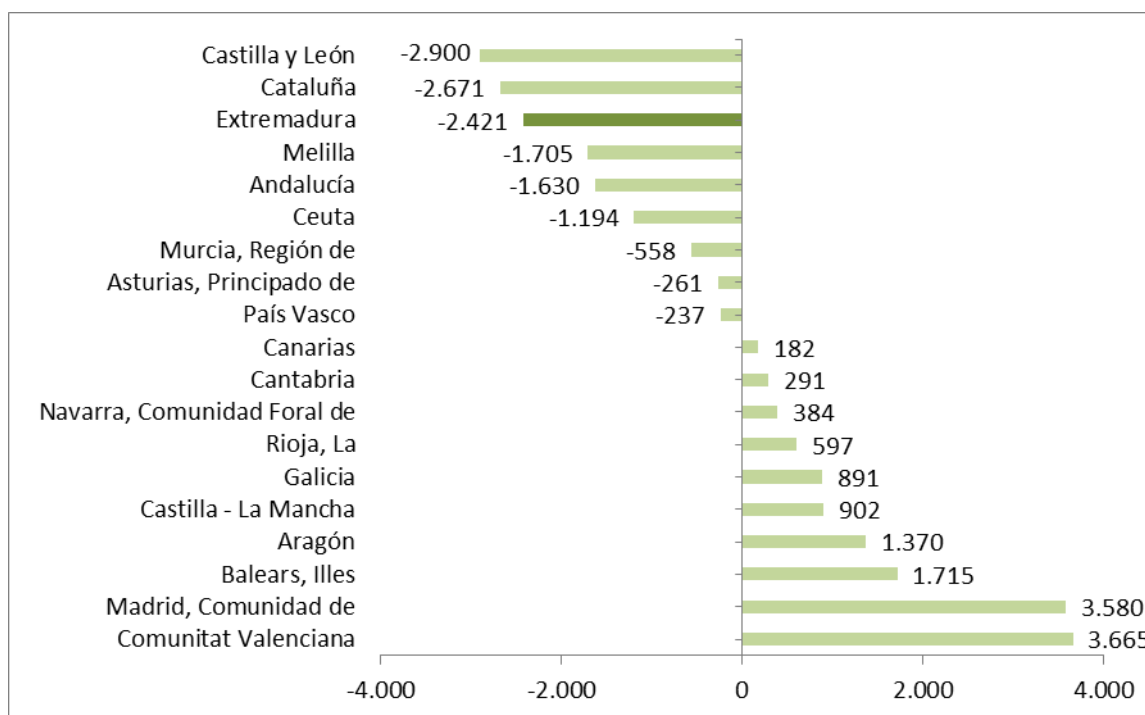

Fuente: Elaboración propia a partir de datos del INE. Movimientos Natural de Población. \*Datos provisionales

Fecha de actualización: 15/12/2020

**CES Extremadura INFORMA. ESTADÍSTICA DE MIGRACIONES. SALDO MIGRATORIO CON LAS COMUNIDADES AUTÓNOMAS**

En 2019, con datos definitivos, las Comunidades Autónomas de Valencia, Comunidad de Madrid e Islas Baleares, presentaron los saldos migratorios positivos más elevados entre Comunidades Autónomas. En el extremo opuesto, Castilla y León, Cataluña, y Extremadura presentaron los saldos migratorios negativos más importantes.

**Estadística de Migraciones.  
Saldo migratorio con el extranjero.  
Extremadura. 2019 provisional**

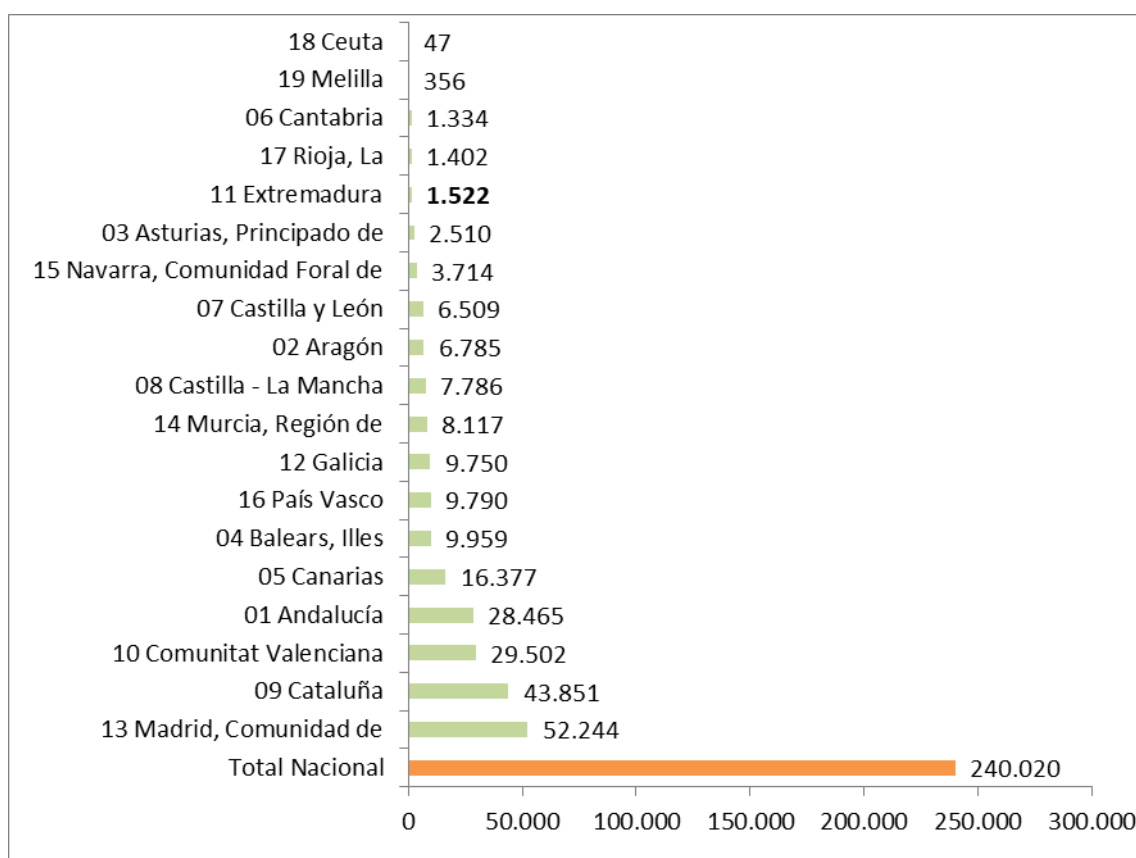

Fuente: Elaboración propia a partir de datos del INE. Estadística de Migraciones

Fecha de actualización: 08/06/2020

**CES Extremadura INFORMA.** MOVIMIENTO NATURAL DE POBLACIÓN. SALDO MIGRATORIO CON EL EXTRANJERO

Todas las comunidades y ciudades autónomas presentaron saldo migratorio positivo en valores absolutos durante el segundo semestre de 2019.



**Precio medio por m<sup>2</sup> de vivienda libre.  
Extremadura. II trimestre 2020**

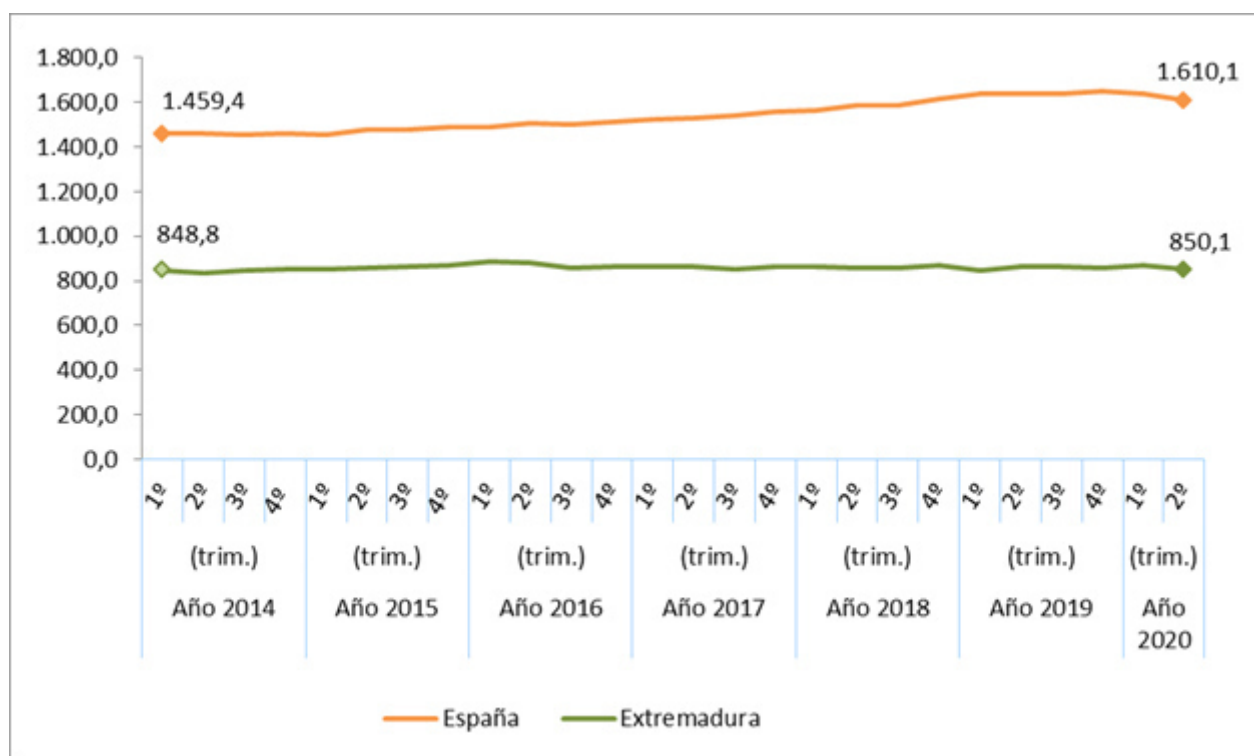

Fuente: Elaboración propia a partir de datos del Ministerio de Fomento

Fecha actualización: 12/11/2020

**CES Extremadura Informa. PRECIO MEDIO POR METROS CUADRADO DE VIVIENDA LIBRE.**

- El precio medio del metro cuadrado de la vivienda libre se situó en 850,1 euros en Extremadura en el segundo trimestre de 2020.
- En España fueron 1.610,10 euros por metro cuadrado.

**Transmisión de Derechos de la Propiedad. Venta vivienda libre y protegida. Extremadura. Octubre 2020**

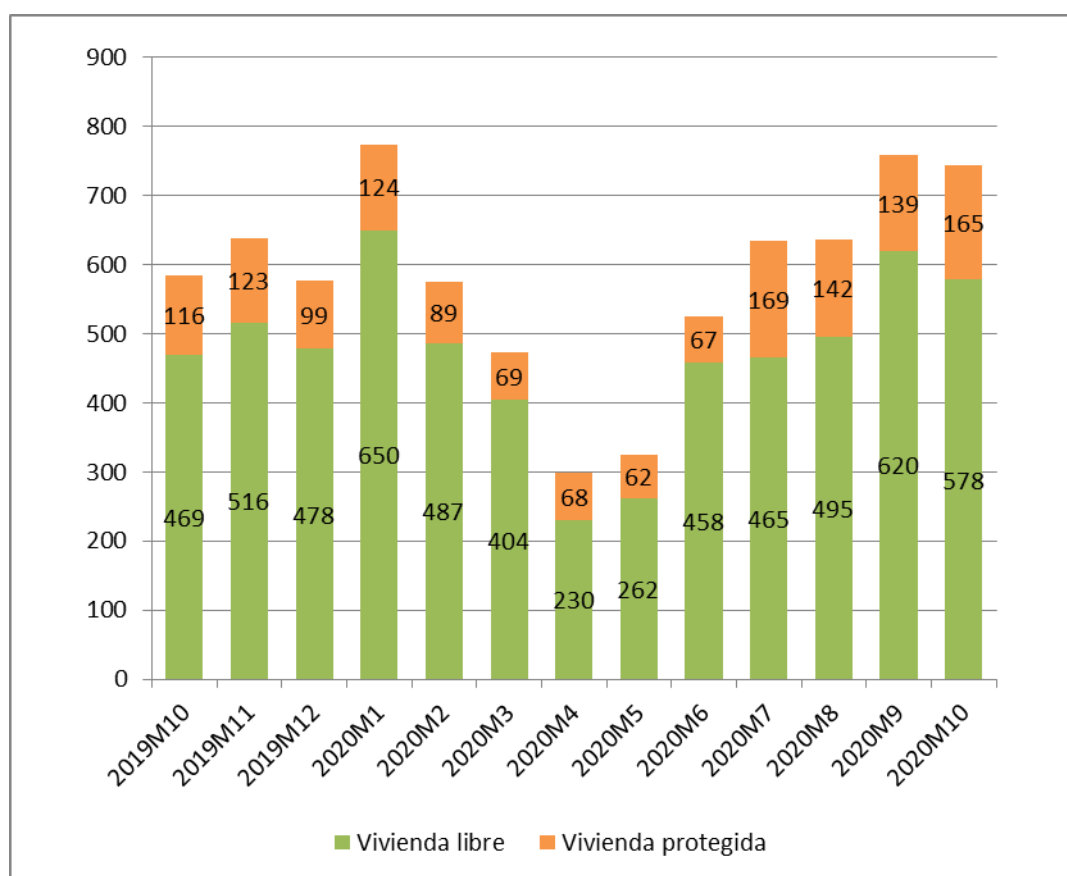

Fuente: Elaboración propia a partir de datos del INE

Fecha de actualización: 15/12/2020

**CES Extremadura Informa. TRANSMISIÓN DE DERECHOS DE LA PROPIEDAD.**

En el mes de octubre de 2020 se produjeron en Extremadura 743 compraventas de viviendas, de las que 165 eran viviendas protegidas y 578 viviendas libres.

## Transmisión de Derechos de la Propiedad. Venta de vivienda nueva y usada. Extremadura. Octubre 2020

Número de compraventa de viviendas nuevas y usadas registradas en Extremadura

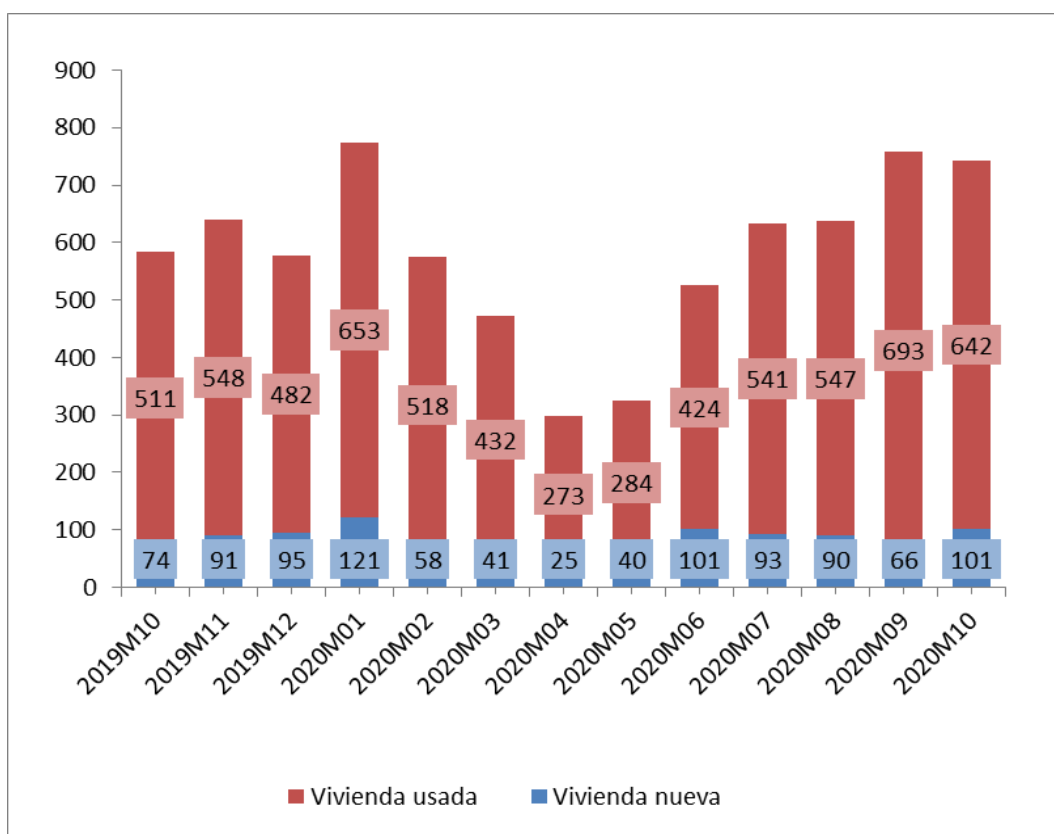

Fuente: Elaboración propia a partir de datos del INE

Fecha de actualización: 15/12/2020

### CES Extremadura INFORMA. TRANSMISIÓN DE DERECHOS DE LA PROPIEDAD

En Extremadura, en el mes octubre de 2020 se produjeron 743 compraventa de viviendas, de las que 101 eran viviendas nuevas y 642 eran viviendas usadas.

## Hipotecas sobre viviendas. Octubre 2020.

### Variación interanual (%) Número de hipotecas sobre viviendas Extremadura-España

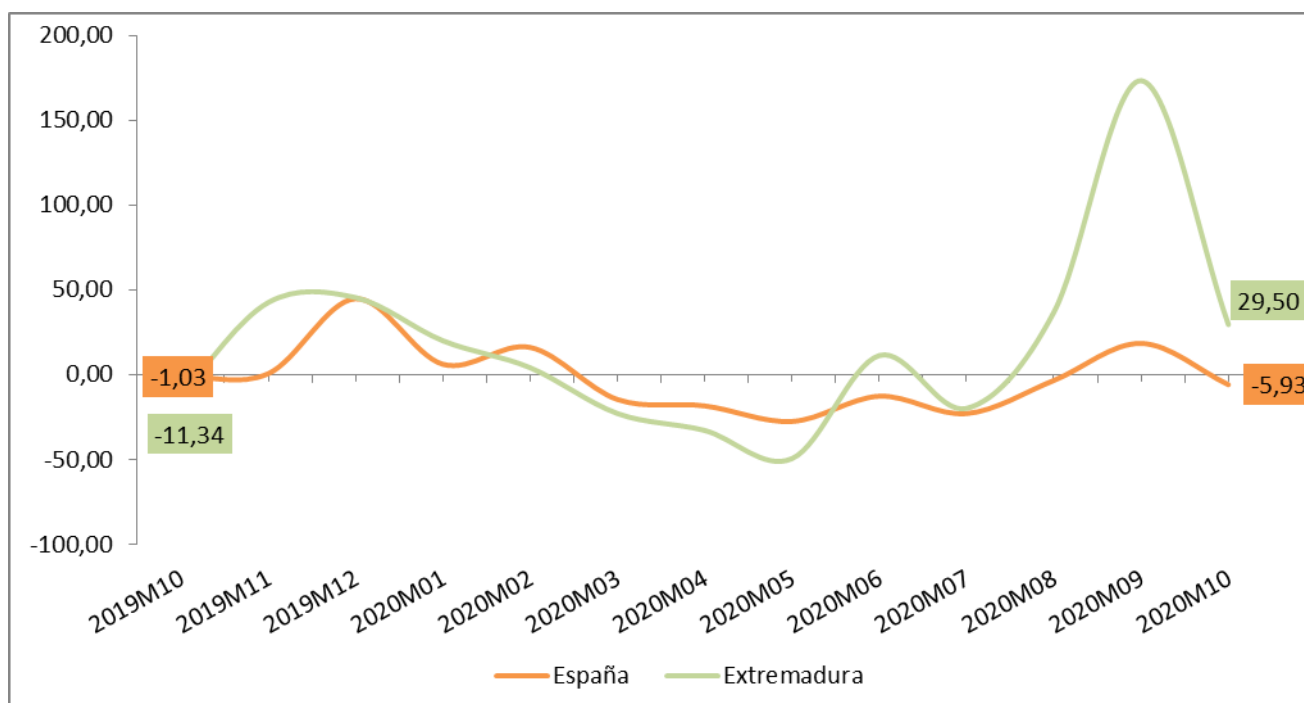

Fuente: Elaboración propia a partir de los datos del INE. Los datos son provisionales

Fecha de actualización: 22/12/2020

#### CES Extremadura INFORMA. ESTADÍSTICA DE HIPOTECAS.

- La variación interanual en el número de hipotecas sobre viviendas en Extremadura en el mes de octubre fue de un 29,50%.
- En España esta variación fue de -5,93%.

## Estadísticas sobre ejecuciones hipotecarias (III trimestre 2020)

### Certificaciones por ejecuciones hipotecarias iniciadas e inscritas

	2020T3			
	Total fincas	Viviendas	Viviendas de persona física	Viviendas de persona jurídica
Total	8.648	4.756	2.305	2.451
Andalucía	1.734	931	432	499
Aragón	194	103	62	41
Asturias, Principado de	92	61	54	7
Islas Baleares	58	35	20	15
Canarias	310	179	105	74
Cantabria	206	98	23	75
Castilla - La Mancha	276	141	111	30
Castilla y León	333	175	63	112
Cataluña	1.491	842	469	373
Comunitat Valenciana	1.622	1.052	481	571
Extremadura	85	54	45	9
Galicia	694	314	65	249
Madrid, Comunidad de	617	357	205	152
Murcia, Región de	778	349	115	234
Navarra, Comunidad Foral de	21	11	11	0
País Vasco	29	18	18	0
Rioja, La	104	32	26	6
Ceuta	4	4	0	4
Melilla	0	0	0	0

Fuente: Elaboración propia a partir de datos del INE

Fecha de actualización: 03/12/2020

#### CES Extremadura INFORMA. ESTADÍSTICA SOBRE EJECUCIONES HIPOTECARIAS.

En el último trimestre, las comunidades autónomas con mayor número de ejecuciones hipotecarias sobre viviendas son Comunidad Valenciana (1.052), Cataluña (842) y Andalucía (931). En sentido contrario, las que presentan un número menor de ejecuciones son la Comunidad Foral de Navarra (11), País Vasco (18) y La Rioja (32). Extremadura presentó un total de 54 ejecuciones sobre viviendas.

## Pensiones contributivas Diciembre 2020

### Importe medio pensiones contributivas de jubilación (Extremadura y España)

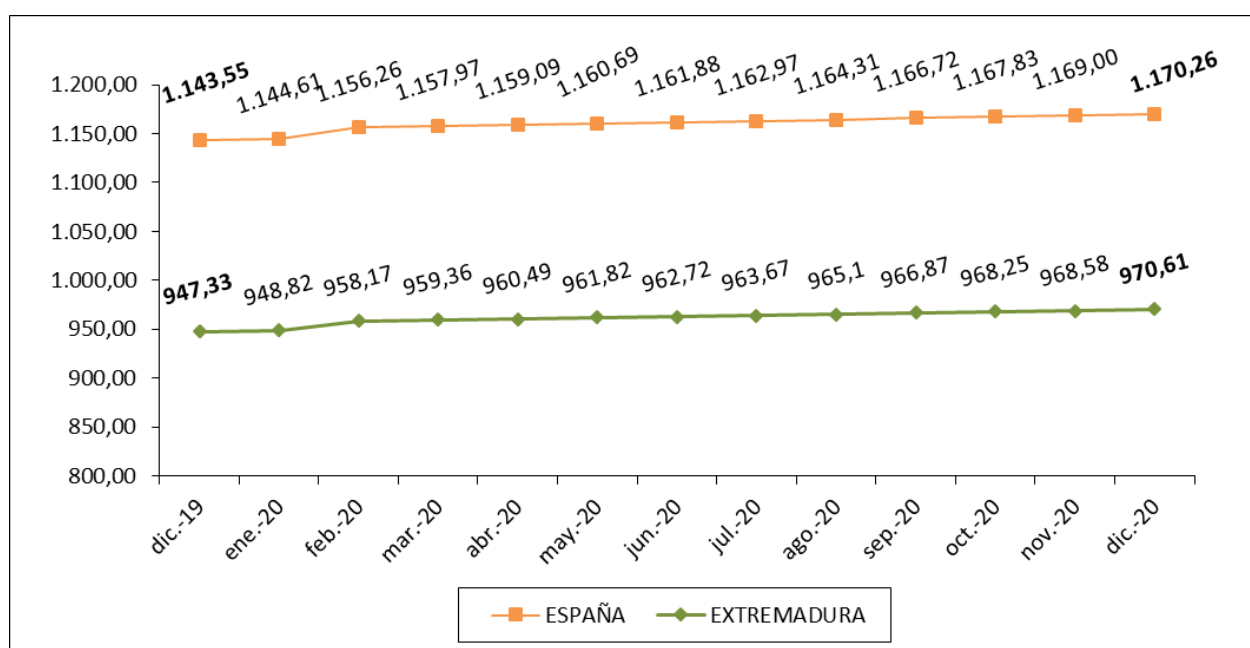

Fuente: Elaboración propia a partir de datos del Ministerio de Empleo y Seguridad Social.

Fecha de actualización: 29/12/2020

#### CES Extremadura Informa. PENSIONES CONTRIBUTIVAS.

- La *cuantía media de la pensión de jubilación* alcanzó en Extremadura los 970,61 euros.
- En España, esta pensión llegó a los 1.170,26 euros.

## *Pensiones no contributivas de jubilación. Noviembre 2020*

### Importe medio pensiones no contributivas de jubilación (Extremadura y España)

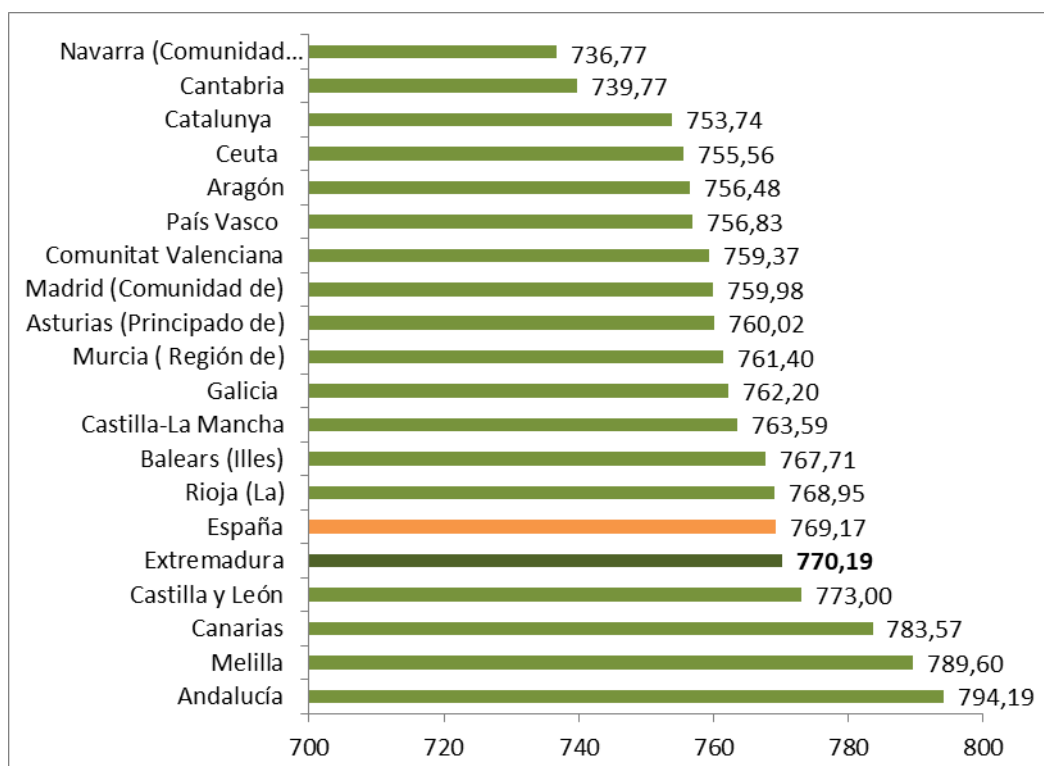

Fuente: Elaboración propia a partir de datos del Ministerio de Sanidad, Servicios Sociales e Igualdad. Instituto de Mayores y Servicios Sociales (IMSERSO)

\*Junto a la mensualidad se abona una paga extra

**Fecha de actualización: 10/12/2020**

#### **CES de Extremadura INFORMA. PENSIONES NO CONTRIBUTIVAS DE JUBILACIÓN**

- En el mes de noviembre había en Extremadura 7.198 PNC's de jubilación, lo que supuso el 2,77% del total de España.
- El importe medio de las PNC's de jubilación fue de 770,19 euros en Extremadura y de 769,17 euros en España.

## Sistema para la Autonomía y Atención a la Dependencia. 30 de Noviembre 2020

Porcentaje de personas beneficiarias con prestación en relación a la población de las Comunidades Autónoma

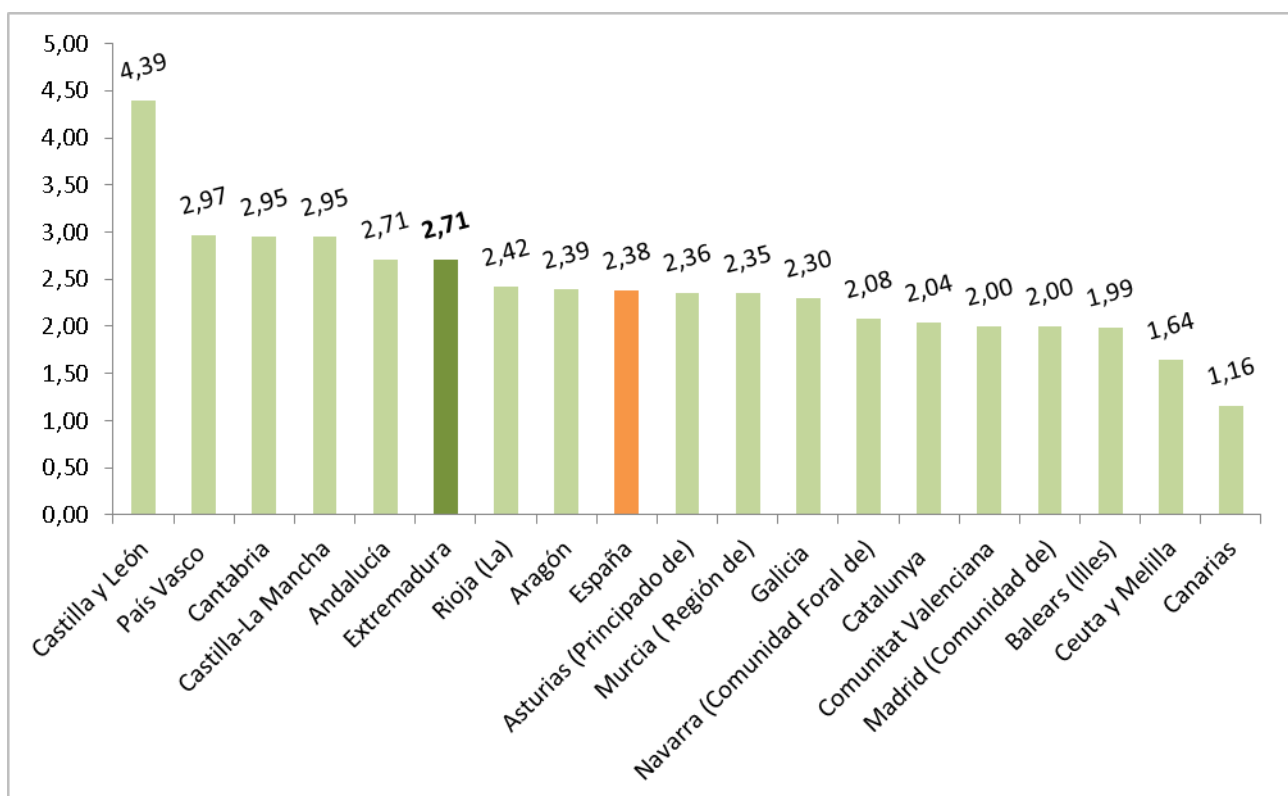

Fuente: Elaboración propia a partir de datos del Ministerio de Sanidad, Servicios Sociales e Igualdad. SAAD

Fecha actualización: 05/12/2020

### CES Extremadura INFORMA. DEPENDENCIA. PERSONAS BENEFICIARIAS

A 30 de noviembre de 2020, hay en Extremadura un total de 28.987 personas beneficiarias con prestación (un 2,71% de la población). En la media española suman un total de 1.119.209 personas (un 2,38% de la población).



**Sistema para la Autonomía y Atención  
a la Dependencia. Solicitudes.  
30 de Noviembre de 2020**

Porcentaje de solicitudes registradas en relación a la población  
de las Comunidades Autónomas

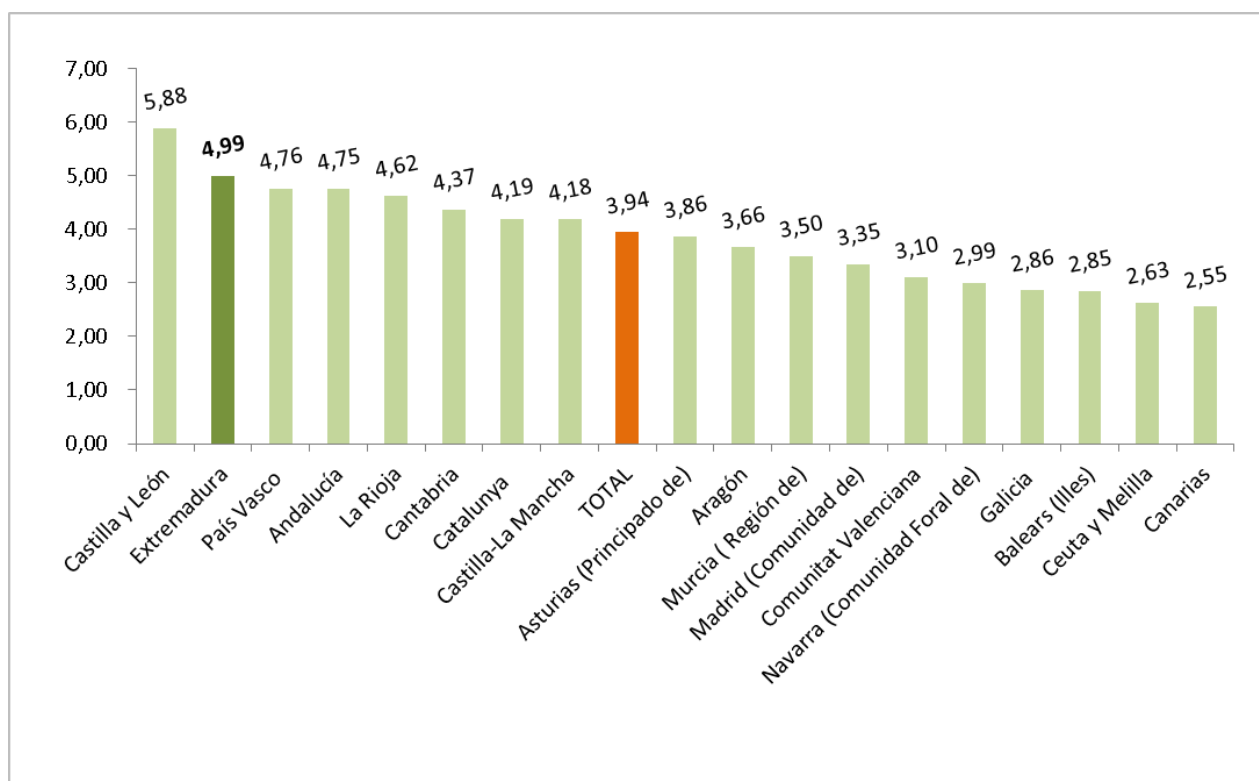

Fuente: Elaboración propia a partir de datos del Ministerio de Sanidad, Servicios Sociales e Igualdad. SAAD

Fecha actualización: 05/12/2020

**CES Extremadura INFORMA. DEPENDENCIA. SOLICITUDES REGISTRADAS**

A 30 de noviembre de 2020, hay en Extremadura un total de 53.317 solicitudes registradas encontrándose por encima de la media española en cuanto a solicitudes en relación a la población (un 4,99% de la población en Extremadura y un 3,94% en la media española).

## Encuesta de Presupuestos Familiares. Gasto medio por hogar. Extremadura 2018-2019

### Distribución porcentual por grupos de gasto del gasto medio del hogar 2018-2019

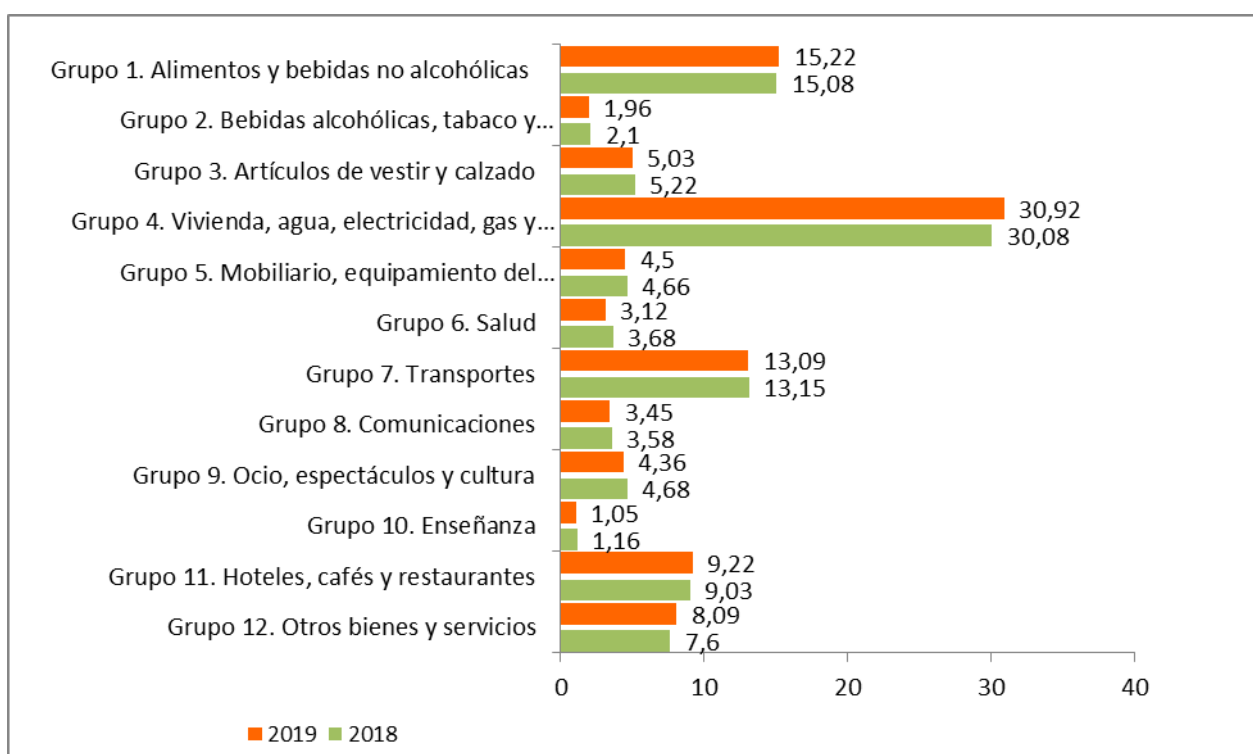

Fuente: Elaboración propia a partir de datos del INE. Encuesta de Presupuestos Familiares (EPH)

Fecha de actualización: 28/07/2020

#### CES Extremadura INFORMA. ENCUESTA DE PRESUPUESTOS FAMILIARES. GASTO MEDIO POR HOGAR

En el análisis por grupos de gasto, los hogares de Extremadura destinan el 30,92% de su presupuesto a gastos relacionados con la vivienda (este grupo incluye alquileres reales, gastos corrientes de agua, electricidad, gas, comunidad, reparaciones, calefacción, así como un alquiler estimado en aquellos casos en los que el hogar es propietario de la vivienda o disfruta en régimen de cesión), y el 15,22% a alimentos. En el último año la reducción más importante fue en los gastos destinados a salud y el aumento más significativo en vivienda.

**Encuesta de Condiciones de Vida.  
Ingresos medios.  
Extremadura- España 2010-2019**

Ingresos por personas en Extremadura y España,  
2010-2019 (años de realización de la encuesta)

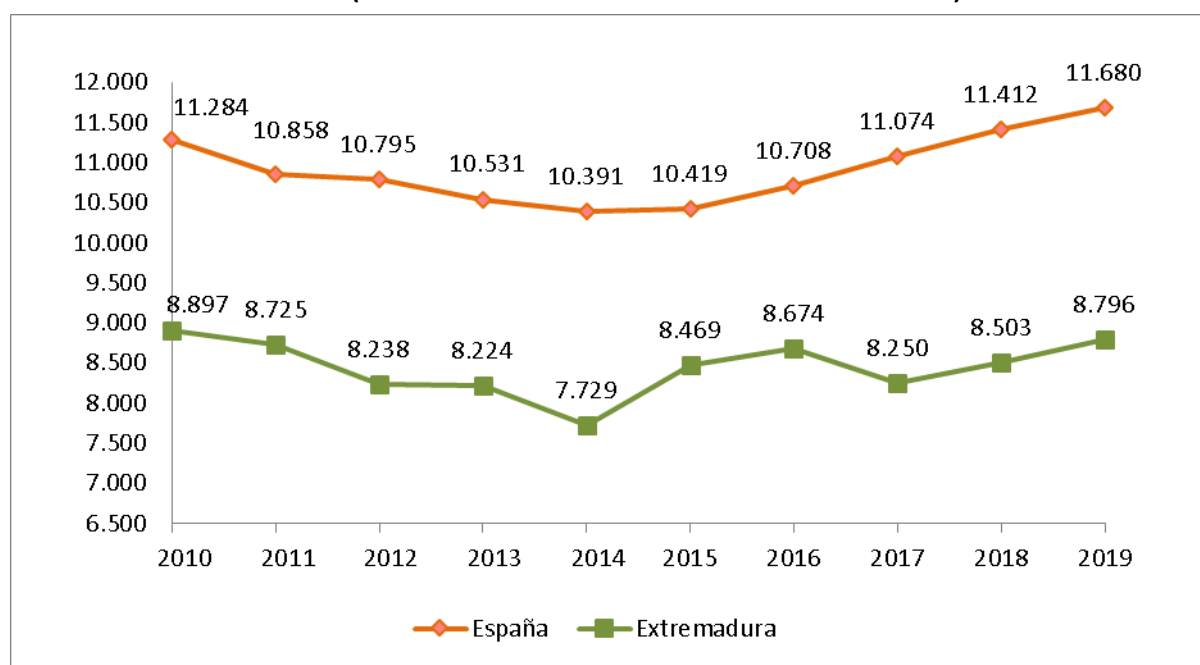

Fuente: Elaboración propia a partir de datos del INE. Encuesta de Condiciones de Vida

Fecha de actualización: 21/07/2020

**CES Extremadura INFORMA. ENCUESTA DE CONDICIONES DE VIDA. INGRESOS POR PERSONA**

En Extremadura, los ingresos medios por persona, muestran una evolución negativa desde el año 2010 aunque se puede observar una recuperación en 2015 y 2016 que no se mantiene en los últimos años. En 2019, asistimos a una nueva recuperación de los ingresos al pasar de los 8.503 euros del año anterior hasta los 8.796 euros de ingresos medios (correspondientes a 2018).

***Encuesta de Condiciones de Vida.  
Riesgo de pobreza.  
Extremadura- España 2010-2019***

**Porcentaje de población en riesgo de pobreza en Extremadura y España, 2010-2019**

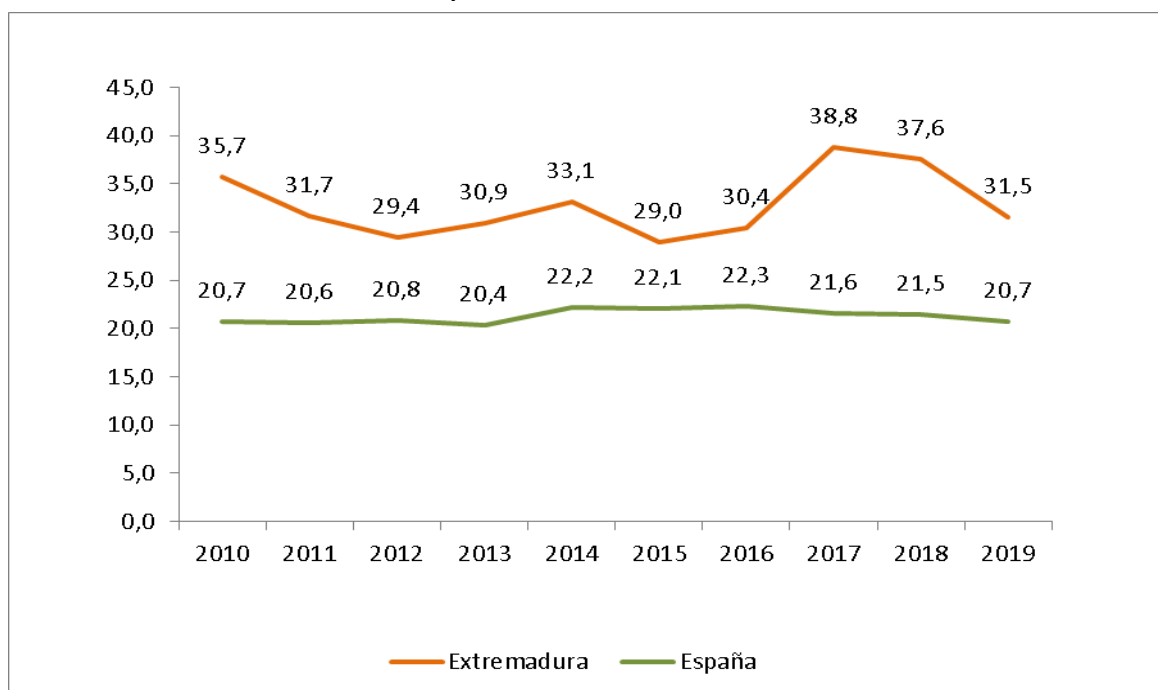

Fuente: Elaboración propia a partir de datos del INE. Encuesta de Condiciones de Vida

Fecha de actualización: 21/07/2020

**CES Extremadura INFORMA. ENCUESTA DE CONDICIONES DE VIDA. RIESGO DE POBREZA**

El porcentaje de población por debajo del umbral de riesgo de pobreza disminuyó respecto al año anterior, tanto en España como en Extremadura. La población en riesgo de pobreza es un indicador relativo que mide la desigualdad. No mide pobreza absoluta, sino cuántas personas tienen ingresos bajos en relación al conjunto de la población. Así, el 20,7% de la población residente en España estaba por debajo del umbral de la pobreza, frente al 21,5% registrado el año anterior. En Extremadura este porcentaje fue de 31,5% frente al 37,6% del año anterior.



Consejo  
Económico y  
Social de  
Extremadura

# NORMAS DE INTERÉS PUBLICADAS



# BOLETÍN OFICIAL DEL ESTADO

## NORMAS DE INTERÉS PUBLICADAS. DICIEMBRE 2020

### Subvenciones

Real Decreto 1052/2020, de 1 de diciembre, por el que se regula la concesión directa de diversas subvenciones en materia comercial.

**B.O.E. nº 315, 2 de diciembre de 2020**

<https://www.boe.es/boe/dias/2020/12/02/>

### Estado de alarma. Ayudas

Orden TMA/1134/2020, de 30 de noviembre, por la que se modifican los plazos para solicitar y formalizar los préstamos avalados y subvencionados por el Estado establecidos en la Orden TMA/378/2020, de 30 de abril, por la que se definen los criterios y requisitos de los arrendatarios de vivienda habitual que pueden acceder a las ayudas transitorias de financiación establecidas en el artículo 9 del Real Decreto-ley 11/2020, de 31 de marzo, por el que se adoptan medidas urgentes complementarias en el ámbito social y económico para hacer frente al COVID-19.

**B.O.E. nº 315, 2 de diciembre de 2020**

<https://www.boe.es/boe/dias/2020/12/02/>

### Derecho a la vivienda

Decreto-ley 37/2020, de 3 de noviembre, de refuerzo de la protección del derecho a la vivienda ante los efectos de la pandemia de la COVID-19.

**B.O.E. nº 321. 9 de diciembre de 2020.**

<https://www.boe.es/boe/dias/2020/12/09/>

### Medidas sociales

Decreto-ley 39/2020, de 3 de noviembre, de medidas extraordinarias de carácter social para hacer frente a las consecuencias de la COVID-19.

**B.O.E. nº 321. 9 de diciembre de 2020.**

<https://www.boe.es/boe/dias/2020/12/09/>

### Vivienda

Real Decreto 1084/2020, de 9 de diciembre, por el que se modifica el Real Decreto 106/2018, de 9 de marzo, por el que se regula el Plan Estatal de Vivienda 2018-2021 y la Orden TMA/378/2020, de 30 de abril, por la que se definen los criterios y requisitos de los arrendatarios de vivienda habitual que pueden acceder a las ayudas transitorias de financiación establecidas en el artículo 9 del Real Decreto-ley 11/2020, de 31 de marzo, por el que se adoptan medidas urgentes complementarias en el ámbito social y económico para hacer frente al COVID-19.

**B.O.E. nº 322. 10 de diciembre de 2020.**

<https://www.boe.es/boe/dias/2020/12/10/>

### **Contaminación atmosférica**

Real Decreto 1089/2020, de 9 de diciembre, por el que se desarrollan aspectos relativos al ajuste de la asignación gratuita de derechos de emisión de gases de efecto invernadero en el periodo 2021-2030.

**B.O.E. nº 322. 10 de diciembre de 2020.**

<https://www.boe.es/boe/dias/2020/12/10/>

COMUNIDAD AUTÓNOMA DE EXTREMADURA

### **Colegios profesionales**

Ley 4/2020, de 18 de noviembre, por la que se modifica la Ley 11/2002, de 12 de diciembre, de Colegios y Consejos de Colegios Profesionales de Extremadura.

**B.O.E. nº 322. 10 de diciembre de 2020.**

<https://www.boe.es/boe/dias/2020/12/10/>

Comunidad Autónoma de Extremadura.

### **Convenio**

Resolución de 11 de diciembre de 2020, de la Secretaría de Estado de Turismo, por la que se publica el Convenio con la Junta de Extremadura y la Diputación de Cáceres, para la ejecución del Plan de Sostenibilidad Turística en el Valle de Ambroz-Cáparra.

**B.O.E. nº 324. 12 de diciembre de 2020.**

<https://www.boe.es/boe/dias/2020/12/12/>

COMUNIDAD AUTÓNOMA DE EXTREMADURA

### **Museos**

Ley 5/2020, de 1 de diciembre, de Instituciones Museísticas de Extremadura.

**B.O.E. nº 329. 18 de Diciembre de 2020**

<https://www.boe.es/boe/dias/2020/12/18/>

### **Artes escénicas**

Ley 6/2020, de 1 de diciembre, de Artes Escénicas de Extremadura.

**B.O.E. nº 329. 18 de Diciembre de 2020**

<https://www.boe.es/boe/dias/2020/12/18/>

## **MINISTERIO DEL INTERIOR**

### **Fronteras**

Orden INT/1236/2020, de 22 de diciembre, por la que se establecen criterios para la restricción temporal del acceso por vía terrestre al espacio Schengen a través del puesto de control de personas con el territorio de Gibraltar por razones de salud pública con motivo de la crisis sanitaria ocasionada por el COVID-19.

**B.O.E. nº 333. 22 de Diciembre de 2020**

<https://www.boe.es/boe/dias/2020/12/22/>

## **MINISTERIO DE LA PRESIDENCIA, RELACIONES CON LAS CORTES Y MEMORIA DEMOCRÁTICA**

### **Medidas excepcionales**

Orden PCM/1237/2020, de 22 de diciembre, por la que se publica el Acuerdo del Consejo de Ministros de 22 de diciembre de 2020, por el que se establecen medidas excepcionales para limitar la propagación y el contagio por el COVID-19, mediante la limitación de los vuelos directos y buques de pasaje entre Reino Unido y los aeropuertos y puertos españoles.

**B.O.E. nº 333. 22 de Diciembre de 2020**

<https://www.boe.es/boe/dias/2020/12/22/>

## **JEFATURA DEL ESTADO**

### **Medidas urgentes**

Real Decreto-ley 35/2020, de 22 de diciembre, de medidas urgentes de apoyo al sector turístico, la hostelería y el comercio y en materia tributaria.

**B.O.E. nº 334. 23 de Diciembre de 2020**

<https://www.boe.es/boe/dias/2020/12/23/>

Real Decreto-ley 37/2020, de 22 de diciembre, de medidas urgentes para hacer frente a las situaciones de vulnerabilidad social y económica en el ámbito de la vivienda y en materia de transportes.

**B.O.E. nº 334. 23 de Diciembre de 2020**

<https://www.boe.es/boe/dias/2020/12/23/>

## **CORTES GENERALES**

### **Medidas urgentes**

Resolución de 17 de diciembre de 2020, del Congreso de los Diputados, por la que se ordena la publicación del Acuerdo de convalidación del Real Decreto-ley 34/2020, de



17 de noviembre, de medidas urgentes de apoyo a la solvencia empresarial y al sector energético, y en materia tributaria.

**B.O.E. nº 334. 23 de Diciembre de 2020**

<https://www.boe.es/boe/dias/2020/12/23/>

## **MINISTERIO DE TRANSPORTES, MOVILIDAD Y AGENDA URBANA**

### **Seguridad aérea**

Resolución de 17 de diciembre de 2020, de la Dirección de la Agencia Estatal de Seguridad Aérea, por la que se actualizan las Directrices operativas para la gestión de pasajeros aéreos y personal de aviación con relación a la pandemia COVID-19.

**B.O.E. nº 334. 23 de Diciembre de 2020**

<https://www.boe.es/boe/dias/2020/12/23/>

## **MINISTERIO DE LA PRESIDENCIA, RELACIONES CON LAS CORTES Y MEMORIA DEMOCRÁTICA**

### **Riesgos laborales. Prevención**

Real Decreto 1154/2020, de 22 de diciembre, por el que se modifica el Real Decreto 665/1997, de 12 de mayo, sobre la protección de los trabajadores contra los riesgos relacionados con la exposición a agentes cancerígenos durante el trabajo.

**B.O.E. nº 334. 23 de Diciembre de 2020**

<https://www.boe.es/boe/dias/2020/12/23/>

## **MINISTERIO DE EDUCACIÓN Y FORMACIÓN PROFESIONAL**

### **Formación profesional**

Real Decreto 1038/2020, de 24 de noviembre, por el que se establecen determinadas cualificaciones profesionales de la familia profesional Edificación y Obra Civil, que se incluyen en el Catálogo Nacional de Cualificaciones Profesionales, y se modifican determinados reales decretos de cualificaciones profesionales de varias familias profesionales.

Real Decreto 1039/2020, de 24 de noviembre, por el que se establecen determinadas cualificaciones profesionales de la familia profesional Electricidad y Electrónica, que se incluyen en el Catálogo Nacional de Cualificaciones Profesionales, y se modifican determinados reales decretos de cualificaciones profesionales de varias familias profesionales.

**B.O.E. nº 335. 24 de Diciembre de 2020**

<https://www.boe.es/boe/dias/2020/12/24/>

## **JEFATURA DEL ESTADO**

### **Educación**

Ley Orgánica 3/2020, de 29 de diciembre, por la que se modifica la Ley Orgánica 2/2006, de 3 de mayo, de Educación.

**B.O.E. nº 340. 30 de Diciembre de 2020**

<https://www.boe.es/boe/dias/2020/12/30/>

### **Tributos**

Ley 10/2020, de 29 de diciembre, por la que se modifica la Ley 58/2003, de 17 de diciembre, General Tributaria, en transposición de la Directiva (UE) 2018/822 del Consejo, de 25 de mayo de 2018, que modifica la Directiva 2011/16/UE por lo que se refiere al intercambio automático y obligatorio de información en el ámbito de la fiscalidad en relación con los mecanismos transfronterizos sujetos a comunicación de información.

**B.O.E. nº 340. 30 de Diciembre de 2020**

<https://www.boe.es/boe/dias/2020/12/30/>

### **Unión Europea**

Real Decreto-ley 38/2020, de 29 de diciembre, por el que se adoptan medidas de adaptación a la situación de Estado tercero del Reino Unido de Gran Bretaña e Irlanda del Norte tras la finalización del periodo transitorio previsto en el Acuerdo sobre la retirada del Reino Unido de Gran Bretaña e Irlanda del Norte de la Unión Europea y de la Comunidad Europea de la Energía Atómica, de 31 de enero de 2020.

**B.O.E. nº 340. 30 de Diciembre de 2020**

<https://www.boe.es/boe/dias/2020/12/30/>

### **Medidas financieras**

Real Decreto-ley 39/2020, de 29 de diciembre, de medidas financieras de apoyo social y económico y de cumplimiento de la ejecución de sentencias.

**B.O.E. nº 340. 30 de Diciembre de 2020**

<https://www.boe.es/boe/dias/2020/12/30/>

## **MINISTERIO DE HACIENDA**

### **Impuestos**

Real Decreto 1178/2020, de 29 de diciembre, por el que se modifica el Reglamento del Impuesto sobre Sociedades, aprobado por el Real Decreto 634/2015, de 10 de julio.

**B.O.E. nº 340. 30 de Diciembre de 2020**

<https://www.boe.es/boe/dias/2020/12/30/>

## **MINISTERIO DEL INTERIOR**

### **Fronteras**

Orden INT/1278/2020, de 29 de diciembre, por la que se modifica la Orden INT/657/2020, de 17 de julio, por la que se modifican los criterios para la aplicación de una restricción temporal de viajes no imprescindibles desde terceros países a la Unión Europea y países asociados Schengen por razones de orden público y salud pública con motivo de la crisis sanitaria ocasionada por la COVID-19.

**B.O.E. nº 340. 30 de Diciembre de 2020**

<https://www.boe.es/boe/dias/2020/12/30/>

## **MINISTERIO DE EDUCACIÓN Y FORMACIÓN PROFESIONAL**

### **Formación profesional. Convalidaciones**

Real Decreto 1085/2020, de 9 de diciembre, por el que se establecen convalidaciones de módulos profesionales de los títulos de Formación Profesional del sistema educativo español y las medidas para su aplicación, y se modifica el Real Decreto 1147/2011, de 29 de julio, por el que se establece la ordenación general de la formación profesional del sistema educativo.

**B.O.E. nº 340. 30 de Diciembre de 2020**

<https://www.boe.es/boe/dias/2020/12/30/>

## **MINISTERIO DE INDUSTRIA, COMERCIO Y TURISMO**

### **Cámaras de Comercio**

Real Decreto 1179/2020, de 29 de diciembre, por el que se establece el marco del reconocimiento oficial de las Cámaras de Comercio Españolas en el extranjero.

**B.O.E. nº 340. 30 de Diciembre de 2020**

<https://www.boe.es/boe/dias/2020/12/30/>

## **MINISTERIO DE LA PRESIDENCIA, RELACIONES CON LAS CORTES Y MEMORIA DEMOCRÁTICA**

### **Subvenciones**

Real Decreto 1180/2020, de 29 de diciembre, por el que se modifica el Real Decreto 425/2016, de 11 de noviembre, por el que se establecen las bases reguladoras para la concesión de subvenciones de la Administración General del Estado al Seguro Agrario.

**B.O.E. nº 340. 30 de Diciembre de 2020**

<https://www.boe.es/boe/dias/2020/12/30/>

## **MINISTERIO PARA LA TRANSICIÓN ECOLÓGICA Y EL RETO DEMOGRÁFICO**

### **Energía eléctrica**

Real Decreto 1183/2020, de 29 de diciembre, de acceso y conexión a las redes de transporte y distribución de energía eléctrica.

### **B.O.E. nº 340. 30 de Diciembre de 2020**

<https://www.boe.es/boe/dias/2020/12/30/>

### **Sector gasista**

Real Decreto 1184/2020, de 29 de diciembre, por el que se establecen las metodologías de cálculo de los cargos del sistema gasista, de las retribuciones reguladas de los almacenamientos subterráneos básicos y de los cánones aplicados por su uso.

### **B.O.E. nº 340. 30 de Diciembre de 2020**

<https://www.boe.es/boe/dias/2020/12/30/>

### **Subvenciones**

Real Decreto 1185/2020, de 29 de diciembre, por el que se modifica el Real Decreto 616/2017, de 16 de junio, por el que se regula la concesión directa de subvenciones a proyectos singulares de entidades locales que favorezcan el paso a una economía baja en carbono en el marco del Programa operativo FEDER de crecimiento sostenible 2014-2020.

### **B.O.E. nº 340. 30 de Diciembre de 2020**

<https://www.boe.es/boe/dias/2020/12/30/>

### **Ayudas**

Real Decreto 1186/2020, de 29 de diciembre, por el que se modifica el Real Decreto 263/2019, de 12 de abril, por el que se regula el Programa de ayudas para actuaciones de eficiencia energética en PYME y gran empresa del sector industrial.

### **B.O.E. nº 340. 30 de Diciembre de 2020**

<https://www.boe.es/boe/dias/2020/12/30/>

## **MINISTERIO DE ASUNTOS ECONÓMICOS Y TRANSFORMACIÓN DIGITAL**

### **Plan Estadístico Nacional**

Real Decreto 1110/2020, de 15 de diciembre, por el que se aprueba el Plan Estadístico Nacional 2021-2024.

### **B.O.E. nº 340. 30 de Diciembre de 2020**

<https://www.boe.es/boe/dias/2020/12/30/>

## **JEFATURA DEL ESTADO**

### **Presupuestos Generales del Estado**

Ley 11/2020, de 30 de diciembre, de Presupuestos Generales del Estado para el año 2021.

#### **B.O.E. nº 341. 31 de Diciembre de 2020**

<https://www.boe.es/boe/dias/2020/12/31/>

### **Medidas urgentes**

Real Decreto-ley 36/2020, de 30 de diciembre, por el que se aprueban medidas urgentes para la modernización de la Administración Pública y para la ejecución del Plan de Recuperación, Transformación y Resiliencia.

#### **B.O.E. nº 341. 31 de Diciembre de 2020**

<https://www.boe.es/boe/dias/2020/12/31/>

## **PRESIDENCIA DEL GOBIERNO**

### **Organización**

Real Decreto 1177/2020, de 29 de diciembre, de modificación del Real Decreto 136/2020, de 27 de enero, por el que se reestructura la Presidencia del Gobierno.

#### **B.O.E. nº 341. 31 de Diciembre de 2020**

<https://www.boe.es/boe/dias/2020/12/31/>

## **MINISTERIO DE HACIENDA**

### **Impuesto sobre la Renta de las Personas Físicas y sobre Sociedades**

Orden HAC/1285/2020, de 29 de diciembre, por la que se modifican la Orden HFP/1978/2016, de 28 de diciembre, por la que se aprueba el modelo 231 de Declaración de información país por país, la Orden HAP/2194/2013, de 22 de noviembre, por la que se regulan los procedimientos y las condiciones generales para la presentación de determinadas autoliquidaciones, declaraciones informativas, declaraciones censales, comunicaciones y solicitudes de devolución, de naturaleza tributaria y la Orden EHA/3127/2009, de 10 de noviembre, por la que se aprueba el modelo 190 para la Declaración del resumen anual de retenciones e ingresos a cuenta del Impuesto sobre la Renta de las Personas Físicas sobre rendimientos del trabajo y de actividades económicas, premios y determinadas ganancias patrimoniales e imputaciones de renta.

#### **B.O.E. nº 341. 31 de Diciembre de 2020**

<https://www.boe.es/boe/dias/2020/12/31/>

# DIARIO OFICIAL DE EXTREMADURA

## NORMAS DE INTERÉS PUBLICADAS. NOVIEMBRE 2020

**Regadío. Ayudas.-** Orden de 25 de noviembre de 2020 por la que se establecen las bases reguladoras de ayudas para la mejora y modernización de regadíos en Extremadura.

**D.O.E. nº 233. 2 de diciembre de 2020.**

<http://doe.gobex.es/ultimosdoe/mostrardoe.php?fecha=20201202>

**Comisión Bilateral de Cooperación.-** Resolución de 26 de noviembre de 2020, de la Vicepresidenta Primera y Consejera, por la que se dispone la publicación del Acuerdo de la Comisión Bilateral de Cooperación Administración General del Estado-Comunidad Autónoma de Extremadura en relación con el Decreto-ley 9/2020, de 8 de mayo, por el que se aprueba una subvención para refuerzo del sistema de garantías de Extremadura, se establecen ayudas financieras a autónomos y empresas, y se adoptan medidas en materia de espectáculos públicos y actividades recreativas y de patrimonio histórico y cultural, para afrontar los efectos negativos del COVID-19.

**D.O.E. nº 233. 2 de diciembre de 2020.**

<http://doe.gobex.es/ultimosdoe/mostrardoe.php?fecha=20201202>

**Fomento del empleo. Subvenciones.-** Modificación del Extracto y Anuncio por el que se da publicidad a la modificación de los créditos asignados a la convocatoria de las subvenciones para el fomento de la contratación indefinida en la Comunidad Autónoma de Extremadura para ejercicio 2019, aprobada mediante Orden de 14 de diciembre de 2018.

**D.O.E. nº 233. 2 de diciembre de 2020.**

<http://doe.gobex.es/ultimosdoe/mostrardoe.php?fecha=20201202>

**Instituciones Museísticas.-** Ley 5/2020, de 1 de diciembre, de Instituciones Museísticas de Extremadura.

**D.O.E. nº 233. 2 de diciembre de 2020.**

<http://doe.gobex.es/ultimosdoe/mostrardoe.php?fecha=20201202>

**Artes Escénicas.-** Ley 6/2020, de 1 de diciembre, de Artes Escénicas de Extremadura.

**D.O.E. nº 233. 2 de diciembre de 2020.**

<http://doe.gobex.es/ultimosdoe/mostrardoe.php?fecha=20201202>

**Medidas urgentes. Empleo.-** Resolución de 30 de noviembre de 2020, de la Dirección General de Planificación y Evaluación de Políticas Activas de Empleo, de concesión de ayudas solicitadas al amparo del Decreto-ley 8/2020, de 24 de abril, por el que se adoptan medidas urgentes y extraordinarias para el mantenimiento y recuperación del empleo frente a la crisis ocasionada por el COVID-19.

**D.O.E. nº 235. 4 de diciembre de 2020.**

<http://doe.gobex.es/ultimosdoe/mostrardoe.php?fecha=20201204>

**Urbanismo.-** Decreto 72/2020, de 2 de diciembre, por el que se modifica el Decreto 209/2010, de 19 de noviembre, por el que se aprueba definitivamente el Proyecto de Interés Regional "Plataforma Logística del Suroeste Europeo, 1.ª fase", en Badajoz.

**D.O.E. nº 237. 10 de diciembre de 2020.**

<http://doe.gobex.es/ultimosdoe/mostrardoe.php?fecha=20201210>

**Medidas urgentes. Empleo.-** Resolución de 4 de diciembre de 2020, de la Dirección General de Planificación y Evaluación de Políticas Activas de Empleo, de concesión de ayudas solicitadas al amparo del Decreto-ley 8/2020, de 24 de abril, por el que se adoptan medidas urgentes y extraordinarias para el mantenimiento y recuperación del empleo frente a la crisis ocasionada por el COVID-19.

**D.O.E. nº 241. 16 de diciembre de 2020.**

<http://doe.gobex.es/ultimosdoe/mostrardoe.php?fecha=20201216>

**Pymes. Ayudas.-** Resolución de 4 de diciembre de 2020, de la Secretaría General, por la que se realiza la convocatoria de ayudas para la puesta en marcha de un Programa para la Mejora Competitiva de la PYME extremeña en las anualidades 2020 y 2021.

**D.O.E. nº 244. 21 de diciembre de 2020.**

<http://doe.gobex.es/ultimosdoe/mostrardoe.php?fecha=20201221>

**Medidas urgentes. Empleo.-** Resolución de 14 de diciembre de 2020, de la Dirección General de Planificación y Evaluación de Políticas Activas de Empleo, de concesión de ayudas solicitadas al amparo del Decreto-ley 8/2020, de 24 de abril, por el que se adoptan medidas urgentes y extraordinarias para el mantenimiento y recuperación del empleo frente a la crisis ocasionada por el COVID-19.

**D.O.E. nº 244. 21 de diciembre de 2020.**

<http://doe.gobex.es/ultimosdoe/mostrardoe.php?fecha=20201221>

**Medidas urgentes. Empleo.-** Resolución de 15 de diciembre de 2020 de la Dirección General de Planificación y Evaluación de Políticas Activas de Empleo, de concesión de ayudas solicitadas al amparo del Decreto-ley 8/2020, de 24 de abril, por el que se adoptan medidas urgentes y extraordinarias para el mantenimiento y recuperación del empleo frente a la crisis ocasionada por el COVID-19.

**D.O.E. nº 247. 24 de diciembre de 2020.**

<http://doe.gobex.es/ultimosdoe/mostrardoe.php?fecha=20201224>

**Salud Pública. Intervención administrativa.-** Decreto del Presidente 30/2020, de 26 de diciembre, por el que se establece la medida temporal y específica de restricción de la entrada y salida de los municipios de Fuente del Maestre y Calamonte en aplicación del Real Decreto 926/2020, de 25 de octubre, por el que se declara el estado de alarma para contener la propagación de infecciones causadas por el SARS-CoV-2.

**D.O.E. nº 12 (extra). 26 de diciembre de 2020.**

<http://doe.gobex.es/ultimosdoe/mostrardoe.php?fecha=20201226>

**Salud Pública. Intervención administrativa.-** Resolución de 26 de diciembre de 2020, del Vicepresidente Segundo y Consejero, por la que se ordena la publicación en el Diario Oficial de Extremadura del Acuerdo de 26 de diciembre de 2020, del Consejo de Gobierno de la Junta de Extremadura, por el que se modifican los Acuerdos de 6 de noviembre y 9 de diciembre de 2020 por los que se adoptan medidas especiales excepcionales de intervención administrativa de carácter temporal para la contención del brote epidémico de la pandemia COVID-19 en el ámbito de la Comunidad Autónoma de Extremadura y recomendaciones y medidas especiales excepcionales de carácter temporal en materia de salud pública en cumplimiento del Acuerdo de 2 de diciembre de 2020, del Consejo Interterritorial del Sistema Nacional de Salud, por el que se prevén medidas de salud pública frente a la COVID-19 para la celebración de las fiestas navideñas, y se adoptan medidas especiales excepcionales de intervención administrativa en las localidades de Cáceres, Torreorgaz y Casar de Cáceres.

**D.O.E. nº 12 (extra). 26 de diciembre de 2020.**

<http://doe.gobex.es/ultimosdoe/mostrardoe.php?fecha=20201226>

**Fomento del empleo. Subvenciones.-** Modificación del Extracto y Anuncio por el que se da publicidad a la ampliación del crédito asignado a la convocatoria para el ejercicio 2019-2020, de las subvenciones para el fomento del autoempleo en el ámbito de la Comunidad Autónoma de Extremadura, al amparo del Decreto 90/2016, de 28 de junio, por el que se establecen las bases reguladoras de las subvenciones para el fomento del autoempleo en el ámbito de la Comunidad Autónoma de Extremadura.

**D.O.E. nº 249. 29 de diciembre de 2020.**

<http://doe.gobex.es/ultimosdoe/mostrardoe.php?fecha=20201229>

**Seguros agrarios.-** Decreto 81/2020, de 29 de diciembre, de fomento de la contratación de seguros agrarios combinados y convocatoria para la anualidad 2021.

**D.O.E. nº 251. 31 de diciembre de 2020.**

<http://doe.gobex.es/ultimosdoe/mostrardoe.php?fecha=20201231>





Junta de Extremadura