



Consejo
Económico y
Social de
Extremadura

RAES

Revista de Actualidad Económica y Social

Junio 2021. Número 67

**DATOS DE LA
ACTUALIDAD ECONÓMICA,
LABORAL Y SOCIAL DE
EXTREMADURA**

**NOTICIAS Y NORMAS DE
INTERÉS PUBLICADAS**



Índice

Actualidad

Noticias	9
Actualidad Económica	21
• PIB Extremadura	22
• Deuda Pública	23
• Recaudación tributaria	24
• Licitación Pública	26
• Sociedades mercantiles	28
• Coste laboral total	30
• Índice de precios de consumo	31
• Índice de precios industriales	33
• Índice de producción industrial	34
• Índice de comercio al por menor	35
• Comercio exterior	36
• Ocupación hotelera	37
Actualidad Laboral	38
• Encuesta de población activa	39
• Paro registrado	43
• Afiliación a la Seguridad Social	45
• Contratos registrados	46
• Prestaciones por desempleo	47
• Huelgas y cierres patronales	48
• Mediación, arbitraje y conciliación	49
• Cooperativas y Sociedades Laborales	50
• Accidentes de trabajo	51
Actualidad Social	52
• Padrón municipal	53
• Movimiento natural de población	54
• Migraciones	57
• Compraventa de viviendas	58
• Hipotecas	62
• Prestaciones sociales	64
• Dependencia	66
• Presupuestos familiares	68
• Condiciones de vida	69
Normas de interés publicadas	70

DIRECCIÓN:

María Mercedes Vaquera Mosquero

COORDINADORA:

María José Pecero Cuellar

EQUIPO TÉCNICO:

Micaela Isabel Pérez Santana
Andrés Humánez Carroza
María José Navarro Martínez

REVISTA DE ACTUALIDAD ECONÓMICA Y SOCIAL
Publicación Electrónica

EDITA: CES DE EXTREMADURA
Avda. de Valhondo, 1, 4ª planta
cesextremadura@juntaex.es

Tel. 924009222

La reproducción de esta publicación está permitida citando su procedencia

Mérida, 2019

Composición del Pleno del Consejo Económico y Social de Extremadura

Presidenta: Dña. María Mercedes Vaquera Mosquero.
Secretaria General: Dña. María José Pecero Cuellar

Grupo I

Vicepresidente: D. Francisco Morcillo Pereiro.

Dña. María Ángeles Rodríguez Márquez (UGT)

Dña. Érica Gutiérrez Méndez (UGT)

D. Ricardo Salaya Monsell (UGT)

D. Juan Murillo Murillo (CC.OO.)

Dña. Ana Isabel González Méndez. (CC.OO.)

D. José Mateos Canelo (CC.OO.)

D. Juan José Bote Chacón (CC.OO.)

Grupo II

Vicepresidente: D. Francisco Javier Peinado Rodríguez. (Confederación Regional Empresarial Extremeña- CREEX)

D. Francisco Sánchez Guijo. (CREEX)

Dña. Pilar Coslado Santibáñez (CREEX)

Dña. Victoria Bazaga Gazapo (CREEX)

D. Pedro Rosado Alcántara (CREEX)

Dña. Luisa Santana Muñoz (CREEX)

D. Fernando Herrera Tabares (CREEX)

Dña. Margarita Redondo Pámpano (CREEX)

Grupo III

En representación de las organizaciones que se indican:

D^a. Dolores Contador García. (Organizaciones Profesionales Agrarias)

D. Ángel Pacheco Conejero. (Economía Social)

D. Javier Rubio Merinero. (Representante de usuarios y consumidores).

D. Francisco Pedraja Chaparro. (Universidad de Extremadura).

D. Ismael Pérez Franco. (Consejo de la Juventud)

Dña. María Angustias Ventura Tirado. (Experta y portavoz grupo Tercero)

Dña Carmen Pineda González (Experta).

D^a. María Teresa Suárez Vega (Representante del Tercer Sector).



Consejo
Económico y
Social de
Extremadura

NOTICIAS



La pandemia aumenta la carga familiar de las madres extremeñas.

Según el Instituto de la Mujer las medidas para evitar la propagación del virus agrandaron la brecha en el reparto de los cuidados.

2 de mayo de 2021

<https://www.hoy.es/extremadura/pandemia-aumenta-carga-20210502193703-nt.html#vca=modulos&vso=hoy&vmc=lo-mas-leido&vli=extremadura>

El 8% de las empresas extremeñas son consideradas zombis.

Ante la llegada de las ayudas europeas preocupa que haya dinero que termine en compañías que no son viables.

2 de mayo de 2021

<https://www.hoy.es/extremadura/empresas-extremenias-consideradas-20210502221215-nt.html#vca=modulos&vso=hoy&vmc=lo-mas-leido&vli=extremadura>

La nueva Acorex crece de forma pausada con el tomate y la ganadería.

El grupo, que estuvo a un paso de la liquidación, cerró el año pasado con 20 millones de facturación y sigue contando con 14 cooperativas socias.

2 de mayo de 2021

<https://www.hoy.es/extremadura/nueva-acorex-crece-20210502195408-nt.html>

La Junta bajará un 4% el precio de los grados de la Uex.

La reducción se aplicará de forma gradual hasta 2023 y el objetivo es armonizar las tasas en el conjunto nacional. El próximo curso la primera matrícula costará entre 606 y 1.087 euros, en función de la experimentalidad de la carrera.

2 de mayo de 2021

<https://www.elperiodicoextremadura.com/extremadura/2021/05/02/junta-bajara-4-precio-grados-49932747.html>

Las carreras de la rama sanitaria son las más demandadas en la UEx.

La rama sanitaria acapara el interés de los jóvenes, mientras otros estudios se quedan sin alumnos, desfasados por el avance de la tecnología.

2 de mayo de 2021

<https://www.hoy.es/extremadura/carreras-rama-sanitaria-20210502153055-nt.html>

La Junta aumenta un 12% la plantilla de los servicios sociales de base.

La medida incide en las grandes ciudades para acercarse al requisito legal de contar con un trabajador por cada 3.000 habitantes.

3 de mayo de 2021

<https://www.hoy.es/extremadura/junta-aumenta-plantilla-20210503145435-nt.html>

Más de 108.000 extremeños aplican la reducción por declaración conjunta.

Gestha recalca que la supresión que plantea el Gobierno no tendría un efecto muy acusado en las rentas bajas y sí en las más altas.

3 de mayo de 2021

<https://www.hoy.es/extremadura/108000-extremenos-aplican-declaracion-conjunta-20210503213413-nt.html>

Cientos de personas piden al Gobierno que cumpla con los trabajadores.

Salen a la calle en Mérida para exigir al Gobierno que «cumpla» sus compromisos adquiridos antes de la pandemia.

3 de mayo de 2021

<https://www.hoy.es/extremadura/manifestacion-merida-trabajo-20210501142956-nt.html>

Un autónomo jubilado cobra 339 euros menos que los asalariados.

La brecha se abre cada año y el incremento es del 29% en la última década por la mejora de los salarios. La pensión media es de 736 € en los trabajadores por cuenta propia y 1.075 € por cuenta ajena.

3 de mayo de 2021

<https://www.elperiodicoextremadura.com/extremadura/2021/05/03/autonomo-jubilado-cobra-339-euros-49889572.html>

La Junta concederá cada año 5.000 certificados de profesionalidad.

Pueden solicitarlo los trabajadores sin formación pero con amplia experiencia en el mismo sector. A partir de noviembre el plazo estará abierto siempre y se tramitará en los institutos que imparten FP.

3 de mayo de 2021

<https://www.elperiodicoextremadura.com/extremadura/2021/05/03/junta-concedera-ano-5-000-50582052.html>

Las cooperativas agroalimentarias facturan más a pesar de la pandemia.

Llegaron a los 1.423 millones el año pasado, 54 más que en 2019, a pesar de que los dos grandes grupos vieron reducir sus ingresos.

3 de mayo de 2021

<https://www.hoy.es/extremadura/cooperativas-agroalimentarias-facturan-20210503145031-nt.html>

Portugal mantiene la alta velocidad Madrid-Lisboa pero no es una prioridad.

El ministro de Asuntos Exteriores luso advierte que su país apuesta por las conexiones entre Lisboa y Oporto, y con Galicia

3 de mayo de 2021

<https://www.elperiodicoextremadura.com/extremadura/2021/05/03/portugal-mantiene-alta-velocidad-madrid-50856182.html>

La pandemia ha aumentado un 12% el número de fallecidos en Extremadura.

El instituto Carlos III no detecta un exceso de mortalidad en la región desde el mes de enero.

4 de mayo de 2021

<https://www.hoy.es/extremadura/pandemia-aumentado-numero-muertes-20210504223402-nt.html>

El paro baja en 2.715 personas en abril, hasta los 109.690 desempleados.

El número de parados registrados en las oficinas públicas de empleo de Extremadura descendió en 2.715 personas en abril, un 2,42 por ciento menos respecto al mes anterior, lo que situó la cifra total de desempleados en 109.690.

5 de mayo de 2021

<https://www.elperiodicoextremadura.com/extremadura/2021/05/05/paro-2-715-personas-abril-51322520.html>

Se suprime el impuesto de Donaciones.

La Junta de Extremadura volverá a recuperar las bonificaciones del Impuesto de Donaciones. En la práctica, el tributo quedará nuevamente sin efecto ya que la compensación será del 99% en las transferencias de hasta 300.000 euros entre padres, hijos y cónyuges.

5 de mayo de 2021

<https://www.elperiodicoextremadura.com/extremadura/2021/05/05/suprime-impuesto-donaciones-51394907.html>

La región aspira a gestionar 10.500 millones de euros de fondos europeos en siete años.

El presidente de la Junta anuncia que están en marcha 6.600 millones en inversiones privadas.

6 de mayo de 2021

<https://www.hoy.es/extremadura/region-aspira-gestionar-20210505200416-nt.html>

El PIB de Extremadura bajó el 2,4% en el primer trimestre, según la AIREF.

La autoridad independiente de responsabilidad fiscal (AIREF) ha cifrado en un 2,4% el descenso del Producto Interior Bruto de Extremadura en el primer trimestre.

6 de mayo de 2021

<https://www.hoy.es/extremadura/extremadura-bajo-primer-20210506001411-ntvo.html>

ADIF licita por 4,2 millones el suministro de traviesas para dos tramos del AVE extremeño.

Se instalarán en los tramos de vías Arroyo de Santa María-Navalmoral y Badajoz-Frontera Portuguesa.

6 de mayo de 2021

<https://www.hoy.es/extremadura/adif-licita-millones-20210506130652-nt.html>

Junta y oposición se emplazan a reeditar el pacto educativo.

También buscarán acuerdos sobre la gestión de los fondos europeos y una gran reforma de la Administración Pública. Los grupos acusan a Vara de ofrecer «lo mismo de siempre» y pide más presión hacia el gobierno de Sánchez.

7 de mayo de 2021

<https://www.elperiodicoextremadura.com/extremadura/2021/05/07/junta-oposicion-emplazan-reeditar-pacto-51427494.html>

Las casas para alquilar este verano se agotan en Extremadura.

La covid-19 pone de moda las viviendas rurales, sobre todo si tienen piscina, hasta el punto de que reservar una para julio o agosto empieza a ser una misión complicada.

9 de mayo de 2021

<https://www.hoy.es/extremadura/casas-alquilar-verano-agotan-20210509210840-nt.html>

Empresarios y transportistas extremeños rechazan el pago en las autovías.

Creer que sería especialmente lesivo para una región con baja renta y mala conexión ferroviaria. Complicaría la viabilidad del sector del transporte y mermaría la competitividad de los productos.

9 de mayo de 2021

<https://www.elperiodicoextremadura.com/extremadura/2021/05/09/empresarios-transportistas-extremenos-rechazan-pago-peajes-carreteras-autovias-51472032.html>

Unas 385.000 unifamiliares y edificios tienen potencial para instalar autoconsumo en la región.

Son las viviendas que dispondrían de superficie útil en sus cubiertas para ello. Extremadura ha superado ya el millar de instalaciones conectadas a la red.

9 de mayo de 2021

<https://www.elperiodicoextremadura.com/extremadura/2021/05/09/unifamiliares-edificios-autoconsumo-fotovoltaico-extremadura-51471646.html>

Dos tramos del AVE de Navalmoral a Plasencia llevan dos años parados.

Adif señala que solo está en obras uno de los tres proyectos que fueron adjudicados en 2019 y que los otros dos están en fase de revisión.

10 de mayo de 2021

<https://www.hoy.es/extremadura/tramos-navalmoral-plasencia-ave-adjudicados-20210510225015-nt.html>

La Junta duplica los fondos de las ayudas a investigación industrial contra la covid.

La primera convocatoria contó el pasado año con 2 millones de euros y la segunda llega a 4 millones.

12 de mayo de 2021

<https://www.hoy.es/extremadura/junta-duplica-fondos-20210512221513-nt.html>

Vara resalta la apuesta de Deutz por la formación y el aprendizaje para la competitividad de Extremadura.

El embajador de Alemania en España subraya el papel de la formación de alto nivel para mantener la competitividad internacional y la cohesión social en nuestro continente.

12 de mayo de 2021

<https://www.elperiodicoextremadura.com/extremadura/2021/05/11/vara-resalta-apuesta-deutz-formacion-51692350.html>

Acuerdo en la patronal agraria: Afruex tendrá el 15% del voto.

Las dos Asaja copan el 60% y el convenio requerirá de la firma de tres organizaciones.

12 de mayo de 2021

<https://www.elperiodicoextremadura.com/extremadura/2021/05/12/acuerdo-patronal-agraria-afuex-tendra-51732732.html>

Flores confía en el "reclamo" de la cultura y los eventos deportivos para salvar el verano.

Según la consejera, Extremadura lidera la recuperación del turismo en marzo con un 26% más de viajeros y un aumento de casi el 5% en las pernoctaciones. Durante la crisis han cerrado 250 establecimientos, pero otros 467 se han dado de alta

13 de mayo de 2021

<https://www.elperiodicoextremadura.com/extremadura/2021/05/13/flores-confia-reclamo-cultura-eventos-51765142.html>

La Junta gastó el pasado año 413 millones de euros más que en 2019.

La pandemia de covid aumentó en más de 200 millones de euros los costes asociados a la compra de material y la prestación de servicios.

15 de mayo de 2021

<https://www.hoy.es/extremadura/junta-gasto-pasado-20210515222552-nt.html>

La tasa de fumadores continúa sin bajar del 25% en Extremadura.

Los extremeños son los españoles que más fuman, una cuarta parte de los que tienen 15 o más años lo hace a diario.

16 de mayo de 2021

<https://www.elperiodicoextremadura.com/extremadura/2021/05/16/tasa-fumadores-tabaquismo-extremadura-cancer-51797873.html>

La joven extremeña que 'siembra' nuevos quimioterápicos contra el cáncer.

Desde su laboratorio en Badajoz, Elena Fernández busca compuestos para tratar los tumores partiendo de las células del cáncer cervical, del linfoma y de la leucemia. Con compuestos más efectivos, las quimioterapias serán más eficaces.

16 de mayo de 2021

<https://www.elperiodicoextremadura.com/extremadura/2021/05/16/joven-extremeña-siembra-nuevos-quimioterapicos-51763694.html>

Extremadura ofrece ahora un 45% más de plazas de MIR que hace cinco años.

Casi la mitad de las vacantes que oferta la comunidad autónoma en este curso son para médicos de familia.

17 de mayo de 2021

<https://www.hoy.es/extremadura/extremadura-ofrece-plazas-20210517214234-nt.html>

Los registradores comunicaron en 2020 casi trescientas operaciones sospechosas de blanqueo en Extremadura.

191 de estas alarmas fueron emitidas por los registros mercantiles y de bienes muebles y 106 por los de la propiedad. Operaciones sin un objetivo económico o lícito aparente o vinculadas a paraísos fiscales, pueden motivar las alertas.

17 de mayo de 2021

<https://www.elperiodicoextremadura.com/extremadura/2021/05/17/registradores-blanqueo-capitales-extremadura-lavado-dinero-propiedad-51769939.html>

La nueva convocatoria de ayudas para obras de eficiencia energética contará con 3,8 millones.

El Ejecutivo destinará otros 1,9 millones al fomento del empleo en el ámbito de la economía social.

18 de mayo de 2021

<https://www.elperiodicoextremadura.com/extremadura/2021/05/18/nueva-convocatoria-ayudas-obras-eficiencia-51982274.html>

El cambio del Plan de Alqueva favorece el desarrollo turístico y de ocio en cinco municipios.

Se autoriza la instalación de hoteles de todo tipo, casas rurales, cámpings, además de plantas fotovoltaicas y construir casas de campo.

19 de mayo de 2021

<https://www.hoy.es/extremadura/cambio-plan-alqueva-20210519071205-nt.html>

El 36,7% de los vehículos en Extremadura no tiene el distintivo medioambiental de la DGT.

La región cuenta también con un 37,1% con la etiqueta B, reservada a los vehículos más antiguos, que corresponde a turismos de gasolina matriculados a partir de enero de 2000 y de enero de 2006 para los diésel.

19 de mayo de 2021

<https://www.elperiodicoextremadura.com/extremadura/2021/05/19/36-7-vehiculos-extremadura-distintivo-51998500.html>

La UEx y Caja Rural de Extremadura premian el espíritu investigador de los más jóvenes.

La velocidad de un Scalextric, los hongos en las bellotas o el análisis del sonido y la mascarilla son algunos de los trabajos premiados.

20 de mayo de 2021

<https://www.elperiodicoextremadura.com/extremadura/2021/05/20/uex-caja-rural-extremadura-premian-52059582.html>

Encarna Chacón, reelegida secretaria general de CC OO.

La cacereña encabezaba la única lista presentada a un congreso en el que estaban representados los 18.000 afiliados extremeños.

21 de mayo de 2021

<https://www.hoy.es/extremadura/encarna-chacon-reelegida-20210521071449-nt.html>

Cuatro de cada diez municipios de la región, en riesgo de desaparecer.

Son 158 pueblos en total y más de dos tercios de ellos están ubicados en la provincia de Cáceres. Su futuro puede verse amenazado de no revertir sus dinámicas poblacionales, avisa el Banco de España.

23 de mayo de 2021

<https://www.elperiodicoextremadura.com/extremadura/2021/05/23/despoblacion-demografia-52145296.html>

Los centros de salud mantendrán el filtro telefónico tras la pandemia.

El nuevo sistema de gestión dará citas presenciales o no presenciales en función del motivo de la demanda. La atención telemática seguirá para resultados de pruebas, controles y las consultas administrativas.

24 de mayo de 2021

<https://www.elperiodicoextremadura.com/extremadura/2021/05/24/centros-salud-mantendran-filtro-telefonico-52055055.html>

Especialistas médicos de otras áreas podrán pasar consulta en Plasencia, Coria o Navalmoral.

Se trata de una medida para paliar el déficit de facultativos que existe en estas zonas.

24 de mayo de 2021

<https://www.elperiodicoextremadura.com/extremadura/2021/05/24/ses-persigue-medicos-puedan-trabajar-52212687.html>

El grupo industrial Cristian Lay descarta reabrir Corrugados Azpeitia.

El Ayuntamiento guipuzcoano no autoriza reanudar la actividad en la fábrica existente y plantea construir una nueva, algo inviable para la empresa extremeña.

25 de mayo de 2021

<https://www.hoy.es/extremadura/grupo-industrial-cristian-20210525071652-nt.html>

Extremadura ya tiene asignados 430 millones del Plan de Recuperación.

La Junta señala que aún hay cuestiones por definir y que los proyectos privados dependen de convocatorias de ayudas.

25 de mayo de 2021

<https://www.hoy.es/extremadura/extremadura-asignados-millones-20210525115456-nt.html>

8.800 trabajadores extremeños, pendientes de las negociaciones de los ERTE.

El número de trabajadores acogidos a un expediente de regulación temporal de empleo bajó un 28,8% durante el mes pasado.

25 de mayo de 2021

<https://www.hoy.es/extremadura/trabajadores-extremenos-acogidos-20210525104822-nt.html>

Las cooperativas extremeñas aumentan su facturación hasta los 1.423 millones pese a la pandemia.

Supone un 4% más que en el año anterior y representa el 7% del PIB extremeño.

25 de mayo de 2021

<https://www.elperiodicoextremadura.com/extremadura/2021/05/25/cooperativas-extremenos-aumentan-facturacion-1-52248192.html>

La pensión media en Extremadura es la más baja del país: 859,70 euros.

Supone 172,63 euros por debajo de la pensión media del Sistema de la Seguridad Social en España.

25 de mayo de 2021

<https://www.elperiodicoextremadura.com/extremadura/2021/05/25/pension-media-extremadura-baja-pais-52225432.html>

Los precios industriales subieron en abril un 5,5% en Extremadura.

Los precios industriales subieron en abril en Extremadura un 5,5% respecto al mismo mes del año pasado, cuando se aplicaron las medidas más estrictas de confinamiento por la pandemia.

25 de mayo de 2021

<https://www.elperiodicoextremadura.com/extremadura/2021/05/25/precios-industriales-subieron-abril-5-52223260.html>

Ángel Pacheco: “Agroindustria, hostelería y turismo deben vincularse para recuperar el tiempo perdido”.

El presidente del comité ejecutivo de Fial agradece el apoyo de las instituciones y del patrocinador de la feria.

26 de mayo de 2021

<https://www.elperiodicoextremadura.com/extremadura/2021/05/26/angel-pacheco-agroindustria-hosteleria-turismo-52269094.html>

Extremadura se juega 100 millones en fondos covid.

La región podría recibir de 220 a 335 millones según el criterio que use Hacienda para financiar el déficit por la covid.

27 de mayo de 2021

<https://www.hoy.es/extremadura/extremadura-millones-juego-20210527222457-nt.html>

Uno de cada tres empleados públicos tiene contrato temporal.

Las interinidades en la región llegan al 34%, cuatro puntos por encima de la media. Los sindicatos apuntan a las tasas de reposición y piden negociar soluciones.

27 de mayo de 2021

<https://www.elperiodicoextremadura.com/extremadura/2021/05/27/tres-empleados-publicos-contrato-temporal-52293165.html>

Extremadura se compromete a transitar por el camino de la igualdad.

La Junta y los agentes económicos y sociales firman el Pacto por la Igualdad de Género.

27 de mayo de 2021

<https://www.elperiodicoextremadura.com/extremadura/2021/05/27/extremadura-compromete-transitar-camino-igualdad-52328999.html>

Tres de cada cuatro empresas del sector turístico en ERTE han vuelto a su actividad.

El director general de Turismo confía en que el pasaporte Covid contribuya a recuperar negocios.

28 de mayo de 2021

<https://www.hoy.es/extremadura/tres-cuatro-empresas-20210527134229-nt.html>

Turismo anuncia la apertura de seis hoteles en la región en la segunda mitad del año.

La Junta de Extremadura destaca que en los quince últimos meses han abierto en la región pese a la pandemia 494 nuevos negocios.

28 de mayo de 2021

<https://www.hoy.es/extremadura/turismo-anuncia-apertura-20210528211031-nt.html>

La Junta destina 17 millones para garantizar el suministro de agua en municipios.

Realizó dos grandes obras de emergencia el año pasado, en el pantano de Los Molinos, en Hornachos, y en Arroyo de la Luz.

30 de mayo de 2021

<https://www.hoy.es/extremadura/junta-destina-millones-20210530182310-nt.html>

Uno de cada cuatro extremeños tiene el hospital a más de media hora.

La proporción es más alta en Cáceres (28,4%) que en Badajoz (20,9%) y la media nacional se sitúa en el 9%. Pequeños municipios rurales, envejecidos y con bajos niveles de renta son los más afectados.

31 de mayo de 2021

<https://www.elperiodicoextremadura.com/extremadura/2021/05/30/extremenos-hospital-media-hora-acceso-52303229.html>

Los arquitectos crean una oficina para asesorar en rehabilitación y eficiencia energética.

La Oair está especializada en ayudas para profesionales y particulares.

31 de mayo de 2021

<https://www.elperiodicoextremadura.com/extremadura/2021/05/31/arquitectos-crean-oficina-asesorar-rehabilitacion-52330012.html>

ACTUALIDAD



*Mª Mercedes Vaquera Mosquera
Presidenta del CES de Extremadura*

Con la finalización del estado de alarma el pasado 9 de mayo y con la situación epidemiológica en Extremadura mejorando poco a poco, el CES de Extremadura ha vuelto a una cierta normalidad, recuperando, poco a poco, su actividad institucional presencial, y celebrando sus reuniones también de manera presencial, continuando con los trabajos que se estaban desarrollando de manera virtual y otras nuevas actividades, que, entre las más destacadas del mes de mayo podemos señalar las siguientes:

ASISTENCIA AL DEBATE SOBRE LA ORIENTACIÓN POLÍTICA GENERAL DE LA JUNTA DE EXTREMADURA

El pasado 5 de mayo asistí al discurso de apertura del presidente de la Junta de Extremadura, D. Guillermo Fernández Vara, en el marco del Debate sobre la Orientación Política General de la Junta de Extremadura, que tuvo lugar en la sede de la Asamblea de Extremadura.



Fuente: Asamblea de Extremadura

Finalizada esta sesión, a la mañana siguiente se reanudó con las intervenciones de los grupos parlamentarios.

ASISTENCIA AL CONGRESO REGIONAL DE CCOO

El pasado 20 de mayo y en el Hotel Velada de Mérida se celebró el undécimo Congreso Regional de CCOO y en el que estuve presente en su acto de inauguración.

Al congreso, han asistido el secretario general de CCOO, Unai Sordo, el presidente de la Junta de Extremadura, Guillermo Fernández Vara, la delegada del Gobierno, Yolanda García, o la presidenta de la Asamblea, Blanca Martín, entre otras autoridades.



Fuente: CCOO Extremadura

La candidatura que encabeza Encarna Chacón Belmonte logró el 64% de los votos favorables emitidos en el XI Congreso Regional de CCOO Extremadura.

OTRAS ACTIVIDADES

Además de nuestra actividad normal, la Comisión de Desarrollo Regional continúa ya los trabajos de elaboración de la Memoria Socioeconómica y Memoria de Actividades correspondientes al año 2020, así como con otros proyectos con la Red Transnacional Atlántica tanto a nivel nacional como europeo.

*M^a Mercedes Vaquera Mosquero
Presidenta del CES de Extremadura*

ACTUALIDAD ECONÓMICA

ACTUALIDAD ECONÓMICA:

- * PIB Extremadura
- * Deuda pública
- * Recaudación tributaria
- * Licitación Oficial (SEOPAN)
- * Sociedades mercantiles en Extremadura
- * Coste laboral total
- * Índice de Precios al Consumo
- * Índice de precios industriales
- * Índice de producción industrial
- * Índice de Comercio al por menor
- * Comercio exterior
- * Ocupación hotelera

**Contabilidad Regional Trimestral de
Extremadura. PIB Base 2015.
IT 2017-IVT 2020 (% variación anual)**

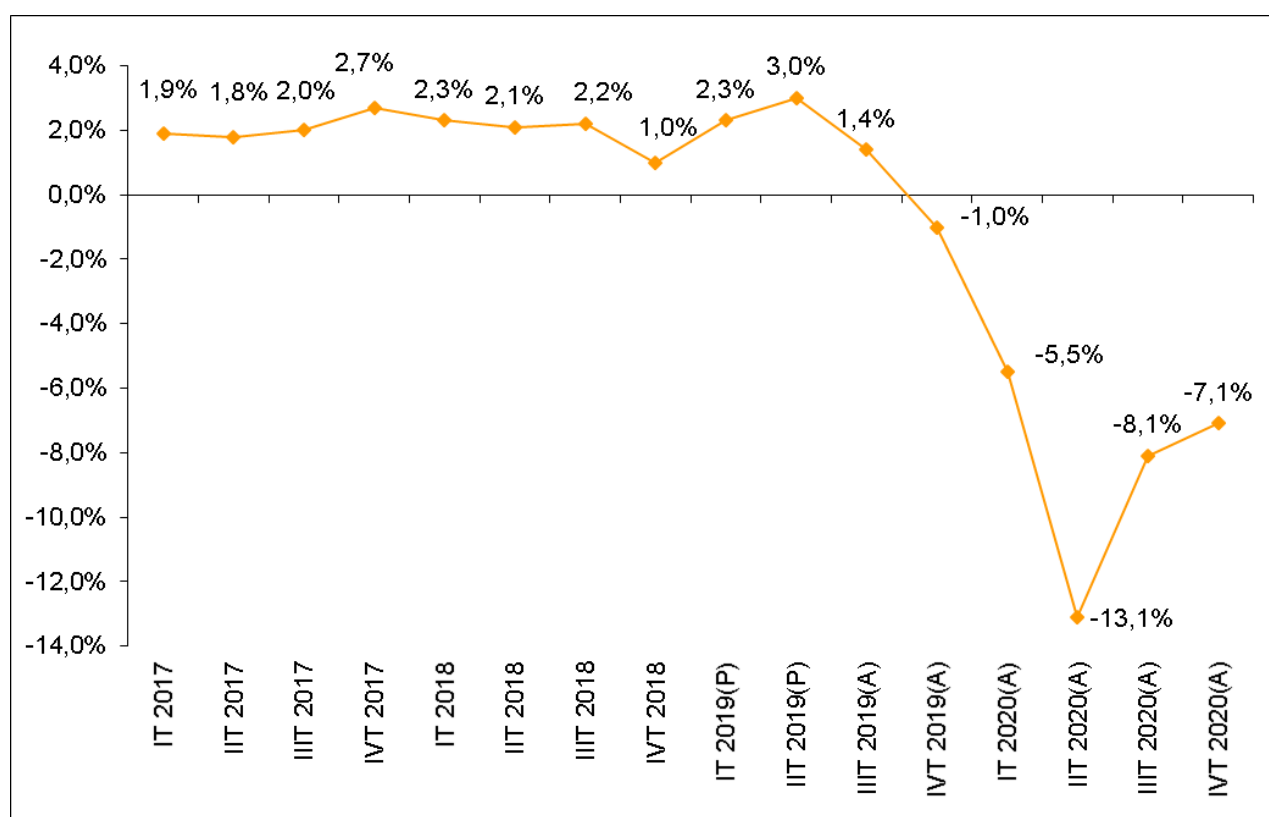

Fuente: Elaboración propia a partir de datos del Instituto de Estadística de Extremadura. (P) Provisional. (A) Avance.

Fecha de actualización: 16/04/2021.

CES de Extremadura INFORMA. CONTABILIDAD REGIONAL TRIMESTRAL DE EXTREMADURA.

El Producto Interior Bruto (PIB) de Extremadura registró un decrecimiento interanual del -7,1% en el cuarto trimestre de 2020 según los datos del Instituto de Estadística de Extremadura, recuperándose en 1 punto porcentual sobre lo registrado en el trimestre anterior.

Deuda Pública de las CC.AA. en porcentaje del PIB_{pm} [4º T 2020]

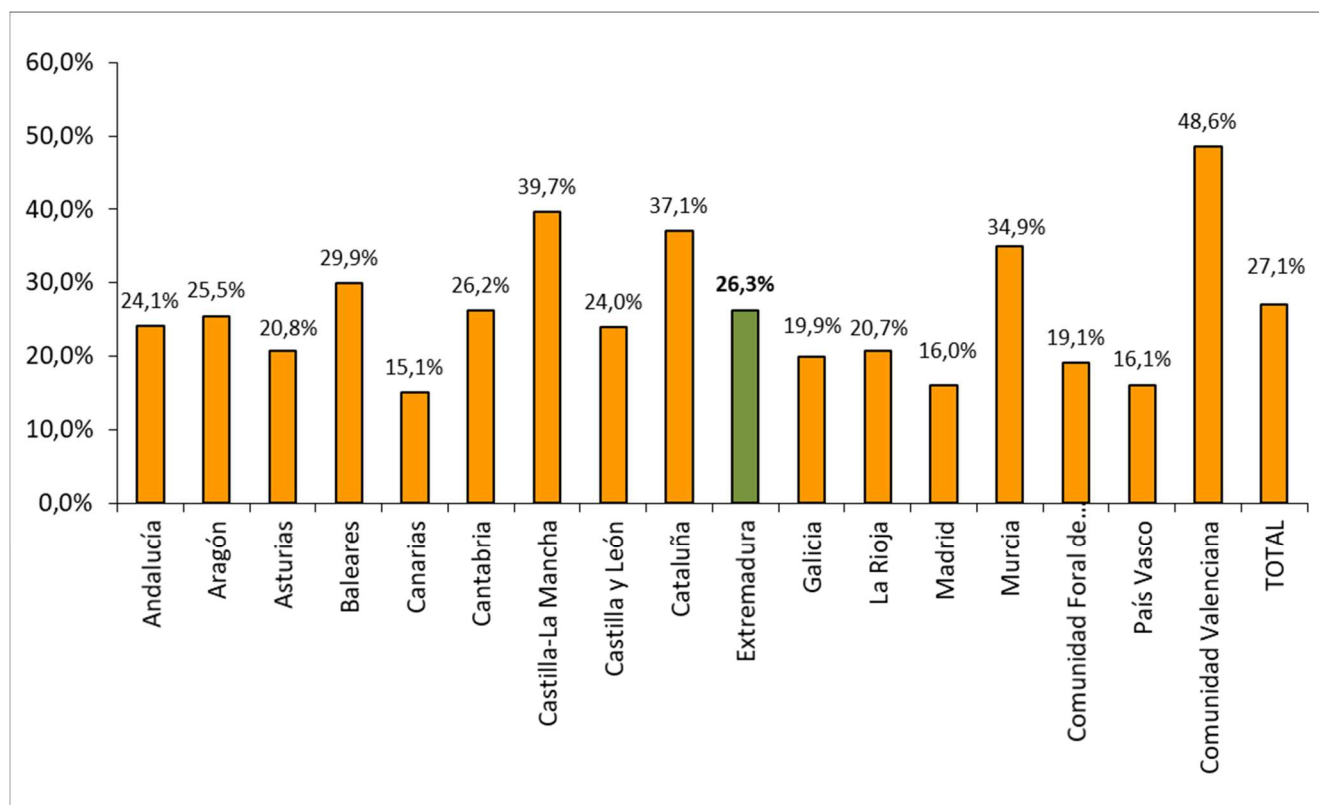

Fuente: Elaboración propia a partir de datos del Banco de España.

Fecha de actualización: 31/03/2021

CES de Extremadura INFORMA. DEUDA PÚBLICA POR COMUNIDADES AUTÓNOMAS.

En Extremadura, la Deuda Pública en el cuarto trimestre de 2020 alcanzaba el 26,3% del PIBpm regional.

En el conjunto nacional este indicador alcanzó el 27,1%.

Recaudación tributaria en Extremadura [enero- abril 2021]

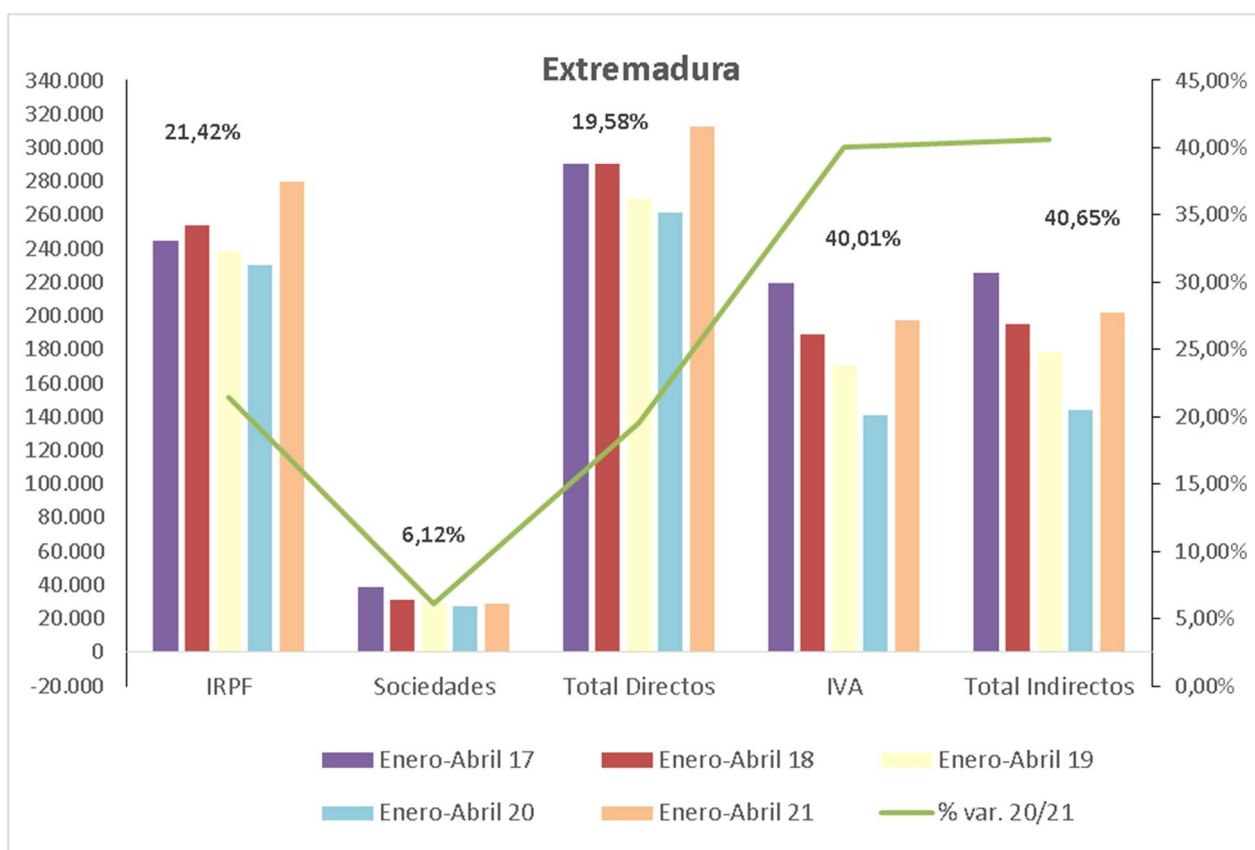

Fuente: Elaboración propia a partir de datos de la Agencia Tributaria.

Fecha de actualización: 31/05/2021.

CES de Extremadura INFORMA. RECAUDACIÓN DE TRIBUTOS.

La recaudación de impuestos directos en Extremadura hasta abril de 2021 aumentó un 19,58% respecto al año anterior. En el caso de los impuestos indirectos se produjo un incremento del 40,65%.

Recaudación tributaria en España [enero - abril 2021]

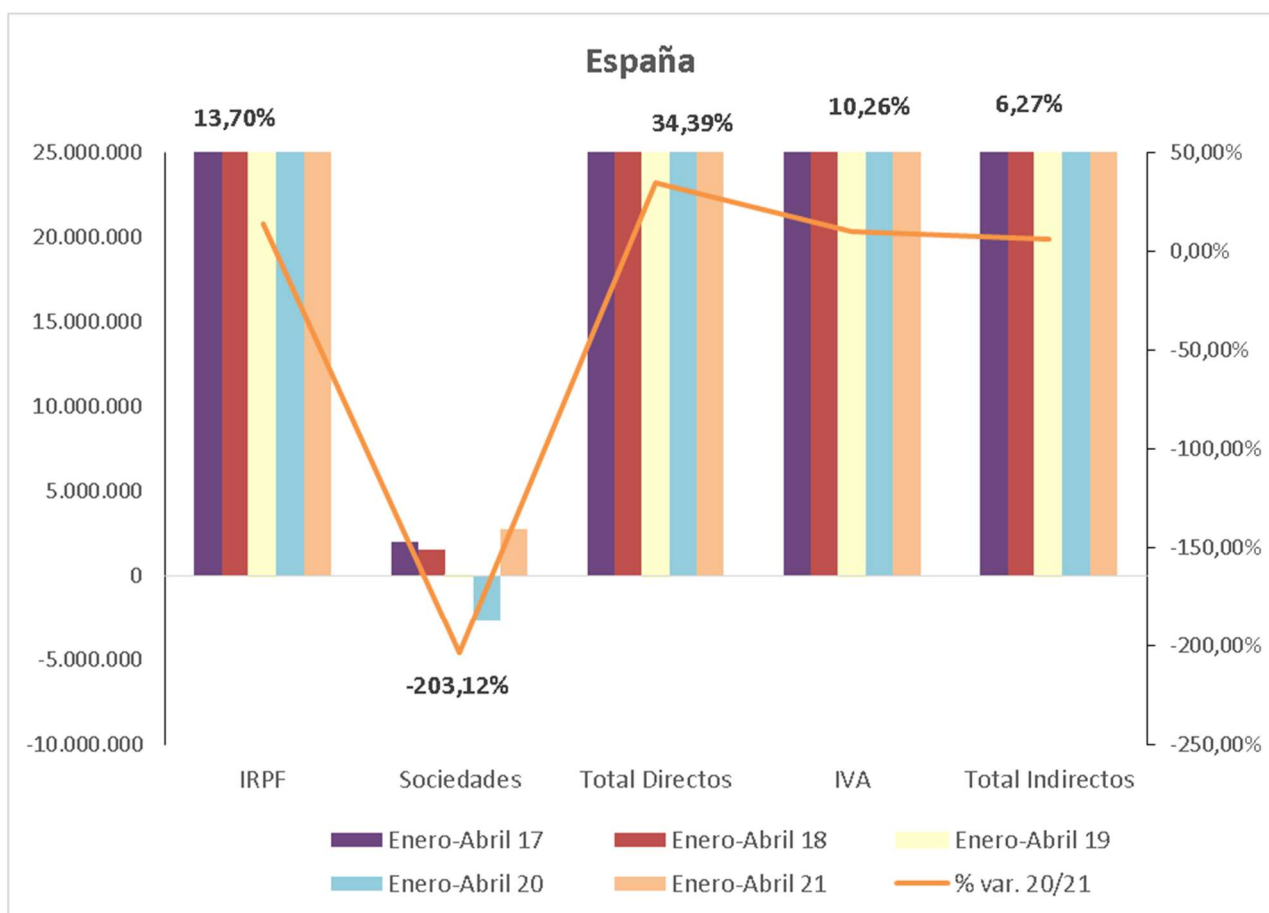

Fuente: Elaboración propia a partir de datos de la Agencia Tributaria.

Fecha de actualización: 31/05/2021.

CES de Extremadura INFORMA. RECAUDACIÓN DE TRIBUTOS.

La recaudación de impuestos directos en España hasta abril de 2021 aumentó un 34,39% respecto al año anterior. En el caso de los impuestos indirectos se produjo un incremento del 6,27%.

Licitación Pública en Extremadura Marzo 2016- Marzo 2021

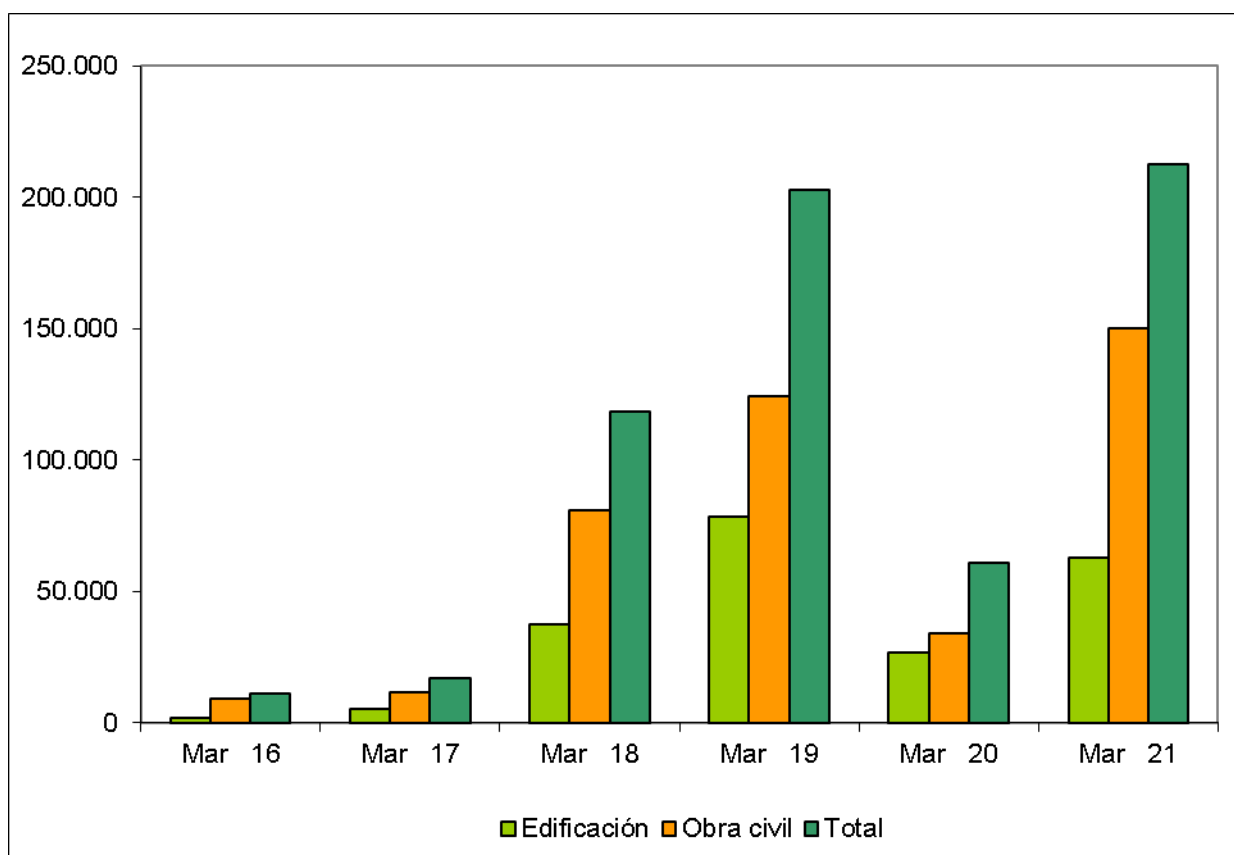

Fuente: Elaboración propia a partir de datos del SEOPAN.

Fecha de actualización: 07/05/2021.

CES de Extremadura INFORMA. LICITACIÓN PÚBLICA EN EXTREMADURA.

La licitación pública en edificación aumentó un 133,03% en el mes de marzo de 2021 respecto al mismo período de 2020, mientras que la obra civil aumentó también un 340,24%, por lo que la licitación total aumentó un 248,69%.

Licitación Pública en España Marzo 2016- Marzo 2021

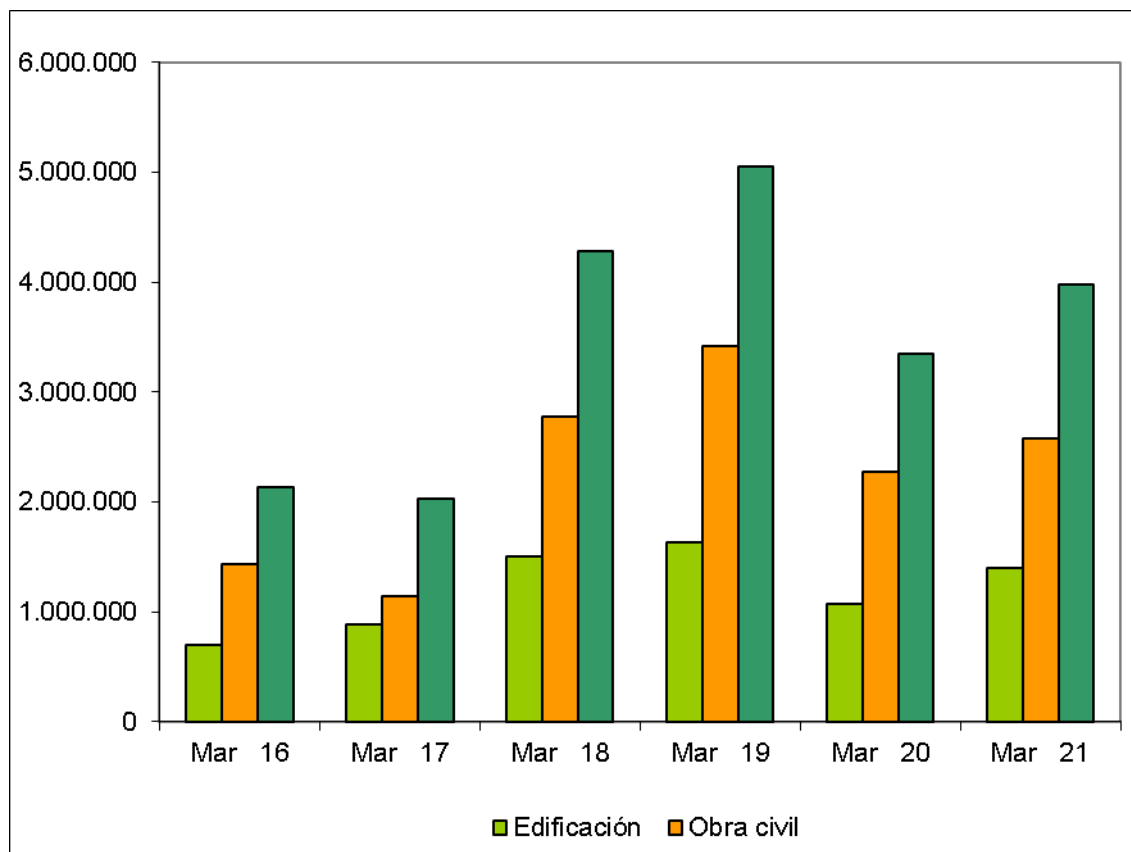

Fuente: Elaboración propia a partir de datos del SEOPAN.

Fecha de actualización: 07/05/2021.

CES de Extremadura INFORMA. LICITACIÓN PÚBLICA EN ESPAÑA.

La licitación pública en edificación aumentó a nivel nacional un 30,76% en el mes de marzo de 2021 respecto al mismo período de 2020. Por su parte, la obra civil creció un 13,31%, por lo que la licitación total se desarrolló un 18,91%.

Sociedades Mercantiles Marzo 2020 – Marzo 2021

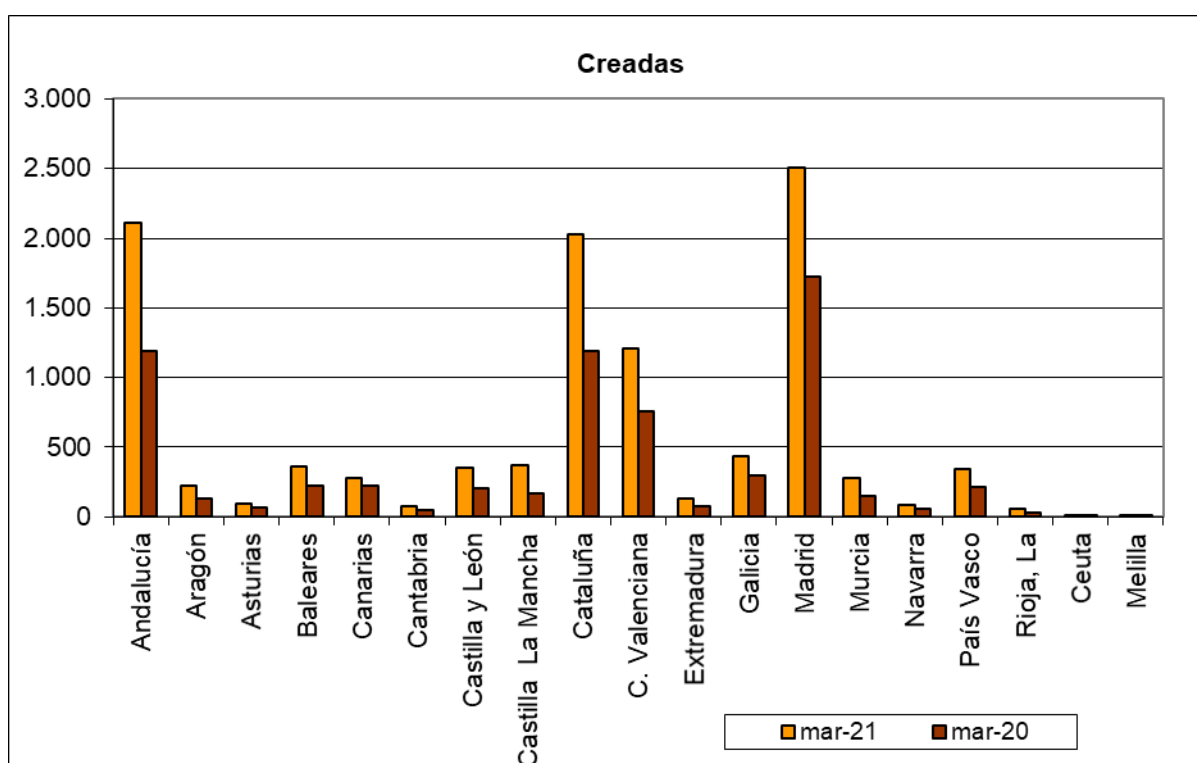

Fuente: Elaboración propia a partir de datos del INE.

Fecha de actualización: 13/05/2021.

CES de Extremadura INFORMA. SOCIEDADES MERCANTILES.

En Extremadura, en marzo de 2021, el número de sociedades mercantiles creadas ascendió a 135, 57 más de las que se crearon en marzo de 2020 (73,08%). La tasa de variación interanual en España fue de un 61,79%.

Sociedades Mercantiles. Disueltas. Marzo 2020 – Marzo 2021

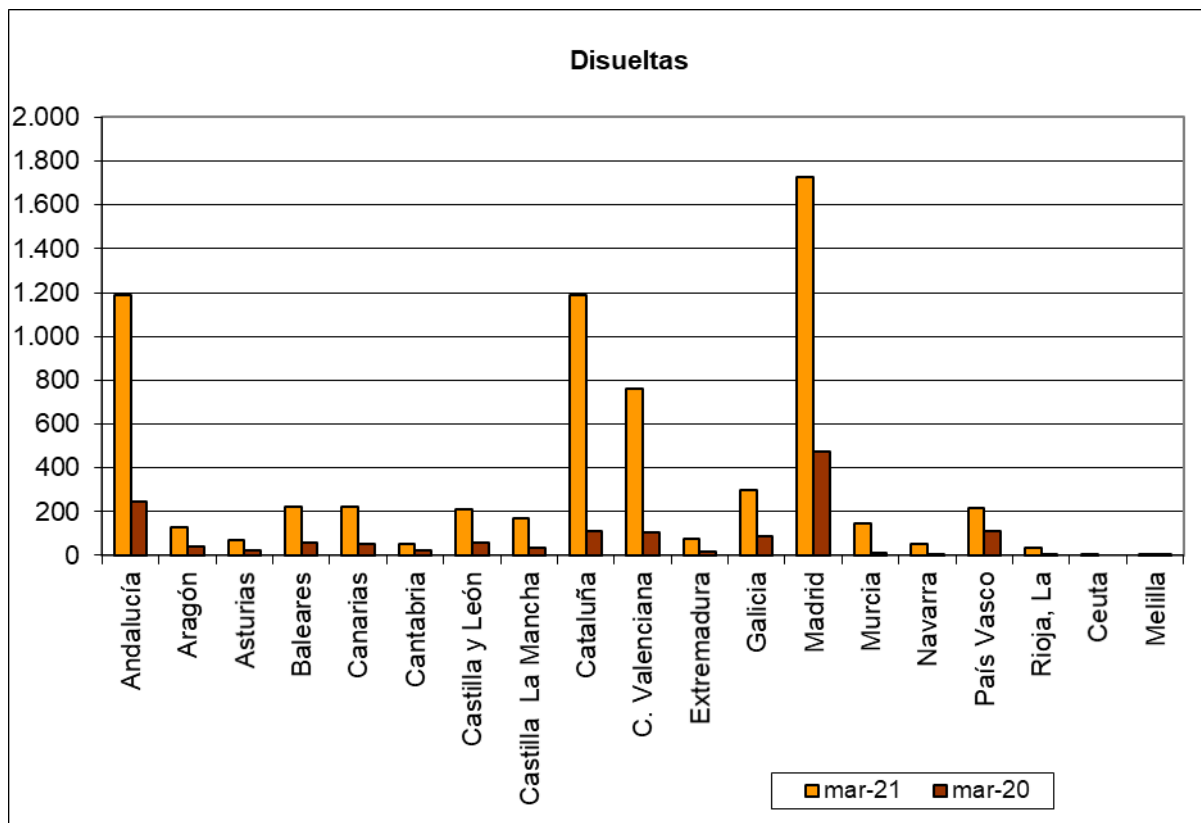

Fuente: Elaboración propia a partir de datos del INE.

Fecha de actualización: 13/05/2021.

CES de Extremadura INFORMA. SOCIEDADES MERCANTILES.

En Extremadura, en marzo de 2021, el número de sociedades mercantiles disueltas ascendió a 78 frente a las 15 que se disolvieron en marzo de 2020, lo que supuso un aumento del 420%. La tasa de variación en España fue 361,16%.

**Índices de precios de consumo
(% variación anual)
Abril 2020 – Abril 2021**

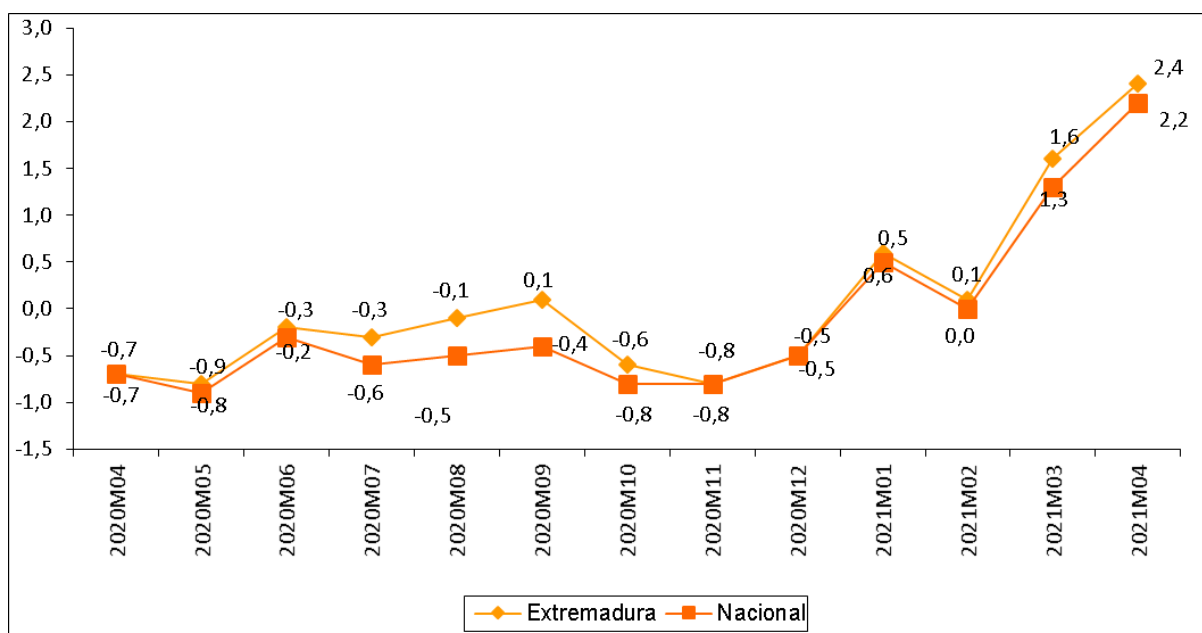

Fuente: Elaboración propia a partir de datos del INE.

Fecha de actualización: 14/05/2021.

CES de Extremadura INFORMA. ÍNDICE DE PRECIOS DE CONSUMO.

En Extremadura la variación anual del IPC en el mes de abril de 2021 se situó en el 2,4%, mientras que a nivel nacional fue de 2,2%.

***Inflación subyacente
(% variación anual)
Abril 2020 – Abril 2021***

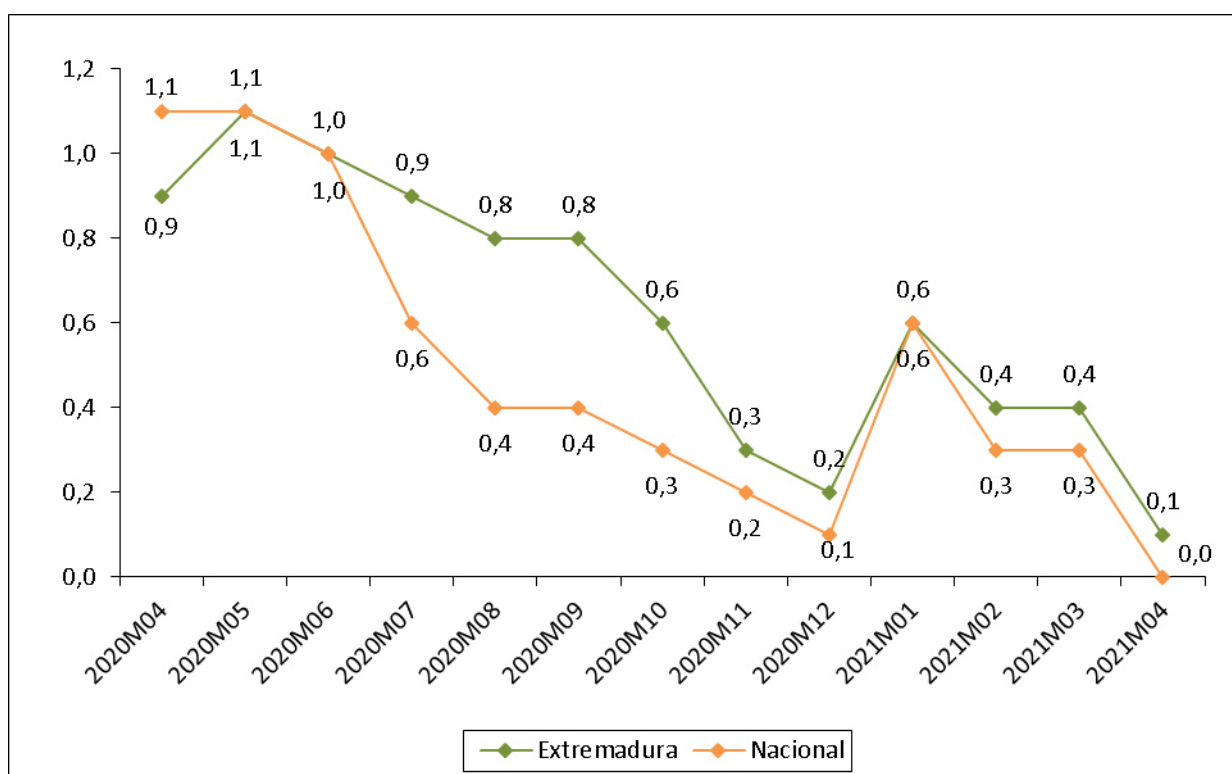

Fuente: Elaboración propia a partir de datos del INE.

Fecha de actualización: 14/05/2021.

CES de Extremadura INFORMA. INFLACIÓN SUBYACENTE.

A partir del grupo especial “General sin alimentos no elaborados ni productos energéticos” del IPC, se obtiene la inflación subyacente. En Extremadura la variación anual en el mes de abril de 2021 se situó en el 0,1%, por un 0,0% de la tasa a nivel nacional.

Índice de precios industriales (% variación anual) Abril 2020 – Abril 2021

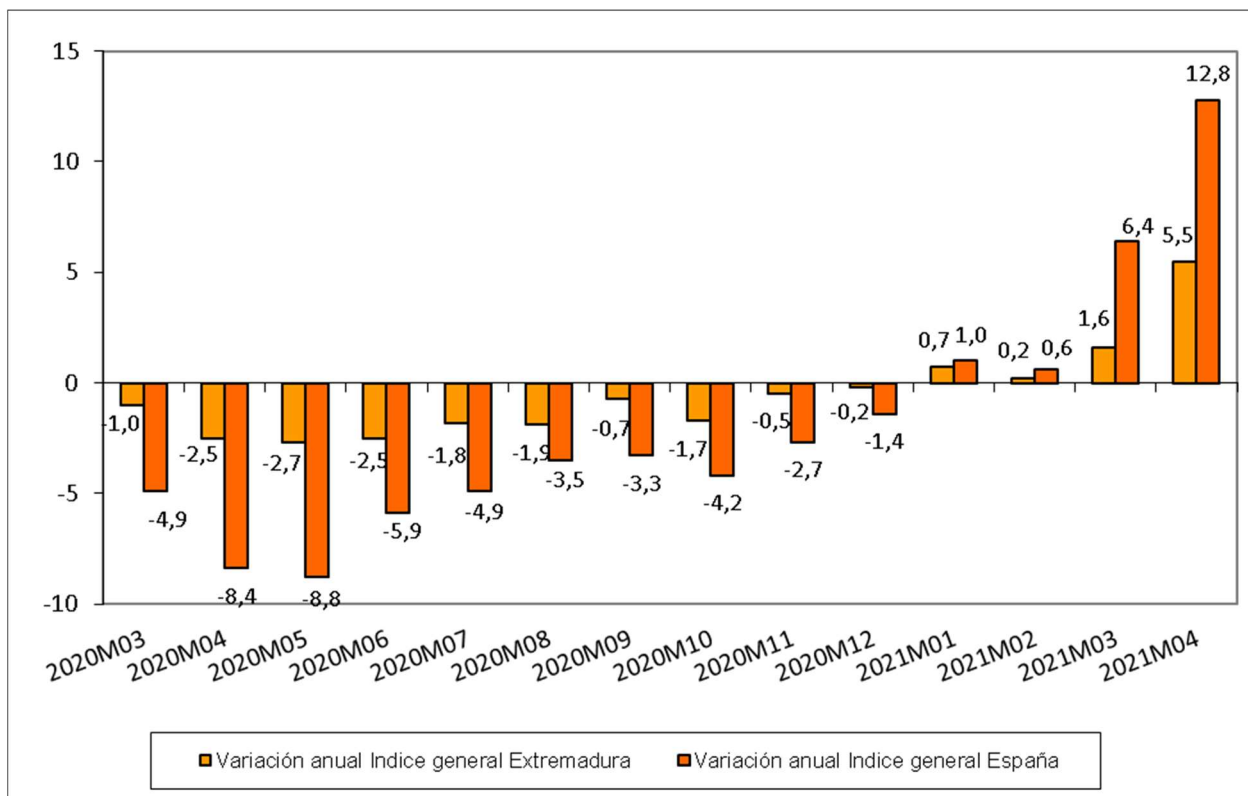

Fuente: Elaboración propia a partir de datos del INE.

Fecha de actualización: 25/05/2021.

CES de Extremadura INFORMA. ÍNDICE DE PRECIOS INDUSTRIALES.

En Extremadura, la tasa de variación anual en el mes de abril de 2021 alcanzó un 5,5%. En España la tasa reflejó un aumento del 12,8%.

**Índices de producción industrial
(% variación anual)
Marzo 2021 – Marzo 2020**

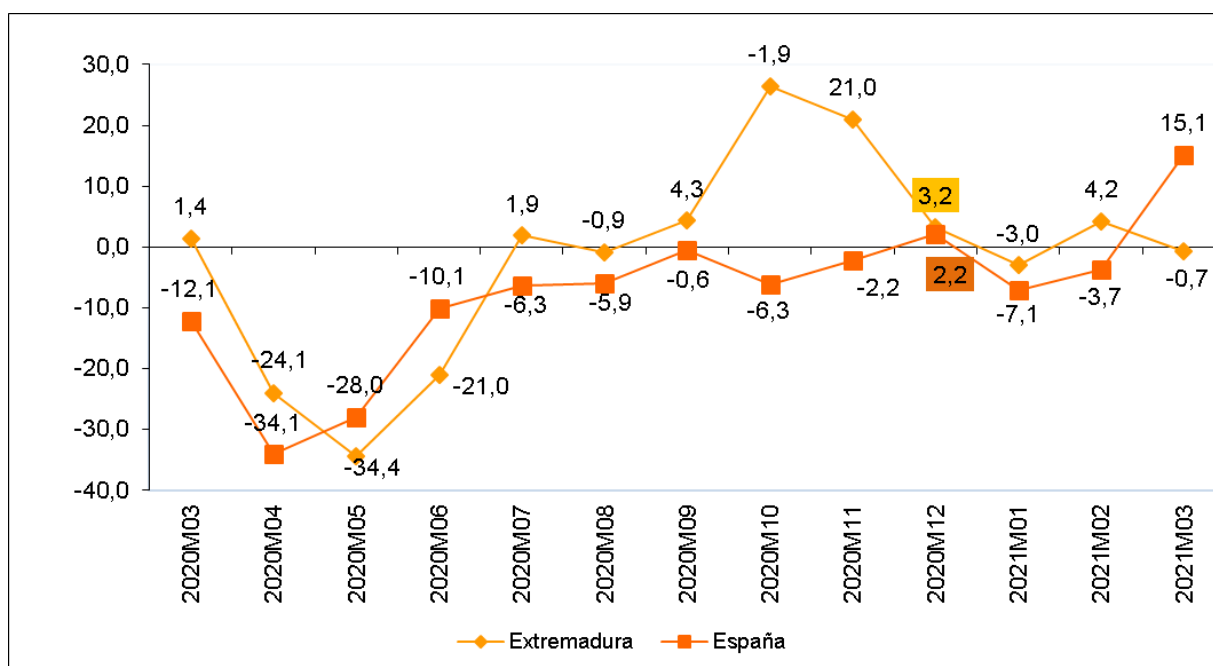

Fuente: Elaboración propia a partir de datos del INE.

Fecha de actualización: 07/05/2021

CES de Extremadura INFORMA. ÍNDICE DE PRODUCCIÓN INDUSTRIAL.

En Extremadura la variación anual del IPI en el mes de marzo de 2021 se situó en el -0,7% frente al 4,2% del mes anterior. A nivel nacional, la variación en el mes de marzo fue del 15,1% por el -3,7% del pasado mes.

Índices de comercio al por menor (% variación anual) Abril 2019 – Abril 2021

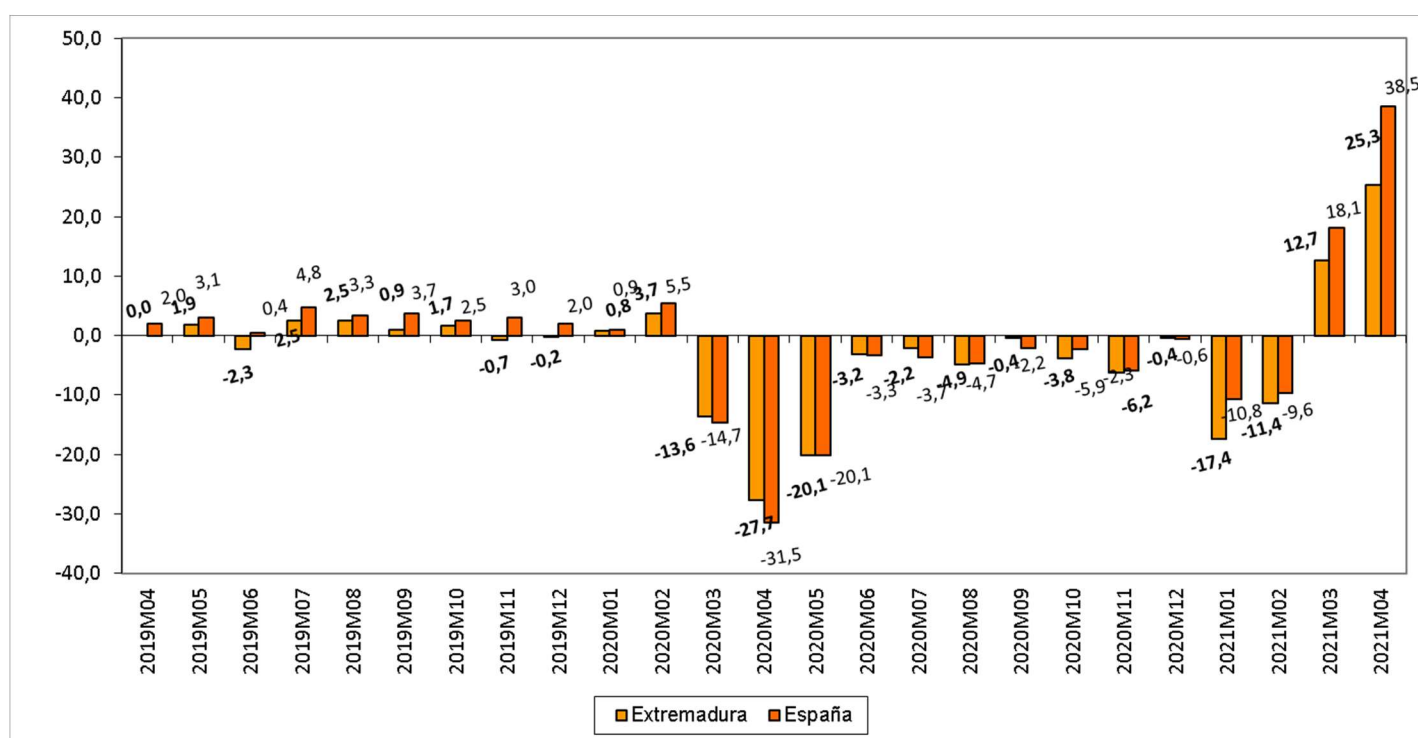

Fuente: Elaboración propia a partir de datos del INE.

Fecha de actualización: 28/05/2021.

CES de Extremadura INFORMA. ÍNDICES DE COMERCIO AL POR MENOR.

En Extremadura, las ventas del comercio al por menor aumentaron en abril de 2021 un 25,3%.

En España la tasa reflejó un crecimiento del 38,5%.

Comercio exterior en Extremadura (Exportaciones e importaciones) Marzo 2020 – Marzo 2021

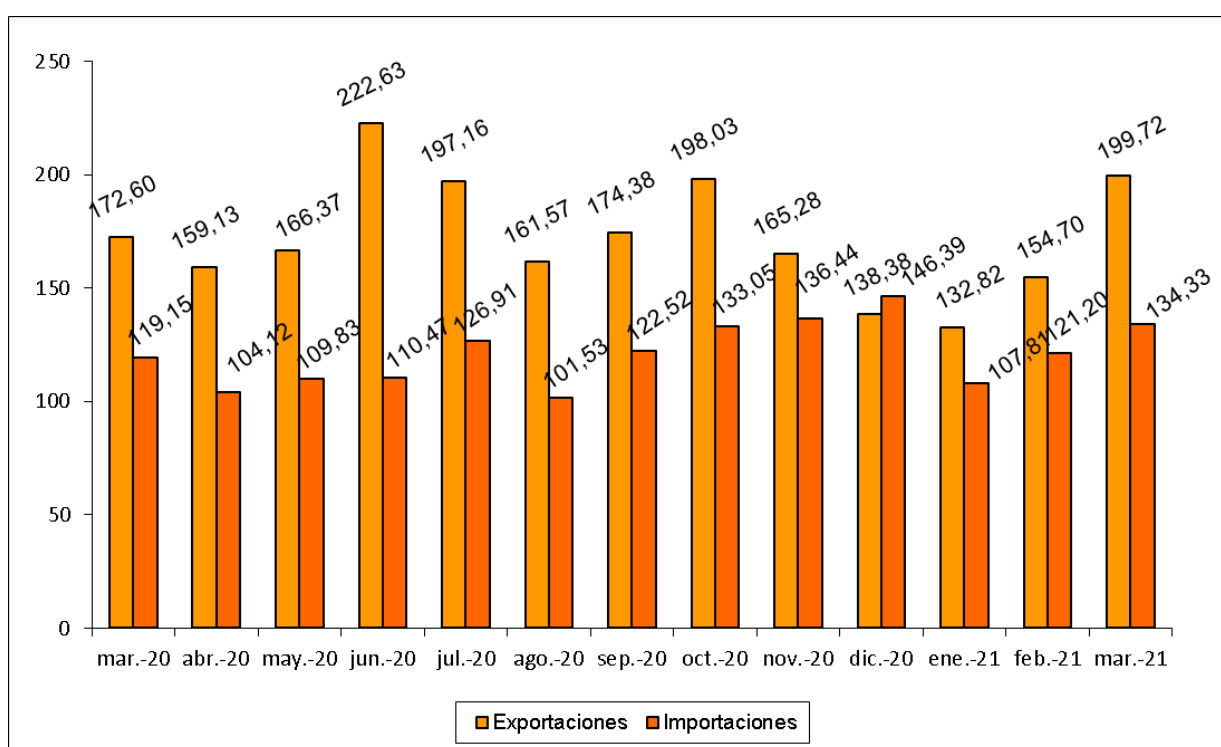

Fuente: Elaboración propia a partir de datos del IEE. Datos en millones de euros. Datos provisionales.

Fecha de actualización: 17/05/2021.

CES de Extremadura INFORMA. COMERCIO EXTERIOR.

En Extremadura, las exportaciones aumentaron en marzo de 2021 un 15,71% respecto al mismo mes de 2020 y aumentaron también un 29,10% respecto al mes anterior. Las importaciones, por su parte, aumentaron un 12,74% respecto a marzo de 2020 y un 10,83% respecto a febrero de 2021.

Grado de ocupación hotelera por plazas Abril 2020 – Abril 2021

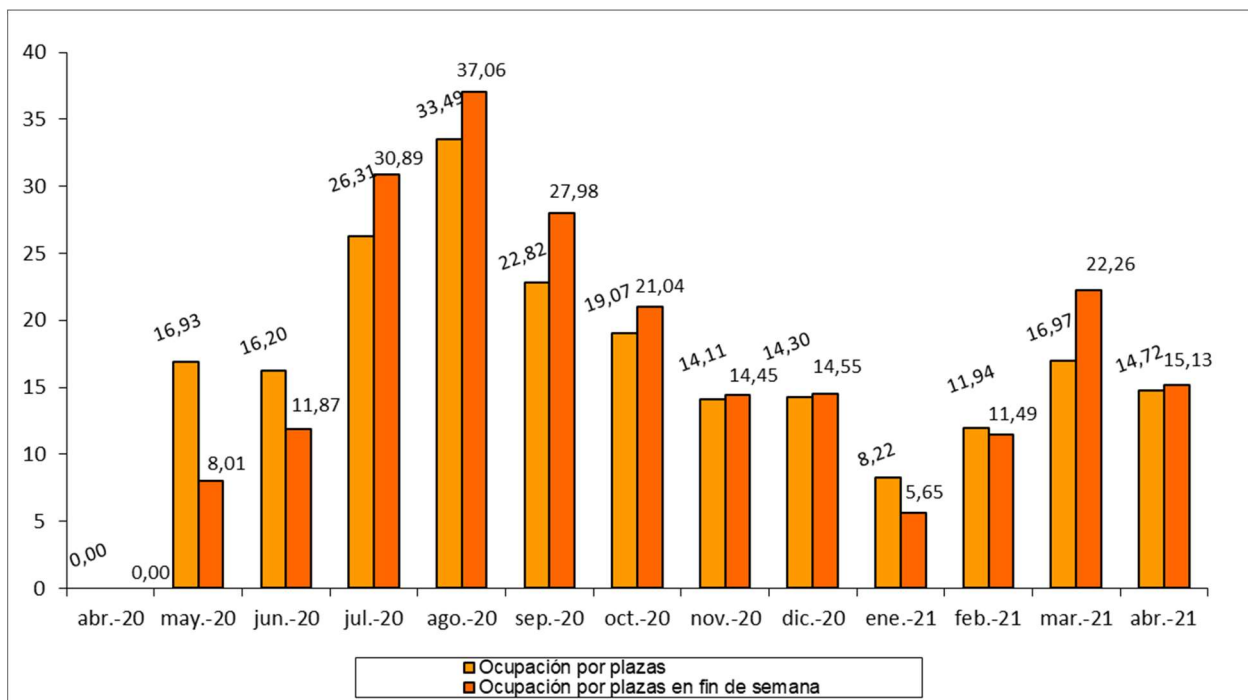

Fuente: Elaboración propia a partir de datos del INE.

Fecha de actualización: 24/05/2021.

CES de Extremadura INFORMA. OCUPACIÓN HOTELERA.

En Extremadura, el grado de ocupación hotelera en abril de 2021 alcanzó el 14,72% frente al 0% del mismo mes de 2020, debido al periodo de confinamiento sufrido por la pandemia de la COVID-19. El grado de ocupación durante el fin de semana fue del 15,13% frente al 0% en abril de 2020.

ACTUALIDAD LABORAL

INFORMACIÓN SOBRE:

- * Encuesta de Población Activa
- * Paro registrado
- * Afiliación a la Seguridad Social
- * Contratos registrados
- * Prestaciones por desempleo
- * Huelgas
- * Mediación, Arbitraje y Conciliación
- * Cooperativas y sociedades laborales
- * Accidentes de trabajo

Encuesta de Población Activa. Actividad (I trimestre 2021)

		PERSONAS ACTIVAS TRIM. I 2021	PERSONAS ACTIVAS TRIM. IV 2020	PERSONAS ACTIVAS TRIM. IV 2019	VARIACIÓN ABSOLUTA INTERTRIMESTRAL	VARIACIÓN RELATIVA INTERTRIMESTRAL %	VARIACIÓN ABS. INTERANUAL	VAR. RELATIVA INTERANUAL %	TASA DE ACTIVIDAD TRIMESTRE I 2021	TASA DE ACTIVIDAD TRIMESTRE IV 2020	TASA DE ACTIVIDAD TRIMESTRE I 2020
EDAD	MENORES DE 25 AÑOS	27.100	29.900	33.100	-2.800	-9,36	-6.000	-18,13	27,96	30,69	33,96
	DE 25 Y MÁS AÑOS	452.600	461.100	458.900	-8.500	-1,84	-6.300	-1,37	56,84	57,88	57,60
SEXO	HOMBRES	263.600	263.900	267.400	-300	-0,11	-3.800	-1,42	59,57	59,78	60,58
	MUJERES	216.100	227.200	224.500	-11.100	-4,89	-8.400	-3,74	47,94	50,18	49,60
TOTAL EXTREMADURA		479.700	491.100	492.000	-11.400	-2,32	-12.300	-2,50	53,70	54,92	55,02
TOTAL ESPAÑA		22.860.700	23.064.100	22.994.200	-203.400	-0,88	-133.500	-0,58	57,69	58,19	58,18

Fuente: Elaboración propia a partir de datos del INE. Encuesta de Población Activa

Fecha de actualización: 29/04/2021

CES de Extremadura INFORMA. ENCUESTA DE POBLACIÓN ACTIVA. ACTIVIDAD

En Extremadura la población activa en el primer trimestre de 2021 se cifró en 479.700 personas, un 2,32% menos que el trimestre anterior (11.400 personas menos), y un 2,50% menos que en el mismo trimestre del año anterior (12.300 personas menos). En España, sumaron un total de 22.860.700 personas, un 0,88% menos que con respecto al trimestre anterior (203.400 personas menos) y un 0,58% menos que en el mismo periodo del año anterior (133.500 personas). La tasa de actividad en la Comunidad en este primer trimestre fue de un 53,70% por el 57,69% del ámbito nacional.

Encuesta de Población Activa. Ocupación (I Trimestre 2021)

		PERSONAS OCUPADAS TRIM. I 2021	PERSONAS OCUPADAS TRIM. IV 2020	PERSONAS OCUPADAS TRIM. I 2020	VARIACIÓN ABSOLUTA INTERTRIMESTRAL	VARIACIÓN RELATIVA INTERMENSUAL %	VARIACIÓN ABS. INTERANUAL	VAR. RELATIVA INTERANUAL %	TASA DE OCUPACIÓN TRIM. I 2021	TASA DE OCUPACIÓN TRIM. IV 2020	TASA DE OCUPACIÓN TRIM. I 2020
EDAD	MENORES DE 25 AÑOS	12.000	15.400	18.600	-3.400	-22,08	-6.600	-35,48	12,32	15,86	19,08
	DE 25 Y MÁS AÑOS	361.200	370.900	357.300	-9.700	-2,62	3.900	1,09	45,35	46,55	44,85
SEXO	HOMBRES	216.600	218.500	214.300	-1.900	-0,87	2.300	1,07	48,94	49,49	48,54
	MUJERES	156.500	167.900	161.600	-11.400	-6,79	-5.100	-3,16	34,72	37,09	35,70
SECTOR	AGRICULTURA	32.600	38.400	39.600	-5.800	-15,10	-7.000	-17,68	n.d	n.d	n.d
	INDUSTRIA	39.200	37.600	42.700	1.600	4,26	-3.500	-8,20	n.d	n.d	n.d
	CONSTRUCCIÓN	29.600	32.000	24.500	-2.400	-7,50	5.100	20,82	n.d	n.d	n.d
	SERVICIOS	271.600	278.400	269.100	-6.800	-2,44	2.500	0,93	n.d	n.d	n.d
TOTAL EXTREMADURA		373.100	386.400	375.900	-13.300	-3,44	-2.800	-0,74	41,77	43,21	42,04
TOTAL ESPAÑA		19.206.800	19.344.300	19.681.300	-137.500	-0,71	-474.500	-2,41	48,47	48,81	49,80

Fuente: INE. Encuesta de Población Activa

Fecha de actualización: 29/04/2021

CES de Extremadura INFORMA. ENCUESTA DE POBLACIÓN ACTIVA. OCUPACIÓN

En Extremadura la población ocupada en el primer trimestre de 2021 se cifró en 373.100 personas, un 3,44% menos que el trimestre anterior (13.300 personas menos), y un 0,74% menos que en el mismo trimestre del año anterior (2.800 personas menos). En España, sumaron un total de 19.206.800 personas con una reducción del 0,71% respecto al trimestre anterior (137.500 personas menos) y un 2,41% menos que en el mismo periodo del año anterior (474.500 personas). La tasa de ocupación en la Comunidad en este primer trimestre fue de un 41,77% por el 48,47% del ámbito nacional.

Encuesta de Población Activa. Paro (I trimestre 2021)

		PERSONAS PARADAS TRIM. I 2021	PERSONAS PARADAS TRIM. IV 2020	PERSONAS PARADAS TRIM. I 2020	VARIACIÓN ABSOLUTA INTERMENSUAL	VARIACIÓN RELATIVA INTERMENSUAL %	VARIACIÓN ABS. INTERANUAL	VAR. RELATIVA INTERANUAL %	TASA DE PARO TRIM. I 2021	TASA DE PARO TRIM. IV 2020	TASA DE PARO TRIM. I 2020
EDAD	MENORES DE 25 AÑOS	15.200	14.400	14.500	800	5,56	700	4,83	55,92	48,32	43,81
	DE 25 Y MÁS AÑOS	91.500	90.300	101.600	1.200	1,33	-10.100	-9,94	20,21	19,57	22,13
SEXO	HOMBRES	47.000	45.400	53.200	1.600	3,52	-6.200	17,21	17,84	17,22	19,88
	MUJERES	59.600	59.300	62.900	300	0,51	-3.300	-5,25	27,58	26,09	28,01
SECTOR	AGRICULTURA	19.400	13.200	15.400	6.200	46,97	4.000	25,97	N.D.	N.D.	N.D.
	INDUSTRIA	4.900	5.600	7.400	-700	-12,50	-2.500	-33,78	N.D.	N.D.	N.D.
	CONSTRUCCIÓN	3.000	3.100	4.700	-100	-3,23	-1.700	-36,17	N.D.	N.D.	N.D.
	SERVICIOS	36.800	34.800	40.100	2.000	5,75	-3.300	-8,23	N.D.	N.D.	N.D.
	PARADOS QUE BUSCAN SU PRIMER EMPLEO O QUE HAN DEJADO SU ÚLTIMO EMPLEO HACE MÁS DE UN AÑO	42.600	47.900	48.400	-5.300	-11,06	-5.800	-11,98	N.D.	N.D.	N.D.
TIEMPO DE BÚSQUEDA DE EMPLEO	MENOS DE UN AÑO	63.300	56.400	62.200	6.900	12,23	1.100	1,77	N.D.	N.D.	N.D.
	MÁS DE UN AÑO	43.200	48.300	53.700	-5.100	-10,56	-10.500	-16,88	N.D.	N.D.	N.D.
TOTAL EXTREMADURA		106.600	104.700	116.000	1.900	1,81	-9.400	-8,10	22,22	21,32	23,59
TOTAL ESPAÑA		3.653.900	3.719.800	3.313.000	-65.900	-1,77	340.900	10,29	15,98	16,13	14,41

Fuente: Elaboración propia a partir de datos del INE. Encuesta de Población Activa

Fecha de actualización: 29/04/2021

CES de Extremadura INFORMA. ENCUESTA DE POBLACIÓN ACTIVA. PARO

En Extremadura el paro en el primer trimestre de 2021 se cifró en 106.600 personas, un 1,81% más que el trimestre anterior (1.900 personas más), y un 8,10% menos que en el mismo trimestre del año anterior (9.400 personas menos). En España, sumaron un total de 3.653.900 personas con una reducción del 1,77% respecto al trimestre anterior (85.900 personas menos) y un 10,29% más que en el mismo periodo del año anterior (340.900 personas más). La tasa de paro se situó en un 22,22% por el 15,98% a nivel nacional

Encuesta de Población Activa. Paro por provincias (I trimestre 2021)

	Tasa de actividad			Tasa de paro			Tasa de empleo		
	2021	2020	2020	2021	2020	2020	2021	2020	2020
	TRIMESTRE I	TRIMESTRE IV	TRIMESTRE I	TRIMESTRE I	TRIMESTRE IV	TRIMESTRE I	TRIMESTRE I	TRIMESTRE IV	TRIMESTRE I
Badajoz	54,97	55,73	55,54	21,47	22,91	24,65	43,16	42,96	41,85
Cáceres	51,56	53,54	54,14	23,58	18,52	21,75	39,40	43,63	42,37
EXTREMADURA	53,70	54,92	55,02	22,22	21,32	23,59	41,77	43,21	42,04
ESPAÑA	57,69	58,19	58,18	15,98	16,13	14,41	48,47	48,81	49,80

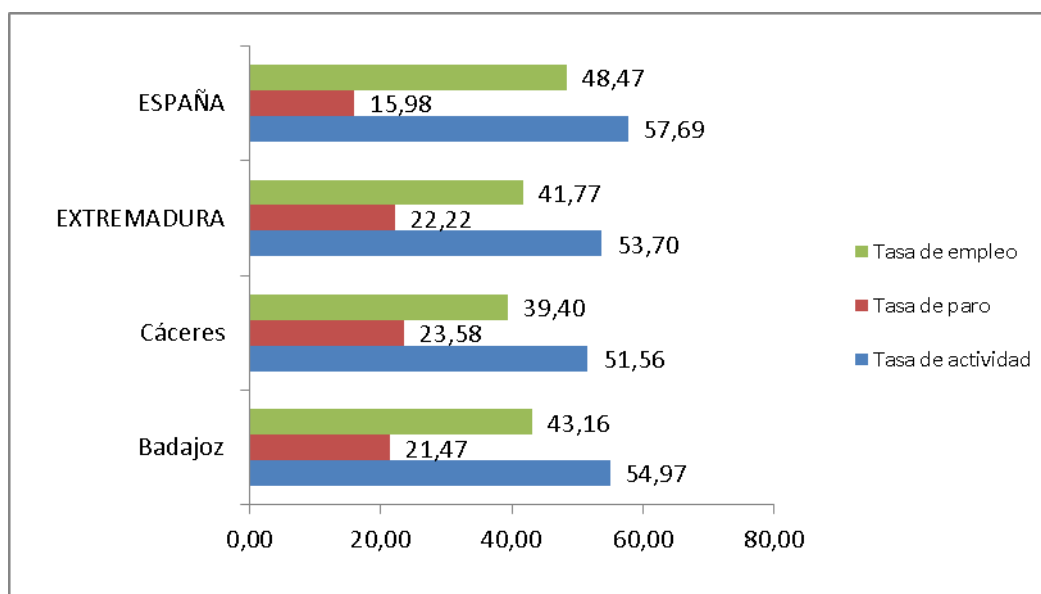

Fuente: Elaboración propia a partir de datos del INE. Encuesta de Población Activa
Fecha de actualización: 29/04/2021

CES de Extremadura INFORMA. ENCUESTA DE POBLACIÓN ACTIVA. PARO POR PROVINCIAS

De las dos provincias extremeñas, en el primer trimestre de 2021, Badajoz mostró una mayor tasa de actividad y empleo que Cáceres, mientras que la tasa de paro de esta última fue mayor.

Paro registrado Extremadura Abril 2021

PARO REGISTRADO							
	abr-21	mar-21	VARIACIÓN ABS. INTERMENSUAL	VAR. RELATIVA INTERMENSUAL %	abr-20	VARIACIÓN ABS. INTERANUAL	VAR. RELATIVA INTERANUAL %
HOMBRES	41.967	43.762	-1.795	-4,10	47.471	-5.504	-11,59
MUJERES	67.723	68.643	-920	-1,34	67.974	-251	-0,37
MENORES DE 25 AÑOS	9.747	9.855	-108	-1,10	10.864	-1.117	-10,28
AGRICULTURA	11.688	12.919	-1.231	-9,53	11.034	654	5,93
INDUSTRIA	6.274	6.493	-219	-3,37	7.017	-743	-10,59
CONSTRUCCIÓN	8.349	8.844	-495	-5,60	11.048	-2.699	-24,43
SERVICIOS	76.497	77.549	-1.052	-1,36	80.304	-3.807	-4,74
SIN EMPLEO ANTERIOR	6.882	6.600	282	4,27	6.042	840	13,90
TOTAL EXTREMADURA	109.690	112.405	-2.715	-2,42	115.445	-5.755	-4,99
TOTAL ESPAÑA	3.910.628	3.949.640	-39.012	-0,99	3.831.203	79.425	2,07
Total Badajoz	71.420	73.293	-1.873	-2,56	74.902	-3.482	-4,65
Total Cáceres	38.270	39.112	-842	-2,15	40.543	-2.273	-5,61

Fuente: Elaboración propia a partir de datos del Servicios Público de Empleo Estatal (SEPE)

Fecha de actualización: 05/05/2021

CES de Extremadura INFORMA. PARO REGISTRADO.

En Extremadura el paro registrado en el mes de abril de 2021 se cifró en 109.690 personas, lo que supone una reducción de 2.715 personas respecto al mes anterior (un 2,42% de variación intermensual) y una disminución de 5.755 personas respecto al mismo mes de 2020 (un 4,99% de variación interanual). En el conjunto de España la cifra de personas paradas en este último mes fue de 3.910.628, un -0,99% de variación intermensual (39.012 personas menos) y un 2,07% más de variación interanual (79.425 personas más).

Por provincias, la variación interanual del paro fue negativa en ambas provincias, especialmente en la provincia de Cáceres, que registró un 5,61% menos.

Parados y búsqueda de empleo Extremadura. Abril 2021

	Total	Menores de 25 años	Mayores de 25 años
Extremadura	109.690	9.747	99.943
menos de 1 mes	8.286	1.314	6.972
de 1 a 6 meses	26.859	3.524	23.335
de 6 meses a 1 año	18.225	2.383	15.842
más de 1 año	56.320	2.526	53.794
Badajoz	71.420	6.384	65.036
menos de 1 mes	5.357	870	4.487
de 1 a 6 meses	16.753	2.288	14.465
de 6 meses a 1 año	11.743	1.547	10.196
más de 1 año	37.567	1.679	35.888
Cáceres	38.720	3.363	34.907
menos de 1 mes	2.929	444	2.485
de 1 a 6 meses	10.106	1.236	8.870
de 6 meses a 1 año	6.482	836	5.646
más de 1 año	18.753	847	17.906
Total España	3.910.628	355.884	3.554.744
menos de 1 mes	243.300	35.329	207.971
de 1 a 6 meses	792.650	109.052	683.598
de 6 meses a 1 año	694.361	96.830	597.531
más de 1 año	2.180.317	114.673	2.065.644

Fuente: Elaboración propia a partir de datos del Servicio Público de Empleo Estatal (SEPE)

Fecha de actualización: 11/05/2021

CES de Extremadura INFORMA. PARADOS POR TIEMPO DE BÚSQUEDA DE EMPLEO.

En el mes de abril, en Extremadura 56.320 personas (un 51,34%) del total de 109.690 lleva más de un año buscando empleo, mientras que en la media nacional esta cifra ascendió a 2.180.317 personas, representando el 55,75% del total.

Afiliación a la Seguridad Social Abril 2021

AFILIACIÓN A LA SEGURIDAD SOCIAL							
	abr-21	mar-21	Var. Intermensual	% Var. Intermensual	abr-20	Variación interanual	% Variación interanual
Régimen General	251.435	249.156	2.279	0,91	234.230	17.205	7,35
R. Gral. S.E.Agrario	55.664	53.733	1.931	3,59	57.069	-1.405	-2,46
R. Gral. S.E.E. Hogar	4.408	4.423	-15	-0,34	4.408	0	0,01
R.E. Autónomos NO SETA	68.922	68.686	236	2,15	68.393	529	0,77
R.E. Autónomos SETA	10.986	10.950	36	0,05	11.047	-61	-0,55
TOTAL Extremadura	391.415	386.948	4.466	1,15	375.147	16.268	4,34
TOTAL España	19.055.298	18.920.902	134.396	0,71	18.458.667	596.631	3,23
Total Badajoz	248.333	245.444	2.889	1,18	237.662	10.672	4,49
Total Cáceres	143.082	141.504	1.578	1,11	137.485	5.597	4,07

Fuente: Elaboración propia a partir de datos del Ministerio de Trabajo y Economía Social y el Ministerio de Inclusión, Seguridad Social y Migraciones
Fecha de actualización: 06/05/2021

CES de Extremadura INFORMA. AFILIACIÓN A LA SEGURIDAD SOCIAL.

En Extremadura la cifra de afiliación a la Seguridad Social en el mes de abril de 2021 fue de 391.415 personas, lo que supone un crecimiento de 4.466 afiliaciones respecto al mes anterior (un 1,15% de variación intermensual) y un aumento de 16.268 personas sobre el mismo mes de 2020 (un 4,34% de variación interanual). En el conjunto de España la cifra de afiliaciones a la Seguridad Social en este último mes fue de 19.055.298, un 0,71% de variación intermensual (134.396 personas más) y un 3,23% de variación interanual (596.631 personas más).

Contratos registrados Abril 2021

CONTRATOS REGISTRADOS							
	abr-21	mar-21	VARIACIÓN ABS.	% VAR.	abr-20	VARIACIÓN ABS.	% VAR.
			INTERMENSUAL	INTERMENSUAL		INTERANUAL	INTERANUAL
INDEFINIDOS	2.530	3.644	-1.114	-30,57	778	1.752	225,19
TEMPORALES	41.903	36.104	5.799	16,06	27.171	14.732	54,22
TOTAL EXTREMADURA	44.433	39.748	4.685	11,79	27.949	16.484	58,98
TOTAL ESPAÑA	1.356.845	1.404.107	-47.262	-3,37	673.149	683.696	101,57
Total Badajoz	32.900	27.779	5.121	18,43	22.354	10.546	47,18
Total Cáceres	11.533	11.969	-436	-3,64	5.595	5.938	106,13

Fuente: Elaboración propia a partir de datos del Ministerio de Empleo y Seguridad Social. Servicio Público de Empleo Estatal (SEPE)

Fecha de actualización: 05/05/2021

CES de Extremadura INFORMA. CONTRATOS REGISTRADOS.

En Extremadura la cifra de contratos registrados en el mes de abril de 2021 fue 44.433, lo que supone un aumento de 4.685 contratos sobre el mes anterior (un 11,79% de variación intermensual) y un crecimiento de 16.484 contratos respecto al mes de abril de 2020 (un 58,98% de variación interanual). En el conjunto de España la cifra de contratos registrados en este mes fue 1.356.845, un -3,37% de variación intermensual (47.262 contratos menos) y un 101,57% de variación interanual (683.696 contratos más).

Prestaciones por desempleo Extremadura. Marzo 2021

Solicitudes de prestación por desempleo							
	mar-21	feb-21	VARIACIÓN ABS. INTERMENSUAL	VAR. RELATIVA INTERMENSUAL %	mar-20	VARIACIÓN ABS. INTERANUAL	VAR. RELATIVA INTERANUAL %
Prestación contributiva	21.658	28.747	-7.089	-24,66	11.857	9.801	82,66
Subsidio	9.729	9.652	77	0,80	9.992	-263	-2,63
Renta Activa de Inserción	1.012	1.026	-14	-1,36	757	255	33,69
Programa activación empleo	0	0	0	0,00	0	0	0,00
Subsidio event. Agrarios	1.888	1.880	8	0,43	2.074	-186	-8,97
Extremadura	34.287	41.305	-7.018	-16,99	24.680	9.607	38,93
España	1.671.837	2.032.349	-360.512	-17,74	674.353	997.484	147,92

Beneficiarios prestación por desempleo							
	mar-21	feb-21	VARIACIÓN ABS. INTERMENSUAL	VAR. RELATIVA INTERMENSUAL %	mar-20	VARIACIÓN ABS. INTERANUAL	VAR. RELATIVA INTERANUAL %
Prestación contributiva	22.859	26.453	-3.594	-13,59	25.009	-2.150	-8,60
Subsidio	44.702	45.634	-932	-2,04	46.032	-1.330	-2,89
Renta Activa de Inserción	5.956	5.843	113	1,93	5.109	847	16,58
Programa activación empleo	0	0	0	0,00	1	-1	-100,00
Subsidio event. Agrarios	12.586	12.673	-87	-0,69	13.246	-660	-0,74
Extremadura	86.103	90.603	-4.500	-4,97	89.397	-3.294	-3,68
España	2.228.589	2.359.191	-130.602	-5,54	2.109.487	119.102	5,65

Fuente: Elaboración propia a partir de datos del Servicio Público de Empleo Estatal (SEPE)

Fecha de actualización: 05/05/2021

CES de Extremadura INFORMA. PRESTACIONES POR DESEMPLEO.

En Extremadura la cifra de **solicitudes de prestaciones** por desempleo en marzo de 2021 fue de 34.287 lo que supone 7.018 solicitudes menos que en el mes anterior (un -16,99% de variación intermensual) y 24.680 más que en marzo de 2020 (un 38,93% de variación interanual). En el conjunto de España la cifra de solicitudes fue de 1.671.837 un 17,74% menos de variación intermensual (360.512 solicitudes menos) y un 147,92% más de variación interanual (997.484 solicitudes más). En cuanto a los **beneficiarios de prestaciones** por desempleo en Extremadura la cifra en marzo de 2021 fue de 86.103 lo que supone 4.500 beneficiarios menos que en el mes anterior (un 4,97% de variación intermensual) y 3.294 beneficiarios menos que en el mismo mes del año anterior (un 3,68% de variación interanual). En el conjunto de España la cifra de beneficiarios fue de 2.228.589, un 5,54% menos en la variación intermensual (130.602 personas) y un 5,65% más de variación interanual (119.102 beneficiarios más).

Huelgas y cierres patronales. Datos Enero- febrero 2021

	Valores Absolutos	Variaciones absolutas sobre igual período año anterior	% respecto igual período año anterior
Extremadura			
HUELGAS	-	-2	-100,00
PARTICIPANTES	-	-339	-100,00
JORNADAS NO TRABAJADAS	-	-558	-100,00
España			
HUELGAS	101	-63	-38,41
PARTICIPANTES	19.456	-11.973	-38,10
JORNADAS NO TRABAJADAS	56.142	-816	-1,43

	HUELGAS		PARTICIPANTES		JORNADAS NO TRABAJADAS	
	Enero-febrero	Acumulado Enero-febrero	Enero-febrero	Acumulado Enero-febrero	Enero-febrero	Acumulado Enero-febrero
EXTREMADURA	-	-	-	-	-	-
Badajoz	-	-	-	-	-	-
Cáceres	-	-	-	-	-	-

Fuente: Elaboración propia a partir de datos del Ministerio de Empleo y Seguridad Social

Fecha de actualización: 28/05/2021

CES de Extremadura INFORMA. ESTADÍSTICA DE HUELGAS Y CIERRES PATRONALES

En Extremadura, en el mes de febrero de 2021 no se han producido ninguna huelga. En España, la cifra de huelgas acumuladas fue de 101 lo que supone un 38,41% menos respecto al mismo periodo de 2020 (63 huelgas menos).

***Mediación, Arbitraje y Conciliación
Extremadura.
Acumuladas Enero-Diciembre 2020***

Conciliaciones Individuales según motivación (1)		
	Diciembre	Acumulado Enero- Diciembre
Despidos	218	2.565
Reclamaciones de cantidad	209	2.034
Sanciones y causas varias	49	703
Total Extremadura	476	5.302
Total España	24.201	292.986

Fuente: Elaboración propia a partir de datos del Ministerio de Empleo y Seguridad Social

Fecha de actualización: 28/02/2021

(*) Datos provisionales

(1) Incluye las conciliaciones con avenencia, sin avenencia, intentadas sin efecto y otras (tenidas por no presentadas, desistidas y otros tipos).

CES de Extremadura INFORMA. ESTADÍSTICA DE MEDIACIÓN, ARBITRAJE Y CONCILIACIÓN.

En Extremadura las conciliaciones individuales acumuladas en el mes de diciembre de 2020 fueron 5.302. De estas conciliaciones individuales correspondieron a despidos 2.565, a reclamaciones de cantidad correspondieron 2.034 y a sanciones y causas varias 703. En España, la cifra de conciliaciones individuales en este periodo de 2020 fue de 292.986 en total.

*Cooperativas y Sociedades laborales
inscritas en la Seguridad Social.
Extremadura. Trimestre II 2020*

COOPERATIVAS Y SOCIEDADES LABORALES INSCRITAS EN LA SEGURIDAD SOCIAL					
	II TRIM 2020	Variaciones			
		Trim. Anterior		Año anterior	
		Var. Absoluta	Var. Relativa	Var. Absoluta	Var. Relativa
SOCIEDADES COOPERATIVAS	559	10	1,82	-2	-0,36
SOCIEDADES LABORALES	224	-1	-0,44	-14	-5,88
EXTREMADURA	783	9	1,16	-16	-2,00
ESPAÑA	25.836	114	0,44	-1.411	-5,18
EMPLEO					
SOCIEDADES COOPERATIVAS	6.738	1.431	26,96	-898	-11,76
SOCIEDADES LABORALES	1.672	210	14,36	-30	-1,76
EXTREMADURA	8.410	1.641	24,24	-928	-9,94
ESPAÑA	338.521	-35.877	-9,58	-18.977	-5,31

Fuente: Elaboración propia a partir de datos del Ministerio de Empleo y Seguridad Social

Fecha de actualización: 28/07/2020

CES de Extremadura INFORMA. SOCIEDADES COOPERATIVAS Y SOCIEDADES LABORALES INSCRITAS EN LA SEGURIDAD SOCIAL.

En Extremadura las sociedades cooperativas y sociedades laborales inscritas en la seguridad social en el segundo trimestre de 2020 fueron 783, representando una reducción del 2,00% respecto al mismo periodo en 2019 (-16 sociedades). En el conjunto de España la cifra total de sociedades fue de 25.836 sociedades, un 5,18% menos que en 2019. El empleo generado por las mismas en nuestra comunidad fue de 8.410 personas, con una variación interanual negativa del 9,94% (928 personas menos) mientras que en España el empleo generado por las sociedades cooperativas y laborales alcanzó a 338.521 personas, un 5,31% menos que en el mismo período de 2019 (18.977 personas menos).

Accidentes de Trabajo y Enfermedades Profesionales. Extremadura. Avance enero- marzo 2021

Accidentes de Trabajo con baja					
		Avance enero-marzo 2021	Avance enero- marzo 2020	Var. Absoluta	Var. Relativa
En Jornada por GRAVEDAD	Leves	2.331	2.257	74	3,28
	Graves	39	38	1	2,63
	Mortales	6	1	5	500,00
En Jornada por SECTORES	Agrario	451	526	-75	-14,26
	Industria	368	400	-32	-6,08
	Construcción	395	331	64	16,00
	Servicios	1.162	1.039	123	37,16
IN ITINERE	Total	183	133	50	37,59
TOTAL en jornada Extremadura		2.376	2.296	80	3,48
TOTAL en jornada España		112.814	114.444	-1.630	-1,42

Fuente: Elaboración propia a partir de datos del Ministerio de Empleo y Seguridad Social

Nota de la fuente: desde enero de 2019, se incorpora a esta estadística los accidentes de trabajo sufridos por los afiliados al Régimen Especial de Trabajadores Autónomos (RETA), que antes era de carácter voluntario.

Cambio en la definición de accidente mortal. Se contabilizan como accidentes mortales todos los fallecimientos a consecuencia de un accidente de trabajo que se produzcan en el plazo de un año desde la fecha del accidente, independientemente de su gravedad inicial.

Fecha de actualización: 13/05/2021

CES de Extremadura INFORMA. ESTADÍSTICA DE ACCIDENTES DE TRABAJO Y ENFERMEDADES PROFESIONALES.

En Extremadura los accidentes de trabajo en jornada acumulados a mes de marzo de 2021, fueron 2.376, representando un aumento del 3,48% respecto al mismo periodo en 2020 (80 accidentes más). En España, los accidentes de trabajo en jornada fueron un total de 112.814, reduciéndose en 1.630 accidentes menos que en el mismo periodo de 2020, lo que representa una contracción del 1,42%. La estadística proporciona datos sobre los accidentes laborales reconocidos por contagio de COVID-19, que fueron en Extremadura un total de 103, 1 de ellos mortal, por un total de 4.500 en España, 5 de ellos mortales.

ACTUALIDAD SOCIAL

INFORMACIÓN SOBRE:

- * Padrón municipal
- * Movimiento natural de población
- * Migraciones
- * Compraventa de viviendas
- * Hipotecas
- * Prestaciones sociales
- * Dependencia
- * Presupuestos familiares
- * Condiciones de vida

Evolución de la población. Extremadura a 1 de enero 2021.

	2021 provisional			2020 definitivo			Var. % 2018/2019
	Ambos sexos	Hombres	Mujeres	Ambos sexos	Hombres	Mujeres	
TOTAL ESPAÑA	47.344.649	23.203.891	24.140.758	47.450.795	23.255.590	24.195.205	-0,22
EXTREMADURA	1.058.763	523.612	535.151	1.063.987	526.288	537.699	-0,49
Badajoz	669.733	330.926	338.807	672.137	332.204	339.933	-0,36
Cáceres	389.030	192.686	196.344	391.850	194.084	197.766	-0,72
RESIDENTES ESPAÑOLES							
TOTAL ESPAÑA	41.936.827	20.493.545	21.443.282	42.016.642	20.535.713	21.480.929	-0,19
EXTREMADURA	1.024.132	506.928	517.204	1.029.320	509.500	519.820	-0,50
Badajoz	648.594	320.964	327.630	651.107	322.239	328.868	-0,39
Cáceres	375.538	185.964	189.574	378.213	187.261	190.952	2,86
RESIDENTES EXTRANJEROS							
TOTAL ESPAÑA	5.407.822	2.710.346	2.697.476	5.434.153	2.719.877	2.714.276	-0,48
EXTREMADURA	34.631	16.684	17.947	34.667	16.788	17.879	-0,10
Badajoz	21.139	9.962	11.177	21.030	9.965	11.065	0,52
Cáceres	13.492	6.722	6.770	13.637	6.823	6.814	-1,06

Fuente: Elaboración propia a partir de datos del INE. Padrón municipal de habitantes 2021

Fecha de actualización: 20/04/2021

CES Extremadura INFORMA. PADRÓN DE HABITANTES

El total de personas inscritas en el Padrón Continuo en Extremadura a 1 de enero de 2021, con datos provisionales, es de 1.058.637 habitantes (47.344.649 habitantes en España), lo que supone una disminución respecto a 2020 del 0,49% y del 0,22% en España. De este total, 34.631 personas son residentes extranjeros y 5.407.822 en el caso de España, representando el 3,27% y el 11,42% del total de inscritos respectivamente.

Movimiento Natural de población. Nacimientos. 2019 definitivos

Tasa de variación anual del número de nacimientos 2018-2019 (%)

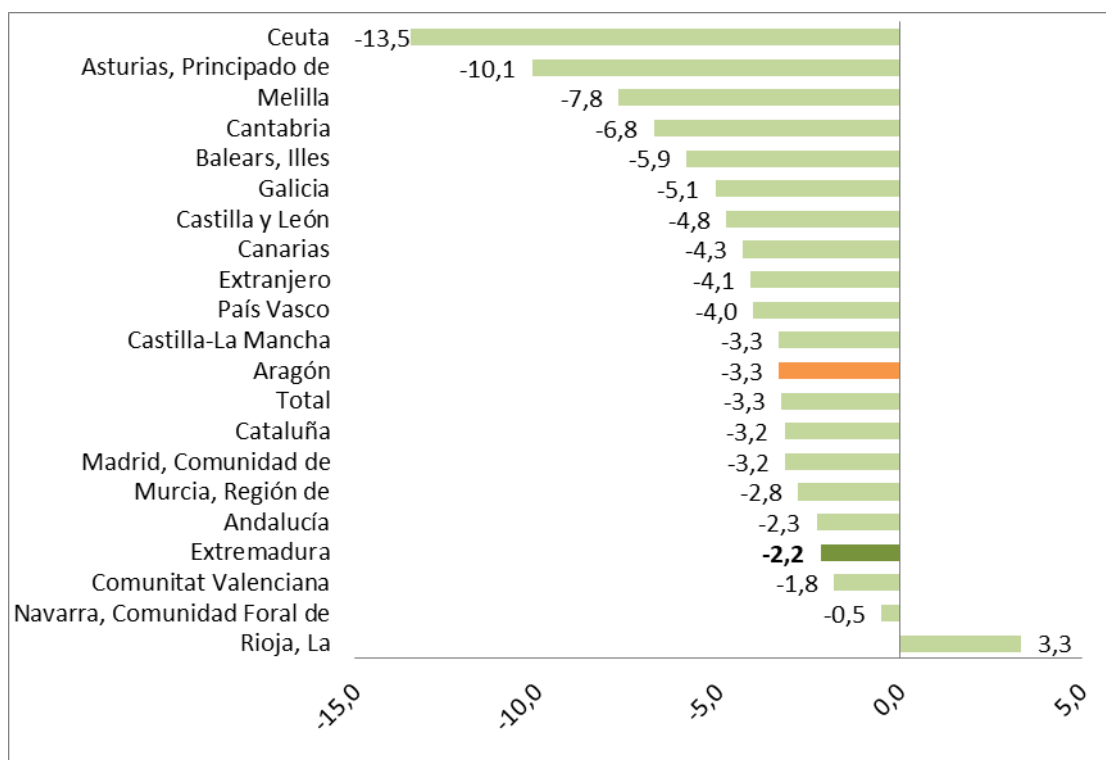

Fuente: Elaboración propia a partir de datos del INE. Movimientos Natural de Población. 2019 Datos definitivos

Fecha de actualización: 15/12/2020

CES Extremadura INFORMA. MOVIMIENTO NATURAL DE POBLACIÓN. NACIMIENTOS

En 2019 nacieron en Extremadura, un total de 7.650 niños, es decir, 171 menos que en el mismo periodo del año anterior (un 2,2% menos). Los mayores descensos se dieron en la Ciudad Autónoma de Ceuta (-13,5%) y en el Principado de Asturias (-10,1%).

Movimiento Natural de población. Defunciones 2019 definitivos

Tasa de variación de defunciones 2018-2019 (%)

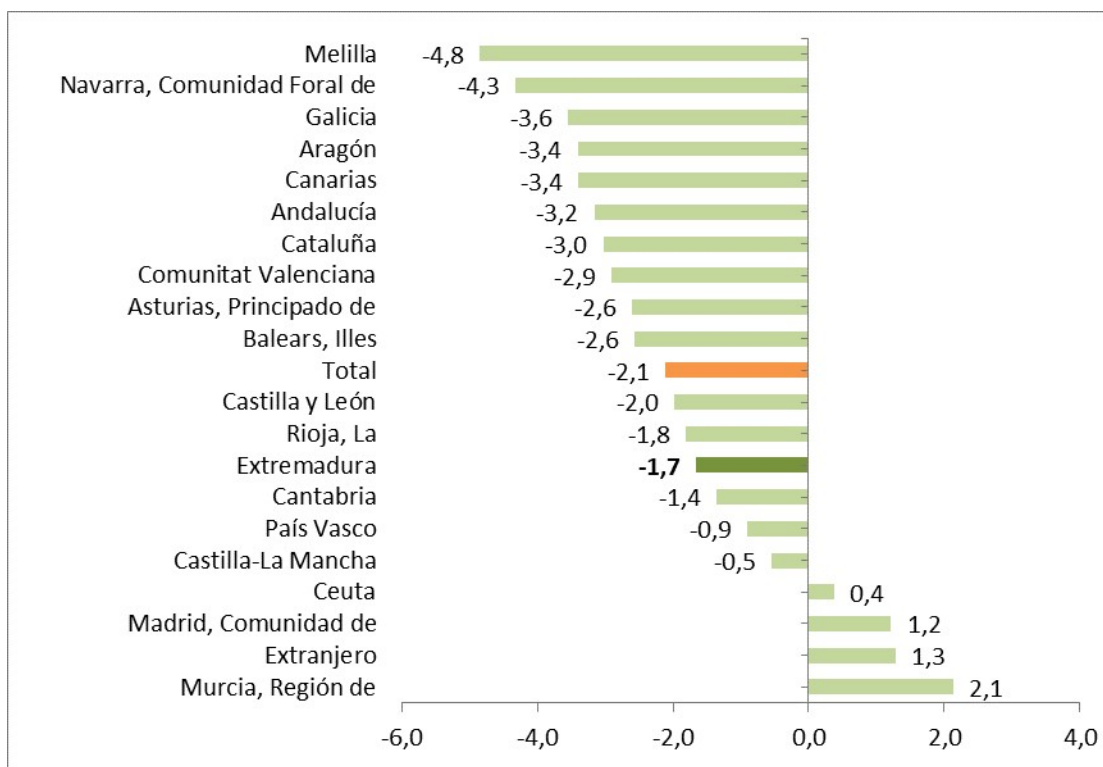

Fuente: Elaboración propia a partir de datos del INE. Movimientos Natural de Población

Fecha de actualización: 10/12/2020

CES Extremadura INFORMA. MOVIMIENTO NATURAL DE POBLACIÓN. DEFUNCIONES

En 2019 fallecieron en Extremadura 11.261 personas, lo que supuso un 1,70% menos que en el mismo periodo del año anterior. El número de defunciones disminuyó en casi todos los territorios, aumentando sólo en 4 de ellos.

Movimiento Natural de población. Saldo vegetativo. 2019 definitivos

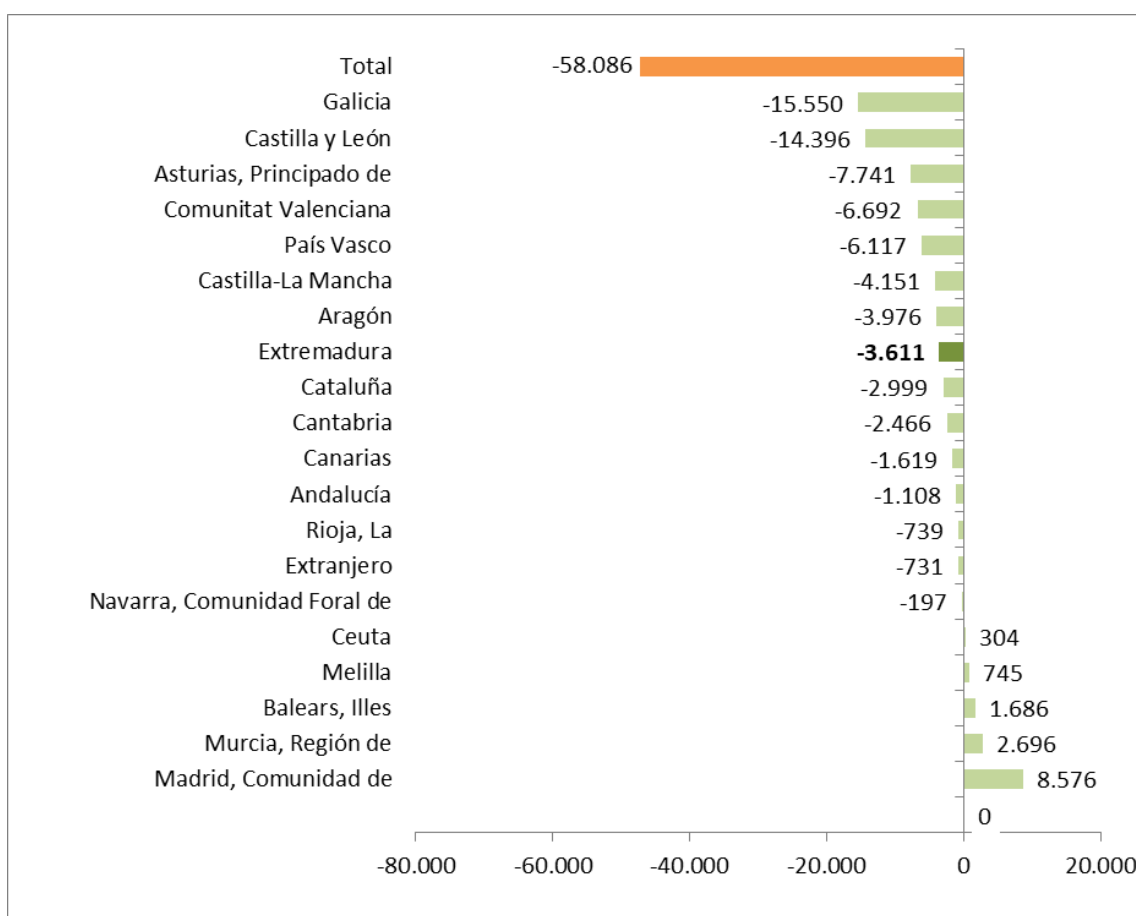

Fuente: INE. Movimientos Natural de Población.

Fecha de actualización: 10/12/2020

CES Extremadura INFORMA. MOVIMIENTO NATURAL DE POBLACIÓN. SALDO VEGETATIVO

El saldo vegetativo (nacimientos menos defunciones) con datos definitivos para 2019, fue negativo en muchas de las Comunidades Autónomas, entre ellas Extremadura. Todas ellas ya presentaban saldo negativo en el mismo periodo de 2018. Las tres comunidades con saldo vegetativo más acusado fueron Galicia (-15.550), Castilla y León (-14.396 y Principado de Asturias (-7.741) y las que registraron el saldo vegetativo positivo más alto fueron Comunidad de Madrid (8.576), Murcia (2.696) e Islas Baleares (1.686).

***Movimiento Natural de población.
Saldo migratorio con las Comunidades.
Extremadura. 2019 definitivos***

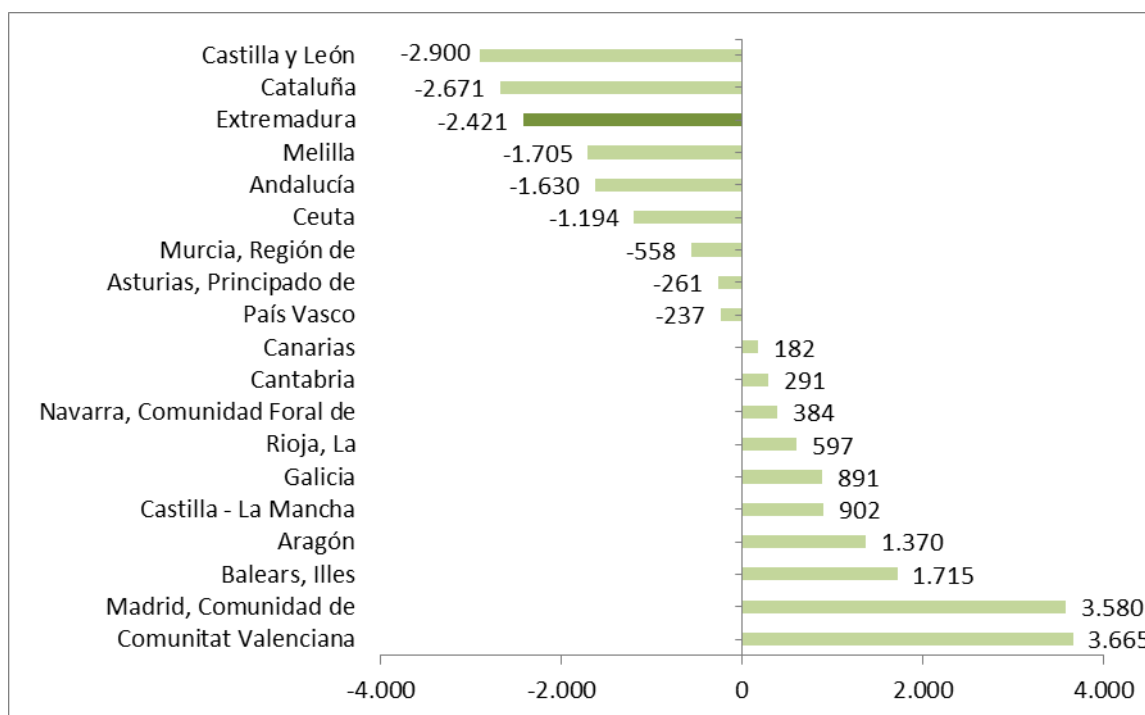

Fuente: Elaboración propia a partir de datos del INE. Movimientos Natural de Población. *Datos provisionales

Fecha de actualización: 15/12/2020

CES Extremadura INFORMA. ESTADÍSTICA DE MIGRACIONES. SALDO MIGRATORIO CON LAS COMUNIDADES AUTÓNOMAS

En 2019, con datos definitivos, las Comunidades Autónomas de Valencia, Comunidad de Madrid e Islas Baleares, presentaron los saldos migratorios positivos más elevados entre Comunidades Autónomas. En el extremo opuesto, Castilla y León, Cataluña, y Extremadura presentaron los saldos migratorios negativos más importantes.

**Estadística de Migraciones.
Saldo migratorio con el extranjero.
Extremadura. 2019 provisional**

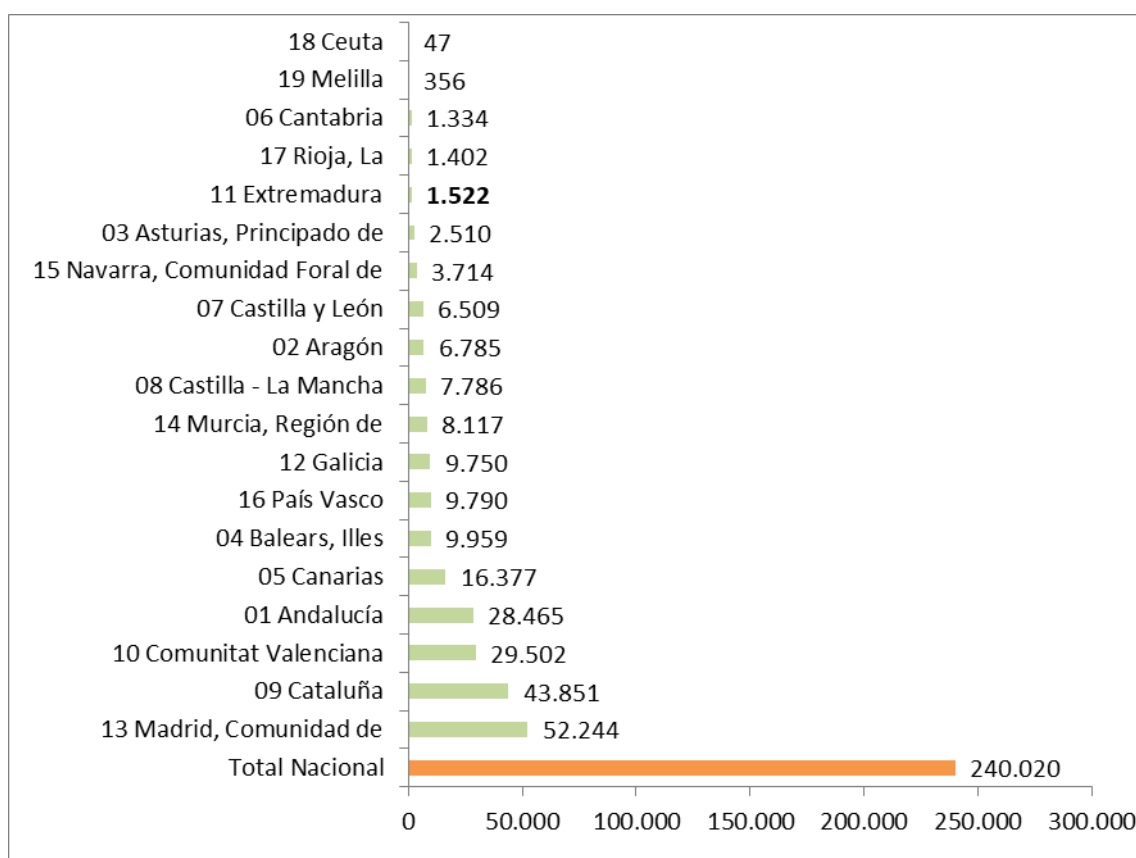

Fuente: Elaboración propia a partir de datos del INE. Estadística de Migraciones

Fecha de actualización: 08/06/2020

CES Extremadura INFORMA. MOVIMIENTO NATURAL DE POBLACIÓN. SALDO MIGRATORIO CON EL EXTRANJERO

Todas las comunidades y ciudades autónomas presentaron saldo migratorio positivo en valores absolutos durante el segundo semestre de 2019.

Precio medio por m² de vivienda libre. Extremadura. IV trimestre 2020

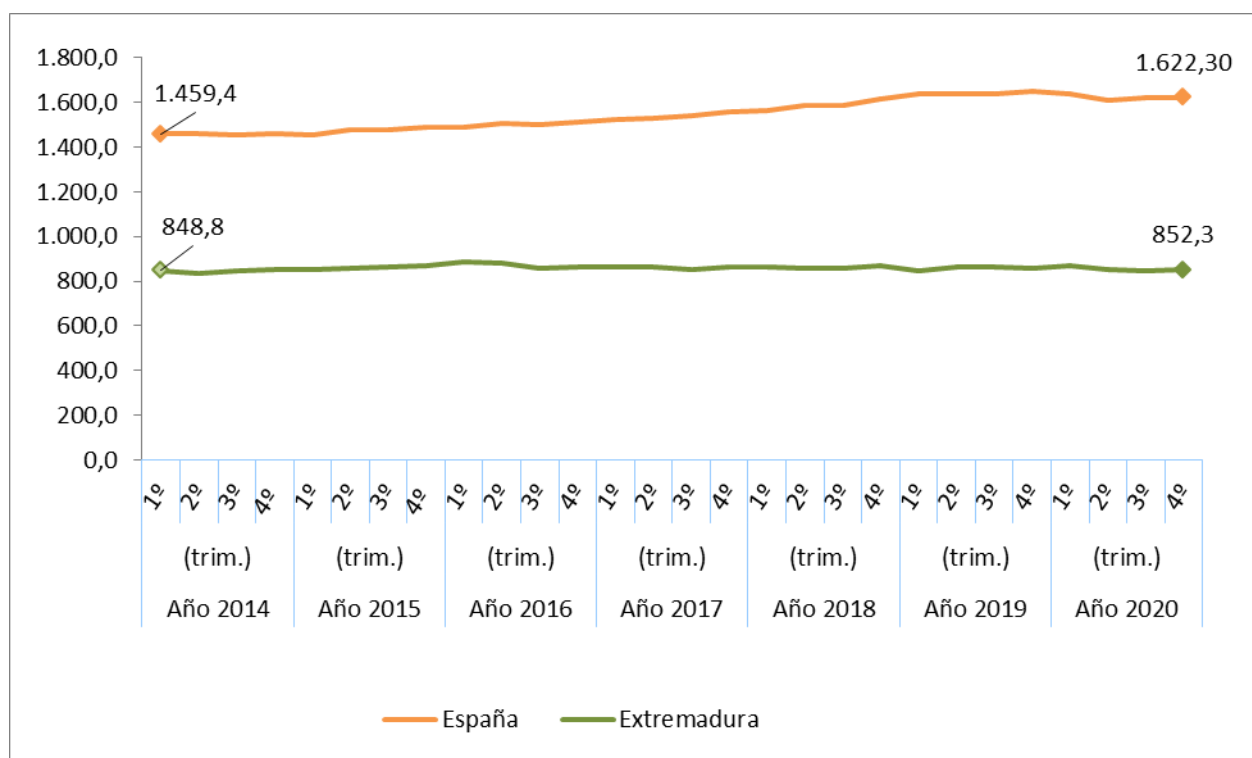

Fuente: Elaboración propia a partir de datos del Ministerio de Fomento

Fecha actualización: 11/03/2021

CES Extremadura Informa. PRECIO MEDIO POR METROS CUADRADO DE VIVIENDA LIBRE.

- El precio medio del metro cuadrado de la vivienda libre se situó en 852,3 euros en Extremadura en el cuarto trimestre de 2020.
- En España fueron 1.622,30 euros por metro cuadrado.

**Transmisión de Derechos de la
Propiedad. Venta vivienda libre y
protegida. Extremadura.
Marzo 2020- 2021**

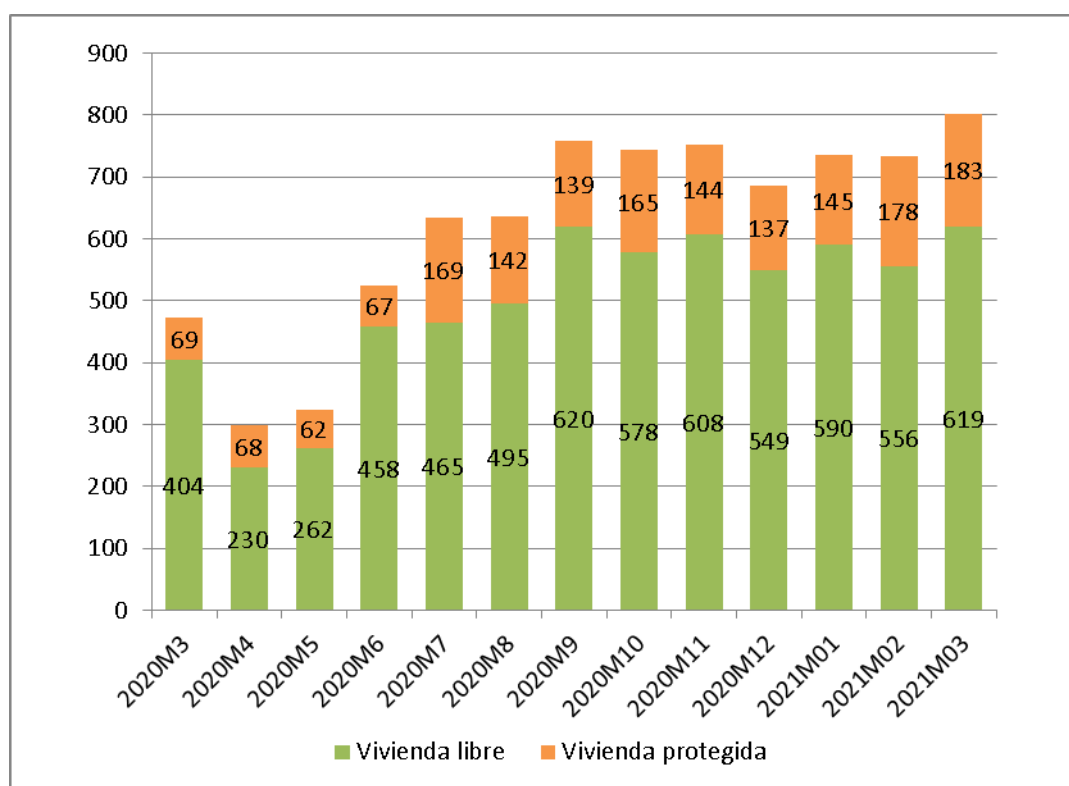

Fuente: Elaboración propia a partir de datos del INE

Fecha de actualización: 15/05/2021

CES Extremadura Informa. TRANSMISIÓN DE DERECHOS DE LA PROPIEDAD.

En el mes de marzo de 2021 se produjeron en Extremadura 802 compraventas de viviendas, de las que 183 eran viviendas protegidas y 619 viviendas libres.

Transmisión de Derechos de la Propiedad. Venta de vivienda nueva y usada. Extremadura. Marzo 2020- 2021

Número de compraventa de viviendas nuevas y usadas registradas en Extremadura

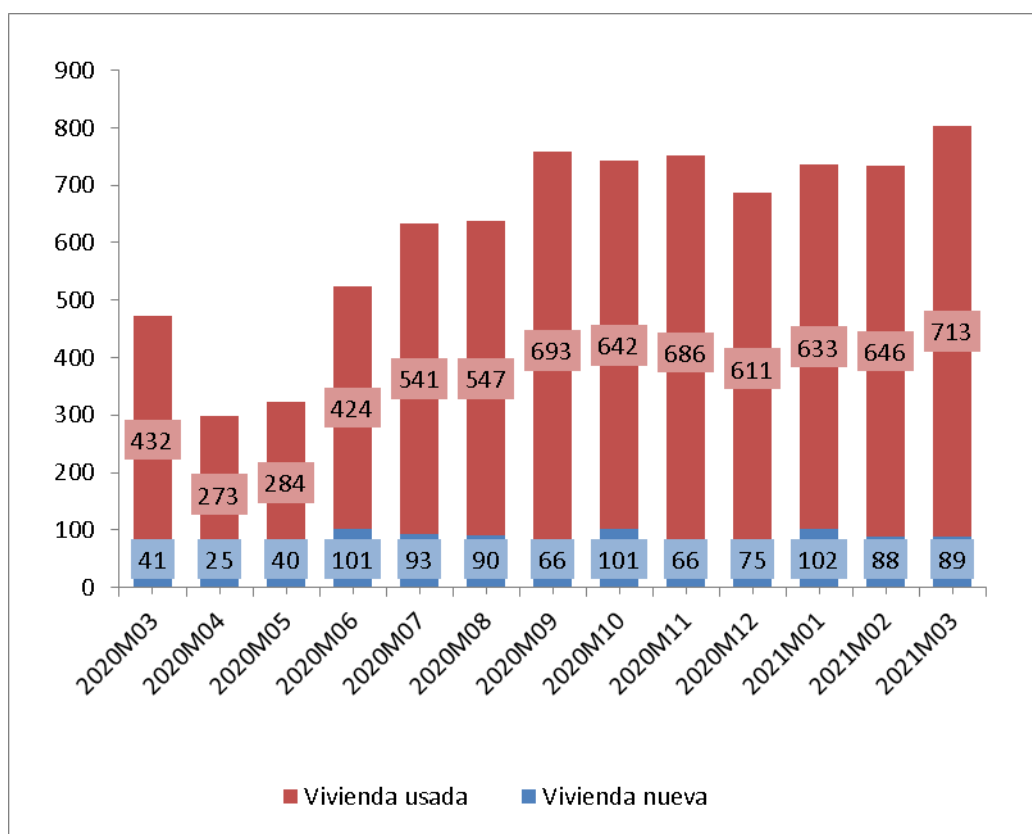

Fuente: Elaboración propia a partir de datos del INE

Fecha de actualización: 14/05/2021

CES Extremadura INFORMA. TRANSMISIÓN DE DERECHOS DE LA PROPIEDAD

En Extremadura, en el mes marzo de 2021 se produjeron 802 compraventas de viviendas, de las que 89 eran viviendas nuevas y 713 eran viviendas usadas.

Hipotecas sobre viviendas. Marzo 2021

Variación interanual (%) Número de hipotecas sobre viviendas Extremadura-España

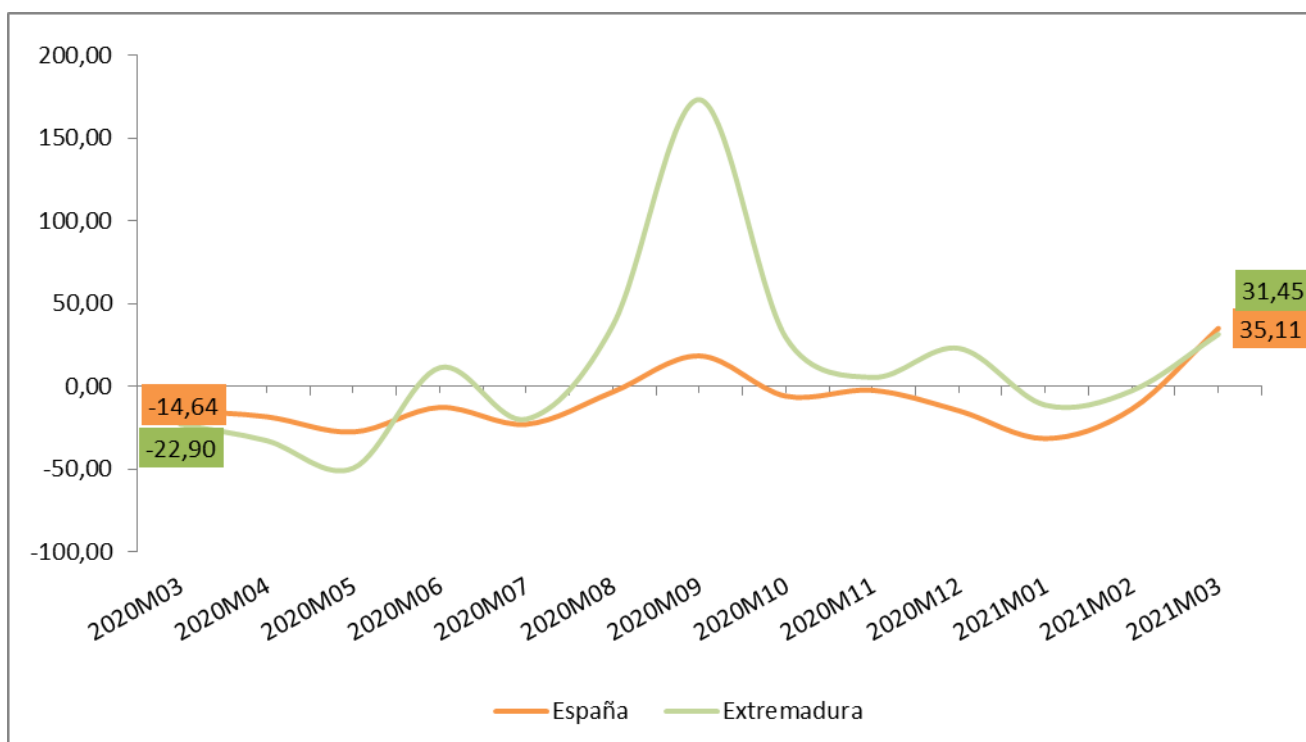

Fuente: Elaboración propia a partir de los datos del INE. Los datos son provisionales

Fecha de actualización: 27/05/2021

CES Extremadura INFORMA. ESTADÍSTICA DE HIPOTECAS.

- La variación interanual en el número de hipotecas sobre viviendas en Extremadura en el mes de marzo fue de un 31,45%.
- En España esta variación fue de 35,11%.

Estadísticas sobre ejecuciones hipotecarias (IV trimestre 2020)

Certificaciones por ejecuciones hipotecarias iniciadas e inscritas

	2020T4			
	Total fincas	Viviendas	Viviendas de persona física	Viviendas de persona jurídica
Total	10.010	5.708	3.760	1.948
Andalucía	1.949	1.194	741	453
Aragón	187	112	82	30
Asturias, Principado de	159	120	83	37
Islas Baleares	166	76	60	16
Canarias	530	307	124	183
Cantabria	188	64	44	20
Castilla - La Mancha	419	237	171	66
Castilla y León	365	142	82	60
Cataluña	1.425	981	830	151
Comunitat Valenciana	2.230	1.391	849	542
Extremadura	80	44	32	12
Galicia	565	273	105	168
Madrid, Comunidad de	1.063	401	332	69
Murcia, Región de	430	252	134	118
Navarra, Comunidad Foral de	27	18	18	0
País Vasco	68	40	40	0
Rioja, La	142	52	30	22
Ceuta	15	2	2	0
Melilla	2	2	1	1

Fuente: Elaboración propia a partir de datos del INE

Fecha de actualización: 08/01/2021

CES Extremadura INFORMA. ESTADÍSTICA SOBRE EJECUCIONES HIPOTECARIAS.

En el último trimestre, las comunidades autónomas con mayor número de ejecuciones hipotecarias sobre viviendas son Comunidad Valenciana (2.230), Cataluña (1.425) y Andalucía (1.949). En sentido contrario, las que presentan un número menor de ejecuciones son la Comunidad Foral de Navarra (27), País Vasco (68) y La Rioja (68). Extremadura presentó un total de 80 ejecuciones sobre viviendas.

Pensiones contributivas Mayo 2021

Importe medio pensiones contributivas de jubilación (Extremadura y España)

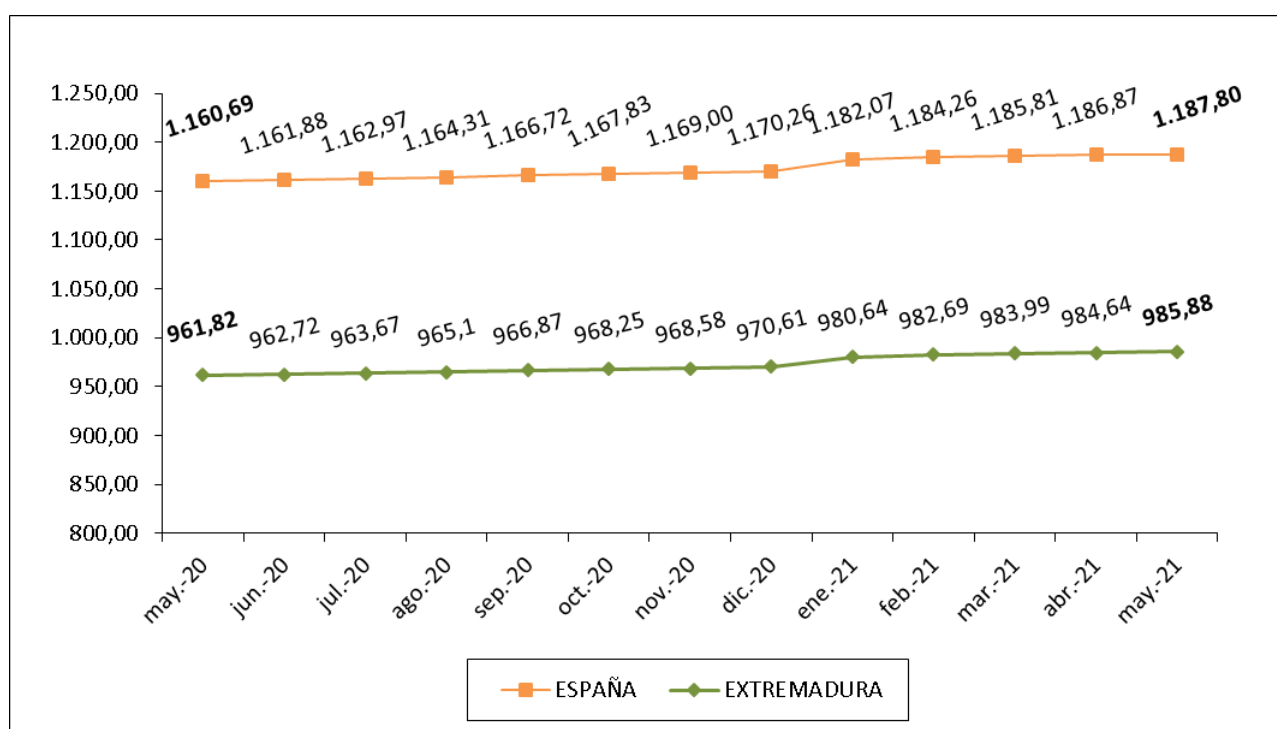

Fuente: Elaboración propia a partir de datos del Ministerio de Empleo y Seguridad Social.

Fecha de actualización: 25/04/2021

CES Extremadura Informa. PENSIONES CONTRIBUTIVAS.

- La *cuantía media de la pensión de jubilación* alcanzó en Extremadura los 985,688 euros.
- En España, esta pensión llegó a los 1.187,80 euros.

Pensiones no contributivas de jubilación. Abril 2021

Importe medio pensiones no contributivas de jubilación (Extremadura y España)

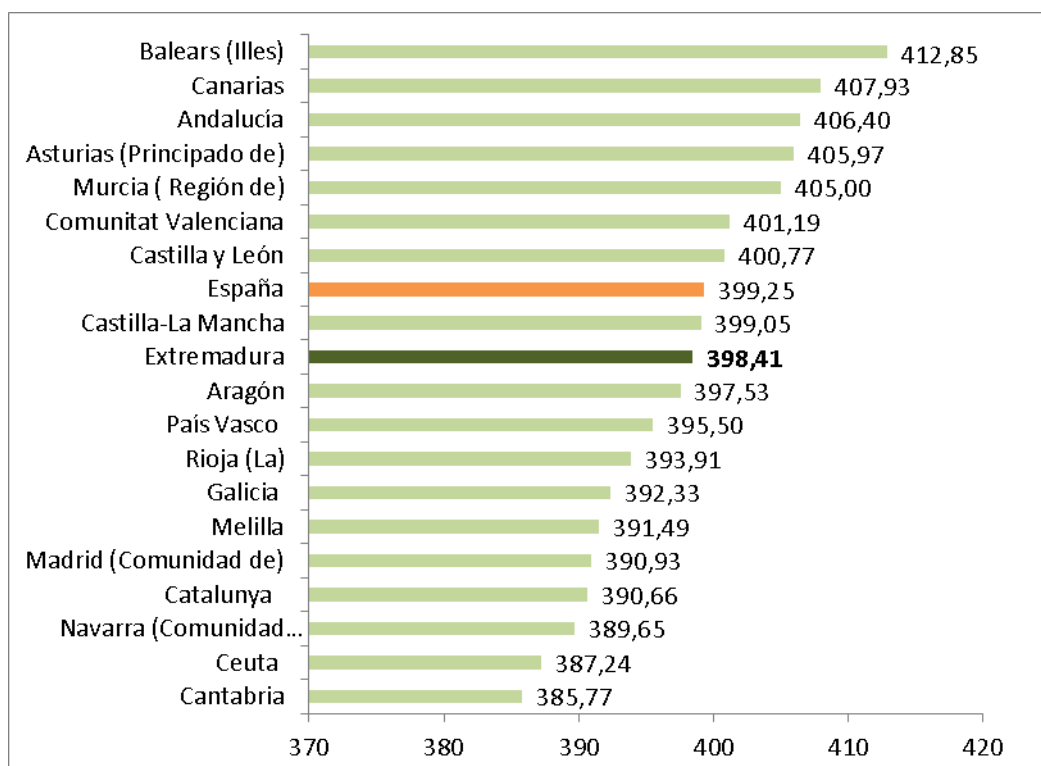

Fuente: Elaboración propia a partir de datos del Ministerio de Sanidad, Servicios Sociales e Igualdad. Instituto de Mayores y Servicios Sociales (IMSERSO)

Fecha de actualización: 06/05/2021

CES de Extremadura INFORMA. PENSIONES NO CONTRIBUTIVAS DE JUBILACIÓN

- En el mes de abril había en Extremadura 7.102 PNC's de jubilación, lo que supuso el 2,71% del total de España.
- El importe medio de las PNC's de jubilación fue de 398,41 euros en Extremadura y de 399,25 euros en España.

Sistema para la Autonomía y Atención a la Dependencia. 30 de abril 2021

Porcentaje de personas beneficiarias con prestación en relación a la población de las Comunidades Autónomas

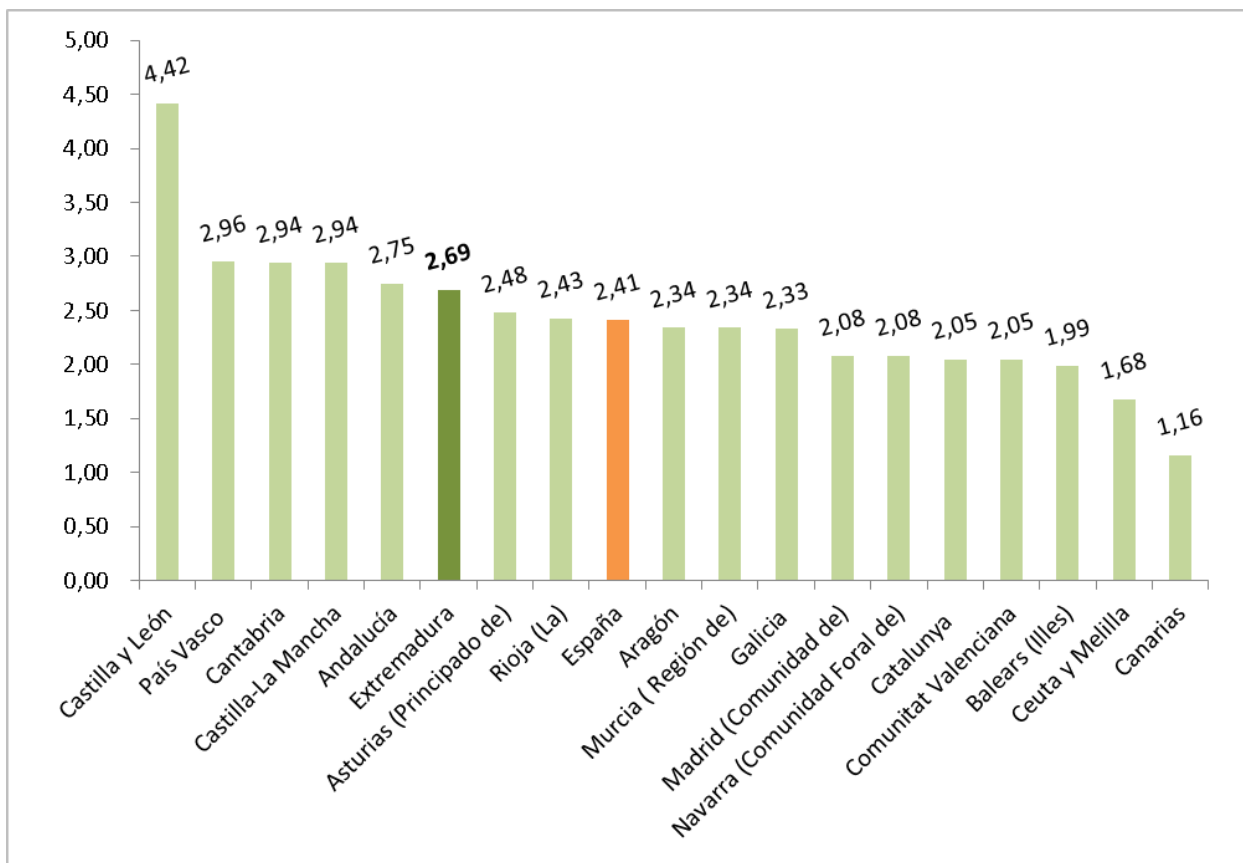

Fuente: Elaboración propia a partir de datos del Ministerio de Sanidad, Servicios Sociales e Igualdad. SAAD
Fecha actualización: 28/05/2021

CES Extremadura INFORMA. DEPENDENCIA. PERSONAS BENEFICIARIAS

A 30 de abril de 2021, hay en Extremadura un total de 28.620 personas beneficiarias con prestación (un 2,69% de la población). En la media española suman un total de 1.141.950 personas (un 2,41% de la población).

***Sistema para la Autonomía y Atención
a la Dependencia. Solicitudes.
30 de abril de 2021***

Porcentaje de solicitudes registradas en relación a la población
de las Comunidades Autónomas

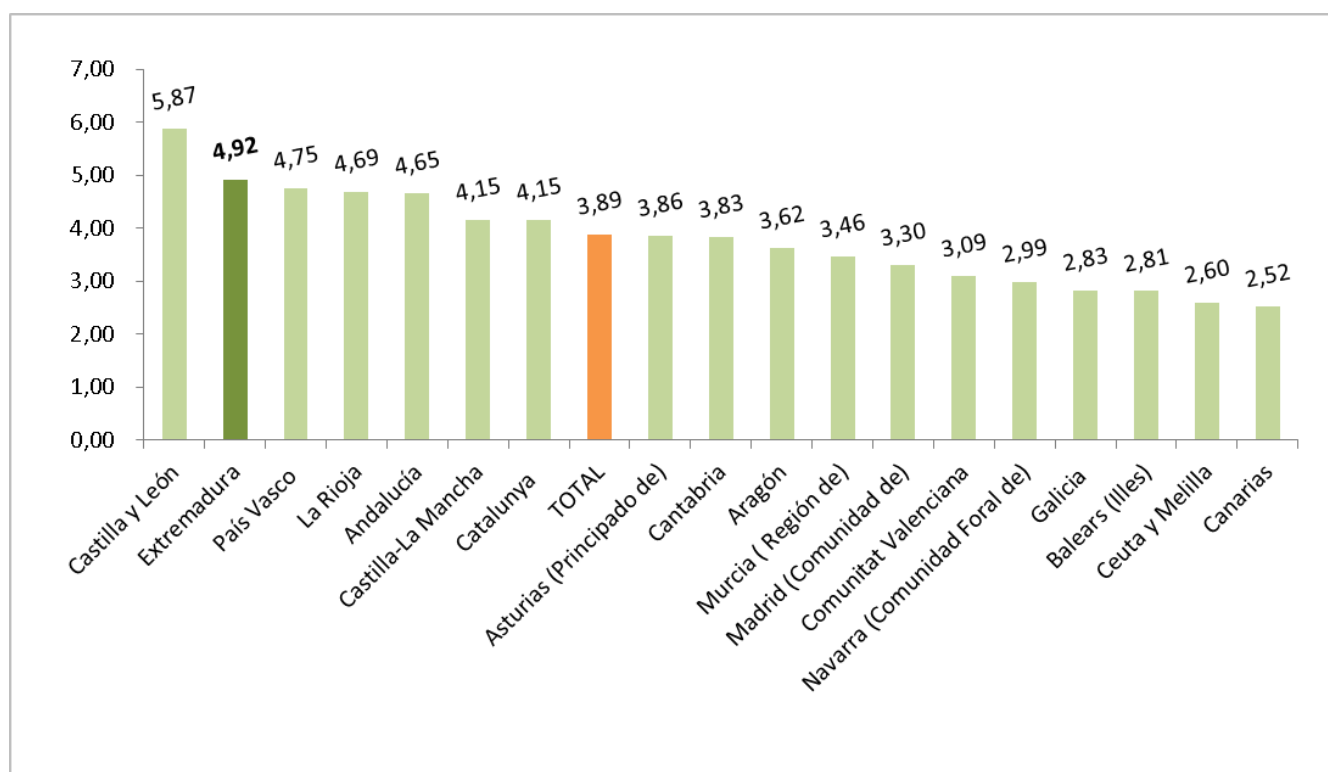

Fuente: Elaboración propia a partir de datos del Ministerio de Sanidad, Servicios Sociales e Igualdad. SAAD

Fecha actualización: 28/05/2021

CES Extremadura INFORMA. DEPENDENCIA. SOLICITUDES REGISTRADAS

A 30 de abril de 2021, hay en Extremadura un total de 52.365 solicitudes registradas encontrándose por encima de la media española en cuanto a solicitudes en relación a la población (un 4,92% de la población en Extremadura y un 3,89% en la media española).

Encuesta de Presupuestos Familiares. Gasto medio por hogar. Extremadura 2018-2019

Distribución porcentual por grupos de gasto del gasto medio del hogar 2018-2019

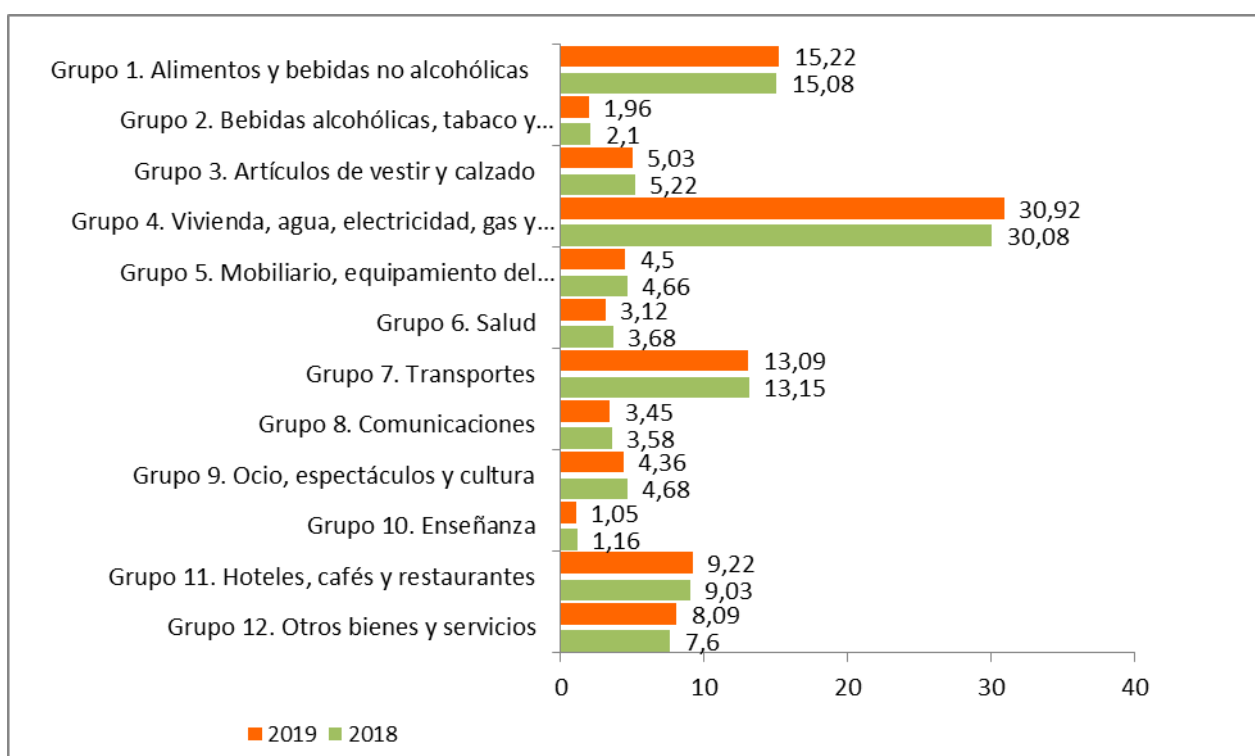

Fuente: Elaboración propia a partir de datos del INE. Encuesta de Presupuestos Familiares (EPH)

Fecha de actualización: 28/07/2020

CES Extremadura INFORMA. ENCUESTA DE PRESUPUESTOS FAMILIARES. GASTO MEDIO POR HOGAR

En el análisis por grupos de gasto, los hogares de Extremadura destinan el 30,92% de su presupuesto a gastos relacionados con la vivienda (este grupo incluye alquileres reales, gastos corrientes de agua, electricidad, gas, comunidad, reparaciones, calefacción, así como un alquiler estimado en aquellos casos en los que el hogar es propietario de la vivienda o disfruta en régimen de cesión), y el 15,22% a alimentos. En el último año la reducción más importante fue en los gastos destinados a salud y el aumento más significativo en vivienda.

**Encuesta de Condiciones de Vida.
Ingresos medios.
Extremadura- España 2010-2019**

Ingresos por personas en Extremadura y España,
2010-2019 (años de realización de la encuesta)

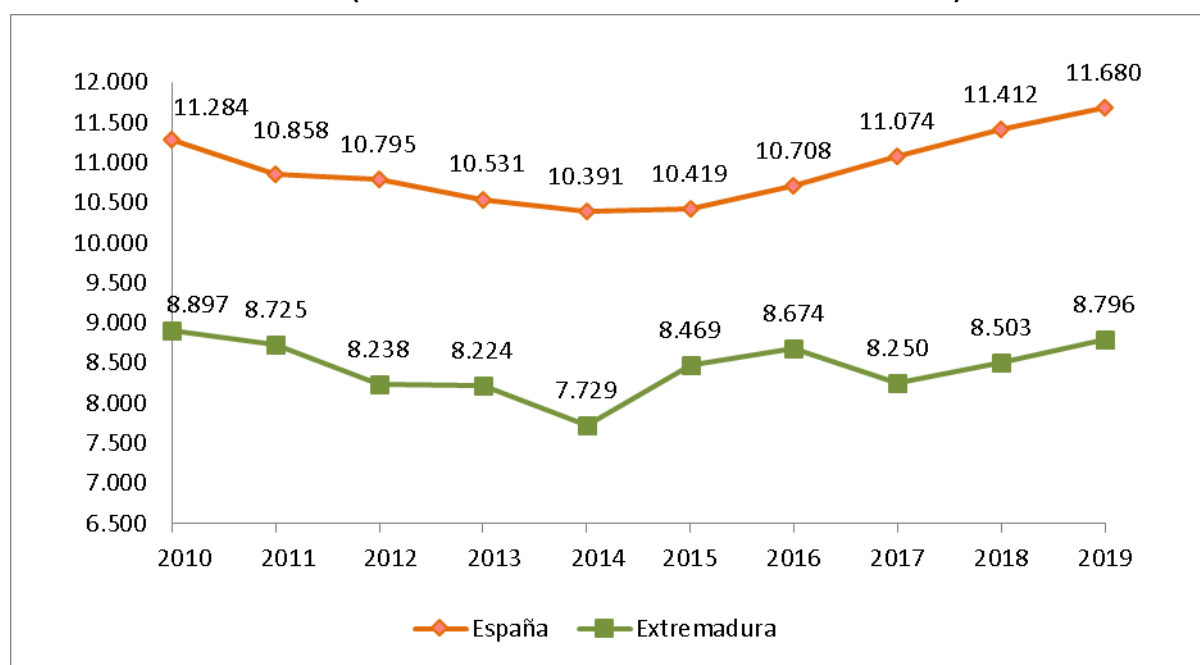

Fuente: Elaboración propia a partir de datos del INE. Encuesta de Condiciones de Vida

Fecha de actualización: 21/07/2020

CES Extremadura INFORMA. ENCUESTA DE CONDICIONES DE VIDA. INGRESOS POR PERSONA

En Extremadura, los ingresos medios por persona, muestran una evolución negativa desde el año 2010 aunque se puede observar una recuperación en 2015 y 2016 que no se mantiene en los últimos años. En 2019, asistimos a una nueva recuperación de los ingresos al pasar de los 8.503 euros del año anterior hasta los 8.796 euros de ingresos medios (correspondientes a 2018).

***Encuesta de Condiciones de Vida.
Riesgo de pobreza.
Extremadura- España 2010-2019***

Porcentaje de población en riesgo de pobreza en Extremadura y España, 2010-2019

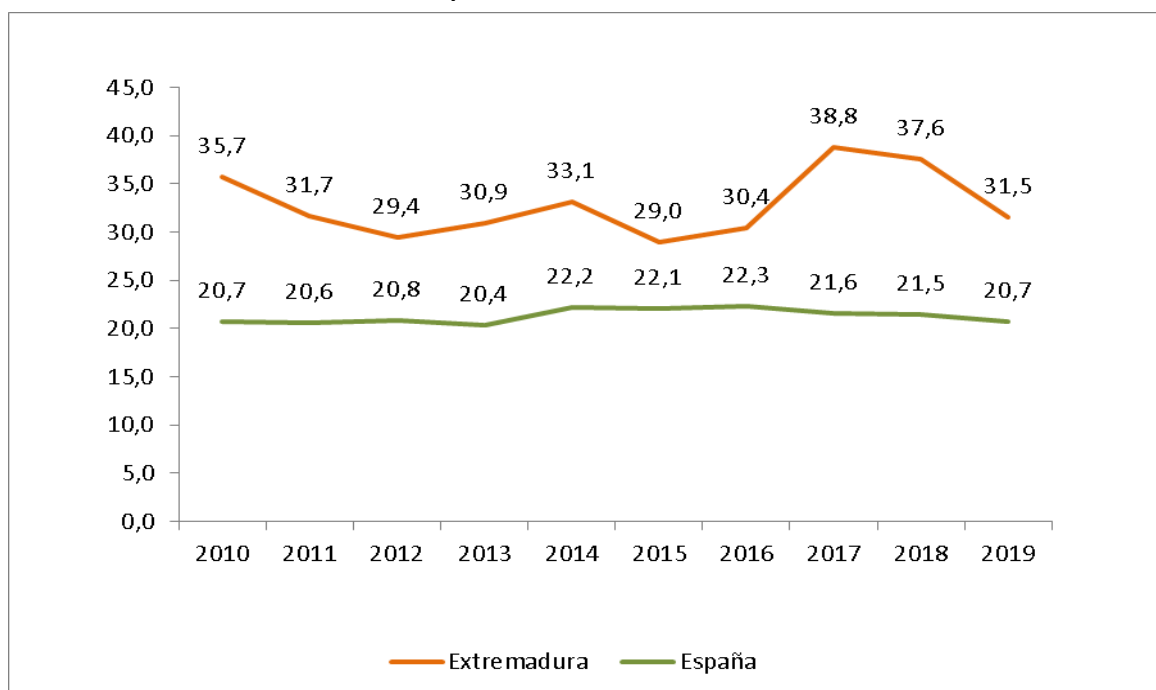

Fuente: Elaboración propia a partir de datos del INE. Encuesta de Condiciones de Vida

Fecha de actualización: 21/07/2020

CES Extremadura INFORMA. ENCUESTA DE CONDICIONES DE VIDA. RIESGO DE POBREZA

El porcentaje de población por debajo del umbral de riesgo de pobreza disminuyó respecto al año anterior, tanto en España como en Extremadura. La población en riesgo de pobreza es un indicador relativo que mide la desigualdad. No mide pobreza absoluta, sino cuántas personas tienen ingresos bajos en relación al conjunto de la población. Así, el 20,7% de la población residente en España estaba por debajo del umbral de la pobreza, frente al 21,5% registrado el año anterior. En Extremadura este porcentaje fue de 31,5% frente al 37,6% del año anterior.



Consejo
Económico y
Social de
Extremadura

NORMAS DE INTERÉS PUBLICADAS





Junta de Extremadura