



Consejo  
Económico y  
Social de  
Extremadura

# RAES

Revista de Actualidad Económica y Social

Abril 2016. Número 5



**DATOS DE LA  
ACTUALIDAD ECONÓMICA,  
LABORAL Y SOCIAL DE  
EXTREMADURA**

**NOTICIAS Y NORMAS DE  
INTERÉS PUBLICADAS**

REVISTA DE ACTUALIDAD ECONÓMICA Y SOCIAL

Publicación electrónica

EDITA: CES DE EXTREMADURA

Paseo de Roma, s/n. Edificio Morerías. Módulo A

[cesextremadura@gobex.es](mailto:cesextremadura@gobex.es)

Tel. 924009222

La reproducción de esta publicación está permitida  
citando su procedencia

## ACTUALIDAD



*Mª Mercedes Vaquera Mosquero  
Presidenta del CES de Extremadura*

### **Avanza el Acuerdo de colaboración de los CES de la Raya con el CES de Portugal y bajo el amparo del CES de España**

Esta Presidenta del CES de Extremadura, acompañada del Secretario General, visitó el pasado 22 de marzo al Presidente del Consejo Económico y Social de Portugal, Sr. D. Luis Filipe Pereira. El encuentro tuvo lugar en Lisboa, y el motivo de esa visita era exponerle el deseo de los CES de Extremadura, Galicia, Castilla y León, y Andalucía, las cuatro regiones españolas lindantes con el país hermano, de explorar y abrir vías de colaboración, bajo la fórmula de un Acuerdo.

Tengo que poner de relieve el cálido recibimiento que nos dispensó el Sr. Pereira, pues además, a iniciativa suya, surgió la reunión que vamos a mantener también en Lisboa los Presidentes y Secretarios Generales de los cuatro CES españoles, con el CES de Portugal, encuentro que se va a celebrar el 5 de abril.

Hemos creído que de acuerdos de este tipo sólo se pueden obtener beneficios. En primer lugar, porque las cuatro regiones fronterizas, y una parte significativa de Portugal, tenemos una problemática muy similar: desempleo, déficit de industrialización, estructura productiva con gran peso del sector agrario. También tenemos intereses compartidos, los que se derivan de la mutua pertenencia a la UE.

Como órganos consultivos, tanto el CES de Portugal como los CES españoles representamos a la sociedad civil en nuestros respectivos ámbitos. No nos

corresponde a los CES gobernar, pero sí expresar la opinión de esa sociedad civil ante los desafíos que la misma tiene que afrontar. En ello subyace la cultura del diálogo y la concertación social, algo de lo que el CES de Extremadura ha dado un sinfín de ejemplos cuando los agentes económicos y sociales llegan a acuerdos en los dictámenes que, previa consulta por parte del Gobierno de Extremadura, elevan al mismo.

Ampliar ese diálogo social, abrir nuevas vías de cooperación, intercambiar información sobre los más diversos temas y cuestiones relevantes, realizar estudios e informes que permitan un mejor conocimiento de la realidad social y económica de Portugal y de las Comunidades Autónomas que compartimos frontera con el país hermano, asistencia técnica para el desarrollo de la cooperación, organizar reuniones de programación, seguimiento y evaluación de los diferentes proyectos de cooperación y exponer cada CES sus experiencias en todos sus ámbitos de actuación, son los objetivos primordiales del Acuerdo de colaboración que esperamos sea rubricado en una fecha muy próxima. Un acuerdo que dé cuenta de la voluntad compartida de avanzar hacia el futuro y que ofrezca señales claras del deseo de cooperación que subyace en Portugal, en las regiones españolas limítrofes, en la nación española y en la Unión Europea.

También, en 2016 el CES de Extremadura cumple 25 años de existencia. Un cuarto de siglo al servicio de la sociedad extremeña, efemérides que también se da en el CES de Castilla y León y en el CES de Portugal. Organizaremos diversos actos con este motivo, actos que también servirán para acercar nuestras respectivas instituciones a las sociedades a las que representamos.

Por lo demás, el CES de Extremadura continúa con su actividad normal. En el Pleno celebrado el pasado 14 de marzo aprobó el Dictamen que solicitó el Gobierno sobre el Anteproyecto de Ley de Emergencia Social de la Vivienda en Extremadura, y recientemente ha entrado el Anteproyecto de Ley de Medidas Tributarias, Patrimoniales, Financieras y Administrativas de la Comunidad Autónoma de Extremadura.

Además, continúan los trabajos de la Memoria Socioeconómica, que se aprobará en el mes de junio, así como el Informe a iniciativa propia de la comarca de Las Hurdes.

*M<sup>ª</sup> Mercedes Vaquera Mosquero  
Presidenta del CES de Extremadura*



Consejo  
Económico y  
Social de  
Extremadura

# NOTICIAS



## **Economía e Infraestructuras dispondrá de 261 millones para reactivar la economía extremeña**

1 de marzo de 2016

La Consejería de Economía e Infraestructuras de Extremadura cuenta con un presupuesto para 2016 de 261 millones de euros, con los cuales el Ejecutivo autonómico pretende "potenciar" los sectores "clave" para la "reactivación" económica regional.

Para ampliar la noticia:

[http://www.elperiodicoextremadura.com/noticias/extremadura/economia-infraestructuras-dispondra-261-millones-reactivar-economia-extremena\\_923118.html](http://www.elperiodicoextremadura.com/noticias/extremadura/economia-infraestructuras-dispondra-261-millones-reactivar-economia-extremena_923118.html)

## **Extremadura recibirá en 2016 39,2 millones para empleo agrario**

1 de marzo de 2016

Extremadura recibirá 39,2 millones de euros para desarrollar el Programa de Fomento de Empleo Agrario (PROFEA) durante este año, según ha acordado el Servicio Público de Empleo Estatal con las organizaciones ASAJA, COAG, CCOO y UGT.

Para ampliar la noticia:

[http://www.elperiodicoextremadura.com/noticias/extremadura/extremadura-recibira-2016-39-2-millones-empleo-agrario\\_923113.html](http://www.elperiodicoextremadura.com/noticias/extremadura/extremadura-recibira-2016-39-2-millones-empleo-agrario_923113.html)

## **La Junta busca "un nuevo impulso" en las relaciones con Portugal**

1 de marzo de 2016

La directora general de Acción Exterior de la Junta, Rosa Balas, presentó ayer a los responsables de las diputaciones, de la Federación regional de Municipios y Provincias (Fempex) y de la Universidad de Extremadura el Plan Portugal, cuyo fin es "dar un nuevo impulso" a las relaciones con ese país. La presentación tuvo lugar en Mérida y es una de las 60 medidas incluidas en la Agenda del Cambio. Tiene como objetivo reforzar las relaciones con Portugal y "recuperar el lugar desempeñado por Extremadura con anterioridad en el marco de las relaciones transfronterizas".

Para ampliar la noticia:

[http://www.elperiodicoextremadura.com/noticias/extremadura/junta-busca-un-nuevo-impulso-relaciones-portugal\\_923034.html](http://www.elperiodicoextremadura.com/noticias/extremadura/junta-busca-un-nuevo-impulso-relaciones-portugal_923034.html)

## **El paro baja en 545 personas en febrero en Extremadura**

2 de marzo de 2016

**El número de parados registrados en las oficinas de empleo ha bajado en 545 personas en el pasado mes de febrero en Extremadura, lo que supone un 0,41 por ciento menos que en enero.**

Para ampliar la noticia:

<http://www.hoy.es/extremadura/201603/02/paro-baja-personas-febrero-20160302091326.html>

## **La patronal extremeña se muestra "moderadamente esperanzada" por la bajada del paro**

2 de marzo de 2016

**La Confederación Regional Empresarial Extremeña (Creex) se ha mostrado "moderadamente esperanzada" ante el "ínfimo descenso" del desempleo registrado en el mes de febrero, ya que se trata de un mes que "históricamente" no es un buen mes para la creación de empleo.**

Para ampliar la noticia:

<http://www.hoy.es/extremadura/201603/02/patronal-extremena-muestra-moderadamente-20160302143843.html>

## **La subida del 1% bajará el sueldo de funcionarios por el aumento del IRPF**

2 de marzo de 2016

**La subida salarial del 1% para los empleados públicos dependientes de la Junta de Extremadura que, tras la aprobación de los Presupuestos de la Comunidad, se hará efectiva a partir del próximo 1 de abril no se notará hasta mayo y hará perder dinero, otra vez, a los trabajadores.**

Para ampliar la noticia:

<http://www.hoy.es/extremadura/201603/02/subida-bajara-sueldo-funcionarios-20160302115036.html>

## **La Seguridad Social gana en Extremadura 52 afiliados en febrero**

2 de marzo de 2016

La Seguridad Social ha ganado en febrero en Extremadura una media de 52 afiliados (+0,01%) respecto al mes anterior, lo que ha situado el número de ocupados en 366.990 cotizantes.

Para ampliar la noticia:

<http://www.hoy.es/extremadura/201603/02/seguridad-social-gana-extremadura-20160302102602.html>

## **CCOO afirma que no se atiende el "problemas de fondo" del mercado laboral extremeño**

2 de marzo de 2016

El sindicato CCOO de Extremadura señala que la evolución del mercado de trabajo durante el mes de febrero evidencia que éste muestra "los mismos problemas de fondo" que el sindicato viene criticando, y ha urgido a la aprobación de las cuentas autonómicas (PGEx) para 2016.

Para ampliar la noticia:

[http://www.elperiodicoextremadura.com/noticias/extremadura/ccoo-afirma-no-atende-problemas-fondo-mercado-laboral-extremeno\\_923340.html](http://www.elperiodicoextremadura.com/noticias/extremadura/ccoo-afirma-no-atende-problemas-fondo-mercado-laboral-extremeno_923340.html)

## **La Junta aún no sabe si podrá rebajar a 10 festivos la apertura del comercio ni cuándo**

3 de marzo de 2016

La reducción de 16 a 10 días de aperturas del comercio en domingos y festivos anunciada para 2016 sigue pendiente de la resolución final de la Junta.

Para ampliar la noticia:

[http://www.elperiodicoextremadura.com/noticias/extremadura/junta-aun-no-sabe-si-podra-rebajar-10-festivos-apertura-comercio-cuando\\_923497.html](http://www.elperiodicoextremadura.com/noticias/extremadura/junta-aun-no-sabe-si-podra-rebajar-10-festivos-apertura-comercio-cuando_923497.html)



## Extremadura registró 815 embargos hipotecarios el año pasado

3 de marzo de 2016

Extremadura registró 815 ejecuciones hipotecarias iniciadas sobre viviendas el pasado año 2015, según la estadística de ejecuciones hipotecarias publicada este jueves por el Instituto Nacional de Estadística (INE).

Para ampliar la noticia:

<http://www.hoy.es/extremadura/201603/03/extremadura-registro-ejecuciones-hipotecarias-20160303100618.html>

## El Supremo estudia si el impuesto sobre depósitos bancarios extremeño contradice a la UE

4 de marzo de 2016

El Tribunal Supremo estudia si plantea una cuestión prejudicial ante Tribunal de Justicia de la UE para conocer si determinados aspectos del impuesto sobre depósitos bancarios de Extremadura se oponen al Tratado de Funcionamiento de la UE.

Para ampliar la noticia:

<http://www.hoy.es/extremadura/201603/04/supremo-estudia-impuesto-sobre-20160304133324.html>

## Las exportaciones de Extremadura crecen un 5,4% en el tercer trimestre de 2015

4 de marzo de 2016

Las **exportaciones internacionales de Extremadura** han crecido un 5,4 por ciento en el tercer trimestre de 2015 con respecto al mismo periodo del año anterior, hasta situarse en los **472 millones de euros**.

Para ampliar la noticia:

<http://www.hoy.es/extremadura/201603/04/exportaciones-extremadura-crecen-tercer-20160304120610.html>

## **La renta extremeña se estanca en el 63% de la europea tras un lustro sin converger**

3 de marzo de 2016

**La región cerró el 2014 con una renta per cápita de 17.300 euros, un 63% de la media que se contabilizó en el conjunto de la Unión Europea, que se situó en 27.500 euros, de acuerdo a los datos que hizo públicos Eurostat hace apenas unos días.**

Para ampliar la noticia:

[http://www.elperiodicoextremadura.com/noticias/extremadura/renta-extremeña-estanca-63-europea-lustro-sin-converger\\_923711.html](http://www.elperiodicoextremadura.com/noticias/extremadura/renta-extremeña-estanca-63-europea-lustro-sin-converger_923711.html)

## **La Junta de Extremadura pone en marcha las cláusulas sociales en la licitación**

4 de marzo de 2016

**Facilidades para que las pequeñas empresas puedan acceder a contratos con la Administración, cláusulas que protejan el empleo de calidad, iniciativas que alimenten la igualdad y propuestas que contribuyan con el medioambiente. Son los cuatro ejes que se desarrollan en la instrucción que se aprobó la semana pasada en Consejo de Gobierno, que ayer se publicó en el DOE y que ahora se tendrá que trasladar a los pliegos de todos los procesos de licitación de órganos dependientes de la Administración extremeña.**

Para ampliar la noticia:

[http://www.elperiodicoextremadura.com/noticias/extremadura/junta-extremadura-pone-marcha-clausulas-sociales-licitacion\\_923710.html](http://www.elperiodicoextremadura.com/noticias/extremadura/junta-extremadura-pone-marcha-clausulas-sociales-licitacion_923710.html)

## **La Junta comenzará a aplicar la rebaja del canon del agua en el mes de julio**

5 de marzo de 2016

**El Ejecutivo establecerá un mínimo exento de dos metros cúbicos por vivienda al mes para no gravar las necesidades más básicas. El anteproyecto de la reforma tributaria, que se tramitará en paralelo al presupuesto de este año, inicia la fase de exposición pública.**

Para ampliar la noticia:

[http://www.elperiodicoextremadura.com/noticias/extremadura/junta-comenzara-aplicar-rebaja-canon-agua-mes-julio\\_923922.html](http://www.elperiodicoextremadura.com/noticias/extremadura/junta-comenzara-aplicar-rebaja-canon-agua-mes-julio_923922.html)

## **La 'brecha' entre hombres y mujeres en Extremadura se acentúa en 5 años**

6 de marzo de 2016

La brecha entre hombres y mujeres se ha acentuado en los últimos cinco años según la percepción que trasladan los sindicatos y que sustentan en cifras de desempleo, salarios y temporalidad de los contratos.

Para ampliar la noticia:

[http://www.elperiodicoextremadura.com/noticias/extremadura/brecha-hombres-mujeres-extremadura-acentua-5-anos\\_924129.html](http://www.elperiodicoextremadura.com/noticias/extremadura/brecha-hombres-mujeres-extremadura-acentua-5-anos_924129.html)

## **Vara anuncia que los organismos extremeños que no sean paritarios cesarán el 1 de julio**

8 de marzo de 2016

El presidente de la Junta de Extremadura, Guillermo Fernández Vara, ha ratificado hoy su compromiso de que todos aquellos organismos extremeños públicos que no sean paritarios, cesarán a partir del próximo 1 de julio, como planteó en su Agenda del Cambio con la que concurrió a las pasadas elecciones autonómicas.

Para ampliar la noticia:

[http://www.elperiodicoextremadura.com/noticias/extremadura/vara-anuncia-organismos-extremenos-no-sean-paritarios-cesaran-1-julio\\_924516.html](http://www.elperiodicoextremadura.com/noticias/extremadura/vara-anuncia-organismos-extremenos-no-sean-paritarios-cesaran-1-julio_924516.html)

## **El TC anula parte de la ley que prohíbe a los consistorios prestar servicios sociales**

9 de marzo de 2016

El Pleno del Tribunal Constitucional (TC), por unanimidad, anula algunos preceptos de la Ley 27/2013, de 27 de diciembre, de Racionalización y Sostenibilidad de la Administración Local (LRSAL), por entender que invaden competencias de las Comunidades Autónomas. El TC ha tomado esta decisión tras admitir, parcialmente, un recurso de inconstitucionalidad formulado por la Asamblea de Extremadura.

Para ampliar la noticia:

[http://www.elperiodicoextremadura.com/noticias/extremadura/tc-anula-parte-ley-prohibe-consistorios-prestar-servicios-sociales\\_924634.html](http://www.elperiodicoextremadura.com/noticias/extremadura/tc-anula-parte-ley-prohibe-consistorios-prestar-servicios-sociales_924634.html)

## **La UCE denuncia errores en el proceso de regulación catastral**

10 de marzo de 2016

La Unión de Consumidores de Extremadura (UCE) denunció ayer que la regularización del valor catastral que se está realizando en Extremadura contiene errores debido a que no se están inspeccionando los inmuebles, por lo que recomienda a los afectados que recurran ante la Gerencia Catastral.

Para ampliar la noticia:

[http://www.elperiodicoextremadura.com/noticias/extremadura/uce-denuncia-errores-proceso-regulacion-catastral\\_924859.html](http://www.elperiodicoextremadura.com/noticias/extremadura/uce-denuncia-errores-proceso-regulacion-catastral_924859.html)

## **PSOE y PP se unen para reivindicar el papel de las diputaciones provinciales**

10 de marzo de 2016

El pleno de la Asamblea de Extremadura ha aprobado hoy, con los votos en contra de Ciudadanos y Podemos, una propuesta de pronunciamiento que reivindica el valor institucional de las diputaciones por su contribución al beneficio del mundo rural

Para ampliar la noticia:

<http://www.hoy.es/extremadura/201603/10/psoe-unen-para-reivindicar-20160310184648.html>

## **Extremadura registró 2.436 denuncias por violencia machista en 2015**

11 de marzo de 2016

Extremadura registró 2.436 denuncias por violencia machista en 2015 y una tasa de víctimas por cada 10.000 mujeres del 43,56, casi nueve puntos por debajo de la media española.

Para ampliar la noticia:

[http://www.elperiodicoextremadura.com/noticias/extremadura/extremadura-registro-2-436-denuncias-violencia-machista-2015\\_925189.html](http://www.elperiodicoextremadura.com/noticias/extremadura/extremadura-registro-2-436-denuncias-violencia-machista-2015_925189.html)

## **CCOO y UGT celebran el acuerdo de Aguablanca**

12 de febrero de 2016

El comité de empresa y los sindicatos de la mina Aguablanca de Monesterio (Badajoz) han alcanzado un acuerdo con la empresa propietaria, Lunding Minig, que "abre la esperanza a la continuidad de la explotación minera" y es "muy ventajoso" para los trabajadores de la instalación. Así lo señalan los sindicatos CCOO y UGT en una nota de prensa conjunta en la que señalan que la plantilla de la Mina de Aguablanca ha ratificado por "abrumadora mayoría" este acuerdo al que han llegado el comité de empresa y los sindicatos con la dirección de Lunding Mining.

Para ampliar la noticia:

[http://www.elperiodicoextremadura.com/noticias/extremadura/ccoo-ugt-celebran-acuerdo-aguablanca\\_925367.html](http://www.elperiodicoextremadura.com/noticias/extremadura/ccoo-ugt-celebran-acuerdo-aguablanca_925367.html)

## **Josep María Álvarez, nuevo líder de UGT por sólo 17 votos**

12 de marzo de 2016

El asturiano Josep María Álvarez ha sido elegido nuevo secretario general de UGT por un escaso margen de 17 votos al obtener el respaldo de 306 delegados (51,1%) frente a los 289 (48,2%) de su rival, el secretario general de la Federación de Servicios para la Movilidad y el Consumo, Miguel Ángel Cilleros, que formaba parte de la candidatura oficialista.

Para ampliar la noticia:

<http://www.hoy.es/economia/trabajo/201603/12/josep-maria-alvarez-nuevo-20160312070842-rc.html>

## **Un tercio de los titulados trabaja en puestos de baja cualificación**

14 de marzo de 2016

**Desempleo y sobrecualificación.** Son dos de los principales problemas a los que se enfrentan los titulados universitarios cuando acceden al mercado laboral. Así lo pone en evidencia el último informe de la Fundación CYD (Conocimiento y Desarrollo), 'Las universidades españolas. Una perspectiva autonómica. 2015', que compara por comunidades la realidad laboral de los graduados superiores.

Para ampliar la noticia:

[http://www.elperiodicoextremadura.com/noticias/extremadura/tercio-titulados-trabaja-puestos-baja-cualificacion\\_925660.html](http://www.elperiodicoextremadura.com/noticias/extremadura/tercio-titulados-trabaja-puestos-baja-cualificacion_925660.html)

## La Junta, sindicatos y patronal firman un pacto para reclamar el desarrollo del tren en Extremadura

14 de marzo de 2016



**Momento de la firma del pacto por el desarrollo del tren en Extremadura. Lo hicieron el Presidente de la Junta de Extremadura y los Secretarios Generales de la CREEX, UGT y CC OO**

**La Junta de Extremadura, los sindicatos CCOO y UGT y la Confederación Regional Empresarial Extremadura (Creex) han firmado este lunes en Badajoz el Pacto Social y Político por el Ferrocarril en Extremadura, para reclamar al Gobierno central el desarrollo de esta infraestructura en la región.**

Para ampliar la noticia:

[http://www.elperiodicoextremadura.com/noticias/extremadura/junta-sindicatos-patronal-firman-pacto-reclamar-desarrollo-tren-extremadura\\_925716.html](http://www.elperiodicoextremadura.com/noticias/extremadura/junta-sindicatos-patronal-firman-pacto-reclamar-desarrollo-tren-extremadura_925716.html)

## **El peso de Portugal, clave para la economía extremeña**

15 de marzo de 2016

Para Extremadura, Portugal es un "pueblo hermano", un socio indispensable, un aliado estratégico que juega un papel clave en la economía de la región y con el que está interesado en reforzar sus ya de por sí estrechos lazos de vecindad. La comunidad extremeña quiere consolidarse como interlocutor privilegiado de Lisboa, y prueba de ello es que el presidente de la Junta, Guillermo Fernández Vara, es el primer dirigente regional español en entrevistarse con el jefe del Gobierno luso, António Costa.

Para ampliar la noticia:

<http://www.hoy.es/extremadura/201603/15/peso-portugal-clave-para-20160315175916.html>

## **La deuda de Extremadura: 3.576 millones de euros al cierre de 2015**

15 de marzo de 2016

La deuda de la comunidad autónoma de Extremadura se situó en 3.576 millones de euros en el cuarto trimestre de 2015, lo que supone el 20,4 por ciento de su Producto Interior Bruto (PIB). Fue la región que más elevó su deuda porcentualmente el año pasado, un 15,65%.

Para ampliar la noticia:

[http://www.elperiodicoextremadura.com/noticias/extremadura/deuda-extremadura-3-576-millones-euros-cierre-2015\\_925910.html](http://www.elperiodicoextremadura.com/noticias/extremadura/deuda-extremadura-3-576-millones-euros-cierre-2015_925910.html)

## **Unos 3.500 jóvenes abandonan la región cada año desde el 2008**

15 de marzo de 2016

Evitar la fuga de Extremadura de más jóvenes y recuperar a los que durante los años de crisis se han 'exiliado' en otras regiones españolas y otros países. Y no son pocos. Estos son los objetivos del 'Plan de retorno del capital joven diseñado', un documento base elaborado por la Junta por la Junta de Extremadura con la implicación de distintos colectivos de la región (Universidad de Extremadura, sindicatos, la Creex, la Fempex, Cocemfe,...).

Para ampliar la noticia:

[http://www.elperiodicoextremadura.com/noticias/extremadura/3-500-jovenes-abandonan-region-ano-2008\\_925851.html](http://www.elperiodicoextremadura.com/noticias/extremadura/3-500-jovenes-abandonan-region-ano-2008_925851.html)

## **El sector de la construcción ha perdido más de 47.000 trabajadores durante la crisis**

16 de marzo de 2016

**Extremadura ha perdido más de 47.000 trabajadores en la construcción desde 2007, dado que en la actualidad cuenta con unos 12.400 frente a los más de 60.000 que registraba este sector antes de la crisis económica, según los datos aportados por Comisiones Obreras.**

Para ampliar la noticia:

<http://www.hoy.es/extremadura/201603/16/sector-construccion-perdido-trabajadores-20160316153825.html>

## **30.000 extremeños residen en el extranjero**

17 de marzo de 2016

**La población extremeña residente en el extranjero alcanzó las 29.871 a fecha de 1 de enero de 2016, lo que supone un aumento del tres por ciento respecto al año anterior. Así se recoge en el Padrón de Españoles Residentes en el Extranjero (ERE) publicado por el Instituto Nacional de Estadística (INE).**

Para ampliar la noticia:

[http://www.elperiodicoextremadura.com/noticias/extremadura/30-000-extremenos-residen-extranjero\\_926428.html](http://www.elperiodicoextremadura.com/noticias/extremadura/30-000-extremenos-residen-extranjero_926428.html)

## **Extremadura registró 16 fallecidos en accidentes laborales durante 2015**

17 de marzo de 2016

**La comunidad autónoma de Extremadura ha cerrado el pasado año 2015 con 16 fallecidos debido a accidentes laborales, así como con 206 heridos graves en el entorno del trabajo. Asimismo, 10.225 trabajadores han sufrido heridas de carácter leve.**

Para ampliar la noticia:

[http://www.elperiodicoextremadura.com/noticias/extremadura/extremadura-registro-16-fallecidos-accidentes-laborales-2015\\_926427.html](http://www.elperiodicoextremadura.com/noticias/extremadura/extremadura-registro-16-fallecidos-accidentes-laborales-2015_926427.html)



## **El administrador ve viable Acorex pero la quita podría rondar el 75%**

17 de marzo de 2016

**El administrador concursal de Acorex ve con posibilidades de viabilidad a esta cooperativa de segundo grado y hará todo lo que esté en su mano para que no vaya a liquidación, según explicó ayer Angel Manzano, abogado de esta entidad. Eso sí, cualquier opción de convenio con los acreedores pasa por una quita que podría llegar a superar el 75% de la deuda.**

Para ampliar la noticia:

[http://www.elperiodicoextremadura.com/noticias/extremadura/administrador-ve-viable-acorex-quita-podria-rondar-75\\_926305.html](http://www.elperiodicoextremadura.com/noticias/extremadura/administrador-ve-viable-acorex-quita-podria-rondar-75_926305.html)

## **Almaraz bate su récord de producción en 2015**

18 de marzo de 2016

**La Central Nuclear de Almaraz trabaja ya en su petición de renovación de la licencia de explotación más allá de 2020, cuando finaliza la actual, tras el "récord absoluto" de producción eléctrica registrado en 2015, con 16.705 millones de kilowatios hora generados por las dos unidades de la planta.**

Para ampliar la noticia:

<http://www.hoy.es/extremadura/201603/18/central-nuclear-almazar-bate-20160318140239.html>

## **Extremadura, la región en la que menos cayeron ingresos tributarios durante crisis**

21 de marzo de 2016

**Las arcas públicas extremeñas dejaron de ingresar 1.765 millones de euros entre 2008 y 2014 debido a la crisis económica, la elusión y el fraude fiscal, según GESTHA, que precisa, no obstante, que Extremadura es la comunidad en la que menos cayeron los ingresos tributarios durante ese período.**

Para ampliar la noticia:

[http://www.elperiodicoextremadura.com/noticias/extremadura/extremadura-region-menos-cayeron-ingresos-tributarios-crisis\\_927206.html](http://www.elperiodicoextremadura.com/noticias/extremadura/extremadura-region-menos-cayeron-ingresos-tributarios-crisis_927206.html)

## Las empresas extremeñas que exportan regularmente crecen un 20% en 5 años

21 de marzo de 2016

Durante el pasado 2015, 1.633 empresas extremeñas exportaron sus productos al exterior, un 34% más que las que lo hicieron hace tan solo cinco años, de acuerdo a los datos facilitados por ICEX España Exportación e Inversiones. La evolución es muy similar a la que experimentaron las ventas totales, que en ese mismo periodo han marcado cinco máximos anuales seguidos, pasando de los 1.256,8 millones del 2010 a los 1.720,1 millones del 2015, lo que supone un crecimiento acumulado del 36%.

Para ampliar la noticia:

[http://www.elperiodicoextremadura.com/noticias/extremadura/empresas-extremen-2015-2016-crecen-20-5-anos\\_927146.html](http://www.elperiodicoextremadura.com/noticias/extremadura/empresas-extremen-2015-2016-crecen-20-5-anos_927146.html)

## Las exportaciones de Extremadura caen un 6,2% en enero

22 de marzo de 2016

Las exportaciones de mercancías de Extremadura alcanzaron en enero de 2016 los 108,9 millones de euros, lo que supone un descenso del 6,2 por ciento respecto al mismo mes del año anterior.

Para ampliar la noticia:

<http://www.hoy.es/extremadura/201603/22/exportaciones-extremadura-caen-enero-20160322135729.html>

## A la cabeza en optimismo

25 de marzo de 2016

Más de tres cuartas partes de los empresarios y directivos extremeños consideran que la situación económica de la comunidad autónoma irá a mejor en los próximos doce meses, de acuerdo al informe *Perspectivas España 2016*, elaborado por la firma de servicios profesionales KPMG, que recoge la opinión de 1.308 empresarios y directivos españoles sobre la situación económica actual y sus expectativas a corto y medio plazo.

Para ampliar la noticia:

[http://www.elperiodicoextremadura.com/noticias/extremadura/cabeza-optimismo\\_927856.html](http://www.elperiodicoextremadura.com/noticias/extremadura/cabeza-optimismo_927856.html)

## **Extremadura es la segunda región con mayor peso de tributos propios en su recaudación**

28 de marzo de 2016

**Extremadura es una de las autonomías donde mayor transcendencia tienen los tributos propios en relación al total de sus ingresos tributarios (que incluyen también los impuestos cedidos --sucesiones y donaciones, patrimonio y ITPAJD-- y las tasas).**

Para ampliar la noticia:

[http://www.elperiodicoextremadura.com/noticias/extremadura/extremadura-es-segunda-region-mayor-peso-tributos-propios-recaudacion\\_928205.html](http://www.elperiodicoextremadura.com/noticias/extremadura/extremadura-es-segunda-region-mayor-peso-tributos-propios-recaudacion_928205.html)



# ACTUALIDAD ECONÓMICA

## ACTUALIDAD ECONÓMICA:

- \* PIB Extremadura
- \* Deuda pública
- \* Recaudación tributaria
- \* Licitación Oficial (SEOPAN)
- \* Sociedades mercantiles en Extremadura
- \* Coste laboral total
- \* Índice de Precios al Consumo
- \* Índice de precios industriales
- \* Índice de producción industrial
- \* Índice de Comercio al por menor
- \* Comercio exterior
- \* Ocupación hotelera

**Contabilidad Regional Trimestral de Extremadura. PIB Base 2010. IIIT 2012 – IVT 2015 (% variación anual)**

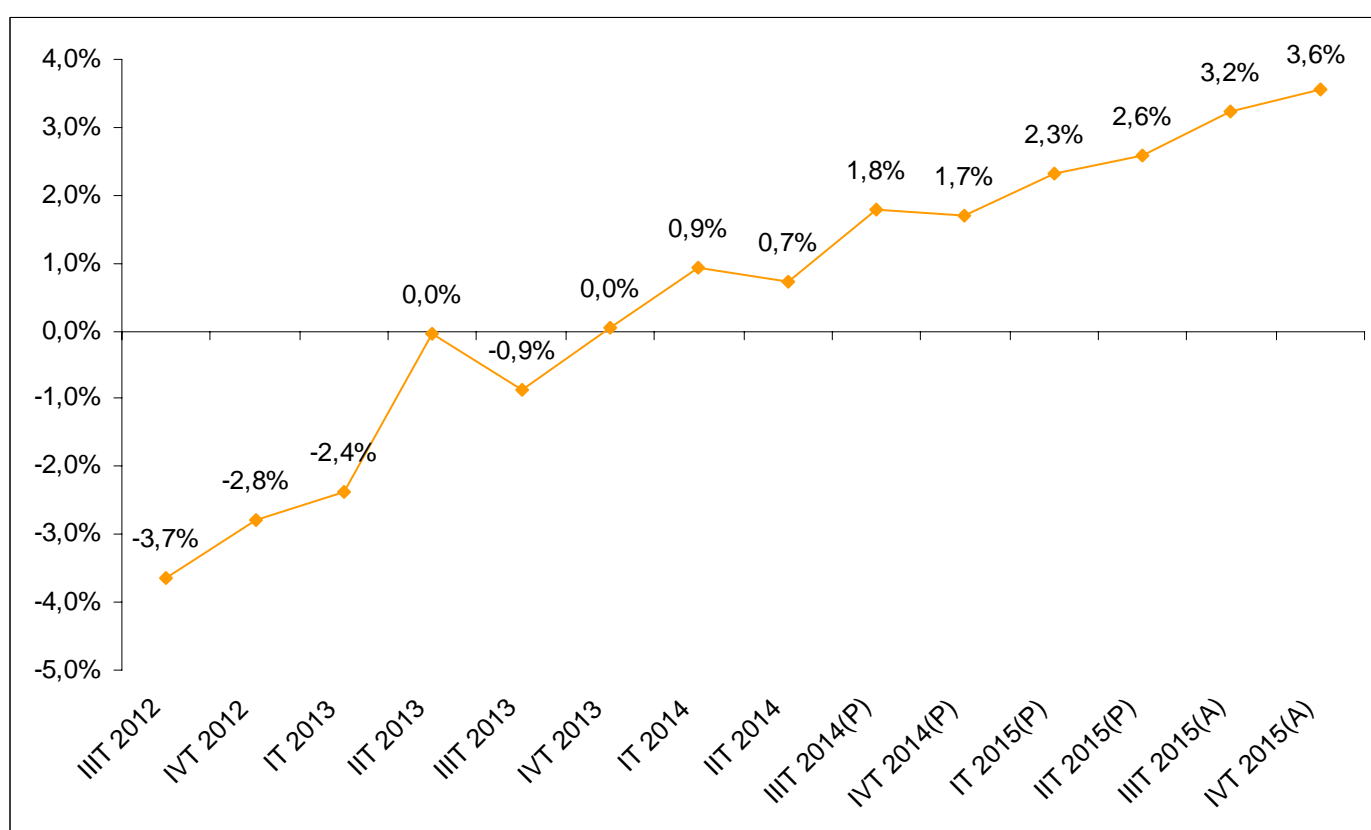

Fuente: Elaboración propia a partir de datos del Instituto de Estadística de Extremadura. (P) Provisional. (A) Avance.

Fecha de actualización: 29/03/2016.

**CES de Extremadura INFORMA. CONTABILIDAD REGIONAL TRIMESTRAL DE EXTREMADURA.**

El Producto Interior Bruto (PIB) de Extremadura registró un crecimiento interanual del 3,6% en el cuarto trimestre de 2015 según los datos del Instituto de Estadística de Extremadura, 0,4 puntos superior a la registrada en el trimestre anterior.

***Deuda Pública de las CC.AA. en  
porcentaje del PIB<sub>pm</sub> [4º T 2015]***

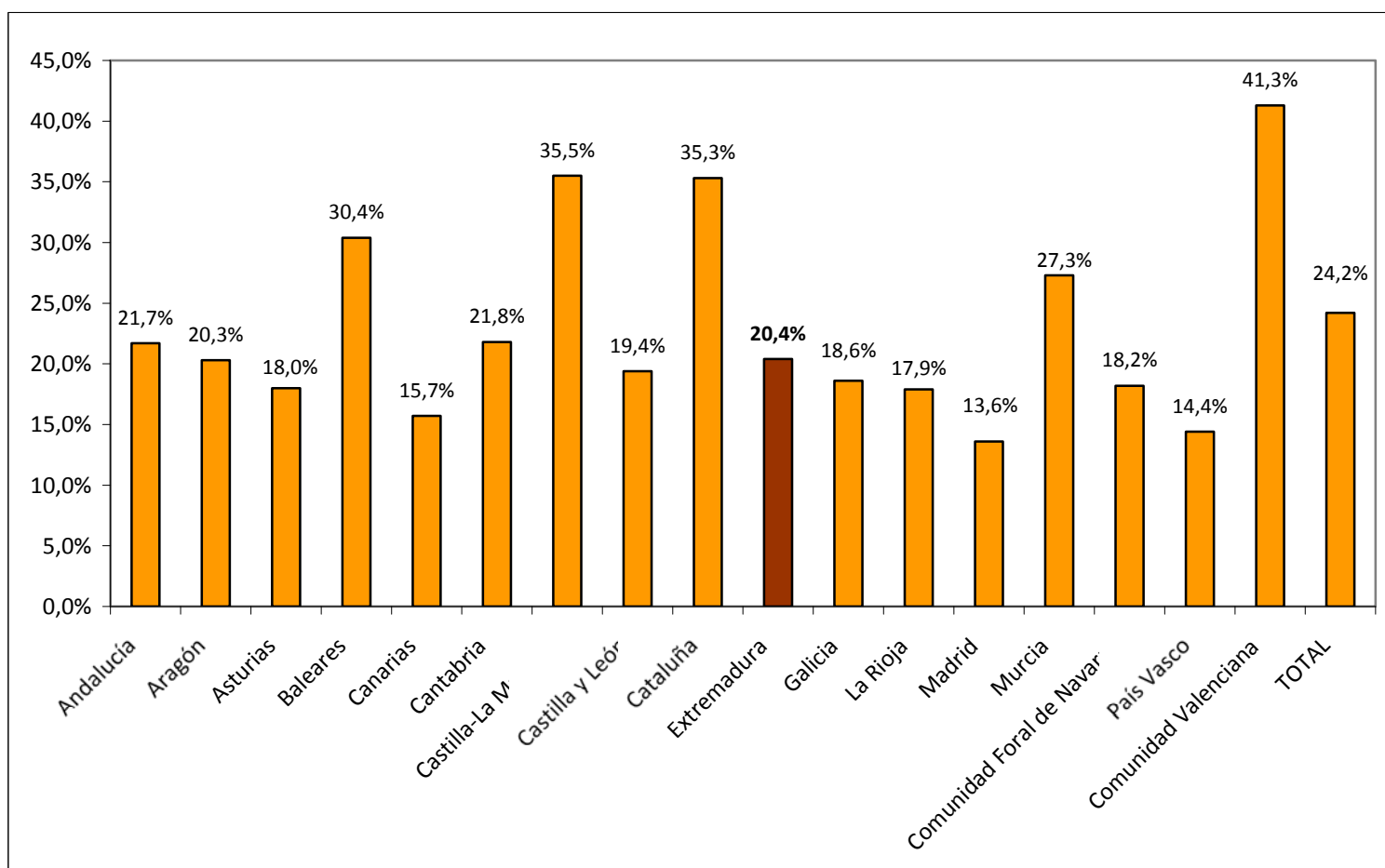

Fuente: Elaboración propia a partir de datos del Banco de España.

Fecha de actualización: 15/02/2016.

**CES de Extremadura INFORMA. DEUDA PÚBLICA POR COMUNIDADES AUTÓNOMAS.**

En Extremadura, la Deuda Pública en el cuarto trimestre de 2015 alcanzaba el 20,4% del PIB<sub>pm</sub> regional. En el conjunto nacional este indicador alcanzó el 24,2%.

## Recaudación tributaria en Extremadura [ene-dic 2015]

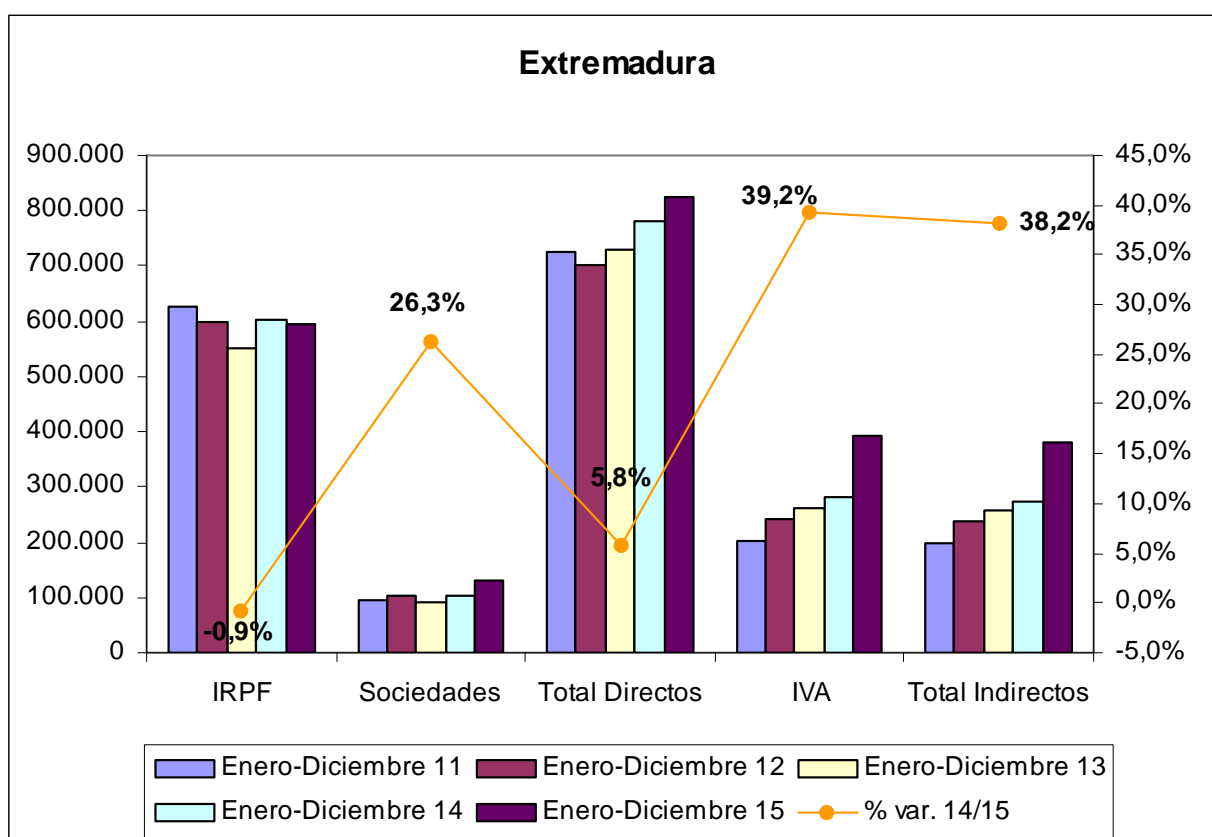

Fuente: Elaboración propia a partir de datos de la Agencia Tributaria.

Fecha de actualización: 31/03/2016.

### CES de Extremadura INFORMA. RECAUDACIÓN DE TRIBUTOS.

La recaudación de impuestos directos en Extremadura hasta diciembre de 2015 aumentó un 5,8% respecto al año anterior. En el caso de los impuestos indirectos la subida fue del 38,2%.



## Recaudación tributaria en España [ene-dic 2015]

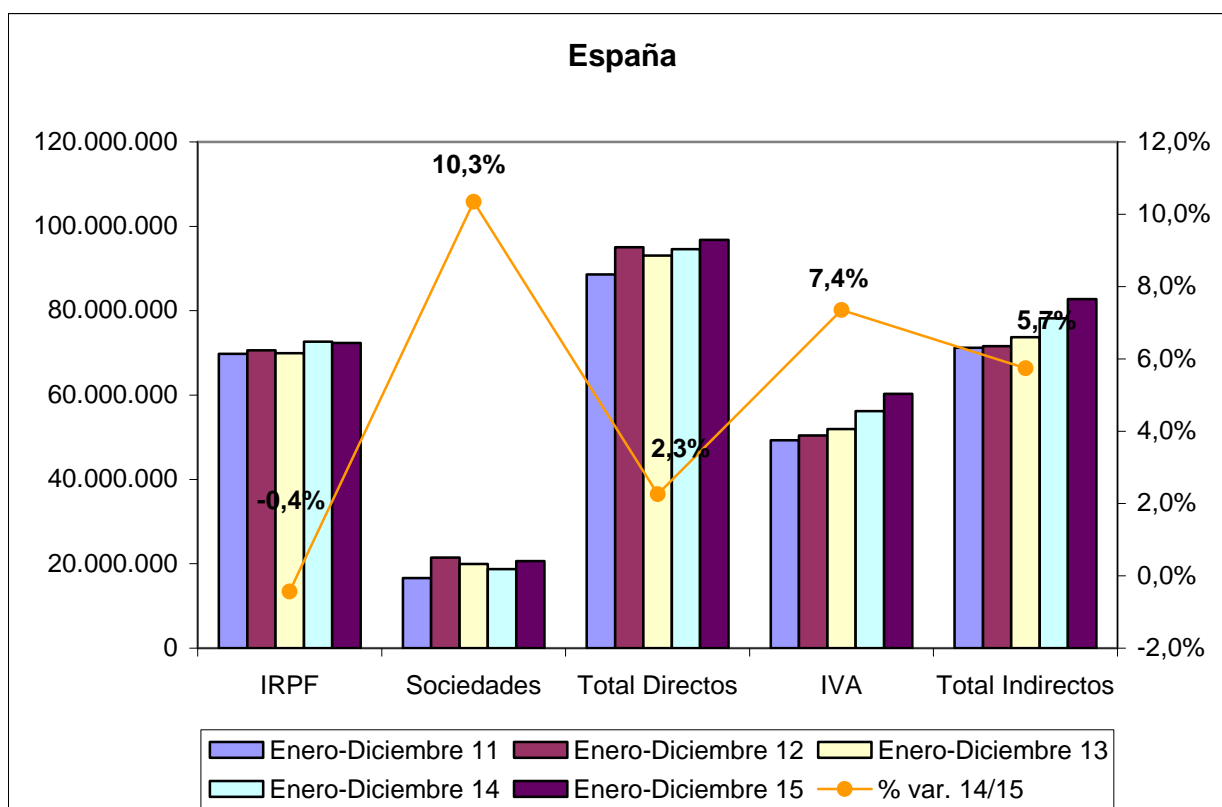

Fuente: Elaboración propia a partir de datos de la Agencia Tributaria.

Fecha de actualización: 31/03/2016.

### CES de Extremadura INFORMA. RECAUDACIÓN DE TRIBUTOS.

La recaudación de impuestos directos en España hasta diciembre de 2015 aumentó un 2,3% respecto al año anterior. En el caso de los impuestos indirectos la subida fue del 5,7%.

## Recaudación tributaria en Extremadura [ene-feb 2016]

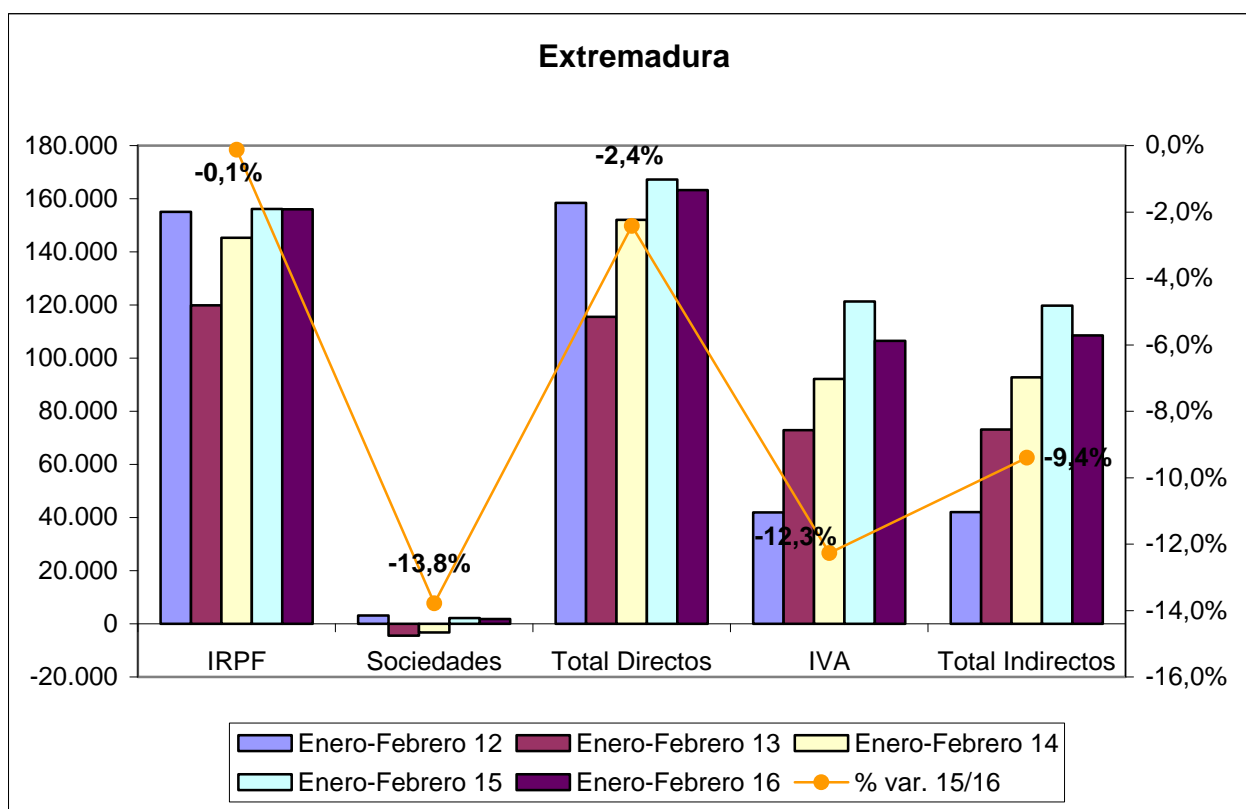

Fuente: Elaboración propia a partir de datos de la Agencia Tributaria.

Fecha de actualización: 31/03/2016.

### CES de Extremadura INFORMA. RECAUDACIÓN DE TRIBUTOS.

La recaudación de impuestos directos en Extremadura hasta febrero de 2016 disminuyó un 2,4% respecto al año anterior. En el caso de los impuestos indirectos la disminución fue del 9,4%.

## Recaudación tributaria en España [ene-feb 2016]

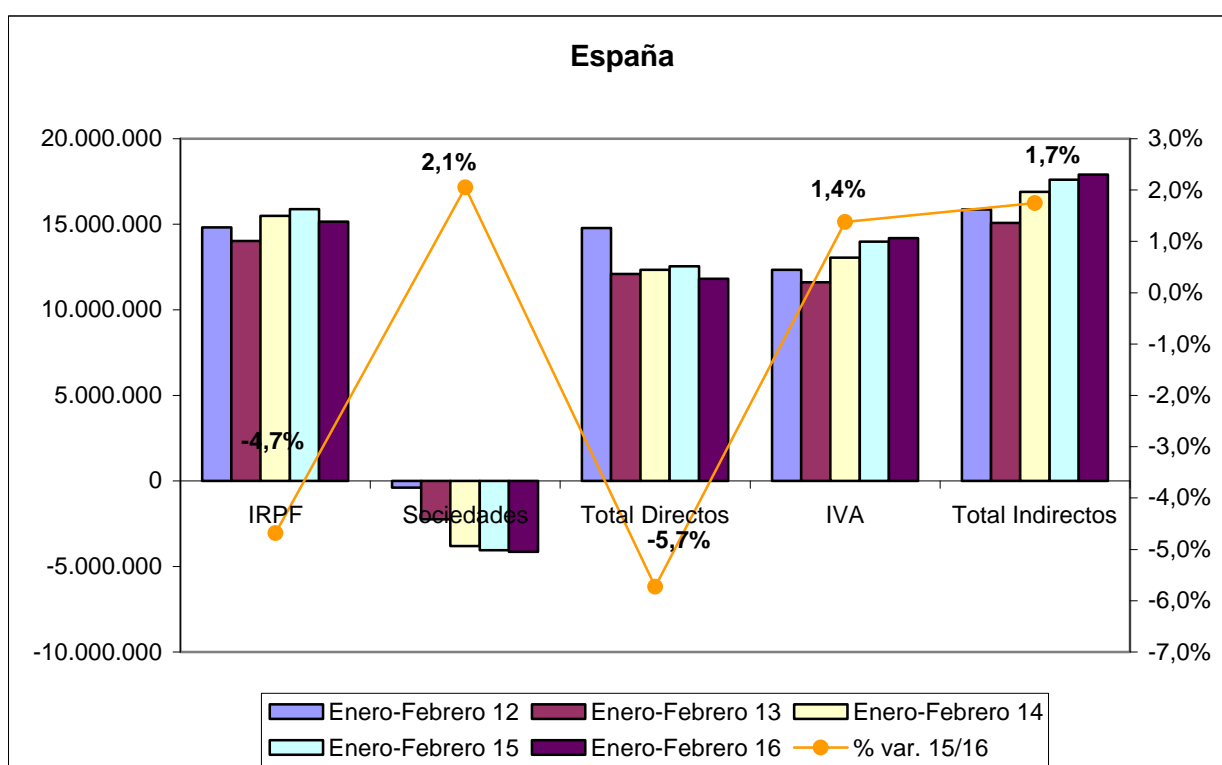

Fuente: Elaboración propia a partir de datos de la Agencia Tributaria.

Fecha de actualización: 31/03/2016.

### CES de Extremadura INFORMA. RECAUDACIÓN DE TRIBUTOS.

La recaudación de impuestos directos en España hasta febrero de 2016 disminuyó un 5,7% respecto al año anterior. En el caso de los impuestos indirectos se produjo un aumento del 1,7%.

## Licitación Pública en Extremadura [ene 2016]

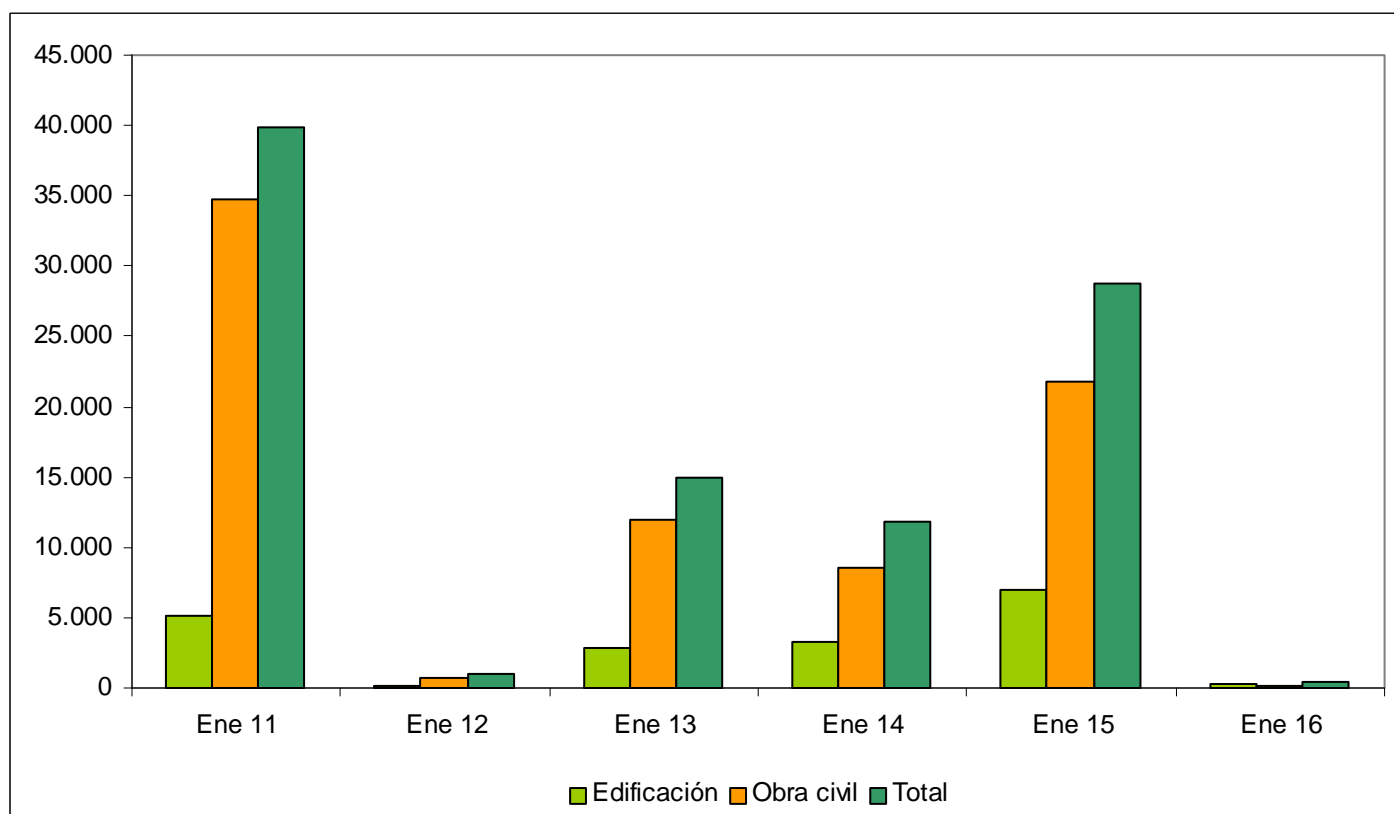

Fuente: Elaboración propia a partir de datos del SEOPAN.

Fecha de actualización: 02/02/2016.

### CES de Extremadura INFORMA. LICITACIÓN PÚBLICA EN EXTREMADURA.

La licitación pública en edificación disminuyó en la región un 95,47% en enero de 2016 respecto al mismo período de 2015, mientras que la obra civil se redujo un 99,31%, por lo que la licitación total disminuyó un 98,39%.

## Licitación Pública en España [ene 2016]

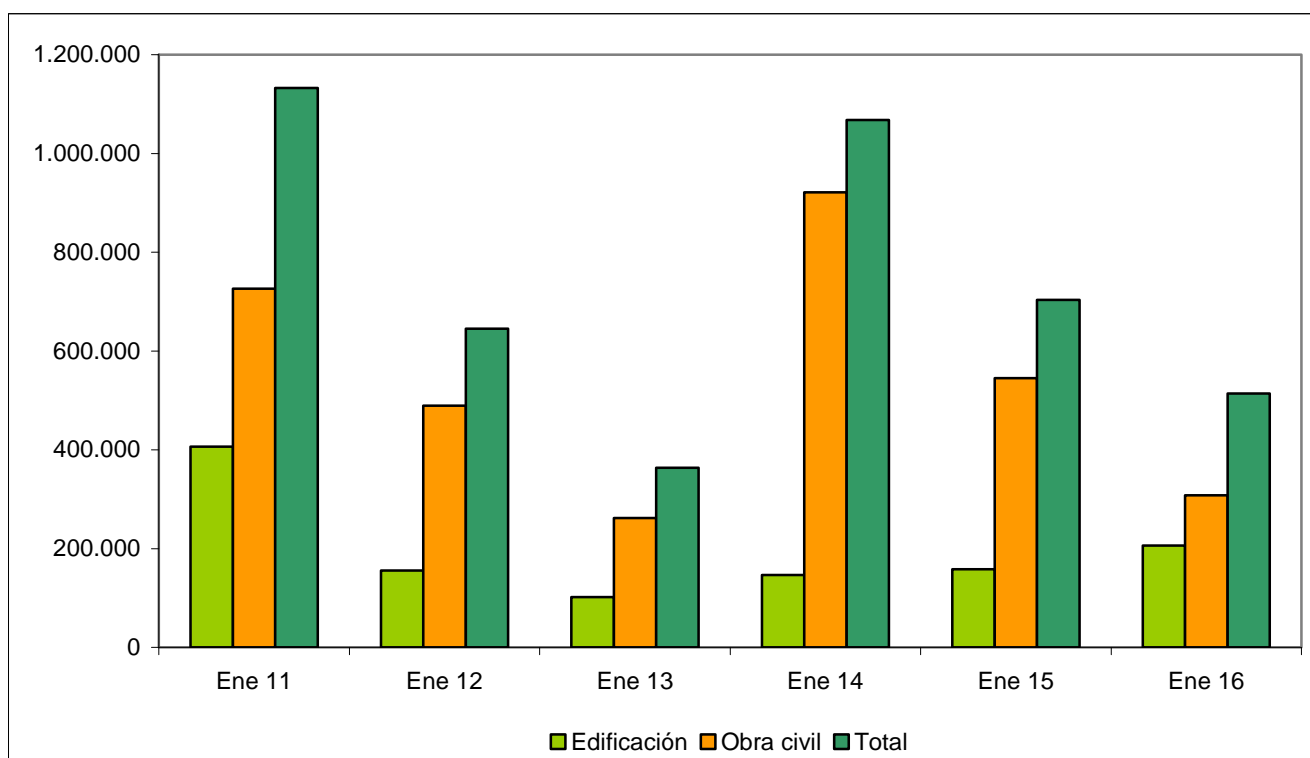

Fuente: Elaboración propia a partir de datos del SEOPAN.

Fecha de actualización: 01/03/2016.

### CES de Extremadura INFORMA. LICITACIÓN PÚBLICA EN ESPAÑA.

La licitación pública en edificación aumentó a nivel nacional un 30,40% en enero de 2016 respecto al mismo período de 2015. Por su parte, la obra civil se redujo un 26,65%, por lo que la licitación total disminuyó un 26,89%.

## Sociedades Mercantiles en Extremadura [ene 2015 – ene 2016]

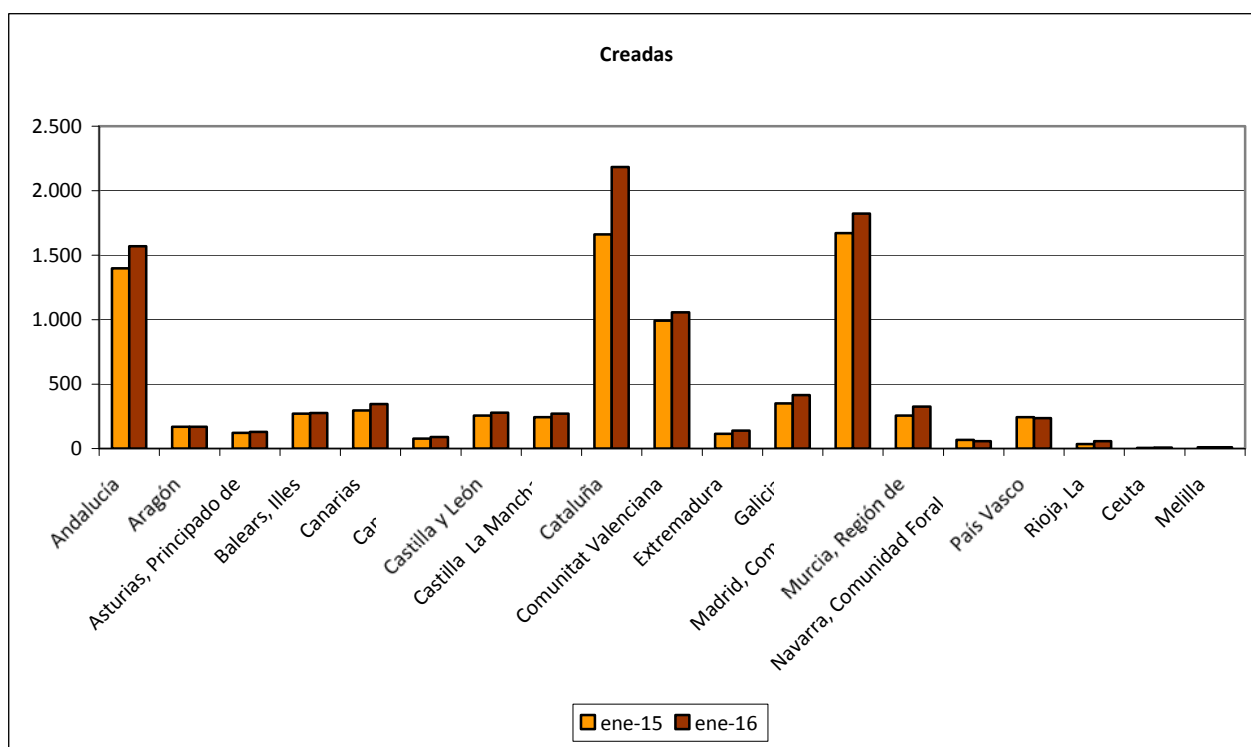

Fuente: Elaboración propia a partir de datos del INE.

Fecha de actualización: 09/03/2016.

### CES de Extremadura INFORMA. SOCIEDADES MERCANTILES.

En Extremadura, en enero de 2016, el número de sociedades mercantiles creadas ascendió a 139 frente a las 114 que se crearon en enero de 2015, lo que supuso un aumento del 21,93%. (La tasa en España fue +14,70%)

## Sociedades Mercantiles en Extremadura [ene 2015 – ene 2016]

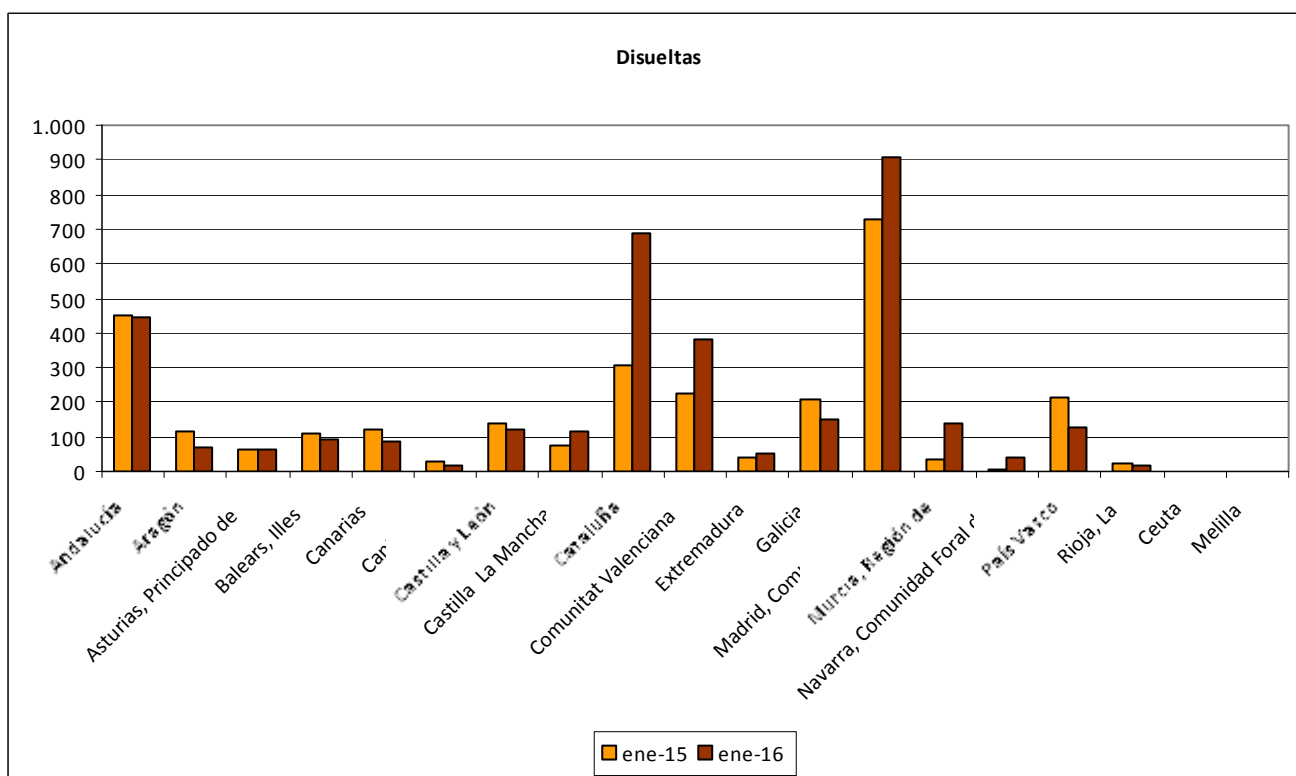

Fuente: Elaboración propia a partir de datos del INE.

Fecha de actualización: 09/03/2016.

### CES de Extremadura INFORMA. SOCIEDADES MERCANTILES.

En Extremadura, en enero de 2016, el número de sociedades mercantiles disueltas ascendió a 52 frente a las 38 que se disolvieron en enero de 2015, lo que supuso un aumento del 36,84%. (La tasa en España fue -28,50%)

## Coste Laboral Total [4T 2011 – 4T 2015]

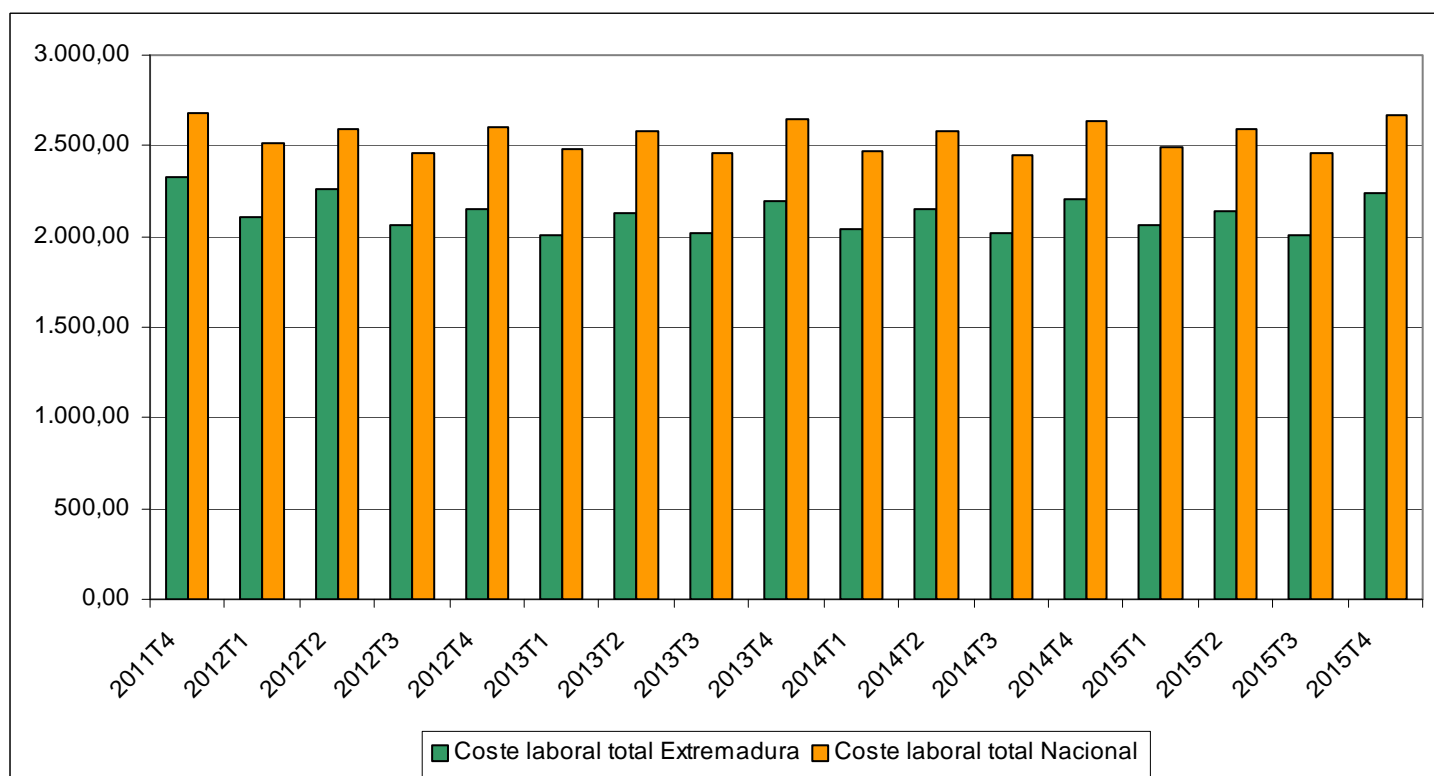

Fuente: Elaboración propia a partir de datos del INE.

Fecha de actualización: 18/03/2016.

### CES de Extremadura INFORMA. COSTES LABORALES.

En Extremadura, el coste laboral por trabajador y mes en el cuarto trimestre de 2015 alcanzó 2.236,35 €, lo que supuso un aumento del 1,40% respecto al mismo trimestre del año anterior. En el conjunto de España el coste alcanzó los 2.671,39 €, con un incremento del 1,24% . En Extremadura el coste es inferior a la media nacional en 435,04€.



**Índices de precios de consumo  
(% variación anual)  
[febrero 2015 – febrero 2016]**

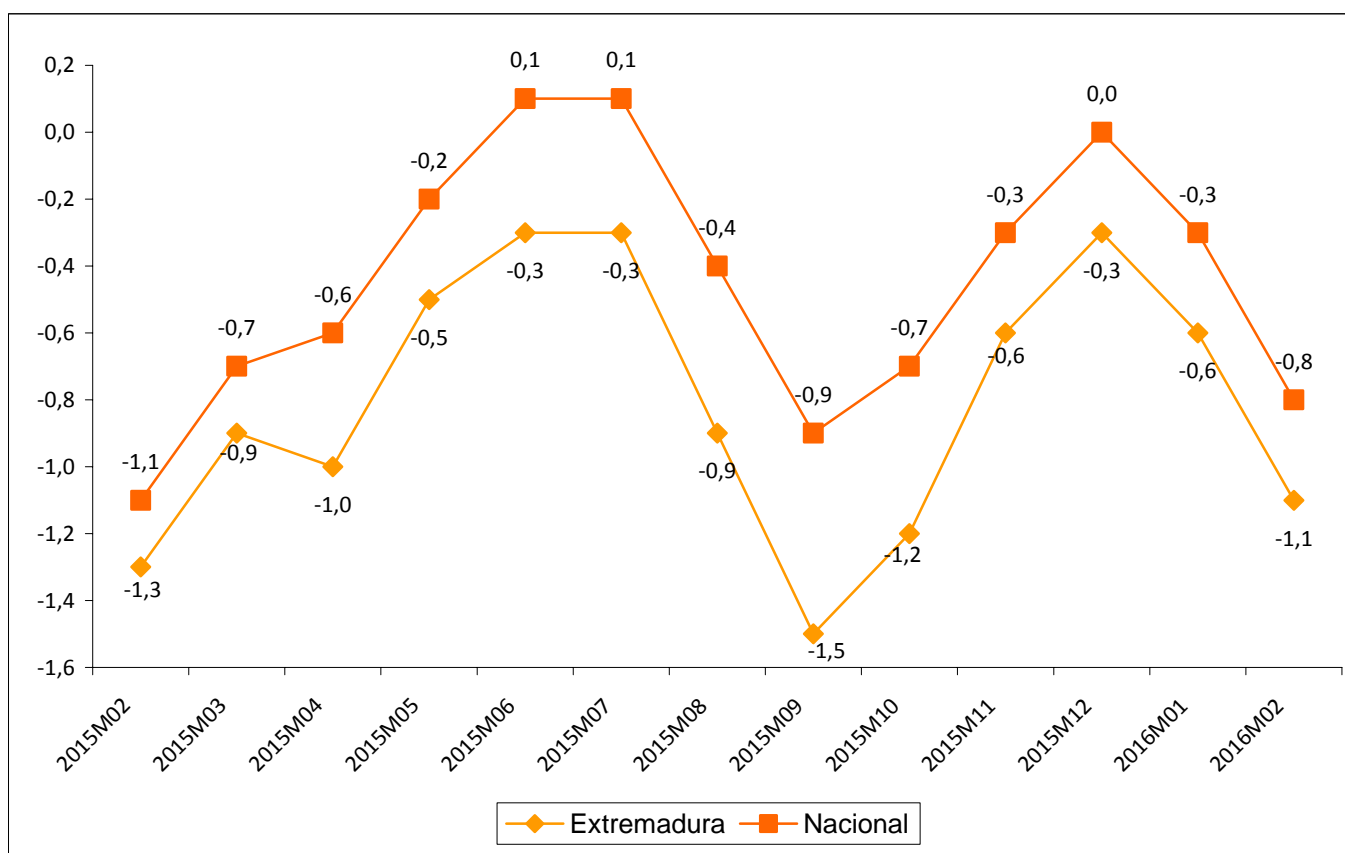

Fuente: Elaboración propia a partir de datos del INE.

Fecha de actualización: 11/03/2016.

**CES de Extremadura INFORMA. ÍNDICE DE PRECIOS DE CONSUMO.**

En Extremadura la variación anual del IPC en el mes de febrero de 2016 se situó en el -1,1% frente al -0,8% a nivel nacional.

**Inflación subyacente  
(% variación anual)  
[febrero 2015 – febrero 2016]**

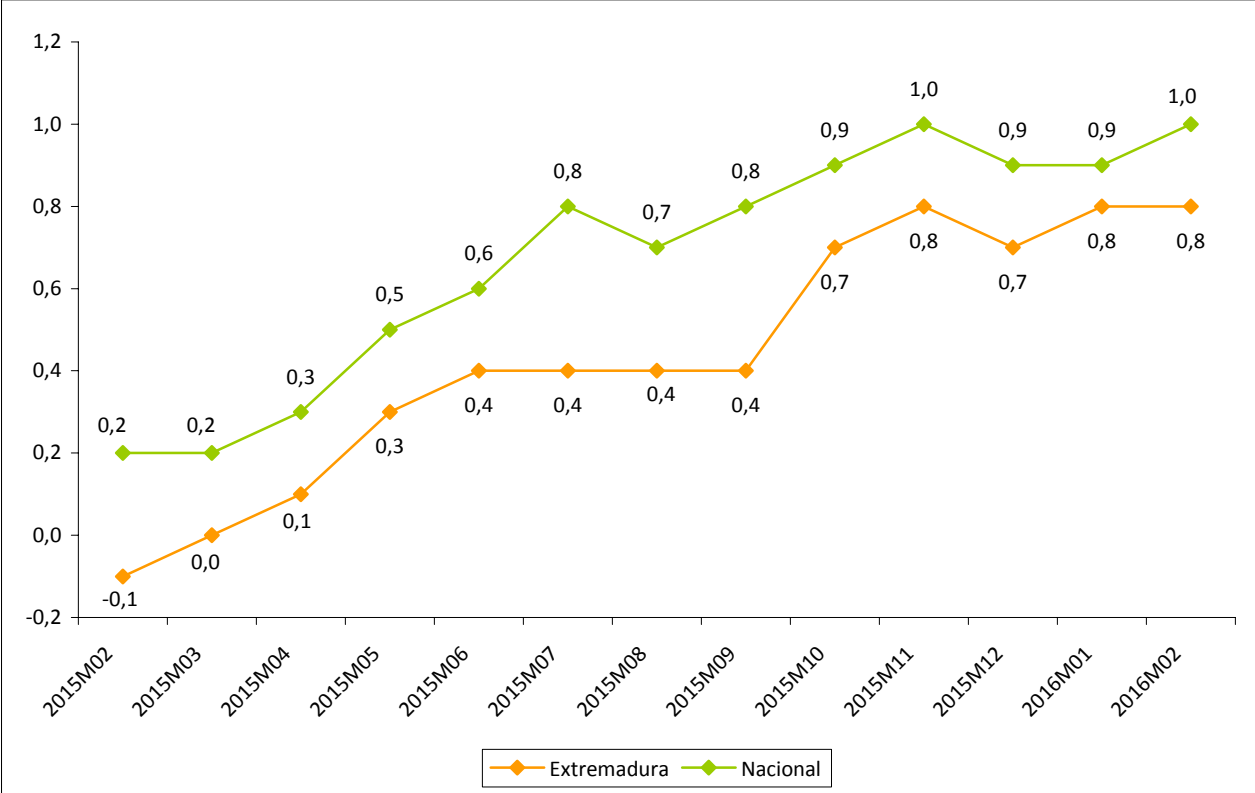

Fuente: Elaboración propia a partir de datos del INE.

Fecha de actualización: 11/03/2016.

**CES de Extremadura INFORMA. INFLACIÓN SUBYACENTE.**

A partir del grupo especial “General sin alimentos no elaborados ni productos energéticos” del IPC, se obtiene la inflación subyacente. En Extremadura la variación anual en el mes de febrero de 2016 se situó en el 0,8% frente al 1,0% a nivel nacional.

**Índice de precios industriales  
(% variación anual)  
[febrero 2015 – febrero 2016]**

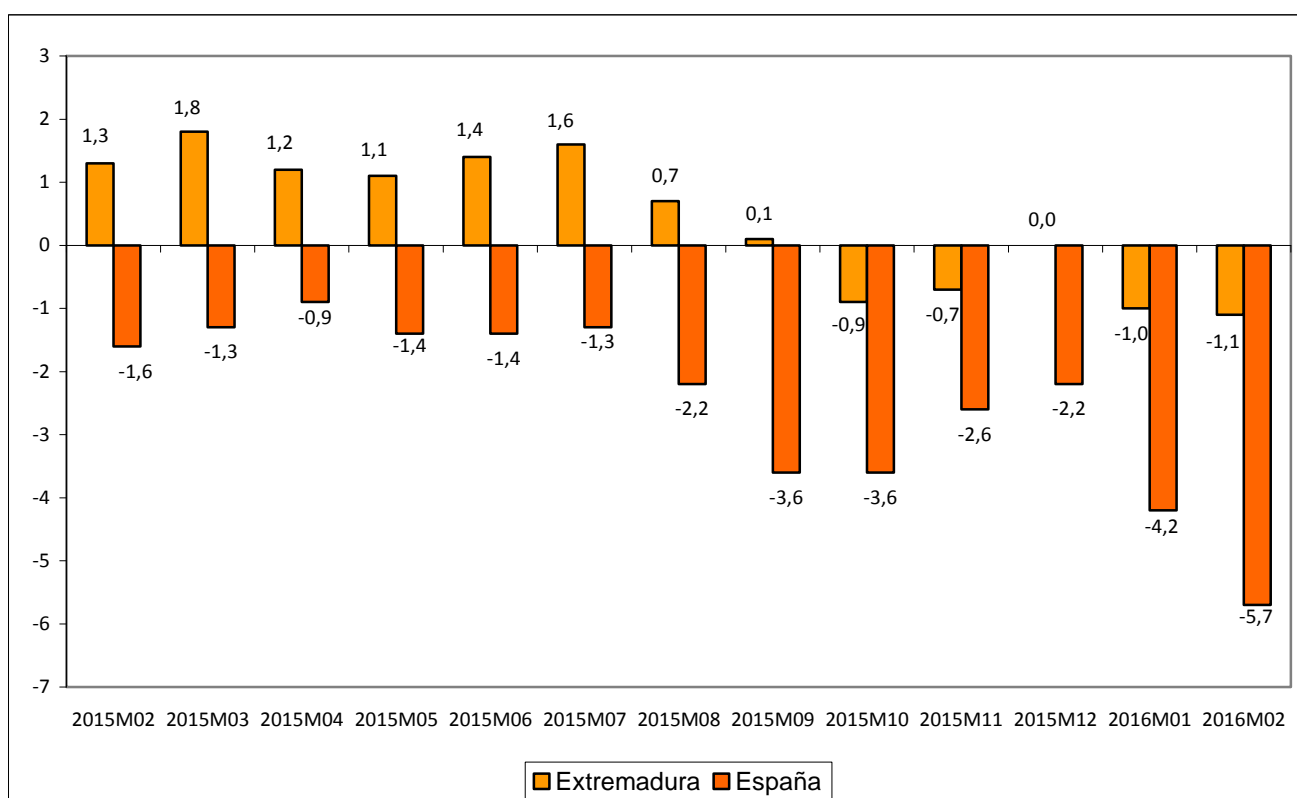

Fuente: Elaboración propia a partir de datos del INE.

Fecha de actualización: 23/03/2016.

**CES de Extremadura INFORMA. ÍNDICE DE PRECIOS INDUSTRIALES.**

En Extremadura, la tasa de variación anual en febrero de 2016 alcanzó un -1,1%. En España la tasa reflejó una disminución del 5,7%.

**Índices de producción industrial**  
**(% variación anual)**  
**[enero 2015–enero 2016]**

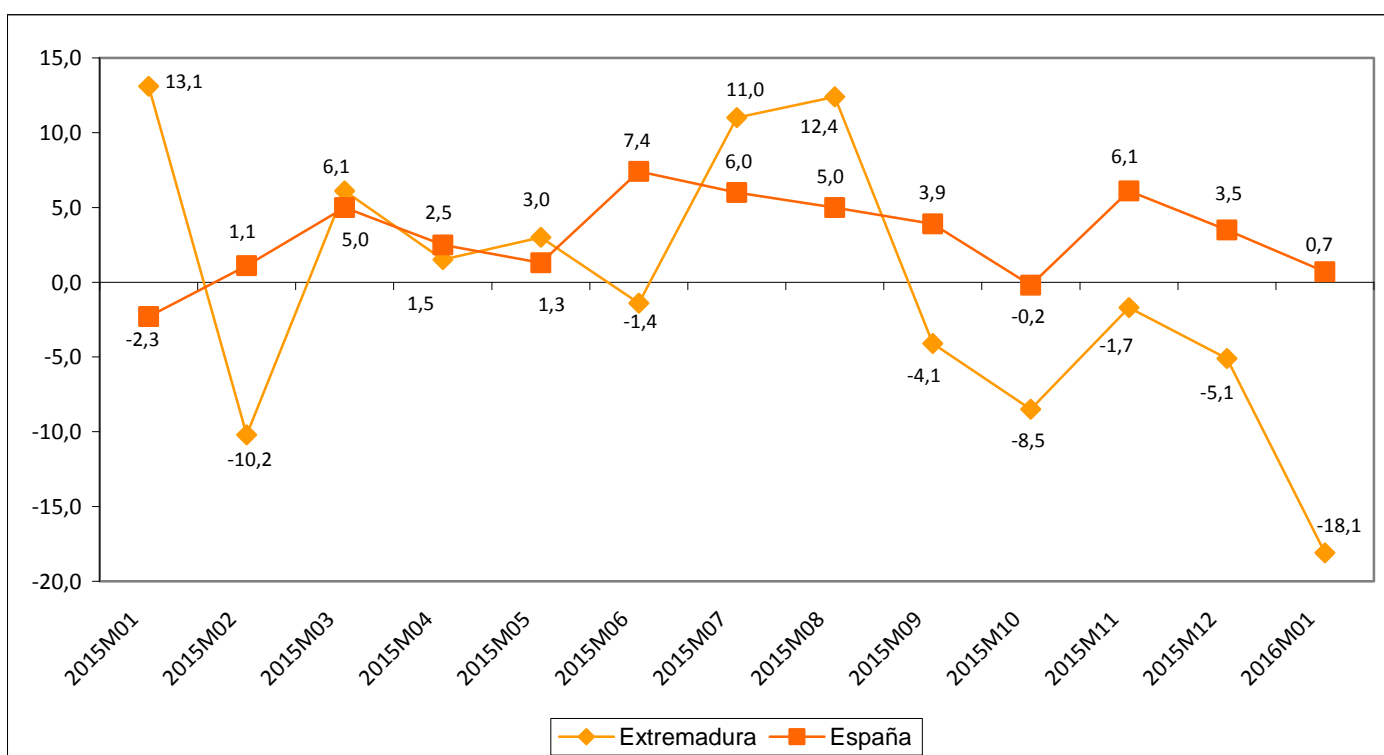

Fuente: Elaboración propia a partir de datos del INE.

Fecha de actualización: 08/03/2016.

**CES de Extremadura INFORMA. ÍNDICE DE PRODUCCIÓN INDUSTRIAL.**

En Extremadura la variación anual del IPI en el mes de enero de 2016 se situó en el **-18,1%** frente al **-5,1%** del mes anterior. A nivel nacional, la variación en el mes de enero fue un **0,7%**.

**Índices de comercio al por menor  
 (% variación anual)  
 [enero 2014 – enero 2016]**

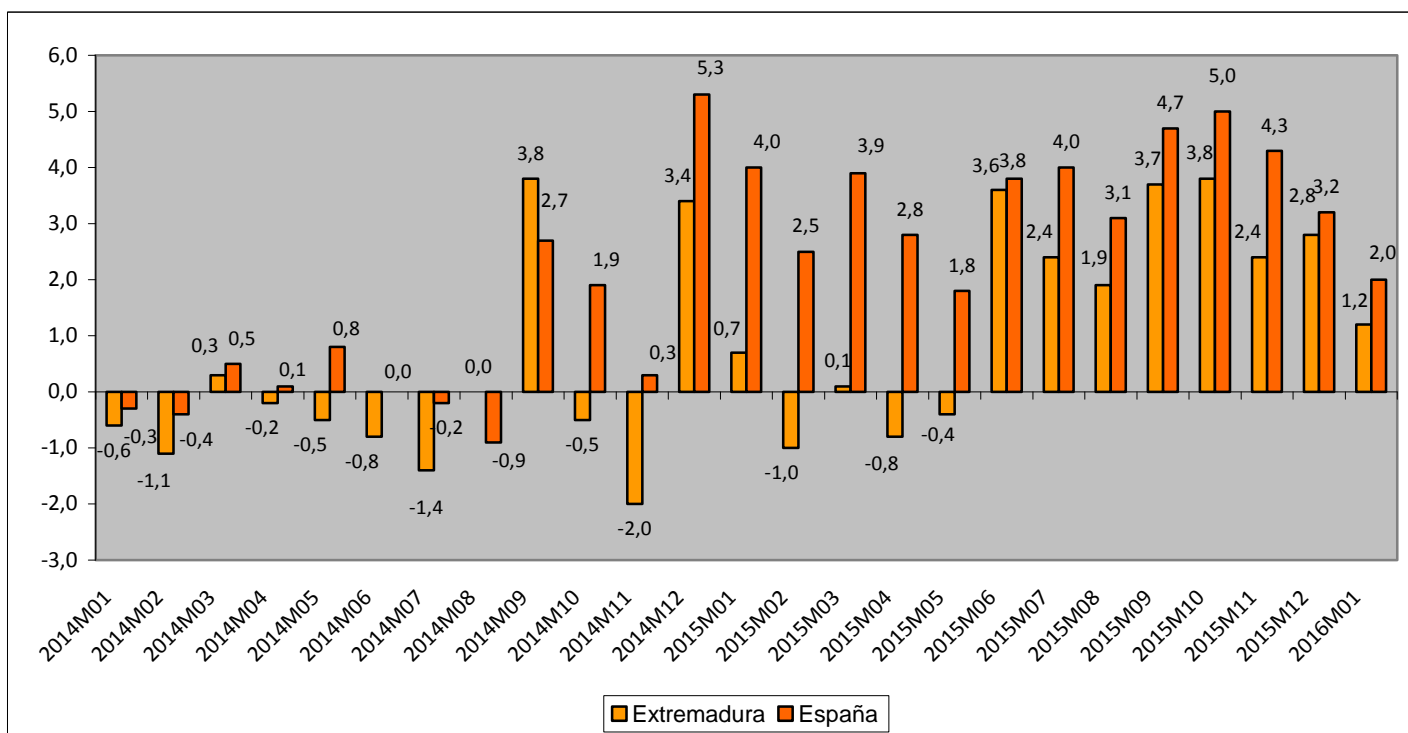

Fuente: Elaboración propia a partir de datos del INE.  
 Fecha de actualización: 10/03/2016.

**CES de Extremadura INFORMA. ÍNDICES DE COMERCIO AL POR MENOR.**

En Extremadura, las ventas del comercio al por menor crecieron en enero de 2016 un 1,2% . En España la tasa reflejó un aumento del 2%.

**Comercio exterior en Extremadura  
(Exportaciones e importaciones)  
diciembre 14 – diciembre 15**

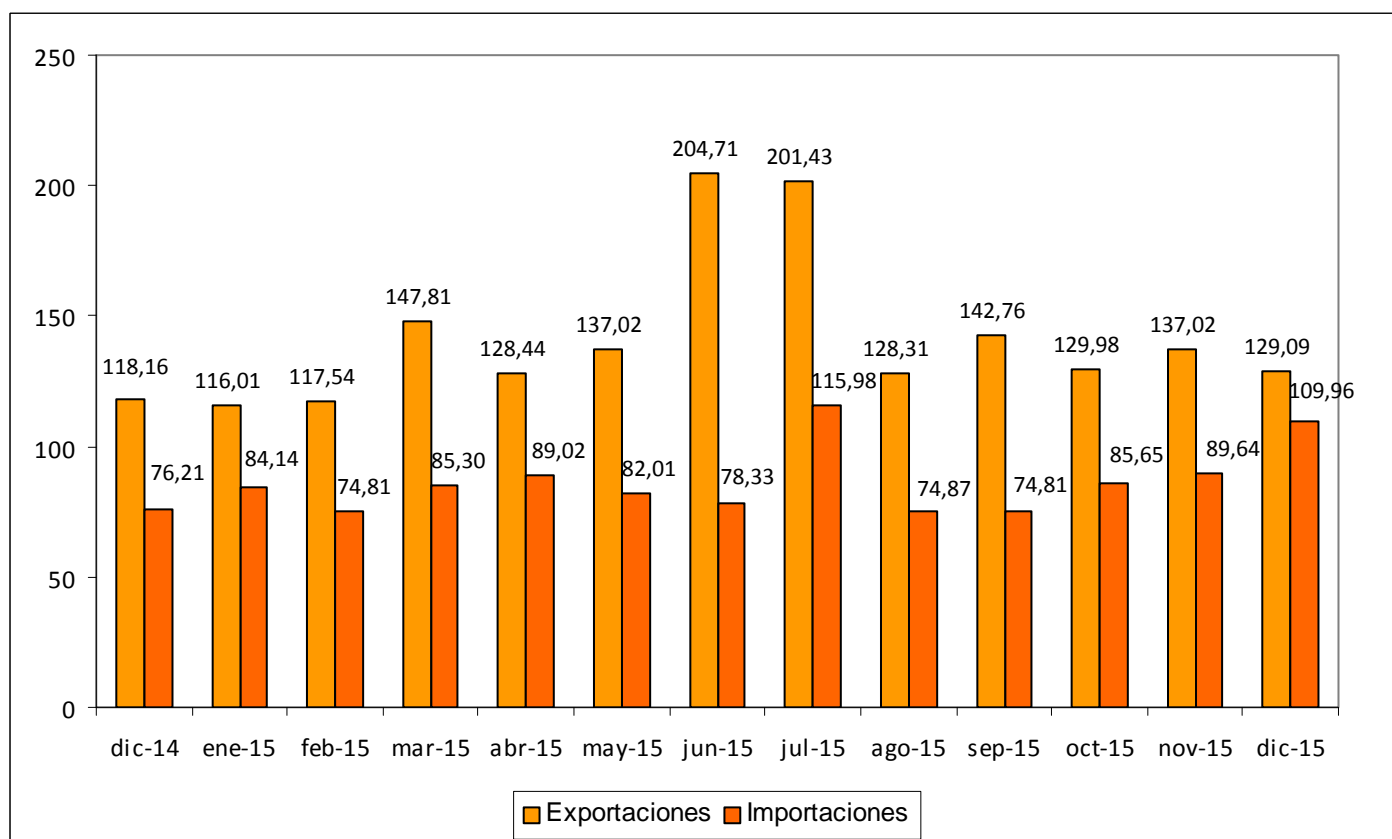

Fuente: Elaboración propia a partir de datos del CSCC. Datos en millones de euros.

Fecha de actualización: 04/03/2016.

**CES de Extremadura INFORMA. COMERCIO EXTERIOR.**

En Extremadura, las exportaciones aumentaron en diciembre de 2015 un 9,25% respecto al mismo mes de 2014 (una reducción del 5,79% respecto a noviembre de 2015). Las importaciones, por su parte, aumentaron un 44,28% respecto a diciembre de 2014 (22,67% respecto a noviembre de 2015).

## Grado de ocupación hotelera por plazas [febrero 2015 – febrero 2016]

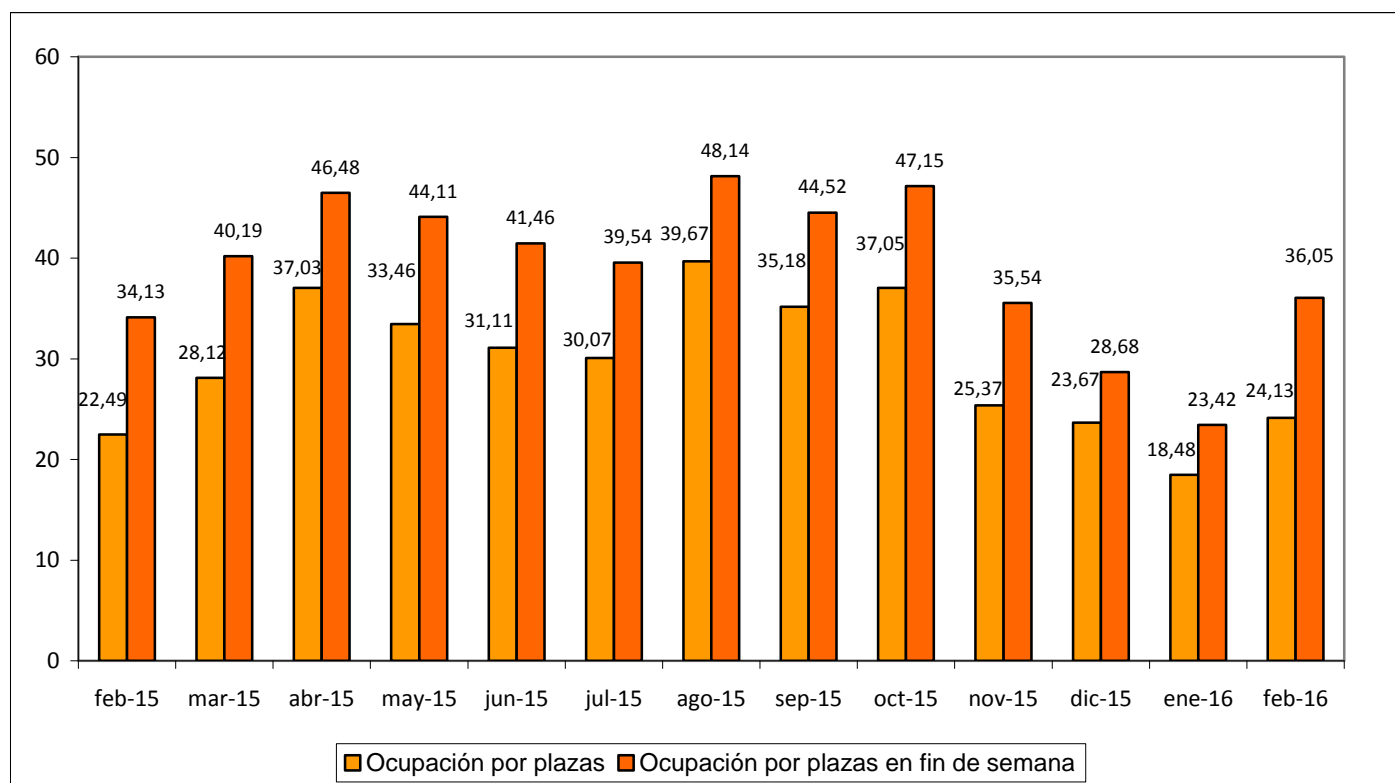

Fuente: Elaboración propia a partir de datos del INE.

Fecha de actualización: 23/03/2016.

### CES de Extremadura INFORMA. OCUPACIÓN HOTELERA.

En Extremadura, el grado de ocupación hotelera en febrero de 2016 alcanzó el 24,13% frente al 22,49% del mismo mes de 2015. El grado de ocupación durante el fin de semana fue del 36,05% frente al 34,13% en febrero de 2015.





# ACTUALIDAD LABORAL

## INFORMACIÓN SOBRE:

- \* Encuesta de Población Activa
- \* Paro registrado
- \* Afiliación a la Seguridad Social
- \* Contratos registrados
- \* Prestaciones por desempleo
- \* Huelgas
- \* Mediación, Arbitraje y Conciliación
- \* Cooperativas y sociedades laborales
- \* Accidentes de trabajo

**Encuesta de Población Activa.  
Actividad. Media anual 2015**

		PERSONAS ACTIVAS 2015	PERSONAS ACTIVAS 2014	VARIACIÓN ABS. INTERANUAL	VAR. RELATIVA INTERANUAL %	TASA DE ACTIVIDAD 2015	TASA DE ACTIVIDAD 2014
EDAD	MENORES DE 25 AÑOS	39.300	41.200	-1.900	-4,61	36,83	37,58
	DE 25 Y MÁS AÑOS	464.000	462.900	1.100	0,24	57,64	57,49
SEXO	HOMBRES	284.600	284.100	500	0,18	63,05	62,72
	MUJERES	218.700	219.900	-1.200	-0,55	47,51	47,63
TOTAL EXTREMADURA		503.200	504.000	-800	-0,16	55,21	55,1
TOTAL ESPAÑA		22.922.000	22.954.600	-32.600	-0,14	59,54	59,60

Fuente: INE. Encuesta de Población Activa

Fecha de actualización: 26/02/2016

**CES de Extremadura INFORMA. ENCUESTA DE POBLACIÓN ACTIVA. ACTIVIDAD**

En Extremadura las personas activas en media anual en 2015 fueron 503.200 personas, lo que supone un descenso del 0,16% respecto a la media anual 2014 (-800 personas). En España, las personas activas fueron 22.922.000, lo que supuso un -0,14% respecto a la media anual 2014 (32.600 personas menos). La tasa de actividad en media anual durante 2015 en nuestra Comunidad fue del 55,21% frente al 59,54% en el conjunto nacional.

**Encuesta de Población Activa.  
Ocupación. Media anual 2015**

		PERSONAS OCUPADAS 2015	PERSONAS OCUPADAS 2014	VARIACIÓN ABS. INTERANUAL	VAR. RELATIVA INTERANUAL %	TASA DE EMPLEO 2015	TASA DE EMPLEO 2014
EDAD	MENORES DE 25 AÑOS	17.600	18.300	-700	-3,83	16,44	16,76
	DE 25 Y MÁS AÑOS	339.300	352.300	-13.000	-3,69	42,15	41,67
SEXO	HOMBRES	211.500	206.900	4.600	2,22	46,86	45,67
	MUJERES	145.300	147.000	-1.700	-1,16	31,57	31,84
SECTOR	AGRICULTURA	38.200	38.500	-300	-0,78	n.d.	n.d.
	INDUSTRIA	36.600	38.400	-1.800	-4,69	n.d.	n.d.
	CONSTRUCCIÓN	29.000	24.700	4.300	17,41	n.d.	n.d.
	SERVICIOS	252.900	252.400	500	0,20	n.d.	n.d.
<b>TOTAL EXTREMADURA</b>		<b>356.800</b>	<b>353.900</b>	<b>2.900</b>	<b>0,82</b>	<b>39,14</b>	<b>38,69</b>
<b>TOTAL ESPAÑA</b>		<b>17.866.000</b>	<b>17.344.200</b>	<b>521.800</b>	<b>3,01</b>	<b>46,41</b>	<b>45,03</b>

Fuente: INE. Encuesta de Población Activa

Fecha de actualización: 26/02/2016

**CES de Extremadura INFORMA. ENCUESTA DE POBLACIÓN ACTIVA. OCUPACIÓN**

En Extremadura las personas ocupadas en media anual en 2015 fueron 356.800, lo que supone un 0,82% más respecto a la media anual de 2014 (2.900 empleos). En España, las personas ocupadas fueron 17.866.000, un incremento del 3,01% respecto a la media anual de 2014 (521.800 personas). La tasa de empleo en media anual durante 2015 en nuestra Comunidad fue del 39,14% por el 46,41% en el conjunto nacional.

*Encuesta de Población Activa.  
Tasa de empleo. Media anual 2015*

	Total	
	2015	2014
Andalucía	40,23	38,37
Aragón	49,20	47,03
Asturias, Principado de	41,23	40,88
Islas Baleares	54,39	51,91
Canarias	43,90	41,44
Cantabria	46,19	45,52
Castilla y León	44,80	43,59
Castilla - La Mancha	43,16	42,00
Cataluña	50,71	49,89
Comunidad Valenciana	45,64	43,75
<b>Extremadura</b>	<b>39,14</b>	<b>38,69</b>
Galicia	43,14	42,14
Madrid, Comunidad de	53,56	51,89
Murcia, Región de	44,81	44,85
C. Foral de Navarra	50,67	50,36
País Vasco	48,35	47,70
Rioja, La	50,24	49,33
Ceuta	41,49	40,15
Melilla	37,81	39,57
<b>España</b>	<b>46,41</b>	<b>45,03</b>

Fuente: INE. Encuesta de Población Activa

Fecha de actualización: 26/02/2016

**CES de Extremadura INFORMA. ENCUESTA DE POBLACIÓN ACTIVA. TASA DE EMPLEO**

En Extremadura la tasa de empleo en media anual de 2015 fue del 39,14% (un 0,45% más que en 2014) Las Comunidades Autónomas con mayor tasa de empleo en 2015 fueron Baleares (54,39%) y Madrid (53,56%) y con menor tasa de empleo se encontraban, además de Extremadura (39,14%), Andalucía (40,23%). En todas las Comunidades se incrementó la tasa de empleo respecto al año anterior, excepto en Murcia, donde se redujo un 0,04%. Los mayores incrementos interanuales tuvieron lugar en Islas Baleares (2,48 puntos porcentuales más) y Canarias (2,46 puntos porcentuales más).

*Encuesta de Población Activa.  
Tasa de paro. Media anual 2015*

		PERSONAS PARADAS 2015	PERSONAS PARADAS 2014	VARIACIÓN ABS. INTERANUAL	VAR. RELATIVA INTERANUAL %	TASA DE PARO 2015	TASA DE PARO 2014
EDAD	MENORES DE 25 AÑOS	21.800	22.800	-1.000	-4,39	55,36	55,39
	DE 25 Y MÁS AÑOS	124.600	127.300	-2.700	-2,12	26,87	27,51
SEXO	HOMBRES	73.100	77.200	-4.100	-5,31	25,67	27,18
	MUJERES	73.300	72.900	400	0,55	33,54	33,15
TIEMPO DE BUSQUEDA	MENOS DE UN AÑO	60.400	62.500	-2.100	-3,36	n.d.	n.d.
	MÁS DE UN AÑO	86.700	87.700	-1.000	-1,14	n.d.	n.d.
<b>TOTAL EXTREMADURA</b>		<b>146.400</b>	<b>150.100</b>	<b>-3.700</b>	<b>-2,47</b>	<b>29,09</b>	<b>29,79</b>
<b>TOTAL ESPAÑA</b>		<b>5.056.000</b>	<b>5.610.400</b>	<b>-554.400</b>	<b>-9,88</b>	<b>22,06</b>	<b>24,44</b>

Fuente: INE. Encuesta de Población Activa

Fecha de actualización: 26/02/2016

**CES de Extremadura INFORMA. ENCUESTA DE POBLACIÓN ACTIVA. PARO**

En Extremadura el paro en media anual en 2015 se cifró en 146.400 personas, lo que supone una reducción del 2,47% respecto a la media anual 2014 (-3.700 personas). En España, las personas paradas fueron 5.056.000, un descenso del -9,88% respecto a la media anual 2014 (-554.400 personas). La tasa de paro en media anual durante 2015 en Extremadura fue del 29,09% y del 22,06% en el conjunto nacional.

## Paro registrado Extremadura Febrero 2016

PARO REGISTRADO							
	feb-16	ene-16	VARIACIÓN ABS. INTERMENSUAL	VAR. RELATIVA INTERMENSUAL %	feb-15	VARIACIÓN ABS. INTERANUAL	VAR. RELATIVA INTERANUAL %
HOMBRES	58.024	58.186	-162	-0,28	60.139	-2.115	-3,52
MUJERES	74.951	75.334	-383	-0,51	77.084	-2.133	-2,77
MENORES DE 25 AÑOS	14.682	14.739	-57	-0,39	14.112	570	4,04
AGRICULTURA	14.527	14.612	-85	-0,58	13.881	646	4,65
INDUSTRIA	8.485	8.264	221	2,67	9.149	-664	-7,26
CONSTRUCCIÓN	13.229	13.294	-65	-0,49	14.736	-1.507	-10,23
SERVICIOS	87.274	88.014	-740	-0,84	89.214	-1.940	-2,17
SIN EMPLEO ANTERIOR	9.460	9.336	124	1,33	10.243	-783	-7,64
<b>TOTAL EXTREMADURA</b>	<b>132.975</b>	<b>133.520</b>	<b>-545</b>	<b>-0,41</b>	<b>137.223</b>	<b>-4.248</b>	<b>-3,10</b>
<b>TOTAL ESPAÑA</b>	<b>4.152.986</b>	<b>4.150.755</b>	<b>2.231</b>	<b>0,05</b>	<b>4.512.153</b>	<b>-359.167</b>	<b>-7,96</b>
Total Badajoz	86.435	86.831	-396	-0,46	88.995	-2.560	-2,88
Total Cáceres	46.540	46.689	-149	-0,32	48.228	-1.688	-3,50

Fuente: Elaboración propia a partir de datos del Servicio Público de Empleo Estatal (SEPE)

Fecha de actualización: 02/03/2016

### CES de Extremadura INFORMA. PARO REGISTRADO.

En Extremadura el paro registrado en el mes de febrero de 2016 se cifró en 132.975 personas, lo que supone una reducción de 545 personas respecto al mes anterior (un 0,41% de variación intermensual) y un descenso de 4.248 personas respecto al mes de febrero de 2015 (un -3,10% de variación interanual). En el conjunto de España la cifra de personas paradas en este último mes fue de 4.152.986, un 0,05% de variación intermensual (2.231 personas más) y un 7,96% menos de variación interanual (-359.167 personas).

Por provincias, la variación interanual del paro fue mayor en la provincia de Cáceres que registró un 3,50% menos (-1.688 personas).

## Parados y búsqueda de empleo Extremadura. Febrero 2016

	Total	Menores de 25 años	Mayores de 25 años
<b>Extremadura</b>	<b>132.975</b>	<b>14.682</b>	<b>118.293</b>
menos de 1 mes	13.135	2.268	10.867
de 1 a 6 meses	48.541	8.071	40.470
de 6 meses a 1 año	19.480	2.253	17.227
más de 1 año	51.819	2.090	49.729
<b>Badajoz</b>	<b>86.435</b>	<b>9.772</b>	<b>76.663</b>
menos de 1 mes	8.604	1.516	7.088
de 1 a 6 meses	31.262	5.374	25.888
de 6 meses a 1 año	12.375	1.461	10.914
más de 1 año	34.194	1.421	32.773
<b>Cáceres</b>	<b>46.540</b>	<b>4.910</b>	<b>41.630</b>
menos de 1 mes	4.531	752	3.779
de 1 a 6 meses	17.279	2.697	14.582
de 6 meses a 1 año	7.105	792	6.313
más de 1 año	17.625	669	16.956
<b>Total España</b>	<b>4.152.986</b>	<b>350.603</b>	<b>3.802.383</b>
menos de 1 mes	429.530	67.552	361.978
de 1 a 6 meses	1.350.870	173.795	1.177.075
de 6 meses a 1 año	580.906	50.942	529.964
más de 1 año	1.791.680	58.314	1.733.366

Fuente: Elaboración propia a partir de datos del Servicio Público de Empleo Estatal (SEPE)

Fecha de actualización: 09/03/2016

### CES de Extremadura INFORMA. PARADOS POR TIEMPO DE BÚSQUEDA DE EMPLEO.

En el mes de febrero, en Extremadura 51.819 personas (un 38,97%) del total de 132.975 lleva más de un año buscando empleo, mientras que en la media nacional esta cifra ascendió a 1.791.680 personas, que representan el 43,14% del total.

## Afiliación a la Seguridad Social Febrero 2016

	feb-16	ene-16	Var. Intermensual	% Var. Intermensual	feb-15	Variación interanual	% Variación interanual
Régimen General	222.468	222.234	234	0,11	219.480	2.988	1,36
R. Gral. S.E.Agrario	59.816	59.908	-92	-0,15	59.985	-169	-0,28
R. Gral. S.E.E. Hogar	5.305	5.266	39	0,75	5.355	-50	-0,93
R.E. Autónomos SETA	10.710	10.742	-32	-0,30	10.455	255	2,44
R.E. Autónomos NO SETA	68.691	68.788	-97	-0,14	68.594	97	0,14
<b>TOTAL Extremadura</b>	<b>366.990</b>	<b>366.938</b>	<b>52</b>	<b>0,01</b>	<b>363.870</b>	<b>3.120</b>	<b>0,86</b>
<b>TOTAL España</b>	<b>17.167.712</b>	<b>17.104.357</b>	<b>63.355</b>	<b>0,37</b>	<b>16.672.222</b>	<b>495.490</b>	<b>2,97</b>
Total Badajoz	230.474	230.438	36	0,02	228.942	1.532	0,67
Total Cáceres	136.516	136.501	16	0,01	134.928	1.589	1,18

Fuente: Elaboración propia a partir de datos del Ministerio de Empleo y Seguridad Social (MEYSS)

Fecha de actualización: 02/03/2016

### CES de Extremadura INFORMA. AFILIACIÓN A LA SEGURIDAD SOCIAL.

En Extremadura la cifra de afiliación a la Seguridad Social en el mes de febrero de 2016 fue de 366.990 personas, lo que supone un aumento de 52 afiliaciones respecto al mes anterior (un 0,01% de variación intermensual) y un incremento de 3.120 personas sobre el mes de febrero de 2015 (un +0,86% de variación interanual). En el conjunto de España la cifra de afiliaciones a la Seguridad Social en este último mes fue de 17.167.712, un 0,37% de variación intermensual (63.355 personas) y un +2,97% de variación interanual.



## Contratos registrados Febrero 2015

CONTRATOS REGISTRADOS							
	feb-16	ene-16	VARIACIÓN ABS. INTERMENSUAL	% VAR. INTERMENSUAL	feb-15	VARIACIÓN ABS. INTERANUAL	% VAR. INTERANUAL
INDEFINIDOS	1.998	1.636	362	22,13	1.709	289	16,91
TEMPORALES	36.102	36.992	-890	-2,41	37.886	-1.784	-4,71
<b>TOTAL EXTREMADURA</b>	<b>38.100</b>	<b>38.628</b>	<b>-528</b>	<b>-1,37</b>	<b>39.595</b>	<b>-1.495</b>	<b>-3,78</b>
TOTAL ESPAÑA	1.377.480	1.396.929	-19.449	-1,39	1.226.950	150.530	12,27
Total Badajoz	27.435	27.650	-215	-0,78	28.551	-1.116	-3,91
Total Cáceres	10.665	10.978	-313	-2,85	11.044	-379	-3,43

Fuente: Elaboración propia a partir de datos del Ministerio de Empleo y Seguridad Social. Servicio Público de Empleo Estatal (SEPE)

Fecha de actualización: 02/03/2016

### CES de Extremadura INFORMA. CONTRATOS REGISTRADOS.

En Extremadura la cifra de contratos registrados en el mes de febrero de 2016 fue de 38.100, lo que supone una disminución de 528 contratos sobre el mes anterior (un -1,37% de variación intermensual) y un descenso de 1.495 contratos respecto al mes de febrero de 2015 (un -3,78% de variación interanual). En el conjunto de España la cifra de contratos registrados en este mes fue de 1.377.480, un -1,39% de variación intermensual (19.449 contratos menos) y un 12,27% de variación interanual (150.530 contratos más).

## Prestaciones por desempleo Extremadura. Enero 2016

	Solicitudes de prestación por desempleo						
	ene-16	dic-15	VARIACIÓN ABS. INTERMENSUAL	VAR. RELATIVA INTERMENSUAL %	ene-15	VARIACIÓN ABS. INTERANUAL	VAR. RELATIVA INTERANUAL %
Prestación contributiva	10.553	8.510	2.043	24,01	9.330	1.223	13,11
Subsidio	10.729	8.611	2.118	24,60	11.040	-311	-2,82
Renta Activa de Inserción	1.364	1.014	350	34,52	1.436	-72	-5,01
Programa activación empleo	292	217	75	34,56		292	100,00
Subsidio event. Agrarios	2.836	2.472	364	14,72	2972	-136	-4,58
<b>Extremadura</b>	<b>25.774</b>	<b>20.824</b>	<b>4.950</b>	<b>23,77</b>	<b>24.778</b>	<b>996</b>	<b>4,02</b>
<b>España</b>	<b>696.744</b>	<b>593.293</b>	<b>103.451</b>	<b>17,44</b>	<b>727.255</b>	<b>-30.511</b>	<b>-4,20</b>
	Beneficiarios prestación por desempleo						
	ene-16	dic-15	VARIACIÓN ABS. INTERMENSUAL	VAR. RELATIVA INTERMENSUAL %	ene-15	VARIACIÓN ABS. INTERANUAL	VAR. RELATIVA INTERANUAL %
Prestación contributiva	22.725	21.171	1.554	7,34	24.491	-1.766	-7,21
Subsidio	42.104	40.140	1.964	4,89	44.822	-2.718	-6,06
Renta Activa de Inserción	7.767	7.748	19	0,25	9.550	-1.783	-18,67
Programa activación empleo	964	952	12	1,26		964	100,00
Subsidio event. Agrarios	16.019	16.072	-53	-0,33	16.856	-837	-4,97
<b>Extremadura</b>	<b>89.579</b>	<b>86.083</b>	<b>3.496</b>	<b>4,06</b>	<b>95.719</b>	<b>-6.140</b>	<b>-6,41</b>
<b>España</b>	<b>2.190.967</b>	<b>2.134.099</b>	<b>56.868</b>	<b>2,66</b>	<b>2.416.786</b>	<b>-225.819</b>	<b>-9,34</b>

Fuente: Elaboración propia a partir de datos del Servicio Público de Empleo Estatal (SEPE)

Fecha de actualización: 02/03/2016

### CES de Extremadura INFORMA. PRESTACIONES POR DESEMPLEO.

En Extremadura la cifra de **Solicitudes de prestaciones por desempleo** en enero de 2016 fue de 25.774 lo que supone 4.950 solicitudes más que en el mes anterior (un 23,77% de variación intermensual) y 996 más que en enero de 2015 (un 4,02% de variación interanual). En el conjunto de España la cifra de solicitudes fue de 696.744, un 17,44% más de variación intermensual (103.451) y un 4,20% menos de variación interanual (-30.511 solicitudes). En cuanto a los **Beneficiarios de prestaciones por desempleo** en Extremadura la cifra en enero de 2016 fue de 89.579 lo que supone 3.496 beneficiarios más que en el mes anterior (un 4,06% de variación intermensual) y 6.140 beneficiarios menos que en el mismo mes del año anterior (un -6,41% de variación interanual). En el conjunto de España la cifra de beneficiarios fue de 2.190.967 un 2,66% más en la variación intermensual (56.868 personas) y un 9,34% menos de variación interanual (-225.819 beneficiarios).

## Huelgas y cierres patronales. Datos acumulados Enero-Diciembre 2015

	Valores Absolutos	Variaciones absolutas sobre igual período año anterior	% respecto igual período año anterior
Extremadura			
HUELGAS (1)	13	-3	-30,00
PARTICIPANTES	848	-745	-50,78
JORNADAS NO TRABAJADAS	6.357	3.837	37,64
España			
HUELGAS (1)	615	-162	-35,76
PARTICIPANTES	170.528	-46.519	-24,06
JORNADAS NO TRABAJADAS	497.483	-123.185	-32,91

	HUELGAS		PARTICIPANTES		JORNADAS NO TRABAJADAS	
	Diciembre	Acumulado Enero-Diciembre	Diciembre	Acumulado Enero-Diciembre	Diciembre	Acumulado Enero-Diciembre
<b>EXTREMADURA</b>	<b>1</b>	<b>16</b>	<b>2</b>	<b>848</b>	<b>2</b>	<b>6.357</b>
Badajoz	1	11	2	472	2	3.194
Cáceres	-	12	-	376	-	3.163

Fuente: Elaboración propia a partir de datos del Ministerio de Empleo y Seguridad Social

Fecha de actualización: 31/03/2016

### CES de Extremadura INFORMA. ESTADÍSTICA DE HUELGAS Y CIERRES PATRONALES

En Extremadura entre los meses de enero y diciembre de 2015 se desarrollaron 16 huelgas, que afectaron a 848 personas trabajadoras (un 50,78% menos que en el mismo periodo de 2014) y supusieron un total de 6.357 jornadas no trabajadas (un 37,64% más que en el mismo periodo del año anterior). En España, la cifra de huelgas fue de 615 en el periodo de enero a diciembre de 2015, lo que supone un 35,76% menos respecto al mismo periodo de 2014 (-162 huelgas).

## *Mediación, Arbitraje y Conciliación Extremadura. Diciembre 2015*

Conciliaciones Individuales según motivación		
	2015 diciembre	2015 acumulado enero- diciembre
Despidos	145	2.315
Reclamaciones de cantidad	111	2.130
Sanciones y causas varias	49	796
<b>Total Extremadura</b>	305	5.241
<b>Total España</b>	<b>32.429</b>	<b>413.802</b>

Fuente: Elaboración propia a partir de datos del Ministerio de Empleo y Seguridad Social

**Fecha de actualización: 31/03/2016**

### **CES de Extremadura INFORMA. ESTADÍSTICA DE MEDIACIÓN, ARBITRAJE Y CONCILIACIÓN.**

En Extremadura las conciliaciones individuales acumuladas a mes de diciembre de 2015 fueron 5.241. De estas conciliaciones individuales correspondieron a despidos 2.315, a reclamaciones de cantidad correspondieron 2.130 y a sanciones y causas varias 796. En España, la cifra de conciliaciones individuales acumuladas de enero a diciembre de 2015 fue de 413.802.

*Cooperativas y Sociedades laborales  
inscritas en la Seguridad Social.  
Extremadura. 4º trimestre 2015.*

COOPERATIVAS Y SOCIEDADES LABORALES INSCRITAS EN LA SEGURIDAD SOCIAL					
	4º TRIM 2015	Variaciones			
		Trim. Anterior		Año anterior	
		Var. Absoluta	Var. Relativa	Var. Absoluta	Var. Relativa
SOCIEDADES COOPERATIVAS	621	-4	-0,64	-10	-1,58
SOCIEDADES LABORALES	286	1	0,35	-4	-1,38
<b>EXTREMADURA</b>	<b>907</b>	<b>-3</b>	<b>-0,33</b>	<b>-14</b>	<b>-1,52</b>
ESPAÑA	30.697	20	0,07	-389	-1,25
<b>EMPLEO</b>					
SOCIEDADES COOPERATIVAS	5.251	-1.098	-17,29	-34	-0,64
SOCIEDADES LABORALES	3.179	1.689	113,36	1.878	144,35
<b>EXTREMADURA</b>	<b>8.430</b>	<b>591</b>	<b>7,54</b>	<b>1.844</b>	<b>28,00</b>
ESPAÑA	366.351	24.470	7,16	10.421	2,93

Fuente: Elaboración propia a partir de datos del Ministerio de Empleo y Seguridad Social

Fecha de actualización: 29/01/2016

**CES de Extremadura INFORMA.** SOCIEDADES COOPERATIVAS Y SOCIEDADES LABORALES INSCRITAS EN LA SEGURIDAD SOCIAL.

En Extremadura las sociedades cooperativas y sociedades laborales inscritas en la seguridad social en el cuarto trimestre de 2015 fueron 907, representando una reducción del 1,52% respecto al mismo periodo en 2014 (-14 sociedades). En el conjunto de España la cifra total de sociedades fue de 30.697 sociedades, un 1,25% menos que en 2014. El empleo generado por las mismas en nuestra comunidad fue de 8.430 personas, con una variación interanual de 28% (+1.844 personas) mientras que en España el empleo generado por las sociedades cooperativas y laborales alcanzó a 366.351 personas y un 2,93% más que en 2014 (+10.421 personas).

*Accidentes de Trabajo y Enfermedades  
Profesionales.  
Extremadura. Enero 2016*

		Accidentes de Trabajo con baja			
		ene-16	ene-15	Var. Absoluta	Var. Relativa
En Jornada por GRAVEDAD	Leves	702	668	34	5,09
	Graves	8	15	-7	-46,67
	Mortales	-	-		
En Jornada por SECTORES	Agrario	139	130	9	6,92
	Industria	114	100	14	14,00
	Construcción	68	60	8	13,33
	Servicios	389	393	-4	-1,02
INITINERE	Total	61	77	-16	-20,78
<b>TOTAL en jornada Extremadura</b>		<b>710</b>	<b>683</b>	<b>27</b>	<b>3,95</b>
<b>TOTAL en jornada España</b>		<b>31.786</b>	<b>29.495</b>	<b>2.291</b>	<b>7,77</b>

Fuente: Elaboración propia a partir de datos del Ministerio de Empleo y Seguridad Social

Fecha de actualización: 15/03/2016

**CES de Extremadura INFORMA.** ESTADÍSTICA DE ACCIDENTES DE TRABAJO Y ENFERMEDADES PROFESIONALES.

En Extremadura los accidentes de trabajo en jornada a mes de enero de 2016 fueron 710, representando un aumento del 3,95% respecto al mismo periodo en 2014 (+27). En España, los accidentes de trabajo en jornada fueron un total de 31.786, sumando 2.291 accidentes más que en el mismo periodo de 2014, lo que representa un aumento del 7,77%.

# ACTUALIDAD SOCIAL

## INFORMACIÓN SOBRE:

- \* Padrón municipal
- \* Movimiento natural de población
- \* Migraciones
- \* Compraventa de viviendas
- \* Hipotecas
- \* Prestaciones sociales
- \* Dependencia
- \* Presupuestos familiares
- \* Condiciones de vida

## *Evolución de la población. Extremadura 2014-2015*

	Población total			Población Extranjera				
	Residentes			Residentes			% del total	
	2014	2015 (def.)	Var. 2014-2015	2014	2015 (def.)	Var. 2014-2015	2014	2015 (def.)
Badajoz	690.929	686.730	-0,61	22.689	20.325	-10,42	3,28	2,96
Cáceres	408.703	406.267	-0,60	15.027	14.012	-6,75	3,68	3,45
<b>Extremadura</b>	<b>1.099.632</b>	<b>1.092.997</b>	<b>-0,60</b>	<b>37.716</b>	<b>34.337</b>	<b>-8,96</b>	<b>3,43</b>	<b>3,14</b>
España	46.771.341	46.624.382	-0,31	5.023.487	4.729.644	-5,85	10,74	10,14

Fuente: Elaboración propia a partir de datos del INE. Padrón municipal de habitantes 2014 y 2015

Fecha de actualización: 20/01/2016

### **CES Extremadura INFORMA. PADRÓN DE HABITANTES**

El total de personas inscritas en el Padrón Continuo en Extremadura a 1 de enero de 2015, con datos definitivos, es de 1.092.997 habitantes (46.624.382 habitantes en España), lo que supone una disminución del 0,60% y del 0,31% en España. De este total, 34.337 personas son extranjeras y 4.729.644 en el caso de España, lo que representa el 3,14% y el 10,14% del total de inscritos respectivamente.



## Movimiento Natural de población. Nacimientos. Enero-Junio 2014-2015

Tasa de variación anual del número de nacimientos

Enero-Junio 2014-2015\* (%)

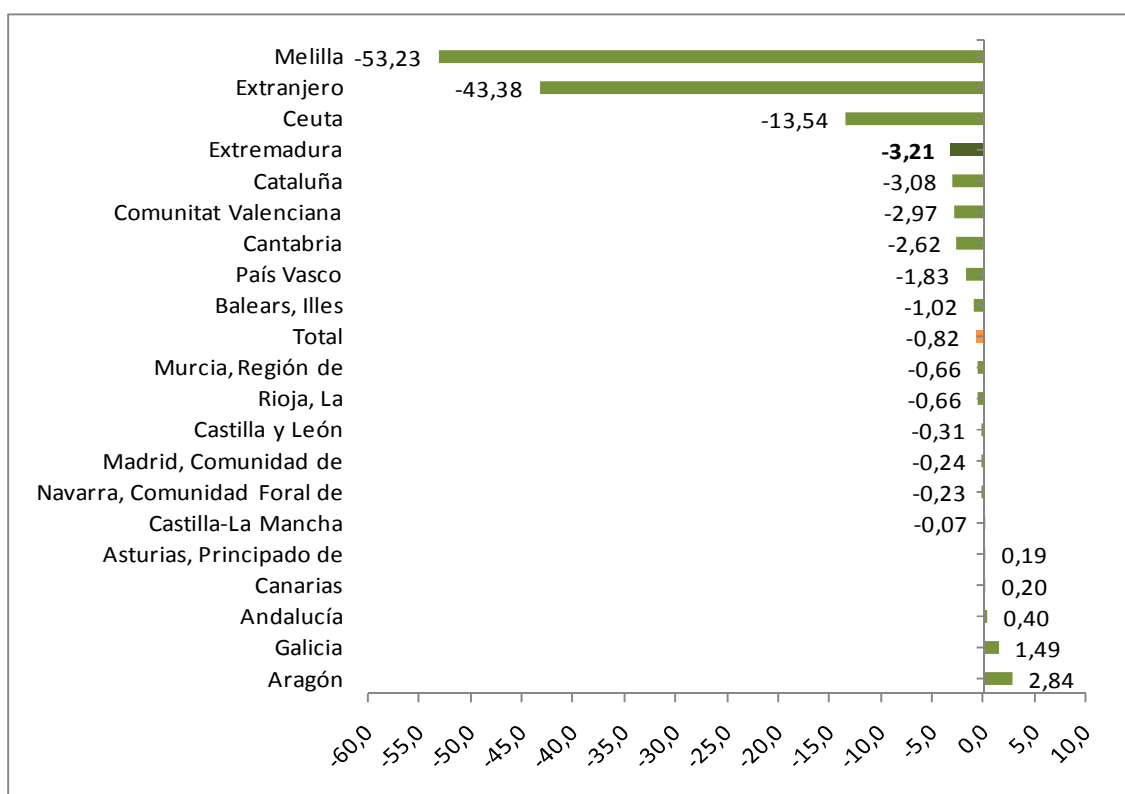

Fuente: Elaboración propia a partir de datos del INE. Movimientos Natural de Población. \*2015 Datos provisionales

Fecha de actualización: 09/12/2015

### CES Extremadura INFORMA. MOVIMIENTO NATURAL DE POBLACIÓN. NACIMIENTOS

Según datos provisionales, entre enero y junio de 2015 nacieron en Extremadura, un total de 4.402 niños, es decir, 146 menos que en el mismo periodo del año anterior (un 3,21% menos). El número de nacimientos aumentó en 5 Comunidades Autónomas y los mayores incrementos se dieron en Aragón (2,84%) y Galicia (1,49%).

## Movimiento Natural de población. Defunciones. Enero-junio 2014-2015

Tasa de variación de defunciones. Enero-junio 2014-2015\* (%)

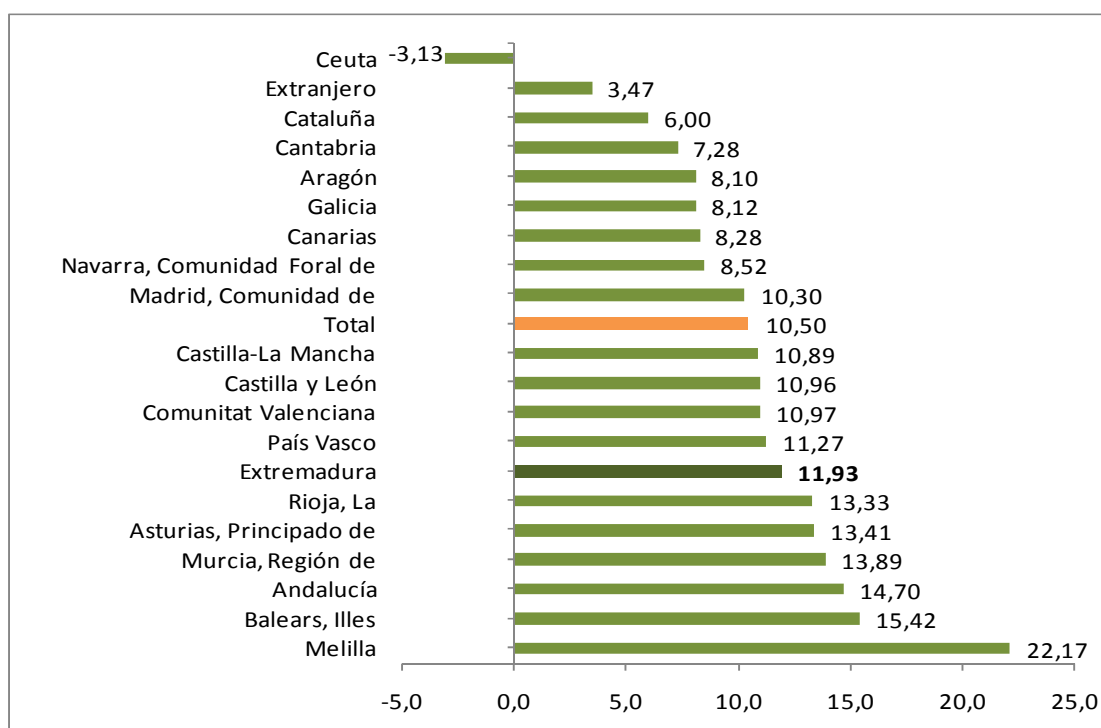

Fuente: Elaboración propia a partir de datos del INE. Movimientos Natural de Población

Fecha de actualización: 09/12/2015

### CES Extremadura INFORMA. MOVIMIENTO NATURAL DE POBLACIÓN. DEFUNCIONES

En el primer semestre de 2015 fallecieron en Extremadura 6.363 personas, lo que supuso un 11,93% más que en el mismo periodo del año anterior. El número de defunciones aumentó en todas las Comunidades, salvo en la Ciudad Autónoma de Ceuta (-3,13%).

## Movimiento Natural de población. Saldo vegetativo. Enero-Junio 2015

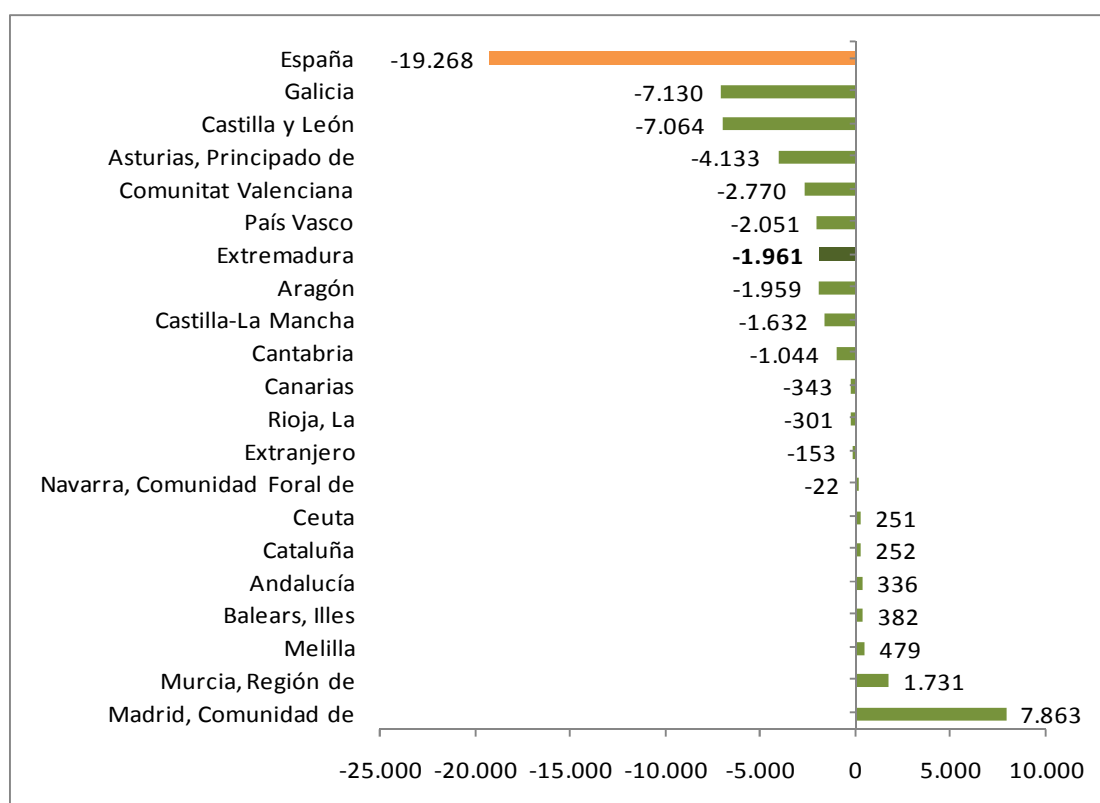

Fuente: INE. Movimientos Natural de Población. \*2015 Datos provisionales

Fecha de actualización: 09/12/2015

### CES Extremadura INFORMA. MOVIMIENTO NATURAL DE POBLACIÓN. SALDO VEGETATIVO

El saldo vegetativo (nacimientos menos defunciones) fue negativo en la mayor parte de las Comunidades Autónomas, entre ellas Extremadura. La mayoría de ellas ya presentaban saldo negativo en el mismo periodo de 2014, salvo la Comunidad Foral de Navarra, la Comunidad Valenciana y Canarias cuyo saldo anterior era positivo.

**Movimiento Natural de población.  
Saldo migratorio con las Comunidades.  
Extremadura. Primer semestre 2015**

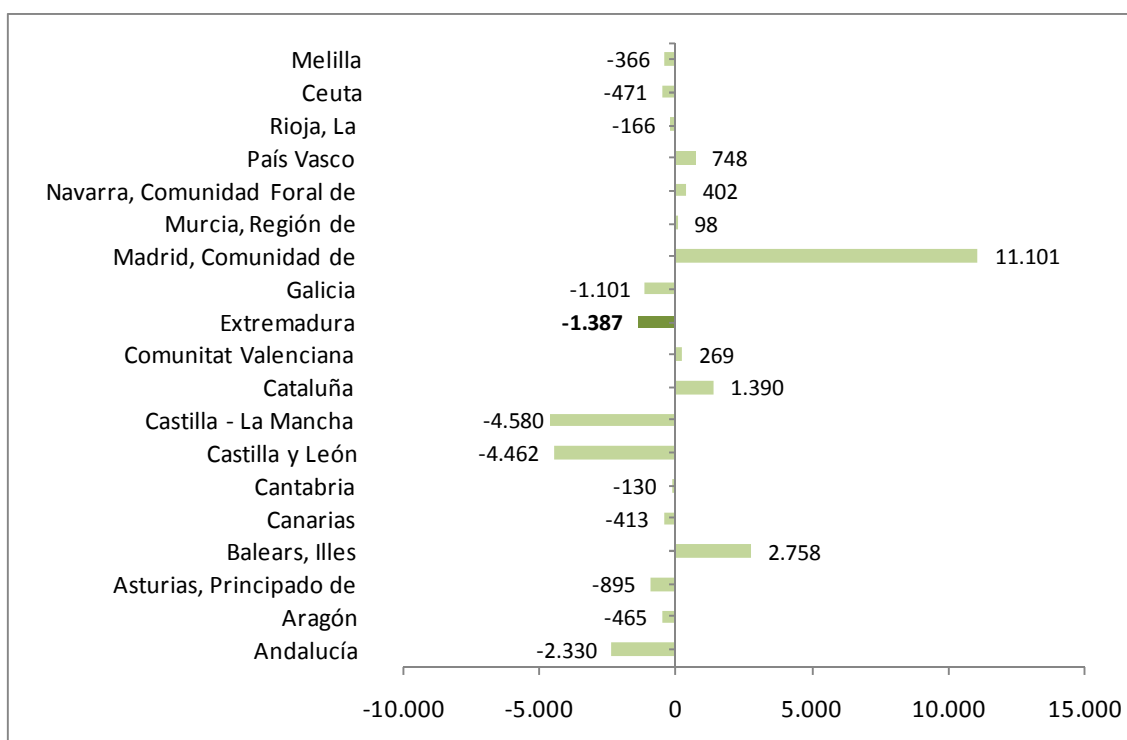

Fuente: Elaboración propia a partir de datos del INE. Movimientos Natural de Población. \*Datos provisionales

Fecha de actualización: 14/12/2015

**CES Extremadura INFORMA. MOVIMIENTO NATURAL DE POBLACIÓN. SALDO MIGRATORIO CON LAS COMUNIDADES AUTÓNOMAS**

En el primer semestre de 2015, las Comunidades Autónomas de Madrid, Islas Baleares y País Vasco presentaron los saldos migratorios positivos más elevados entre Comunidades Autónomas. En el extremo opuesto, Castilla-La Mancha, Castilla y León, Andalucía y Extremadura presentaron los saldos migratorios negativos más importantes.

**Movimiento Natural de población.  
Saldo migratorio con el extranjero.  
Extremadura. Primer semestre 2015**

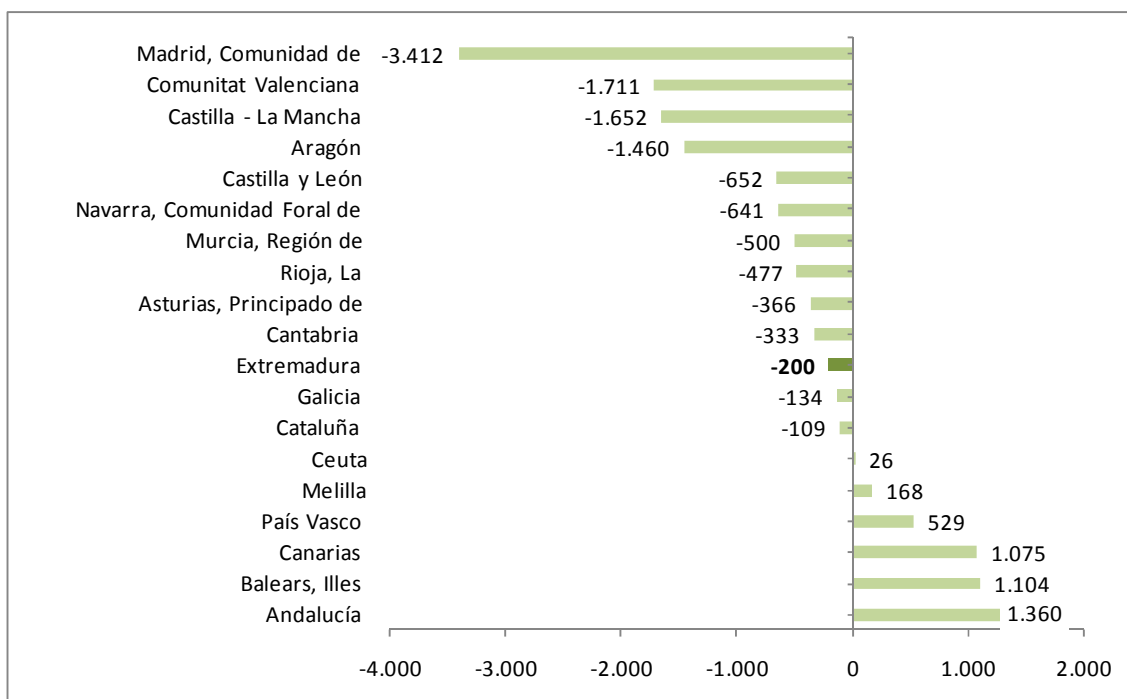

Fuente: Elaboración propia a partir de datos del INE. Movimientos Natural de Población

Fecha de actualización: 14/12/2015

**CES Extremadura INFORMA. MOVIMIENTO NATURAL DE POBLACIÓN. SALDO MIGRATORIO CON EL EXTRANJERO**

Andalucía, Islas Baleares, Canarias, País Vasco, y las ciudades autónomas de Ceuta y Melilla presentaron un saldo migratorio positivo, en valores absolutos, durante el primer semestre de 2015. Por su parte, los saldos migratorios negativos más importantes se dieron en las Comunidades de Madrid, Valencia, Castilla- La Mancha y Aragón. Extremadura tuvo un saldo negativo por valor de 200 personas.

**Precio medio por m<sup>2</sup> de vivienda libre.  
Extremadura. IV trimestre 2015**

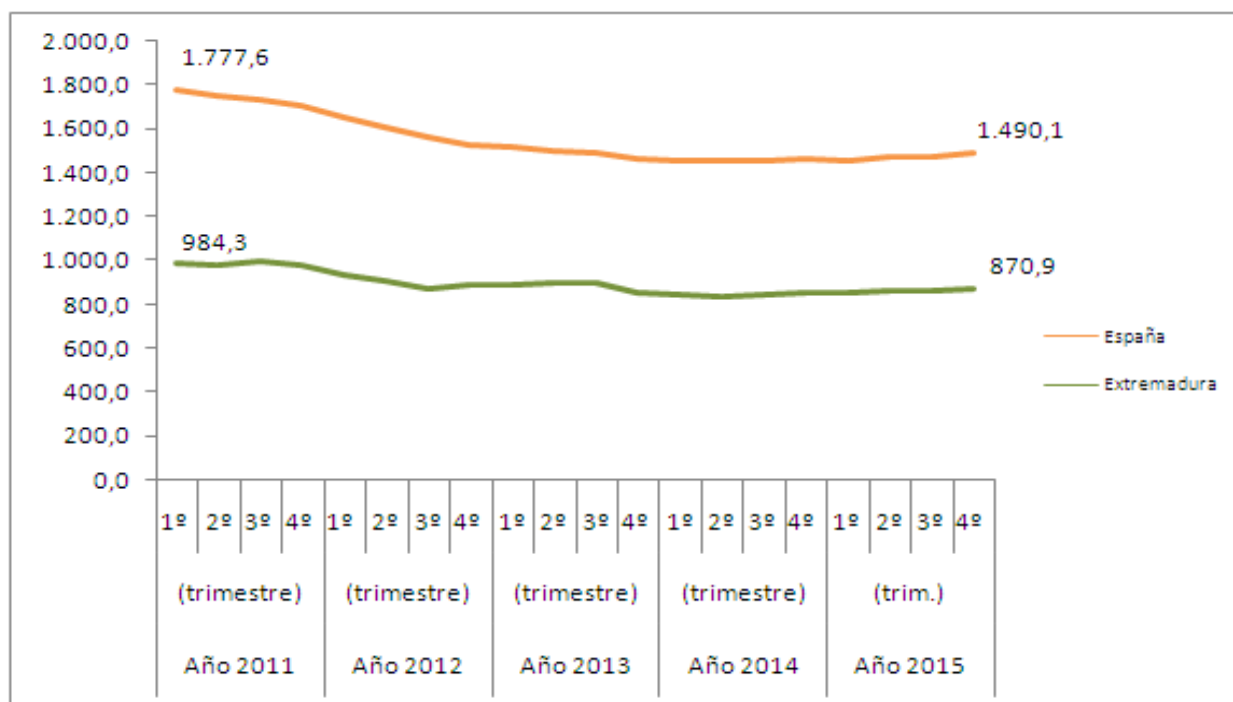

Fuente: Elaboración propia a partir de datos del Ministerio de Fomento

Fecha actualización: 26/02/2016

**CES Extremadura Informa. PRECIO MEDIO POR METROS CUADRADO DE VIVIENDA LIBRE.**

- El precio medio del metro cuadrado de la vivienda libre se situó en 870,9 euros en Extremadura en el cuarto trimestre de 2015.
- En España fueron 1.490,1 euros por metro cuadrado.

**Transmisión de Derechos de la  
Propiedad. Venta vivienda libre y  
protegida. Extremadura.  
Enero 2016**

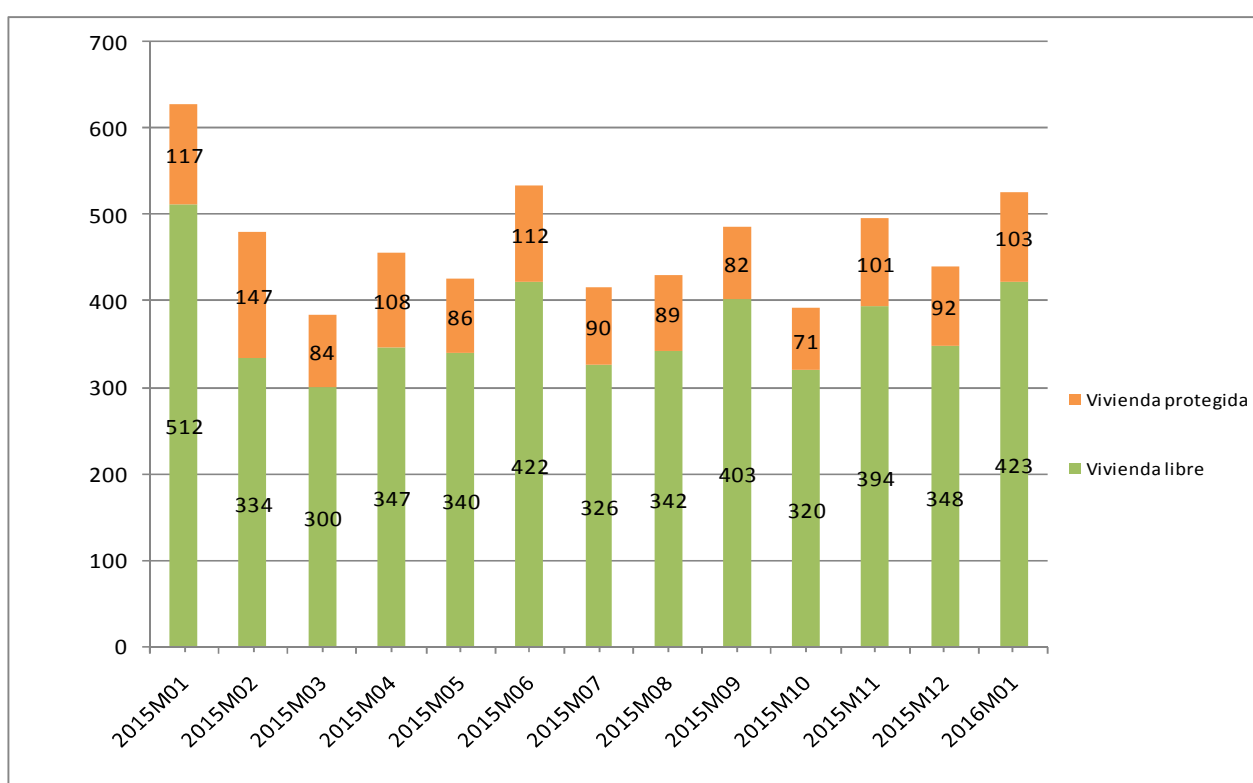

Fuente: Elaboración propia a partir de datos del INE

Fecha de actualización: 09/03/2016

**CES Extremadura Informa. TRANSMISIÓN DE DERECHOS DE LA PROPIEDAD.**

En el mes de enero de 2016 se produjeron en Extremadura 529 compraventas de viviendas, de las que 103 eran viviendas protegidas y 423 viviendas libres.

## Transmisión de Derechos de la Propiedad. Venta de vivienda nueva y usada. Extremadura. Enero 2016

Número de compraventa de viviendas nuevas y usadas registradas en Extremadura

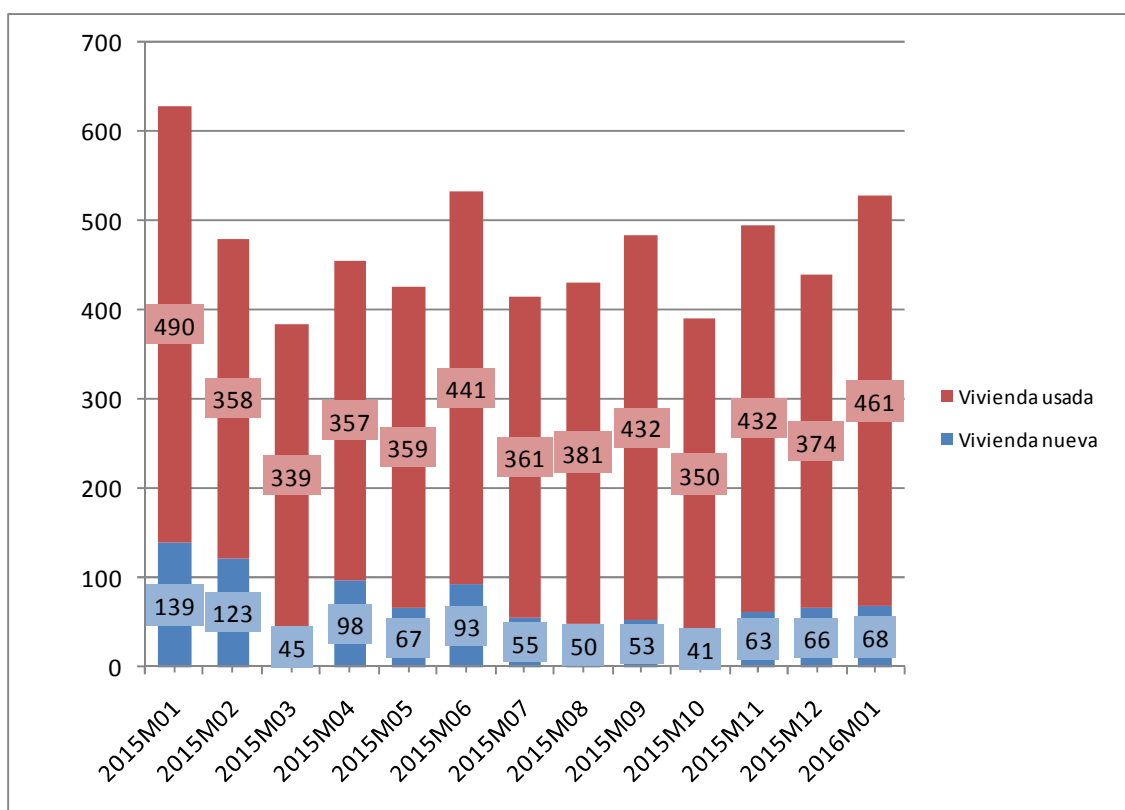

Fuente: Elaboración propia a partir de datos del INE

Fecha de actualización: 09/03/2016

### CES Extremadura INFORMA. TRANSMISIÓN DE DERECHOS DE LA PROPIEDAD

En Extremadura, en el mes de enero de 2016 se produjeron 529 compraventas de viviendas, de las que 68 eran viviendas nuevas y 461 eran viviendas usadas.



## Hipotecas sobre viviendas. Enero 2016

### Variación interanual (%) Número de hipotecas sobre viviendas Extremadura-España

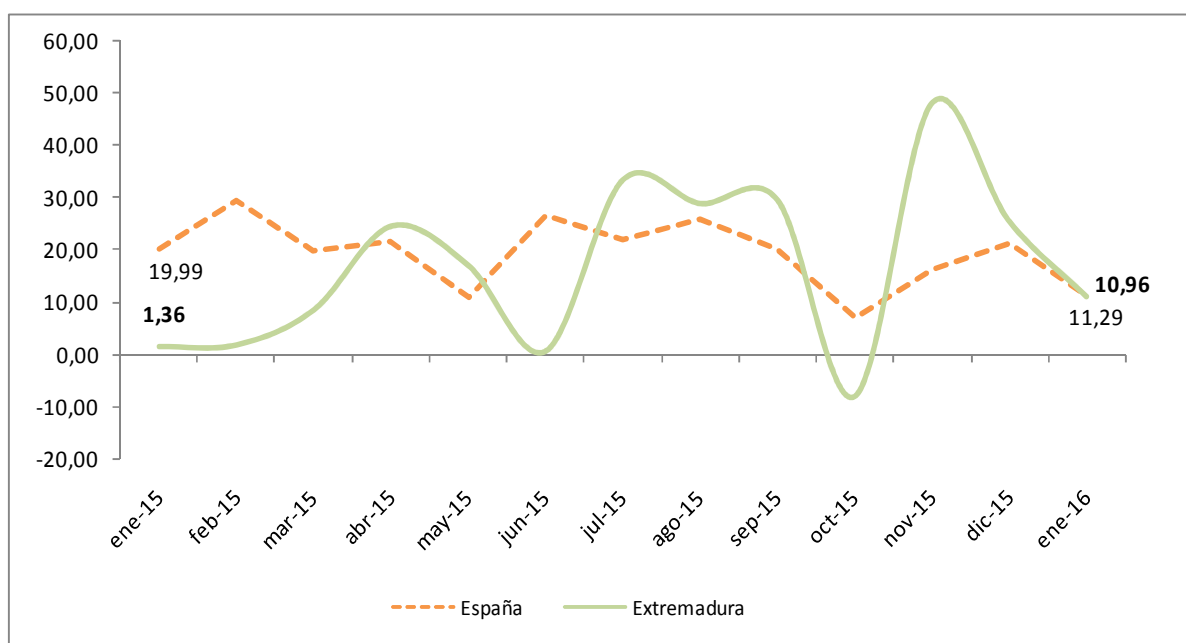

Fuente: Elaboración propia a partir de los datos del INE. Los datos son provisionales desde enero de 2015

Fecha de actualización: 30/03/2016

#### CES Extremadura INFORMA. ESTADÍSTICA DE HIPOTECAS.

- La variación interanual en el número de hipotecas sobre viviendas en Extremadura en el mes de enero fue de un 10,96%.
- En España esta variación fue de 11,29%.

## Estadísticas sobre ejecuciones hipotecarias (IV trimestre 2015)

Tasa de ejecución hipotecaria de viviendas en el cuarto trimestre de 2015 sobre el total de hipotecas constituidas de 2003 a 2014 (%)

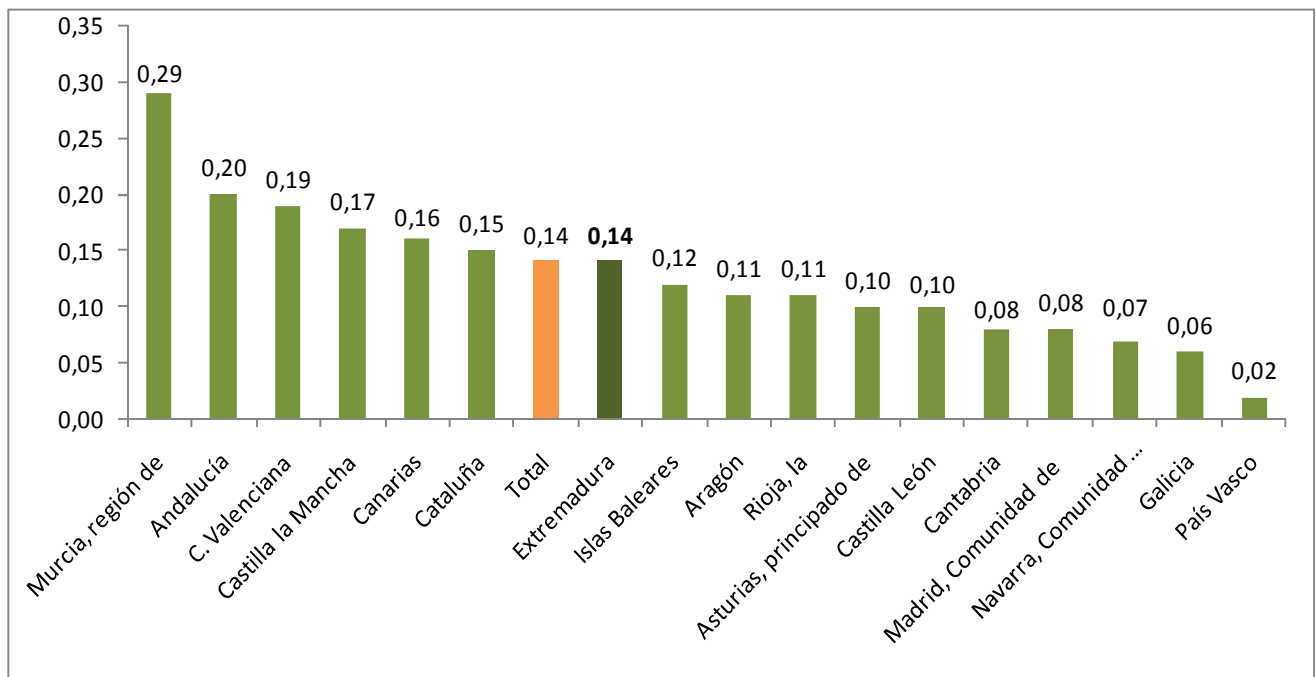

Fuente: Elaboración propia a partir de datos del INE

Fecha de actualización: 03/03/2015

### CES Extremadura INFORMA. ESTADÍSTICA SOBRE EJECUCIONES HIPOTECARIAS.

- El 0,14% de las hipotecas constituidas sobre viviendas en Extremadura en el periodo 2003-2014 han iniciado una ejecución hipotecaria en el cuarto trimestre de 2015. En España fue también de 0,14%.
- La región de Murcia (0,29%), Andalucía (0,20%) y la Comunidad Valenciana (0,19%), registran los valores más altos.
- Por otro lado, Comunidad de Navarra (0,07%), Galicia (0,06%) y País Vasco (0,02%) presentan los valores más bajos.

## Pensiones contributivas Marzo de 2016

### Importe medio pensiones contributivas de jubilación (Extremadura y España)

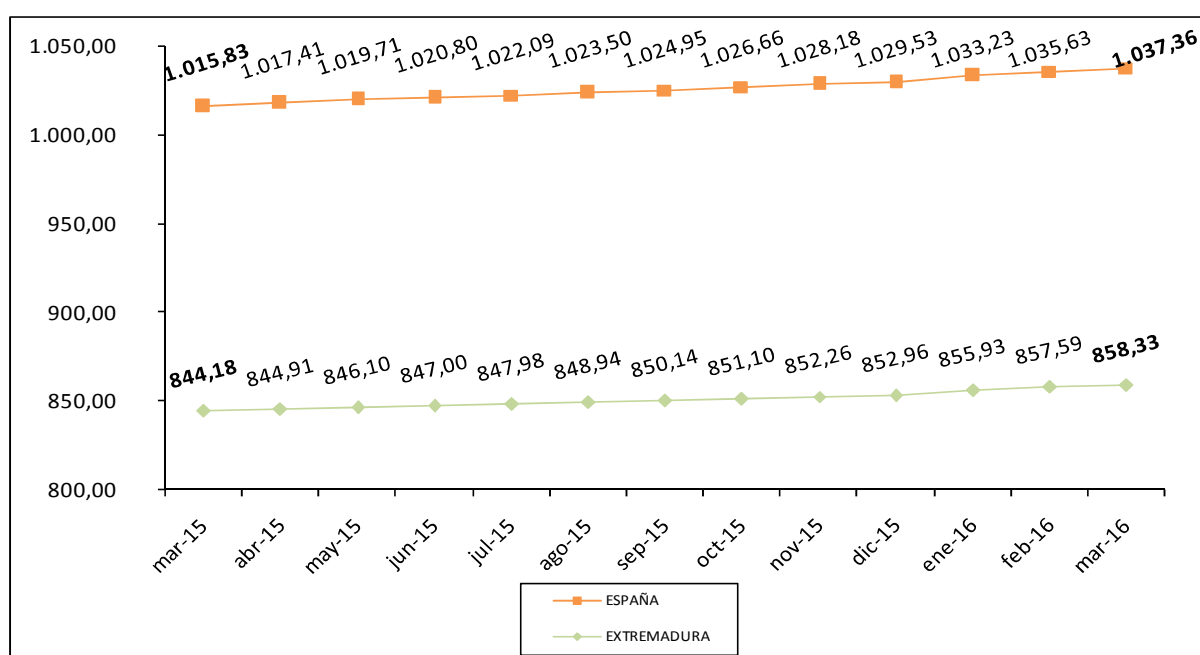

Fuente: Elaboración propia a partir de datos del Ministerio de Empleo y Seguridad Social.

**Fecha de actualización: 29/03/2016**

#### CES Extremadura Informa. PENSIONES CONTRIBUTIVAS.

- La *cuantía media de la pensión de jubilación* alcanzó en Extremadura los 858,33 euros.
- En España, esta pensión llegó a los 1.037,36 euros.

## *Pensiones no contributivas de jubilación. Febrero 2016*

### Importe medio pensiones no contributivas de jubilación (Extremadura y España)

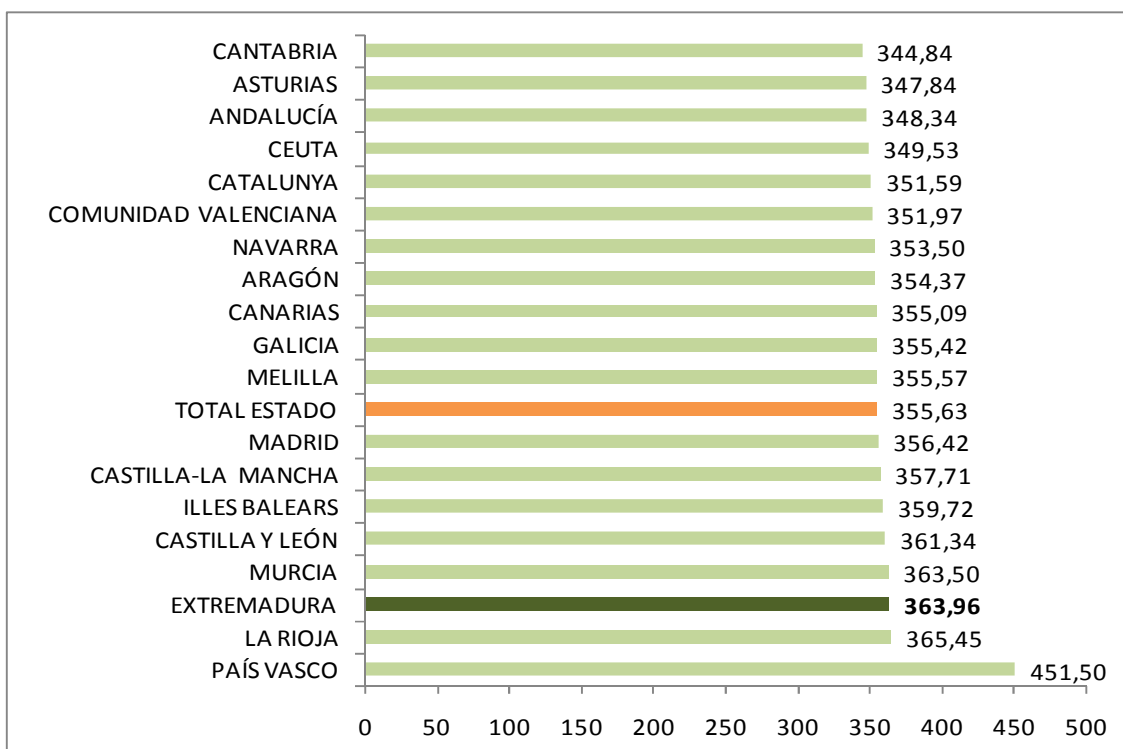

Fuente: Elaboración propia a partir de datos del Ministerio de Sanidad, Servicios Sociales e Igualdad. Instituto de Mayores y Servicios Sociales (IMSERSO)

Fecha de actualización: 10/03/2016

#### CES de Extremadura INFORMA. PENSIONES NO CONTRIBUTIVAS DE JUBILACIÓN

- En el mes de febrero de 2016 había en Extremadura 8.169 PNC's de jubilación, lo que supuso el 3,21% del total de España.
- El importe medio de las PNC's de jubilación fue de 363,96 euros en Extremadura y de 355,63 euros en España.

## Sistema para la Autonomía y Atención a la Dependencia. 29 de febrero 2016

Porcentaje de personas beneficiarias con prestación en relación a la población de las Comunidades Autónoma

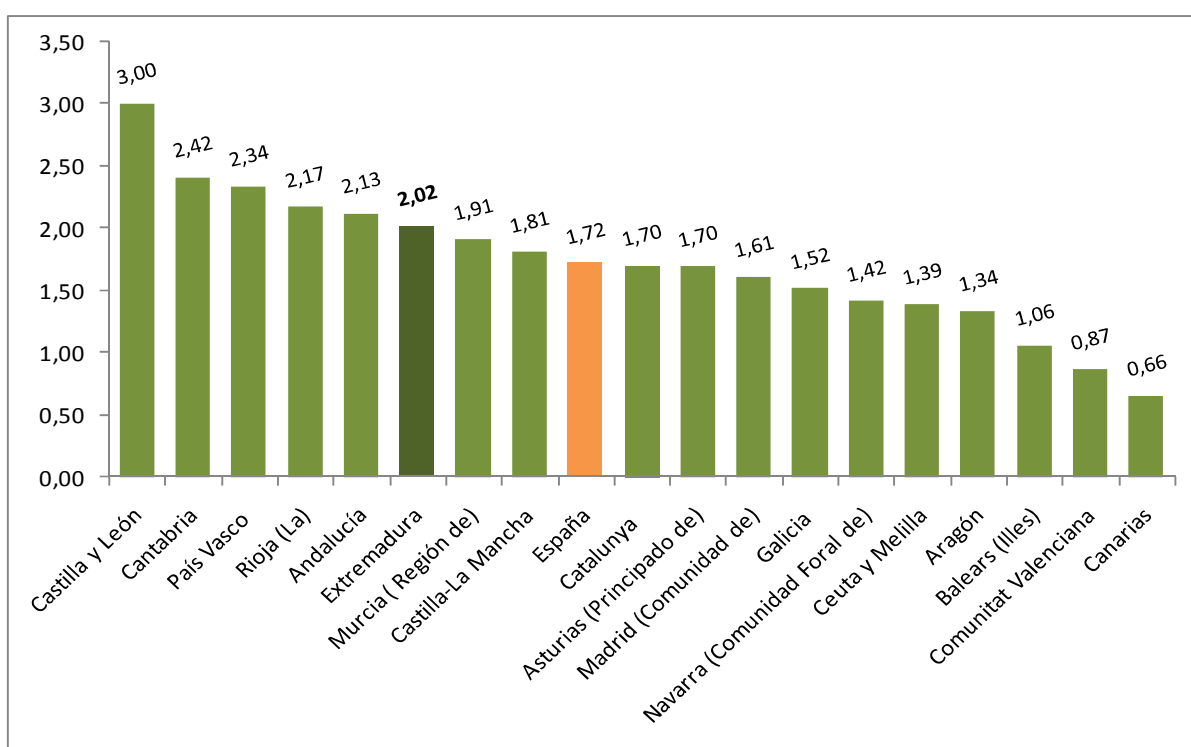

Fuente: Elaboración propia a partir de datos del Ministerio de Sanidad, Servicios Sociales e Igualdad. SAAD

Fecha actualización: 29/03/2016

### CES Extremadura INFORMA. DEPENDENCIA. PERSONAS BENEFICIARIAS

A 29 de febrero de 2016, hay en Extremadura un total de 22.118 personas beneficiarias con prestación (un 2,02% de la población). En la media española suman un total de 801.847 personas (un 1,72% de la población).

**Sistema para la Autonomía y Atención  
a la Dependencia. Solicitudes.  
29 de febrero de 2016**

Porcentaje de solicitudes registradas en relación a la población  
de las Comunidades Autónomas

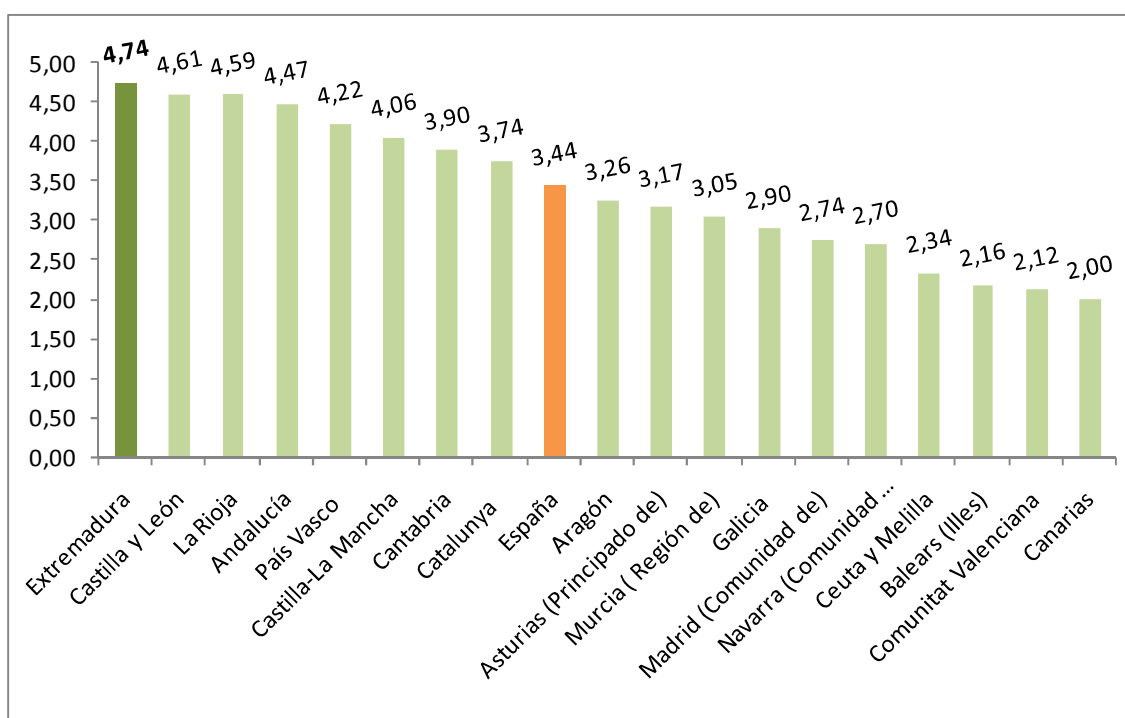

Fuente: Elaboración propia a partir de datos del Ministerio de Sanidad, Servicios Sociales e Igualdad. SAAD

Fecha actualización: 29/03/2016

**CES Extremadura INFORMA. DEPENDENCIA. SOLICITUDES REGISTRADAS**

A 29 de febrero de 2016, hay en Extremadura un total de 51.822 solicitudes registradas encontrándose por encima de la media española en cuanto a solicitudes en relación a la población (un 4,74% de la población en Extremadura y un 3,44% en la media española).

**Encuesta de Presupuestos Familiares.  
 Gasto medio por hogar. Extremadura  
 2007-2014**

**Distribución porcentual por grupos de gasto del gasto medio del hogar 2007-2014**

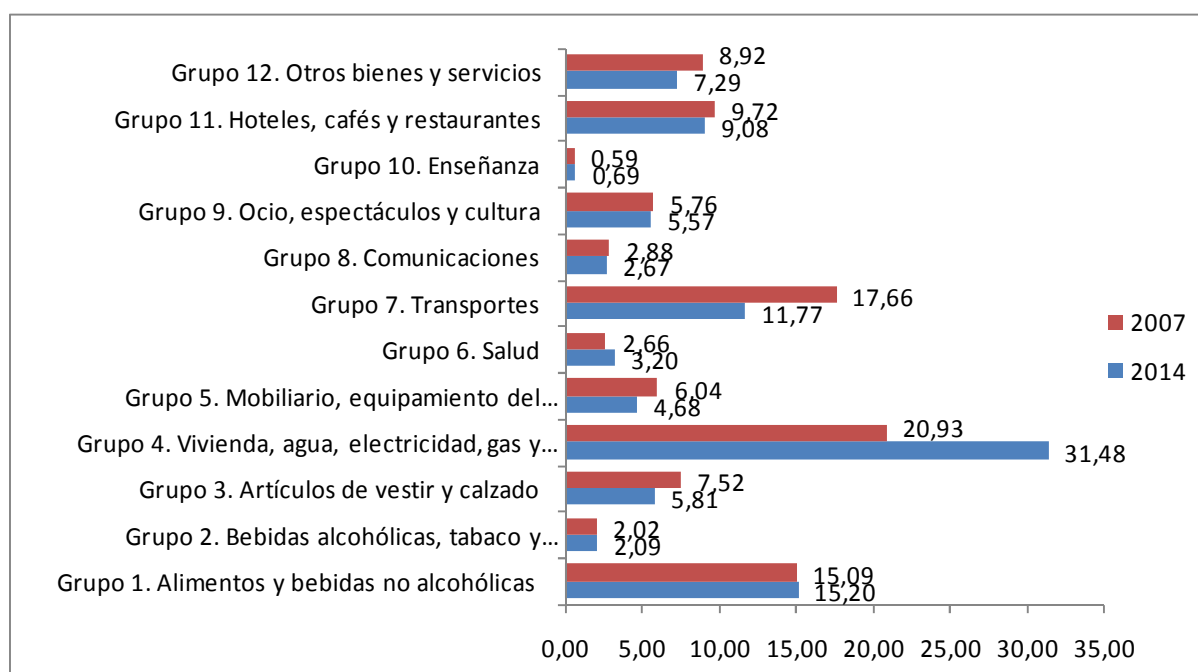

Fuente: Elaboración propia a partir de datos del INE. Encuesta de Presupuestos Familiares (EPH)

**Fecha de actualización: 26/05/2015**

**CES Extremadura INFORMA. ENCUESTA DE PRESUPUESTOS FAMILIARES. GASTO MEDIO POR HOGAR**

En el análisis por grupos de gasto, los hogares de Extremadura destinan el 31,48% de su presupuesto a gastos relacionados con la vivienda (este grupo incluye alquileres reales, gastos corrientes de agua, electricidad, gas, comunidad, reparaciones, calefacción, así como un alquiler estimado en aquellos casos en los que el hogar es propietario de la vivienda o disfruta en régimen de cesión), y el 15,20% a alimentos. Si se compara con la distribución del gasto en 2007 se observa que el gasto en vivienda suponía el 20,93% y el gasto en alimentos 15,09%.

## Encuesta de Condiciones de Vida. Ingresos medios. Extremadura 2014

Ingresos por personas en Extremadura y España,  
2000-2014 (años de realización de la encuesta)

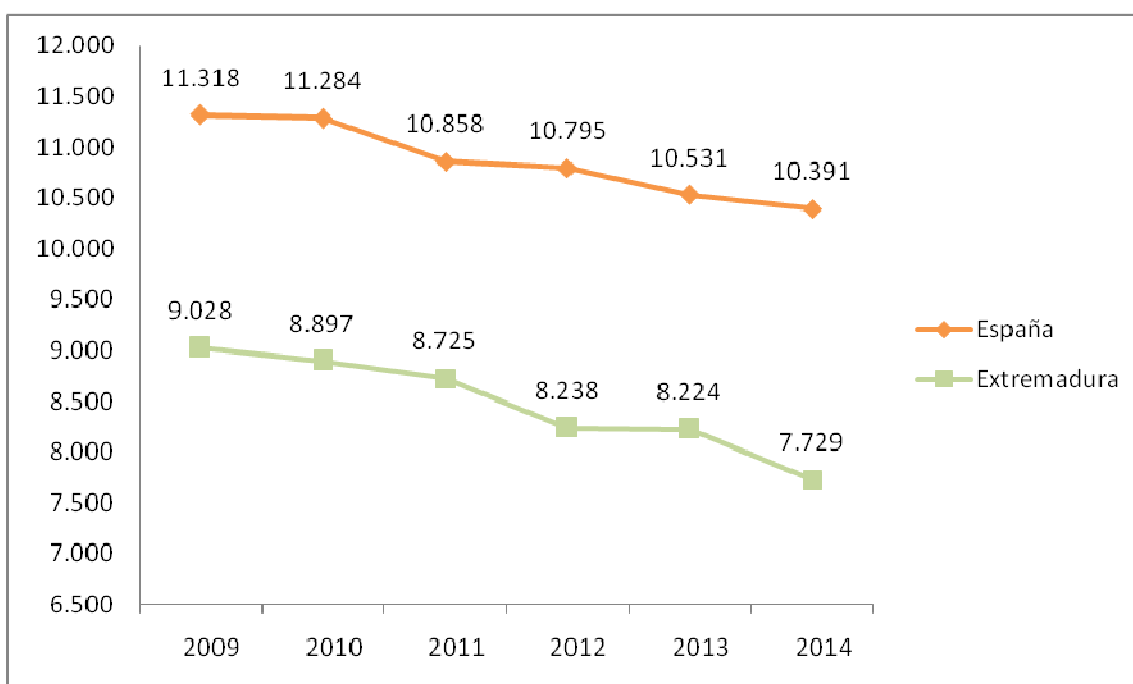

Fuente: Elaboración propia a partir de datos del INE. Encuesta de Condiciones de Vida

Fecha de actualización: 26/05/2015

### CES Extremadura INFORMA. ENCUESTA DE CONDICIONES DE VIDA. INGRESOS POR PERSONA

En Extremadura, los **ingresos medios por persona**, muestran una evolución negativa desde el año 2009, pasando de los 9.028 euros del inicio del periodo hasta los 7.729 euros ingresos medios (correspondientes a 2014).



## *Encuesta de Condiciones de Vida. Riesgo de pobreza. Extremadura 2014*

Porcentaje de población en riesgo de pobreza en Extremadura y España, 2009-2014 (años de realización de la encuesta)

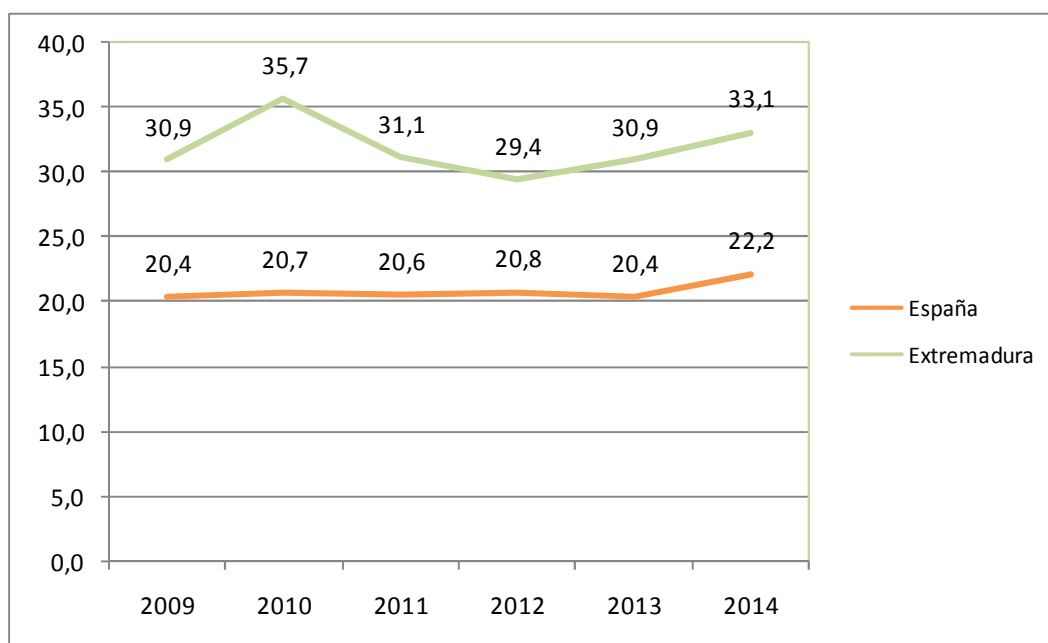

Fuente: Elaboración propia a partir de datos del INE. Encuesta de Condiciones de Vida

Fecha de actualización: 26/05/2015

### **CES Extremadura INFORMA.** ENCUESTA DE CONDICIONES DE VIDA. RIESGO DE POBREZA

El porcentaje de población por debajo del umbral de riesgo de pobreza aumentó respecto al año anterior, tanto en España como en Extremadura. La población en riesgo de pobreza es un indicador relativo que mide la desigualdad. No mide pobreza absoluta, sino cuántas personas tienen ingresos bajos en relación al conjunto de la población. Así, el 22,2% de la población residente en España estaba por debajo del umbral de la pobreza, frente al 20,4% registrado el año anterior. En Extremadura este porcentaje fue de 33,1% frente al 30,9% del año anterior.





Consejo  
Económico y  
Social de  
Extremadura

# NORMAS DE INTERÉS PUBLICADAS



## DIARIO OFICIAL DE EXTREMADURA

### NORMAS DE INTERÉS PUBLICADAS. MARZO

**Comercio.-** Ley 1/2016, de 29 de febrero, de modificación de la Ley 3/2002, de 9 de mayo, de Comercio de la Comunidad Autónoma de Extremadura.

**D.O.E. nº 42. 2 de marzo de 2016.**

<http://doe.gobex.es/pdfs/doe/2016/420o/16010001.pdf>

**Fomento del empleo. Subvenciones.-** Resolución de 12 de febrero de 2016, de la Dirección Gerencia, por la que se da publicidad a las subvenciones concedidas para el fomento de la contratación de jóvenes titulados en la Comunidad Autónoma de Extremadura durante el ejercicio 2015.

**D.O.E. nº 43. 3 de marzo de 2015.**

<http://doe.gobex.es/pdfs/doe/2016/430o/16060266.pdf>

**Renta básica.-** Orden de 8 de marzo de 2016 por la que se aprueba la convocatoria correspondiente al segundo trimestre natural de 2016 para presentación de solicitudes de la Renta Básica Extremeña de Inserción, al amparo de la Ley 9/2014, de 1 de octubre, por la que se regula la Renta Básica Extremeña de Inserción.

**D.O.E. nº 54. 18 de marzo de 2016.**

<http://doe.gobex.es/pdfs/doe/2016/540o/16050031.pdf>

**Agricultura. Calidad Agroalimentaria.-** Ley 2/2016, de 17 de marzo, de modificación de la Ley 6/2015, de 24 de marzo, Agraria de Extremadura, y de derogación parcial y modificación de la Ley 4/2010, de 28 de abril, de Denominaciones de Origen e Indicaciones Geográficas de Calidad Agroalimentaria de Extremadura.

**D.O.E. nº 55. 21 de marzo de 2016.**

<http://doe.gobex.es/pdfs/doe/2016/550o/16010002.pdf>

**Caza.-** Decreto 34/2016, de 15 de marzo, por el que se aprueba el Reglamento por el que se regula el ejercicio de la caza, la planificación y ordenación cinegética.

**D.O.E. nº 55. 21 de marzo de 2016.**

<http://doe.gobex.es/pdfs/doe/2016/550o/16040039.pdf>

**Ferias y mercados.-** Resolución de 28 de enero de 2016, del Consejero, por la que se aprueba el calendario de actividades feriales comerciales oficiales de la Comunidad Autónoma de Extremadura para el año 2016

**D.O.E. nº 57. 23 de marzo de 2016.**

<http://doe.gobex.es/pdfs/doe/2016/570o/16060232.pdf>

**Ayudas comunitarias.-** Anuncio de 28 de marzo de 2016 por el que se informa a los agricultores solicitantes de ayuda del régimen de pago básico a través de la presentación de la solicitud única 2015, sobre los derechos definitivos de pago básico de la Política Agrícola Común.

**D.O.E. nº 60. 30 de marzo de 2016.**

<http://doe.gobex.es/pdfs/doe/2016/600o/16080366.pdf>

**Plan de Formación de la Escuela de Administración Pública.-** Orden de 29 de marzo de 2016 por la que se aprueba el Plan de Formación para el año 2016 de la Escuela de Administración Pública de Extremadura.

**D.O.E. nº 61. 31 de marzo de 2016.**

<http://doe.gobex.es/pdfs/doe/2016/610o/16050038.pdf>

**Plan de Formación de la Escuela de Administración Pública.-** Resolución de 29 de marzo de 2016, de la Dirección General de Función Pública, por la que se realiza la convocatoria de actividades formativas pertenecientes al Plan de Formación 2016 de la Escuela de Administración Pública de Extremadura.

**D.O.E. nº 61. 31 de marzo de 2016.**

<http://doe.gobex.es/pdfs/doe/2016/610o/16060473.pdf>

## BOLETÍN OFICIAL DEL ESTADO

### NORMAS DE INTERÉS PUBLICADAS. MARZO

**Medidas financieras.** Resolución de 29 de febrero de 2016, de la Dirección General del Tesoro, por la que se actualiza el Anexo 1 incluido en la Resolución de 31 de julio de 2015, de la Secretaría General del Tesoro y Política Financiera, por la que se define el principio de prudencia financiera aplicable a las operaciones de endeudamiento y derivados de las comunidades autónomas y entidades locales.

**B.O.E. número 52. 1 de marzo de 2016.**

<https://www.boe.es/boe/dias/2016/03/01/pdfs/BOE-A-2016-2077.pdf>

**Comercio.** Ley 1/2016, de 29 de febrero, de modificación de la Ley 3/2002, de 9 de mayo, de Comercio de la Comunidad Autónoma de Extremadura.

**B.O.E. número 70. 22 de marzo de 2016.**

<https://www.boe.es/boe/dias/2016/03/22/pdfs/BOE-A-2016-2830.pdf>

**Cajeros automáticos.** Circular 3/2016, de 21 de marzo, del Banco de España, a las entidades titulares de cajeros automáticos y las entidades emisoras de tarjetas o instrumentos de pago, sobre información de las comisiones por la retirada de efectivo en cajeros automáticos.

**B.O.E. número 76. 29 de marzo de 2016.**

<https://www.boe.es/boe/dias/2016/03/29/pdfs/BOE-A-2016-2988.pdf>



Junta de Extremadura